

RELATÓRIO DE INTERRUÇÃO EM SITUAÇÃO DE EMERGÊNCIA 12/2024 (RISE 012-2024): INTERRUÇÃO NA ÁREA DE CONCESSÃO DA ENERGISA DE 23 à 28/10/2024

ELABORAÇÃO

Agnes Felipe Lima de Moura
Supervisor Qualidade do Produto e Serviço III

REVISÃO

Ramon Leal Pessoa
Gerente de Operação

SUMÁRIO

1. INTRODUÇÃO	4
1.1. OBJETIVO	4
2. FUNDAMENTAÇÃO REGULATÓRIA	5
3. DESCRIÇÃO DO EVENTO	7
3.1. CAUSA ORIGEM DO EVENTO	9
3.2. DETALHAMENTO DO EVENTO	9
3.2.1. Código do evento, definido pela distribuidora.	9
3.2.2. Quantidades de UCs	10
3.2.3. Danos no Sistema Elétrico	10
3.2.4. Ações da Distribuidora para Recomposição	10
3.2.5. Subestações e Municípios Atingidos	11
3.2.6. Quantidades de Interrupções	13
3.2.7. Data e hora de início das interrupções	14
3.2.8. Data e hora do término das interrupções	14
3.2.9. Média da duração das interrupções	14
3.2.10. Duração da interrupção mais longa	16
3.2.11. Soma do CHI das Interrupções associadas ao evento	17
3.2.12. Abrangência	17
3.3. CRONOLOGIA	23
3.4. IMPACTOS DO EVENTO	52
3.4.1. DEC	52
4. ENQUADRAMENTO DO EVENTO - SITUAÇÃO DE EMERGÊNCIA	53
4.1. REQUISITO PRIMÁRIO	53
4.2. REQUISITO COMPLEMENTAR	54
5. CONSIDERAÇÕES FINAIS	55
ANEXO I - DESCRIÇÃO E RELAÇÃO DOS EQUIPAMENTOS AFETADOS	56
ANEXO II - MATÉRIAS VEICULADAS NA MÍDIA	58
ANEXO III - RELATÓRIO TÉCNICO	60
ANEXO IV - DIAGRAMA UNIFILAR	81

1. INTRODUÇÃO

Em linha com os requisitos regulatórios vigentes, o Relatório de Interrupção em Situação de Emergência 012-2024 apresenta detalhes do evento significativo registrado no estado de Rondônia, na área de concessão da **Energisa Rondônia (ERO)**, o evento climático atingiu todo o Estado, evidenciando os registros comprobatórios da **situação de emergência** constatada.

Como premissa para detalhamento dos fatos, foi tomado como referência o horário oficial local em Porto Velho - RO, sede da concessionária, correspondente ao Fuso GMT-4h (*Greenwich Mean Time -4 horas*).

1.1. OBJETIVO

De modo geral, o presente documento tem como objetivo geral descrever detalhadamente os eventos de interrupção registrados na área de concessão da ENERGISA, observadas pela empresa por volta das 04h00min (horário local) do dia 21/10/2024, oriundo de condições climáticas adversas que culminaram na interrupção do fornecimento de energia elétrica para unidades consumidoras localizadas no Estado de Rondônia.

De modo específico, este relatório materializa evidências que caracterizam o enquadramento do evento de descontinuidade no fornecimento de energia elétrica como uma **“Interrupção em Situação de Emergência”**.

2. FUNDAMENTAÇÃO REGULATÓRIA

Conforme previsto no Módulo 8 dos Procedimentos de Distribuição de Energia Elétrica no Sistema Elétrico Nacional (PRODIST), “Item 187”, na alínea “c” transcrito adiante, a Agência Nacional de Energia Elétrica (ANEEL) estabelece exceções (expurgos) aplicadas na apuração dos indicadores Coletivos de Continuidade (DEC/FEC):

“187. Na apuração dos indicadores DEC e FEC não devem ser consideradas as seguintes situações:

- a) falha nas instalações da unidade consumidora que não provoque interrupção em instalações de terceiros;*
- b) interrupção decorrente de obras de interesse exclusivo do usuário e que afete somente sua unidade consumidora;*
- c) Interrupção em Situação de Emergência - ISE;*
- d) suspensão por inadimplemento do consumidor;*
- e) suspensão por deficiência técnica ou de segurança das instalações da unidade consumidora que não provoque interrupção em instalações de terceiros, previstas em regulamentação;*
- f) interrupção vinculada à programa de racionamento instituído pela União;*
- g) interrupção ocorrida em Dia Crítico;*
- h) interrupção oriunda de atuação de Esquema Regional de Alívio de Carga - ERAC estabelecido pelo ONS;*
- i) interrupção de origem externa ao sistema de distribuição”.*

De modo complementar, tais exceções também são aplicadas nos Indicadores Individuais de Continuidade (DIC/FIC/DMIC/DICRI), conforme exposto nos itens 178, 179 e 180 do Módulo 8 do PRODIST:

“178. Na apuração dos indicadores DIC e FIC não serão consideradas as interrupções previstas no item 187”.

“179. Na apuração do indicador DMIC, além das interrupções referidas no item 178. também não deverão ser consideradas aquelas oriundas de desligamentos programados [...]”.

“180. Na apuração do indicador DICRI não serão consideradas as interrupções previstas no item 178, com exceção da alínea “g””.

Sobre este contexto, destaca-se que a definição do conceito “Interrupção em Situação de Emergência” - tipificação de expurgo exposto na alínea “c”. do item 187 - é apresentada no Módulo 1 do PRODIST como:

“208. Interrupção em Situação de Emergência - ISE:

Interrupção originada no sistema de distribuição, resultante de Evento que comprovadamente impossibilite a atuação imediata da distribuidora e que não tenha sido provocada ou agravada por esta e que seja:

- i. Decorrentes de Evento associado a Decreto de Declaração de Situação de Emergência ou Estado de Calamidade Pública emitido por órgão competente; ou*
- ii. Decorrentes de Evento cuja soma do CHI das interrupções ocorridas no sistema de distribuição seja superior ao calculado conforme a equação a seguir:*

$$2.612 \times N^{0,35}$$

Equação 1 - Cálculo do CHI limite para avaliação de ISE

Onde: N - número de unidades consumidoras faturadas e atendidas em BT ou MT do mês de outubro do ano anterior ao período de apuração.”.

Desse modo, depreende-se que o conceito de **Interrupção em Situação de Emergência** foi concebido pelo órgão regulador para tipificar eventos excepcionais e de alta severidade. Assim, a caracterização do expurgo de um determinado evento gerador de interrupção neste escopo, estará condicionada, **primariamente**, ao cumprimento do especificado no trecho: “[...] *Interrupção originada no sistema de distribuição, resultante de Evento que comprovadamente impossibilite a atuação imediata da distribuidora e que não tenha sido provocada ou agravada por esta[...]*”

De modo **complementar**, deve-se ainda atender a alínea “i” - relacionada a emissão de Decreto de Situação de Emergência / Estado de Calamidade - ou a alínea “ii” - relacionada a cálculo objetivo do CHI (Cliente x Horas Interrompidas), representativo direto da magnitude do evento.

3. DESCRIÇÃO DO EVENTO

O evento que ocorreu na área de atuação da Energisa/Rondônia no período de 21/10/2024 a 28/10/2024 foi causado por tempestades associadas a uma banda de nebulosidade convectiva associada a um sistema frontal atuando no estado de Rondônia e que gerou descargas e ventos fortes no estado. O sistema pode ser visto na imagem no infravermelho com realce do satélite GOES-16 na Figura 1.



Figura 1 - Imagens de satélite no infravermelho com realce do satélite GOES-16 às 21:00 UT do dia 21/10. As cores indicam diferentes temperaturas dos topos das nuvens.

Na manhã do dia 21/10/2024 às 04:00 (horário local de Porto Velho), a concessão da Energisa Rondônia, já estava sendo afetada, por variações climáticas, com fortes chuvas acompanhadas de ventos fortes e descargas atmosféricas sendo essa combinação fundamental para ocasionar transtornos ao sistema elétrico.

Dadas as características do evento climático, a Energisa Rondônia atuou de modo prioritário com operadores e equipes em campo para viabilizar a recomposição do sistema. Contudo, as condições climáticas impactaram

significativamente na atuação das equipes em campo, causando fechamento de vias de acesso, reduzindo a capacidade de locomoção, agravando riscos de acidentes e comprometendo a segurança das equipes.

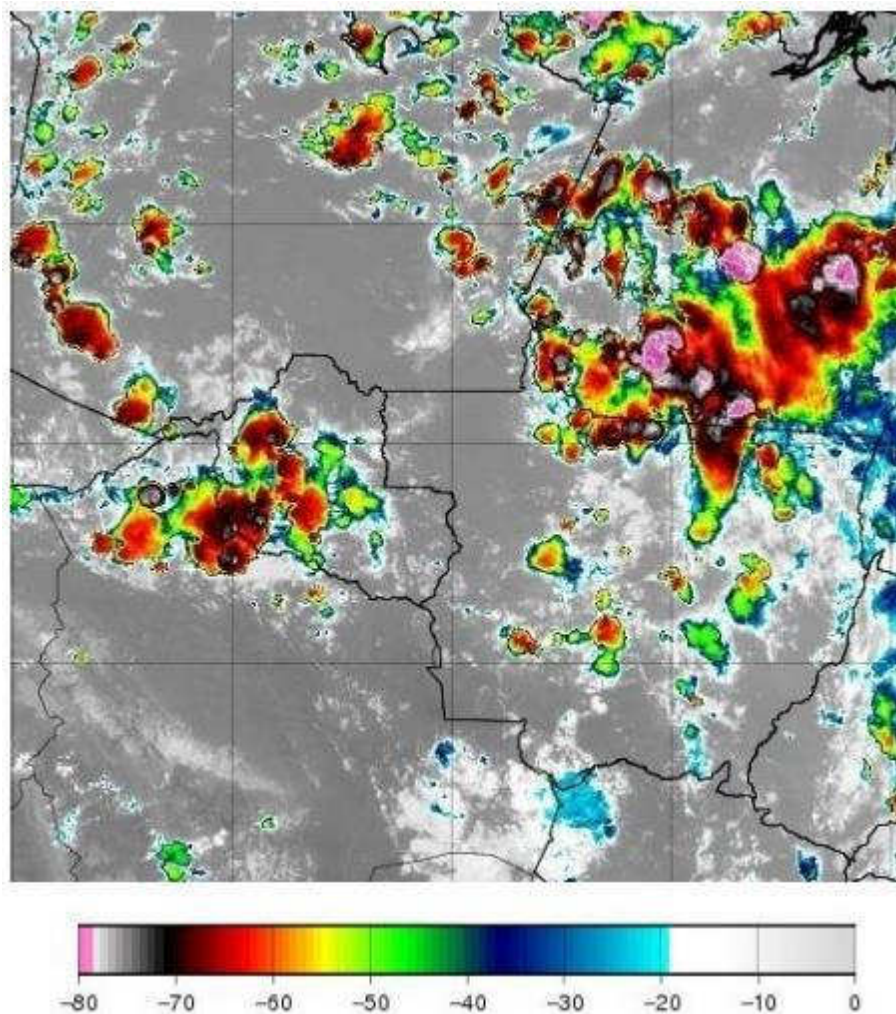
3.1. CAUSA ORIGEM DO EVENTO

Os eventos de interrupção objeto deste relatório tiveram origem devido condições climáticas muito intensas (Descargas atmosféricas e ventos fortes) em todo estado de Rondônia, de modo a verificar que os eventos se enquadram em uma situação de emergência em conformidade com disposto no Anexo I da Instrução Normativa nº 01, de 24 de agosto de 2012 do Ministério da Integração Nacional referente à Codificação Brasileira de Desastres - COBRADE, deve-se procurar descrever o evento como fazendo parte de um ou mais Subtipos preconizados como uma Interrupção em Situação de Emergência pela COBRADE e demonstrar sua intensidade condizente com uma situação de emergência conforme descrito na Instrução Normativa. A COBRADE divide os desastres naturais em cinco Grupos, treze Subgrupos, vinte e quatro Tipos e vinte e três Subtipos. Dentro desta classificação e no contexto deste relatório, encontra-se o Grupo Desastres Meteorológicos que em seu item 1.3.1.2 contempla o Subgrupo Sistemas de Grande Escala/Escala Regional acompanhado de grande ocorrência de descargas e fortes ventos.

O enquadramento leva em conta as pesquisas realizadas pelo Grupo de Eletricidade Atmosférica (ELAT) do Instituto Nacional de Pesquisas Espaciais (INPE), pela National Weather Service (National Weather Service, 2015), bem como escalas de precipitação e de ventos (Byers, 1944).

3.2. DETALHAMENTO DO EVENTO

3.2.1. Código do evento, definido pela distribuidora.

Código Evento: **012-2024**

As **996** ocorrências objetos deste relatório foram registrados em formulários próprios no Sistema de Gestão da Distribuição (SGD) da ENERGISA com identificador de número de interrupção, contidos na **Quadro 2**.

3.2.2. Quantidades de UCs

Os eventos registrados provocaram interrupções no fornecimento de energia elétrica de **102.184** unidades consumidoras (15%) do total de consumidores desta concessionária.

3.2.3. Danos no Sistema Elétrico

Foi identificada dificuldade no atendimento as ocorrências devidas as condições adversas do clima. Ventos e chuvas fortes. As principais atividade exercidas pelas equipes nestes dois dias foram:

- Reparo de cabos partidos;
- Reparo ou substituição de conexões;
- Retirada de árvore da rede;
- Retirada e substituição de postes quebrados;
- Reparo e substituição de cruzetas;
- Reparo e substituição de isoladores;
- Reparo em religador;
- Reparo em chaves fusíveis.

A descrição detalhada desses equipamentos e sua importância para o sistema de distribuição podem ser encontrados no Anexo I.

3.2.4. Ações da Distribuidora para Recomposição

Com a identificação do aumento expressivo na quantidade de ocorrências, o Plano de Contingência da empresa foi acionado visando agilizar o atendimento e minimizar os impactos.

As equipes foram acionadas conforme os níveis estabelecidos no plano de contingência da concessionária, que estabelece os seguintes critérios:

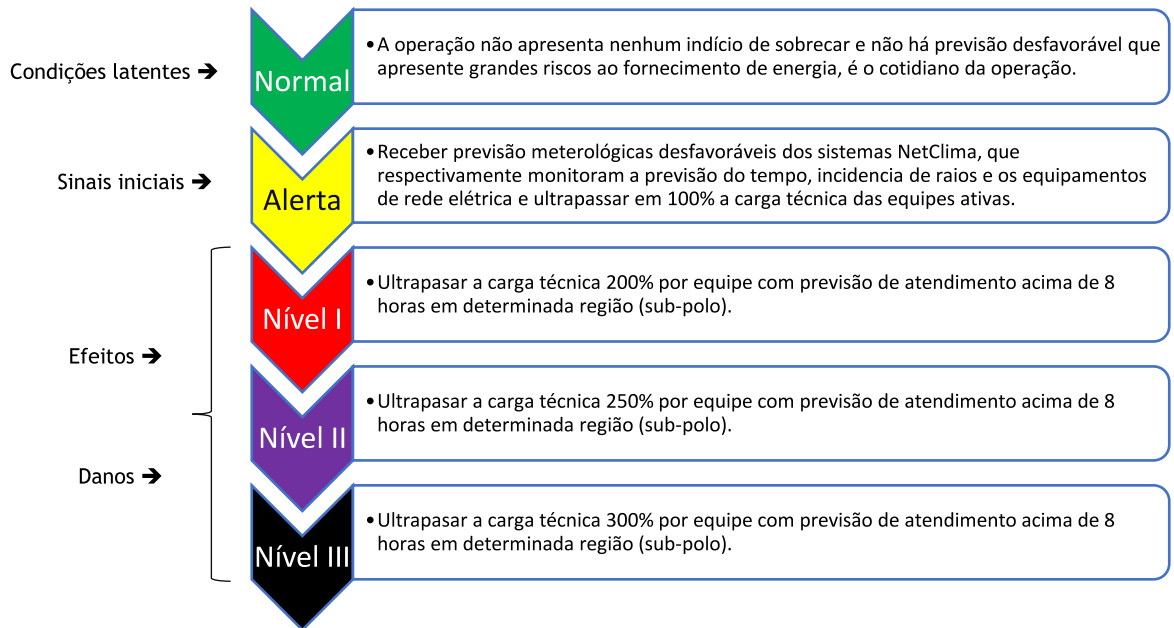

Abaixo segue a relação do quadro de equipes escaladas para o mês de agosto, com destaque das equipes acionadas na semana do evento.



Gráfico 1: Média de quantidade de equipes X equipe durante o evento.

3.2.5. Subestações e Municípios Atingidos

ENERGISA RONDÔNIA - DISTRIBUIDORA DE ENERGIA S.A.

Av. dos Imigrantes, nº 4.137 - bairro Industrial

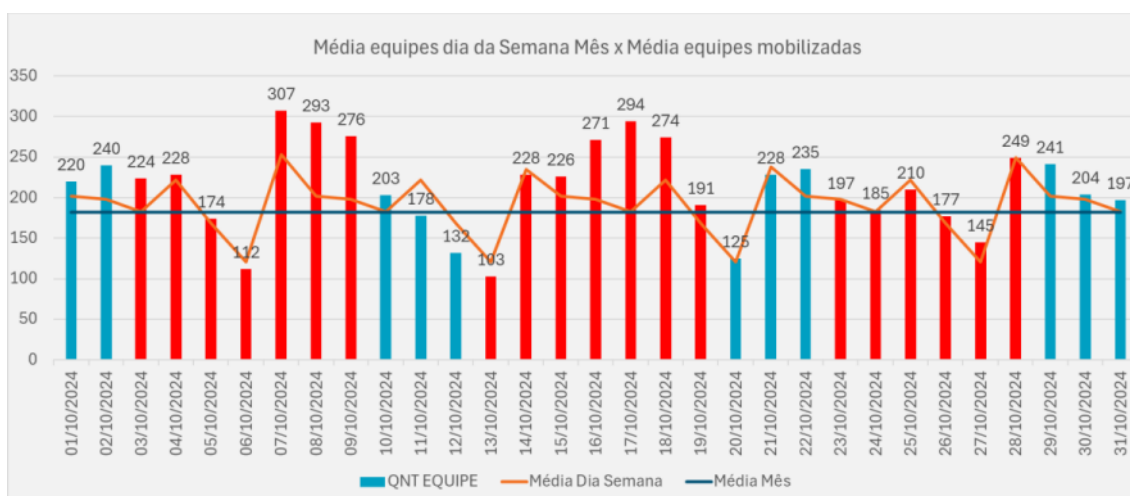
Porto Velho (RO) CEP: 76821-063

05.914.650/0001-66 2556637

(69) 3216 4000 | Fax. (69) 3222-8720 | www.energisa.com.br

Devido ao período de climatização adversa no Estado foram registradas **996** ocorrências, sendo um número bastante expressivo se tratando de atendimento. Tais clientes encontram-se em diversas localidades, são elas:

SED VILHENA II, SE GUAJARÁ, SE OURO PRETO, SE CACOAL, SE BURITIS, SE NOVA MUTUM PARANA, SE CHUPINGUAIA, SE SANTA LUZIA, SE SÃO MIGUEL, SE PIMENTA BUENO, SE JI-PARANA III (JPT), SE JI-PARANÁ I, SE JARÚ, SE ALTO PARAISO, SE NOVA MAMORÉ, SE ITAPUÃ, SE MACHADINHO 2, SE PORTO VELHO, SE THEOBROMA, SE UNIÃO BANDEIRANTES, S.E SANTO ANTONIO 34,5/13,8 KVA, SE MACHADINHO , SE VILHENA I, SE NOVA BRASILANDIA, SE COLORADO, SE ARIQUEMES I, SE ALTO ALEGRE, SE BOM FUTURO , SE SÃO DOMINGOS, SE ALVORADA DO OESTE, SE MIRANTE DA SERRA, SE TRIUNFO, SE CEREJEIRAS, SE NOVA UNIÃO, SE ALTA FLORESTA, SE ESPIGÃO DOESTE, SE URUPÁ, SE ROLIM DE MOURA, SE ABUNÃ, SE SERINGUEIRAS, SE RIO MADEIRA, SE MONTE NEGRO, SE ARARAS, SE SÃO FRANCISCO DO GUAPORÉ, SE NOVA DIMENSÃO , SE NOVA CALIFORNIA , SE PRESIDENTE MÉDICI, SE PCH RIO VERMELHO, SE CAMPO NOVO, SED VALE DO ANARI, SE AREAL, SE PLANALTO SÃO LUIZ, SUBESTAÇÃO CUJUBIM, SE TIRADENTES, SE JACI-PARANÁ, SE CENTRO, SE PARECIS, SE UTE IZIDOLÂNDIA, SE ALFAVILE, UTE URUCUMACUÃ, SE NOVO HORIZONTE, SED BOA VISTA DO PARACANÃ, SE TRIUNFO ENTRONCAMENTO, SE IATA, SE PIMENTEIRAS , SE UTE SÃO CARLOS, SE VILA DE ABUNA, SE VILA DOM BOSCO, SE ARIQUEMES 2, SE CORUMBIARA, SE EXTREMA, SE VISTA ALEGRE, SE COSTA MARQUES, SE CABIXI, SE RIO BRANCO, UTE SURPRESA, SE UTE NAZARÉ, SE VILA BOSCO 2

O quadro 1 exibe a lista de subestações atingidas:

SUBESTAÇÕES ATINGIDAS EVENTO	
SED VILHENA II	SE SERINGUEIRAS
SE GUAJARÁ	SE RIO MADEIRA
SE OURO PRETO	SE MONTE NEGRO
SE CACOAL	SE ARARAS
SE BURITIS	SE SÃO FRANCISCO DO GUAPORÉ
SE NOVA MUTUM PARANA	SE NOVA DIMENSÃO
SE CHUPINGUAIA	SE NOVA CALIFORNIA

SE SANTA LUZIA	SE PRESIDENTE MÉDICI
SE SÃO MIGUEL	SE PCH RIO VERMELHO
SE PIMENTA BUENO	SE CAMPO NOVO
SE JI-PARANA III (JPT)	SED VALE DO ANARI
SE JI-PARANÁ I	SE AREAL
SE JARÚ	SE PLANALTO SÃO LUIZ
SE ALTO PARAISO	SUBESTAÇÃO CUJUBIM
SE NOVA MAMORÉ	SE TIRADENTES
SE ITAPUÃ	SE JACI-PARANÁ
SE MACHADINHO 2	SE CENTRO
SE PORTO VELHO	SE PARECIS
SE THEOBROMA	SE UTE IZIDOLÂNDIA
SE UNIÃO BANDEIRANTES	SE ALFAVILE
S.E SANTO ANTONIO 34,5/13,8 KVA	UTE URUCUMACUÃ
SE MACHADINHO	SE NOVO HORIZONTE
SE VILHENA I	SED BOA VISTA DO PARACANÃ
SE NOVA BRASILANDIA	SE TRIUNFO ENTRONCAMENTO
SE COLORADO	SE IATA
SE ARIQUEMES I	SE PIMENTEIRAS
SE ALTO ALEGRE	SE UTE SÃO CARLOS
SE BOM FUTURO	SE VILA DE ABUNA
SE SÃO DOMINGOS	SE VILA DOM BOSCO
SE ALVORADA DO OESTE	SE ARIQUEMES 2
SE MIRANTE DA SERRA	SE CORUMBIARA
SE TRIUNFO	SE EXTREMA
SE CEREJEIRAS	SE VISTA ALEGRE
SE NOVA UNIÃO	SE COSTA MARQUES
SE ALTA FLORESTA	SE CABIXI
SE ESPIGÃO DOESTE	SE RIO BRANCO
SE URUPÁ	UTE SURPRESA
SE ROLIM DE MOURA	SE UTE NAZARÉ
SE ABUNÃ	SE VILA BOSCO 2

Quadro 1 - Subestações atingidas

3.2.6. Quantidades de Interrupções

Considerando todo o universo do evento, foram verificadas **102.184** interrupções individuais.

3.2.7. Data e hora de início das interrupções

O início da primeira interrupção observada nos eventos foi registrado às 01h19min do dia 23/10/2024.

3.2.8. Data e hora do término das interrupções

O final da última interrupção observada nos eventos foi registrado às 19h14min do dia 01/11/2024.

3.2.9. Média da duração das interrupções

Considerando o universo de **996** ocorrências oriundas do evento de clima adverso, dentro da área de concessão da Energisa Rondônia afetando cerca de **102.184** unidades consumidoras, observou-se uma duração média dos atendimentos igual a **951 minutos** (performance da empresa durante os dias de evento), sendo que a empresa possuía uma performance anterior aos eventos de **797 minutos** de atendimento às ocorrências incremento de **19%** de variação quando comparado os períodos anterior e durante o evento.

O gráfico a seguir compara a média do tempo de atendimento executado em dias normais com os dias de situação de emergência:



Gráfico 2 - Média dos tempos de atendimento (Minutos), em azul o observado fora do período de adversidade e em vermelho a performance diária durante o período.

Logo abaixo, seguem os gráficos com informações dos tempos de atendimento segregados em tempos de preparo, deslocamento e execução.



Gráfico 3 - Média dos tempos de Preparo (Minutos), em azul o observado fora do período de adversidade e em vermelho a performance diária durante o período.

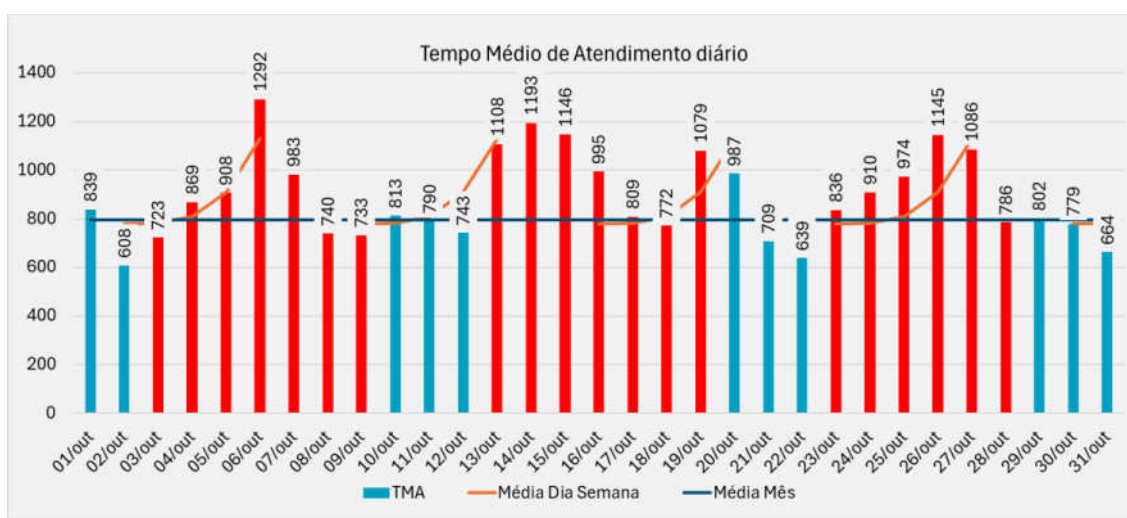

Gráfico 4 - Média dos tempos de Descolamento (Minutos), em azul o observado fora do período de adversidade e em vermelho a performance diária durante o período.

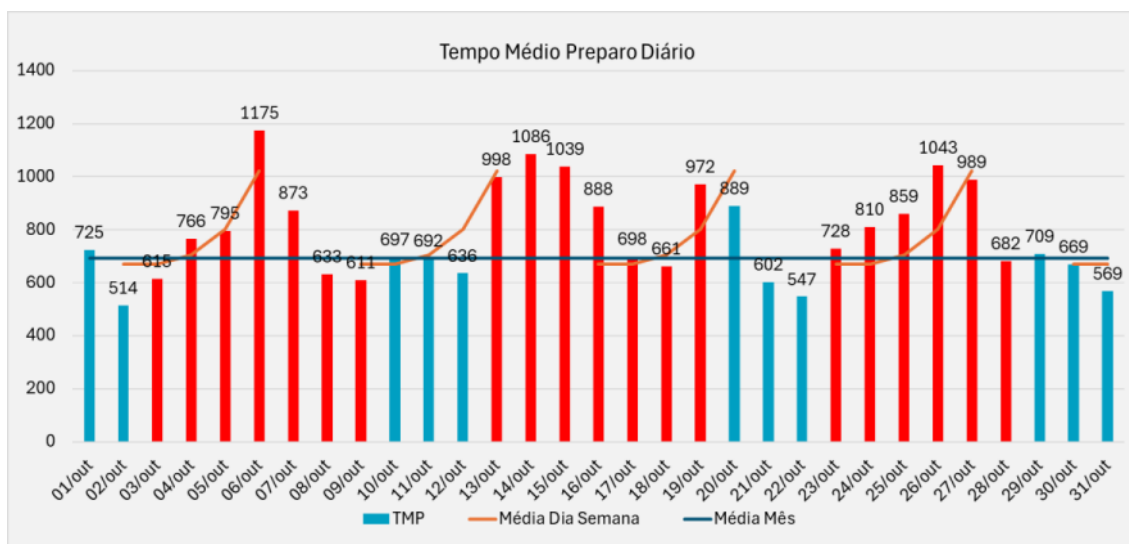

Gráfico 5 - Média dos tempos de execução (Minutos), em azul o observado fora do período de adversidade e em vermelho a performance diária durante o período.

O gráfico abaixo apresenta a evolução das quantidades de ocorrências em contraste com a performance média diária verificada no período de apuração.

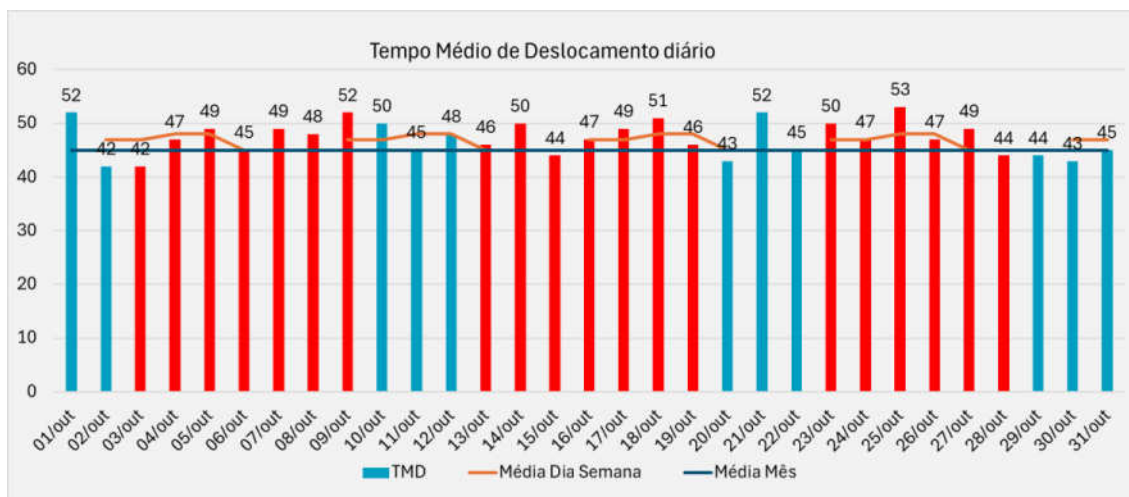

Gráfico 6 - Ocorrências em Situação de Emergência

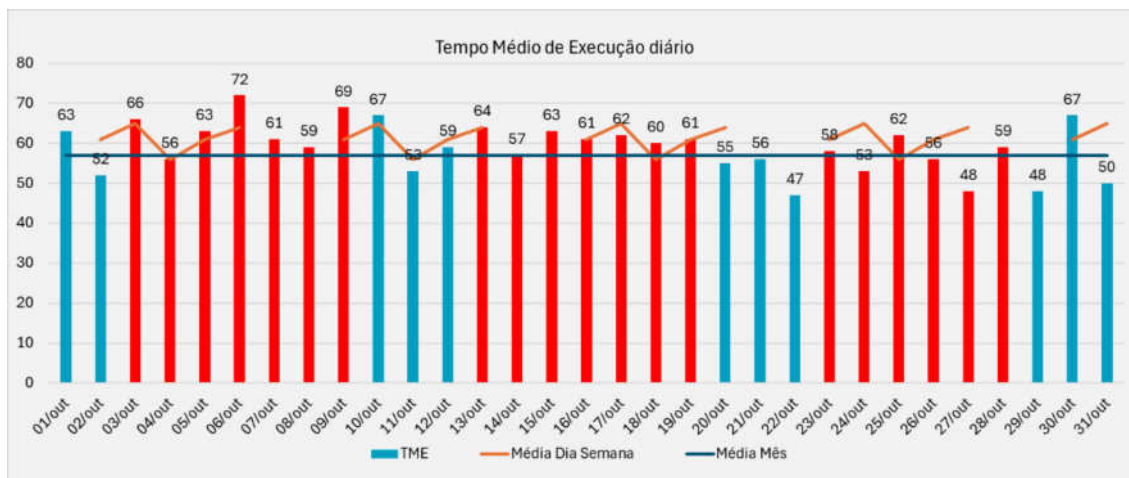
É notável a disparidade do número de ocorrências em relação ao período de adversidade climática, há uma diferença relativa de 20% maior que o período sem adversidade

3.2.10. Duração da interrupção mais longa

Detalhando-se o conjunto de interrupções individuais registradas, verifica-se que a interrupção contínua mais longa no evento ocorreu para 1

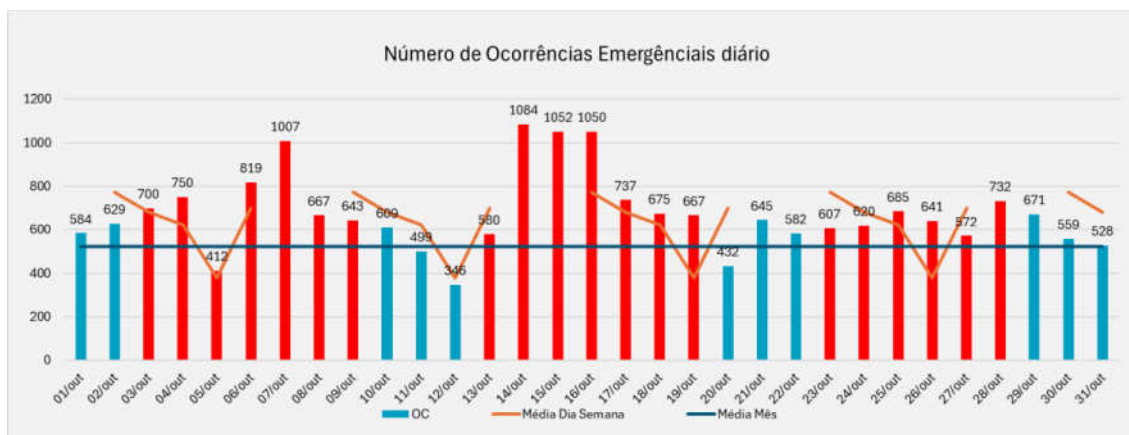
ENERGISA RONDÔNIA - DISTRIBUIDORA DE ENERGIA S.A.

Av. dos Imigrantes, nº 4.137 - bairro Industrial

Porto Velho (RO) CEP: 76821-063

05.914.650/0001-66 2556637

(69) 3216 4000 | Fax: (69) 3222-8720 | www.energisa.com.br

consumidor, registrando aproximadamente **106** horas de duração. Trata-se de um evento em um atendimento na localidade Pimenta Bueno neste evento houve a falta de energia devido abertura da chave do transformador por descarga atmosférica.

3.2.11. Soma do CHI das Interrupções associadas ao evento

O valor do CHI (**Consumidor x Hora Interrompido**), correspondente ao somatório dos DIC's associados ao evento, foi de 517.107,34 horas.

3.2.12. Abrangência

As imagens adiante apresentam a área de concessão da Energisa e o mapa geométrico da região afetada além de alguns exemplos das áreas afetadas no mapa pelos eventos de descargas atmosféricas, chuvas e ventos.



Figura 2 - Área de Concessão Energisa



Figura 3 - Área afetada no evento, Fonte: BDGD

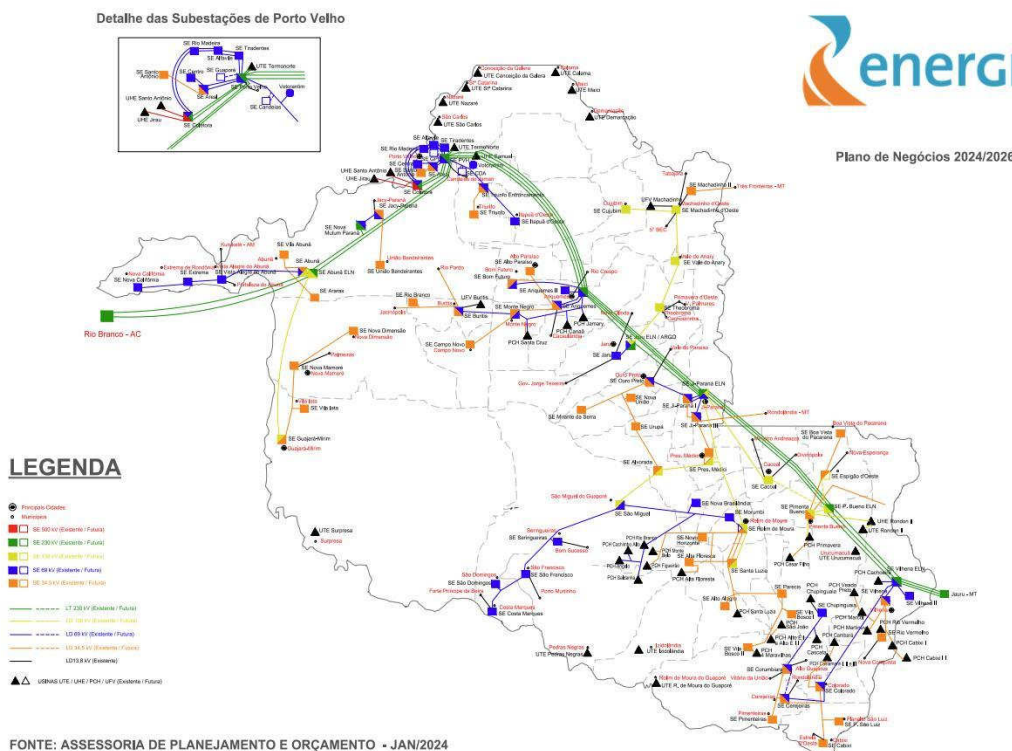

Figura 4 - Descargas Atmosféricas Observadas - 21/10/2024. Fonte: Grupo STORM

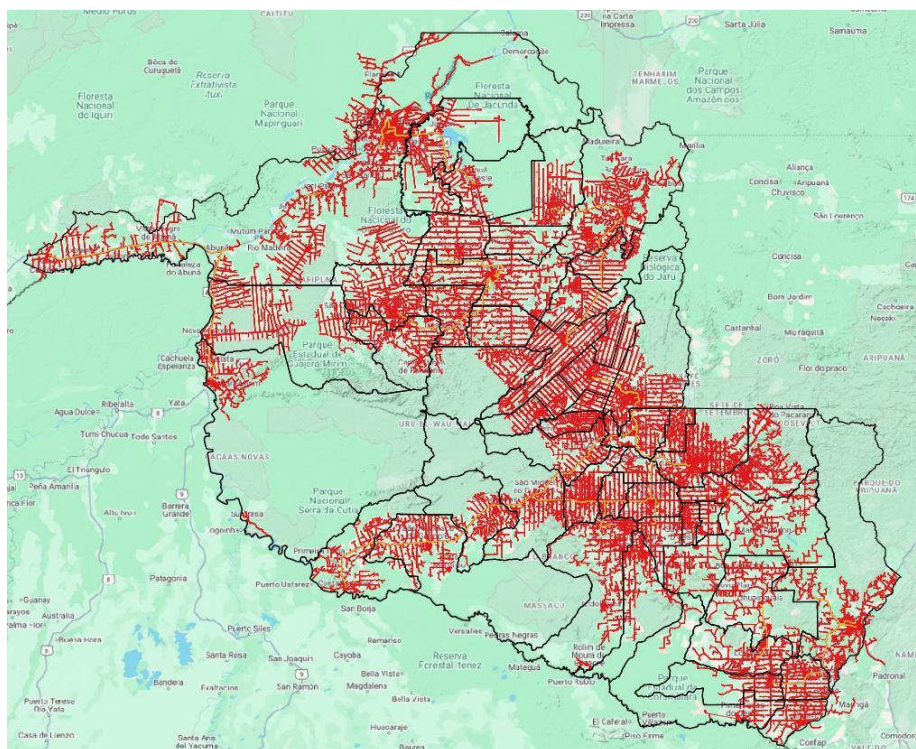

Figura 5 - Descargas Atmosféricas Observadas - 22/10/2024. Fonte: Grupo STORM

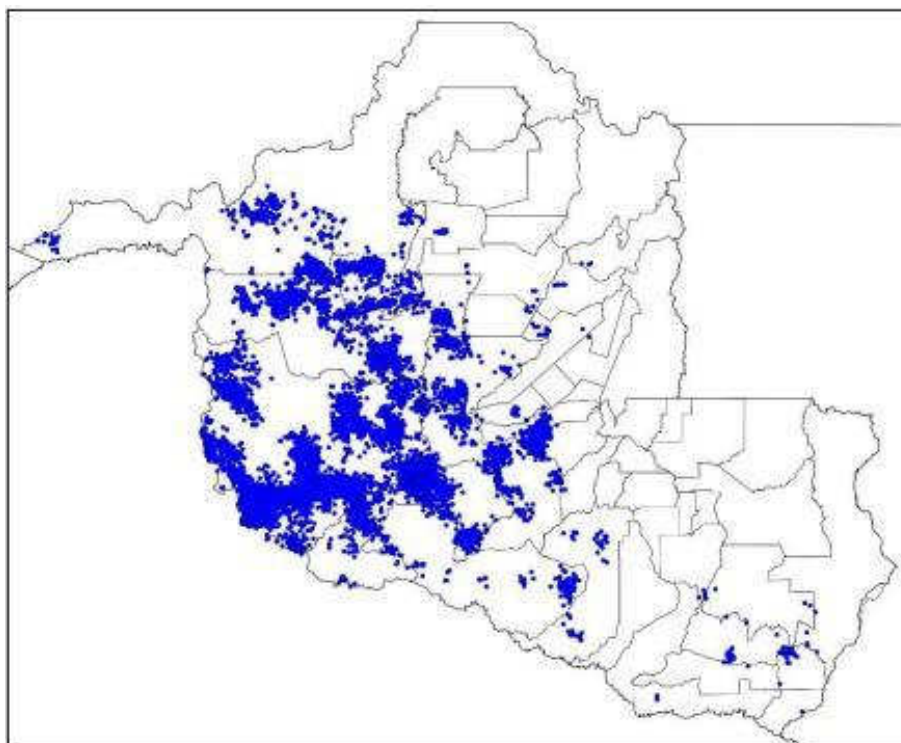

Figura 6 - Descargas Atmosféricas Observadas - 23/10/2024. Fonte: Grupo STORM

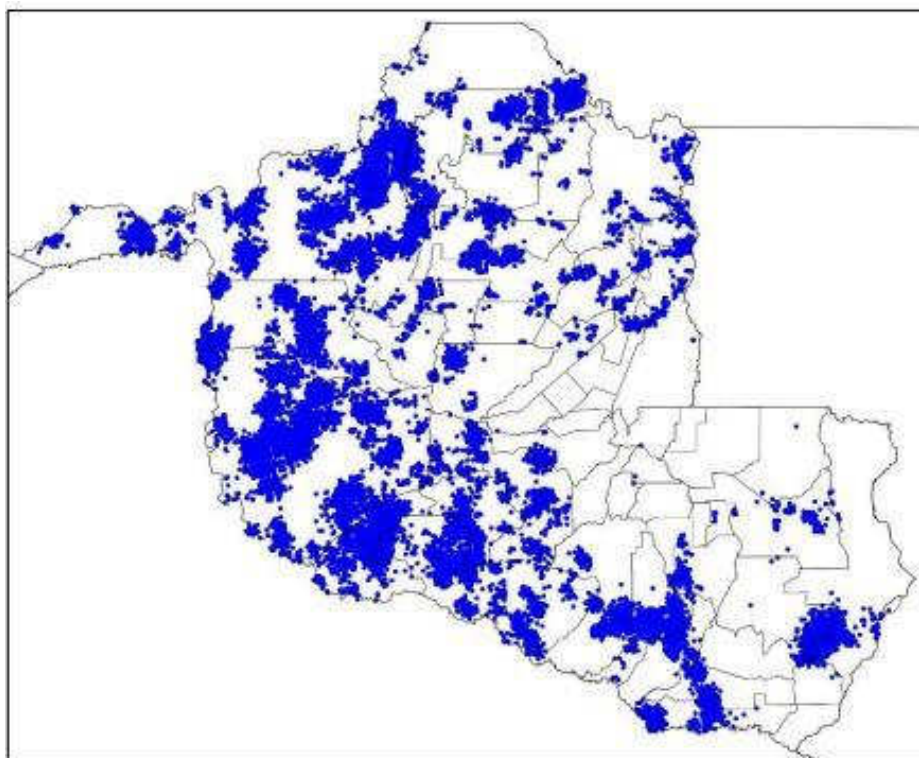

Figura 7 - Descargas Atmosféricas Observadas - 24/10/2024. Fonte: Grupo STORM

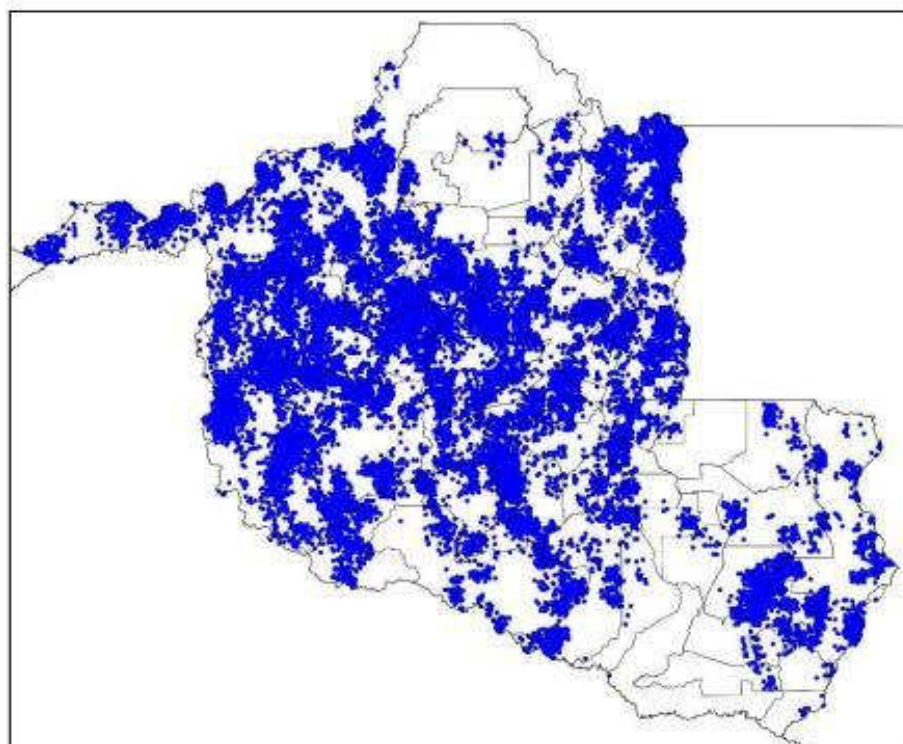

Figura 8 - Descargas Atmosféricas Observadas - 25/10/2024. Fonte: Grupo STORM

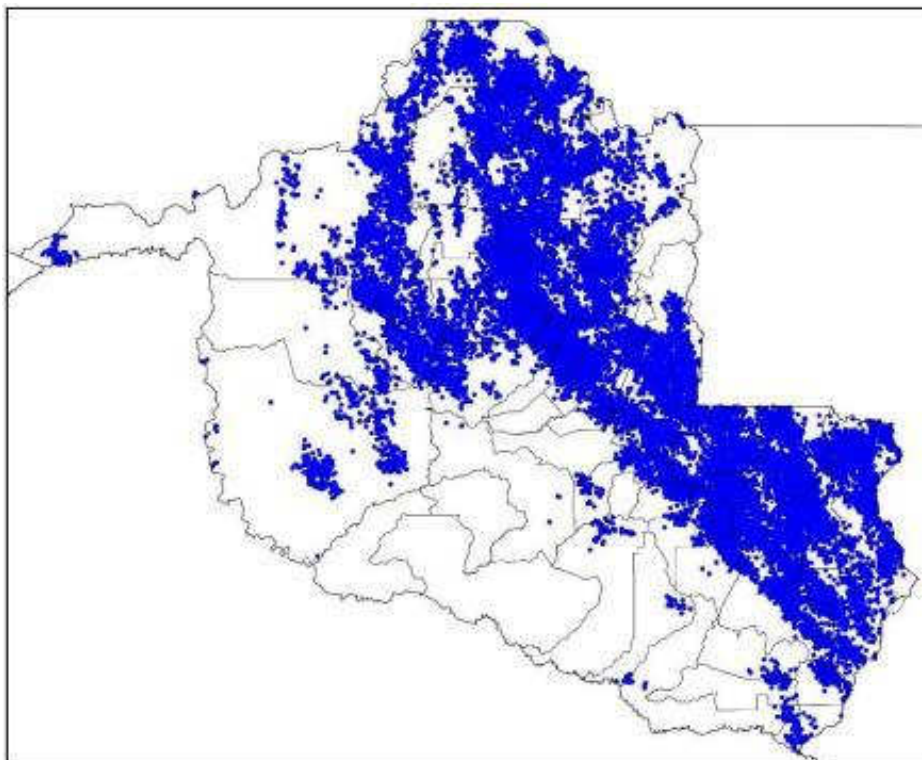

Figura 9 - Descargas Atmosféricas Observadas - 26/10/2024. Fonte: Grupo STORM

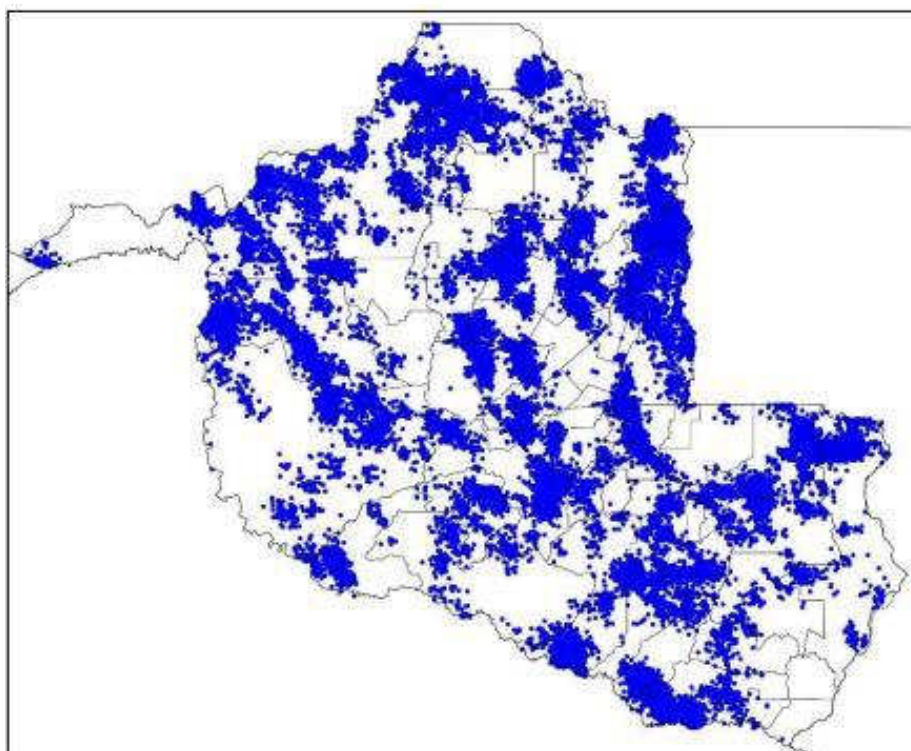

Figura 10 - Descargas Atmosféricas Observadas - 27/10/2024. Fonte: Grupo STORM

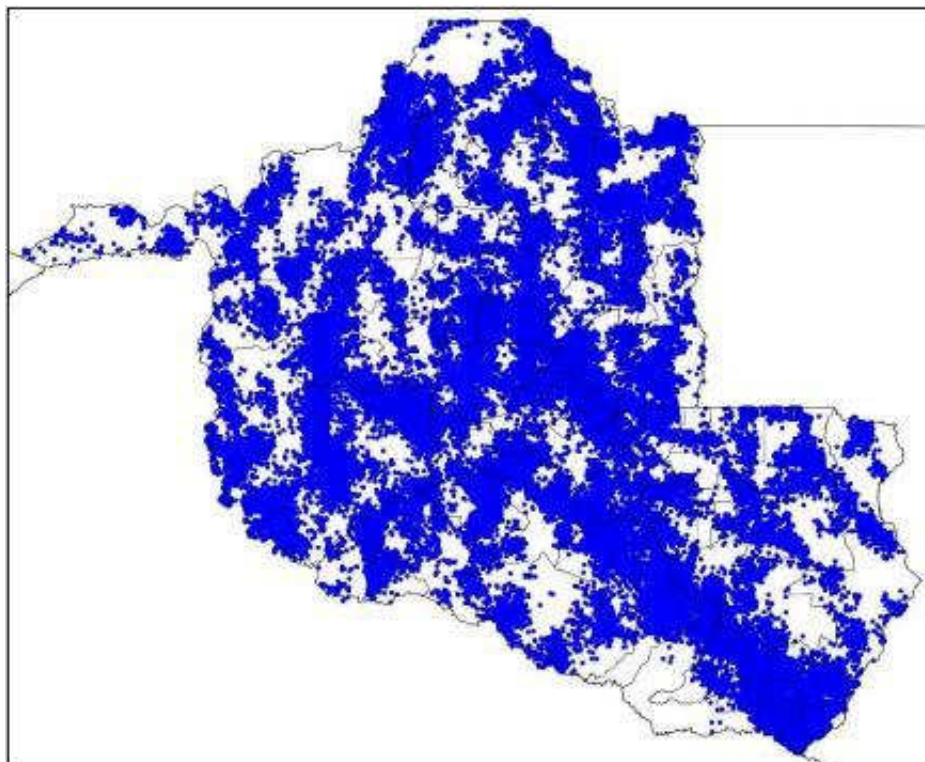

Figura 11 - Descargas Atmosféricas Observadas - 28/10/2024. Fonte: Grupo STORM

Em termos temporais, as descargas, os ventos e chuvas foram das 04h00min (horário local) do dia 23/10 até as 19:50 (horário local) do dia 28/10 conforme relatório técnico em anexo. O sistema foi acompanhado de ventos fortes com intensidades de até 42km/h na região. Conforme a Escala de Beaufort, que classifica a intensidade dos ventos tendo em conta a sua velocidade, ventos desta magnitude são capazes de derrubar árvores e jogá-los sobre a rede elétrica.

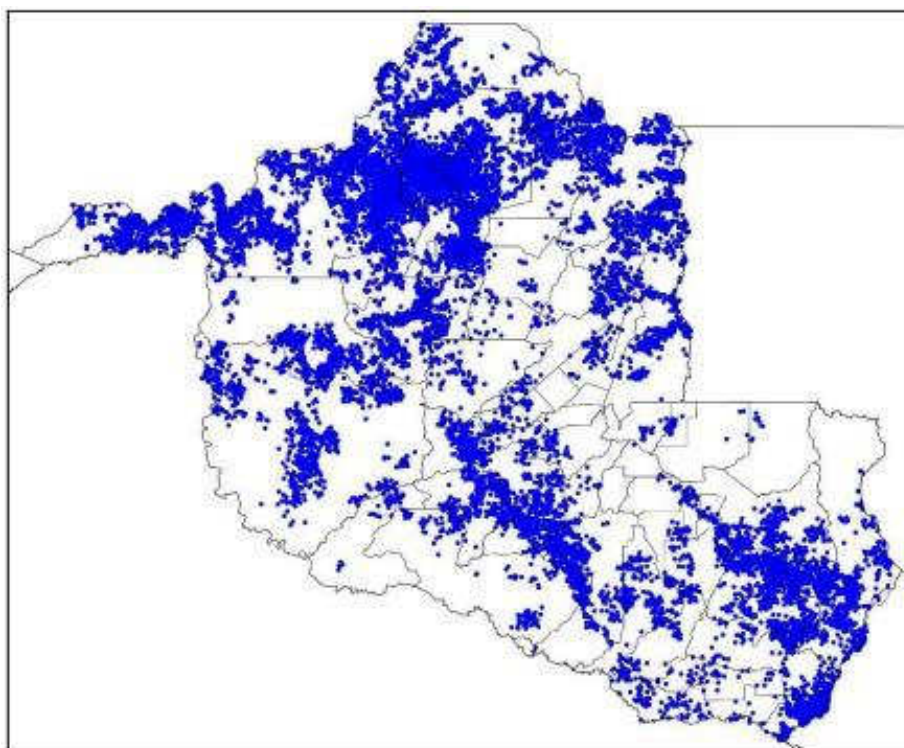
Foram registradas 357.289 descargas atmosféricas na área de atuação da Energisa/Rondônia no período, valor considerado alto. Além disso as tempestades atingiram um índice de severidade com base na ocorrência de descargas igual 5, numa escala de 01 a 05, correspondentes a tempestades fortes.

3.3. CRONOLOGIA

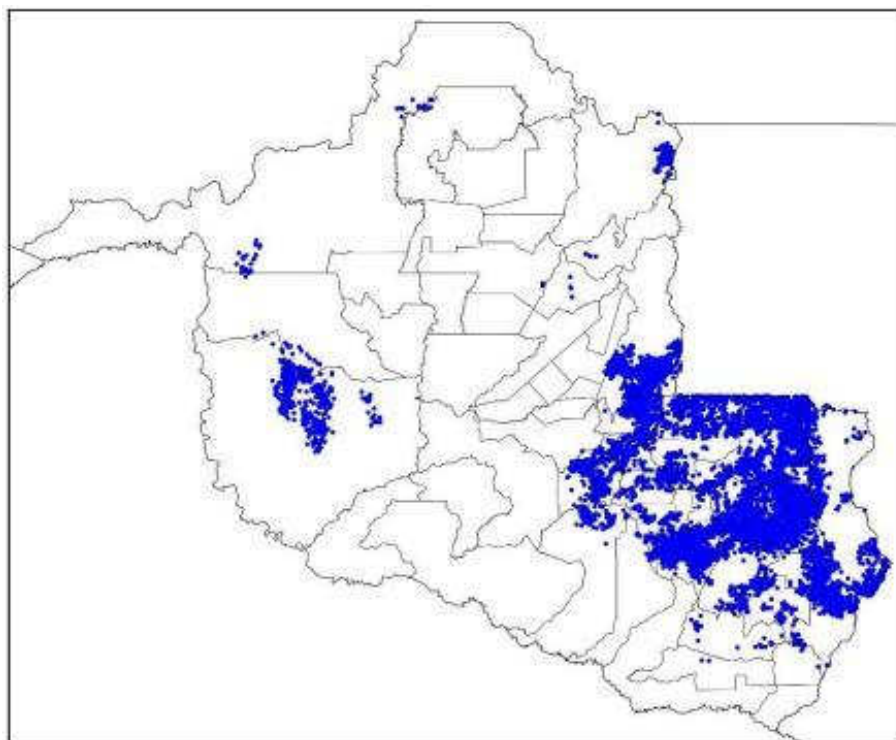
As Ocorrências afetadas no evento encontram-se apresentadas em ordem cronológica na Quadro 2 adiante.

OCORRENCIA	INÍCIO	FINAL	MUNICÍPIO	IBGE
2024-325648	23/10/2024 01:19	23/10/2024 09:21	VILHENA	1100304
2024-325625	23/10/2024 01:55	23/10/2024 18:43	VILHENA	1100304
2024-325669	23/10/2024 05:05	24/10/2024 00:41	GUAJARA MIRIM	1100106
2024-325671	23/10/2024 05:36	23/10/2024 18:35	VILHENA	1100304
2024-325685	23/10/2024 07:08	23/10/2024 10:45	OURO PRETO DOESTE	1100155
2024-325651	23/10/2024 07:10	23/10/2024 11:50	CACOAL	1100049
2024-325690	23/10/2024 07:14	24/10/2024 02:30	BURITIS	1100452
2024-325652	23/10/2024 07:21	23/10/2024 20:07	PORTO VELHO	1100205
2024-325698	23/10/2024 07:23	23/10/2024 09:58	OURO PRETO DOESTE	1100155
2024-325701	23/10/2024 07:31	23/10/2024 09:34	VALE DO PARAISO	1101807
2024-325702	23/10/2024 07:32	23/10/2024 19:41	CHUPINGUAIA	1100924
2024-325703	23/10/2024 07:38	23/10/2024 10:35	SANTA LUZIA	1100296
2024-325704	23/10/2024 07:38	23/10/2024 08:42	SAO MIGUEL	1100320
2024-325709	23/10/2024 07:44	23/10/2024 10:15	PIMENTA BUENO	1100189
2024-325653	23/10/2024 07:46	23/10/2024 10:10	JI PARANA	1100122
2024-325713	23/10/2024 07:50	24/10/2024 11:20	JI PARANA	1100122
2024-325717	23/10/2024 07:51	23/10/2024 11:11	CACOAL	1100049
2024-325723	23/10/2024 07:54	24/10/2024 12:21	CHUPINGUAIA	1100924
2024-325727	23/10/2024 07:56	23/10/2024 10:37	JARU	1100114
2024-327334	23/10/2024 07:57	24/10/2024 19:47	ALTO PARAISO	1100403
2024-325659	23/10/2024 08:21	23/10/2024 19:24	NOVA MAMORE	1100338
2024-325752	23/10/2024 08:24	23/10/2024 09:31	ITAPUA DO OESTE	1101104
2024-325762	23/10/2024 08:31	23/10/2024 09:38	MACHADINHO	1100130
2024-325764	23/10/2024 08:32	23/10/2024 10:08	PORTO VELHO	1100205
2024-325646	23/10/2024 08:49	23/10/2024 14:36	THEOBROMA	1101609
2024-325797	23/10/2024 09:04	23/10/2024 16:42	PORTO VELHO	1100205
2024-325850	23/10/2024 09:19	23/10/2024 16:31	PORTO VELHO	1100205
2024-325870	23/10/2024 09:37	25/10/2024 09:00	MACHADINHO	1100130
2024-325882	23/10/2024 09:48	23/10/2024 13:18	MINISTRO ANDREAZZA	1101203
2024-325885	23/10/2024 09:51	23/10/2024 15:04	ITAPUA DO OESTE	1101104
2024-325886	23/10/2024 09:53	23/10/2024 16:20	SAO MIGUEL	1100320
2024-325891	23/10/2024 09:56	25/10/2024 12:33	JARU	1100114
2024-325958	23/10/2024 10:11	23/10/2024 15:13	CACOAL	1100049
2024-325823	23/10/2024 10:16	25/10/2024 15:29	VILHENA	1100304

2024-325971	23/10/2024 10:17	23/10/2024 14:26	NOVA BRASILANDIA	1100148
2024-326068	23/10/2024 10:18	23/10/2024 13:38	COLORADO DOESTE	1100064
2024-325826	23/10/2024 10:24	24/10/2024 10:00	ARIQUEMES	1100023
2024-325980	23/10/2024 10:25	25/10/2024 11:53	ALTO PARAISO	1100403
2024-326014	23/10/2024 10:34	24/10/2024 10:53	ARIQUEMES	1100023
2024-325992	23/10/2024 10:42	25/10/2024 07:50	PIMENTA BUENO	1100189
2024-325993	23/10/2024 10:44	26/10/2024 20:25	COLORADO DOESTE	1100064
2024-326024	23/10/2024 10:51	23/10/2024 20:43	ALTO ALEGRE	1100379
2024-326033	23/10/2024 11:01	26/10/2024 10:34	VILHENA	1100304
2024-326034	23/10/2024 11:01	23/10/2024 23:01	THEOBROMA	1101609
2024-326038	23/10/2024 11:05	23/10/2024 19:25	BURITIS	1100452
2024-325995	23/10/2024 11:11	23/10/2024 13:01	ARIQUEMES	1100023
2024-326046	23/10/2024 11:17	24/10/2024 09:18	SERINGUEIRAS	1101500
2024-325944	23/10/2024 11:19	23/10/2024 20:49	ARIQUEMES	1100023
2024-325944	23/10/2024 11:19	23/10/2024 20:49	ARIQUEMES	1100023
2024-326145	23/10/2024 11:22	23/10/2024 17:06	ARIQUEMES	1100023
2024-326055	23/10/2024 11:27	23/10/2024 23:30	JI PARANA	1100122
2024-326061	23/10/2024 11:34	23/10/2024 17:48	ARIQUEMES	1100023
2024-326088	23/10/2024 11:44	23/10/2024 15:50	BURITIS	1100452
2024-326002	23/10/2024 11:51	26/10/2024 12:25	VILHENA	1100304
2024-326083	23/10/2024 11:56	23/10/2024 16:14	CACOAL	1100049
2024-326189	23/10/2024 12:01	23/10/2024 23:41	COSTA MARQUES	1100080
2024-326844	23/10/2024 12:05	24/10/2024 11:06	ALVORADA DOESTE	1100346
2024-326074	23/10/2024 12:06	24/10/2024 09:57	MONTE NEGRO	1101401
2024-326074	23/10/2024 12:06	24/10/2024 09:57	MONTE NEGRO	1101401
2024-326074	23/10/2024 12:06	24/10/2024 09:57	MONTE NEGRO	1101401
2024-326093	23/10/2024 12:09	23/10/2024 22:00	MIRANTE DA SERRA	1101302
2024-326125	23/10/2024 12:19	23/10/2024 14:33	JI PARANA	1100122
2024-326458	23/10/2024 12:19	24/10/2024 11:30	GOVERNADOR JORGE TEIXEIRA	1101005
2024-326131	23/10/2024 12:24	24/10/2024 12:20	JI PARANA	1100122
2024-329638	23/10/2024 12:39	26/10/2024 00:13	OURO PRETO DOESTE	1100155
2024-326196	23/10/2024 13:06	24/10/2024 10:07	CANDEIAS DO JAMARI	1100809
2024-326197	23/10/2024 13:07	23/10/2024 20:54	CEREJEIRAS	1100056
2024-326097	23/10/2024 13:14	23/10/2024 19:05	JARU	1100114
2024-326097	23/10/2024 13:14	23/10/2024 19:05	JARU	1100114
2024-326210	23/10/2024 13:21	23/10/2024 23:59	CACAULANDIA	1100601
2024-326212	23/10/2024 13:22	23/10/2024 17:40	ALTA FLORESTA	1100015
2024-326214	23/10/2024 13:22	23/10/2024 18:38	BURITIS	1100452
2024-327649	23/10/2024 13:27	25/10/2024 09:31	OURO PRETO DOESTE	1100155
2024-326238	23/10/2024 13:38	24/10/2024 14:31	SANTA LUZIA	1100296
2024-326246	23/10/2024 13:44	23/10/2024 17:58	MACHADINHO	1100130

2024-326247	23/10/2024 13:45	24/10/2024 08:09	TEIXEIROPOLIS	1101559
2024-326171	23/10/2024 13:47	23/10/2024 14:29	MACHADINHO	1100130
2024-326171	23/10/2024 13:47	23/10/2024 14:29	MACHADINHO	1100130
2024-326171	23/10/2024 13:47	23/10/2024 14:29	MACHADINHO	1100130
2024-326254	23/10/2024 13:50	23/10/2024 21:29	CACAULANDIA	1100601
2024-326266	23/10/2024 13:51	23/10/2024 21:10	BURITIS	1100452
2024-326260	23/10/2024 13:53	24/10/2024 18:35	SAO FELIPE	1101484
2024-326267	23/10/2024 13:57	23/10/2024 21:36	SANTA LUZIA	1100296
2024-372633	23/10/2024 14:03	24/10/2024 08:40	THEOBROMA	1101609
2024-326311	23/10/2024 14:14	24/10/2024 00:09	VILHENA	1100304
2024-326175	23/10/2024 14:16	25/10/2024 15:40	PIMENTA BUENO	1100189
2024-326292	23/10/2024 14:21	23/10/2024 16:40	MACHADINHO	1100130
2024-326345	23/10/2024 14:34	23/10/2024 22:45	BURITIS	1100452
2024-326353	23/10/2024 14:38	24/10/2024 16:04	URUPA	1101708
2024-327994	23/10/2024 14:40	24/10/2024 17:39	URUPA	1101708
2024-327994	23/10/2024 14:40	24/10/2024 17:39	URUPA	1101708
2024-327121	23/10/2024 14:41	24/10/2024 08:18	BURITIS	1100452
2024-327224	23/10/2024 14:42	25/10/2024 10:20	BURITIS	1100452
2024-326362	23/10/2024 14:43	23/10/2024 15:56	SAO MIGUEL	1100320
2024-326296	23/10/2024 14:45	24/10/2024 15:12	MACHADINHO	1100130
2024-326986	23/10/2024 14:46	24/10/2024 15:47	OURO PRETO DOESTE	1100155
2024-326452	23/10/2024 14:51	24/10/2024 10:40	BURITIS	1100452
2024-326783	23/10/2024 14:59	23/10/2024 23:54	GUAJARA MIRIM	1100106
2024-326390	23/10/2024 15:02	26/10/2024 11:18	PRIMAVERA	1101476
2024-326395	23/10/2024 15:06	23/10/2024 16:30	ROLIM DE MOURA	1100288
2024-326395	23/10/2024 15:06	23/10/2024 16:30	ROLIM DE MOURA	1100288
2024-326413	23/10/2024 15:14	23/10/2024 21:41	NOVA MAMORE	1100338
2024-326412	23/10/2024 15:14	23/10/2024 18:38	BURITIS	1100452
2024-326427	23/10/2024 15:19	23/10/2024 19:20	COLORADO DOESTE	1100064
2024-326429	23/10/2024 15:21	23/10/2024 17:01	URUPA	1101708
2024-326441	23/10/2024 15:28	23/10/2024 18:46	ROLIM DE MOURA	1100288
2024-326441	23/10/2024 15:28	23/10/2024 18:46	ROLIM DE MOURA	1100288
2024-326441	23/10/2024 15:28	23/10/2024 18:46	ROLIM DE MOURA	1100288
2024-326441	23/10/2024 15:28	23/10/2024 18:46	ROLIM DE MOURA	1100288
2024-326441	23/10/2024 15:28	23/10/2024 18:46	ROLIM DE MOURA	1100288
2024-326493	23/10/2024 15:51	23/10/2024 17:08	ALVORADA DOESTE	1100346
2024-326518	23/10/2024 15:51	23/10/2024 19:39	SAO MIGUEL	1100320
2024-326693	23/10/2024 16:01	23/10/2024 18:20	ALTA FLORESTA	1100015
2024-326556	23/10/2024 16:11	23/10/2024 19:50	JARU	1100114
2024-326556	23/10/2024 16:11	23/10/2024 19:50	JARU	1100114
2024-326556	23/10/2024 16:11	23/10/2024 19:50	JARU	1100114

2024-326556	23/10/2024 16:11	23/10/2024 19:50	JARU	1100114
2024-326556	23/10/2024 16:11	23/10/2024 19:50	JARU	1100114
2024-326456	23/10/2024 16:18	24/10/2024 17:35	GOVERNADOR JORGE TEIXEIRA	1101005
2024-326580	23/10/2024 16:24	23/10/2024 20:40	ROLIM DE MOURA	1100288
2024-327716	23/10/2024 16:41	24/10/2024 14:42	OURO PRETO DOESTE	1100155
2024-327716	23/10/2024 16:41	24/10/2024 14:42	OURO PRETO DOESTE	1100155
2024-326622	23/10/2024 16:50	24/10/2024 11:59	PORTO VELHO	1100205
2024-326618	23/10/2024 16:55	23/10/2024 20:21	CEREJEIRAS	1100056
2024-326460	23/10/2024 17:04	24/10/2024 16:04	CACOAL	1100049
2024-326641	23/10/2024 17:06	24/10/2024 09:48	SAO FRANCISCO	1101492
2024-326671	23/10/2024 17:14	23/10/2024 19:32	SAO MIGUEL	1100320
2024-326672	23/10/2024 17:15	24/10/2024 20:47	CAMPO NOVO	1100700
2024-326676	23/10/2024 17:18	24/10/2024 18:51	NOVA MAMORE	1100338
2024-326685	23/10/2024 17:24	24/10/2024 09:41	SAO FRANCISCO	1101492
2024-327046	23/10/2024 17:29	24/10/2024 09:00	NOVA MAMORE	1100338
2024-327046	23/10/2024 17:29	24/10/2024 09:00	NOVA MAMORE	1100338
2024-326700	23/10/2024 17:34	24/10/2024 09:33	COLORADO DOESTE	1100064
2024-326719	23/10/2024 17:49	24/10/2024 09:35	SAO FRANCISCO	1101492
2024-326726	23/10/2024 17:58	24/10/2024 08:35	PORTO VELHO	1100205
2024-326723	23/10/2024 17:59	24/10/2024 11:00	PRESIDENTE MEDICI	1100254
2024-326786	23/10/2024 18:22	24/10/2024 10:56	JI PARANA	1100122
2024-326793	23/10/2024 18:25	25/10/2024 18:53	PRESIDENTE MEDICI	1100254
2024-327234	23/10/2024 18:30	24/10/2024 09:32	THEOBROMA	1101609
2024-326800	23/10/2024 18:30	24/10/2024 18:17	CORUMBIARA	1100072
2024-326801	23/10/2024 18:31	24/10/2024 15:30	PORTO VELHO	1100205
2024-326808	23/10/2024 18:35	25/10/2024 17:32	CAMPO NOVO	1100700
2024-326888	23/10/2024 18:46	24/10/2024 08:03	PORTO VELHO	1100205
2024-326831	23/10/2024 18:53	24/10/2024 08:56	ANARI	1101757
2024-326842	23/10/2024 18:56	23/10/2024 22:23	NOVA MAMORE	1100338
2024-326855	23/10/2024 19:03	23/10/2024 20:32	SAO MIGUEL	1100320
2024-326873	23/10/2024 19:12	23/10/2024 22:06	CEREJEIRAS	1100056
2024-326889	23/10/2024 19:18	24/10/2024 09:23	PORTO VELHO	1100205
2024-326659	23/10/2024 19:19	24/10/2024 00:32	GUAJARA MIRIM	1100106
2024-326904	23/10/2024 19:28	25/10/2024 18:50	ESPIGAO DOESTE	1100098
2024-326906	23/10/2024 19:29	24/10/2024 15:42	VILHENA	1100304
2024-326964	23/10/2024 19:33	24/10/2024 12:50	MACHADINHO	1100130
2024-326660	23/10/2024 19:34	24/10/2024 17:08	VILHENA	1100304
2024-326913	23/10/2024 19:35	24/10/2024 00:28	COLORADO DOESTE	1100064
2024-326930	23/10/2024 19:57	24/10/2024 08:00	CEREJEIRAS	1100056
2024-326936	23/10/2024 20:07	25/10/2024 21:23	PRESIDENTE MEDICI	1100254
2024-326941	23/10/2024 20:16	24/10/2024 02:30	PORTO VELHO	1100205

2024-326664	23/10/2024 20:17	23/10/2024 22:22	CABIXI	1100031
2024-326954	23/10/2024 20:29	24/10/2024 17:07	NOVA MAMORE	1100338
2024-326956	23/10/2024 20:36	24/10/2024 20:30	ARIQUEMES	1100023
2024-326960	23/10/2024 20:41	24/10/2024 10:06	CUJUBIM	1100940
2024-326962	23/10/2024 20:42	24/10/2024 09:18	MACHADINHO	1100130
2024-326991	23/10/2024 21:02	24/10/2024 09:44	COLORADO DOESTE	1100064
2024-327080	23/10/2024 21:04	24/10/2024 09:52	NOVA MAMORE	1100338
2024-329162	23/10/2024 22:03	25/10/2024 14:22	VILHENA	1100304
2024-327027	23/10/2024 22:40	24/10/2024 12:47	VILHENA	1100304
2024-326973	23/10/2024 23:15	24/10/2024 09:50	ARIQUEMES	1100023
2024-326973	23/10/2024 23:15	24/10/2024 09:50	ARIQUEMES	1100023
2024-327053	24/10/2024 00:03	24/10/2024 02:56	PRESIDENTE MEDICI	1100254
2024-327053	24/10/2024 00:03	24/10/2024 02:56	PRESIDENTE MEDICI	1100254
2024-327053	24/10/2024 00:03	24/10/2024 02:56	PRESIDENTE MEDICI	1100254
2024-327055	24/10/2024 00:06	24/10/2024 08:18	PORTO VELHO	1100205
2024-327055	24/10/2024 00:06	24/10/2024 08:18	PORTO VELHO	1100205
2024-327067	24/10/2024 01:01	24/10/2024 10:09	ARIQUEMES	1100023
2024-327070	24/10/2024 01:09	24/10/2024 09:37	JARU	1100114
2024-327075	24/10/2024 02:06	24/10/2024 07:20	PORTO VELHO	1100205
2024-327075	24/10/2024 02:06	24/10/2024 07:20	PORTO VELHO	1100205
2024-327898	24/10/2024 04:29	25/10/2024 00:49	ALVORADA DOESTE	1100346
2024-327127	24/10/2024 05:24	24/10/2024 11:33	MACHADINHO	1100130
2024-327127	24/10/2024 05:24	24/10/2024 11:33	MACHADINHO	1100130
2024-327093	24/10/2024 05:44	24/10/2024 18:29	COLORADO DOESTE	1100064
2024-327096	24/10/2024 05:53	24/10/2024 09:10	MACHADINHO	1100130
2024-327105	24/10/2024 06:16	24/10/2024 13:01	COSTA MARQUES	1100080
2024-327108	24/10/2024 06:23	24/10/2024 13:06	ARIQUEMES	1100023
2024-327115	24/10/2024 06:32	25/10/2024 10:09	MACHADINHO	1100130
2024-327118	24/10/2024 06:38	24/10/2024 22:40	NOVA MAMORE	1100338
2024-327120	24/10/2024 06:41	24/10/2024 14:12	OURO PRETO DOESTE	1100155
2024-327149	24/10/2024 06:51	24/10/2024 14:39	PORTO VELHO	1100205
2024-327156	24/10/2024 06:58	24/10/2024 11:40	NOVA MAMORE	1100338
2024-327200	24/10/2024 07:22	24/10/2024 13:03	MACHADINHO	1100130
2024-327208	24/10/2024 07:30	24/10/2024 12:06	VILHENA	1100304
2024-327215	24/10/2024 07:38	24/10/2024 09:04	VILHENA	1100304
2024-327515	24/10/2024 07:46	24/10/2024 16:45	PORTO VELHO	1100205
2024-327244	24/10/2024 08:01	24/10/2024 17:44	CHUPINGUAIA	1100924
2024-327245	24/10/2024 08:01	24/10/2024 16:50	CACAULANDIA	1100601
2024-327248	24/10/2024 08:02	24/10/2024 14:56	ALVORADA DOESTE	1100346
2024-327251	24/10/2024 08:03	24/10/2024 16:50	MACHADINHO	1100130
2024-327257	24/10/2024 08:09	24/10/2024 15:41	JI PARANA	1100122

ENERGISA RONDÔNIA - DISTRIBUIDORA DE ENERGIA S.A.

Av. dos Imigrantes, nº 4.137 - bairro Industrial

Porto Velho (RO) CEP: 76821-063

05.914.650/0001-66 2556637

(69) 3216 4000 | Fax. (69) 3222-8720 | www.energisa.com.br

2024-327175	24/10/2024 08:16	24/10/2024 10:42	COLORADO DOESTE	1100064
2024-328012	24/10/2024 08:17	26/10/2024 08:35	BURITIS	1100452
2024-327276	24/10/2024 08:22	24/10/2024 10:35	ALTO PARAISO	1100403
2024-327279	24/10/2024 08:24	24/10/2024 10:26	NOVA BRASILANDIA	1100148
2024-327291	24/10/2024 08:31	24/10/2024 15:28	CHUPINGUAIA	1100924
2024-327301	24/10/2024 08:40	24/10/2024 09:48	PORTO VELHO	1100205
2024-327305	24/10/2024 08:46	26/10/2024 11:14	ARIQUEMES	1100023
2024-327315	24/10/2024 08:54	24/10/2024 19:00	GUAJARA MIRIM	1100106
2024-327319	24/10/2024 08:57	24/10/2024 16:30	ALTO ALEGRE	1100379
2024-327325	24/10/2024 09:00	24/10/2024 22:09	COSTA MARQUES	1100080
2024-327364	24/10/2024 09:12	24/10/2024 23:22	MACHADINHO	1100130
2024-327392	24/10/2024 09:16	24/10/2024 11:30	ARIQUEMES	1100023
2024-327404	24/10/2024 09:22	24/10/2024 16:40	JI PARANA	1100122
2024-327336	24/10/2024 09:26	24/10/2024 12:12	CACOAL	1100049
2024-327407	24/10/2024 09:28	24/10/2024 14:32	ARIQUEMES	1100023
2024-327423	24/10/2024 09:41	24/10/2024 15:00	PARECIS	1101450
2024-327426	24/10/2024 09:43	24/10/2024 15:15	ALVORADA DOESTE	1100346
2024-327481	24/10/2024 10:22	25/10/2024 08:46	ALTA FLORESTA	1100015
2024-327504	24/10/2024 10:42	24/10/2024 15:25	PORTO VELHO	1100205
2024-327504	24/10/2024 10:42	24/10/2024 15:25	PORTO VELHO	1100205
2024-327553	24/10/2024 10:50	25/10/2024 01:30	ITAPUA DO OESTE	1101104
2024-327554	24/10/2024 10:50	24/10/2024 12:13	COLORADO DOESTE	1100064
2024-327558	24/10/2024 10:52	24/10/2024 13:00	COLORADO DOESTE	1100064
2024-327563	24/10/2024 10:56	24/10/2024 15:51	PARECIS	1101450
2024-327576	24/10/2024 11:10	24/10/2024 15:35	SAO FRANCISCO	1101492
2024-327581	24/10/2024 11:11	24/10/2024 15:36	NOVA BRASILANDIA	1100148
2024-327582	24/10/2024 11:15	26/10/2024 12:03	ALTA FLORESTA	1100015
2024-327608	24/10/2024 11:40	24/10/2024 15:25	MACHADINHO	1100130
2024-327629	24/10/2024 11:45	24/10/2024 13:59	ITAPUA DO OESTE	1101104
2024-327641	24/10/2024 11:59	25/10/2024 08:53	COSTA MARQUES	1100080
2024-327651	24/10/2024 12:19	24/10/2024 14:59	MACHADINHO	1100130
2024-327683	24/10/2024 12:47	24/10/2024 15:38	ANARI	1101757
2024-327684	24/10/2024 12:48	24/10/2024 21:30	JI PARANA	1100122
2024-327684	24/10/2024 12:48	24/10/2024 21:30	JI PARANA	1100122
2024-327686	24/10/2024 12:50	24/10/2024 19:30	VILHENA	1100304
2024-327698	24/10/2024 13:00	24/10/2024 17:22	JI PARANA	1100122
2024-329834	24/10/2024 13:11	25/10/2024 22:28	VILHENA	1100304
2024-327543	24/10/2024 13:19	24/10/2024 18:50	THEOBROMA	1101609
2024-327751	24/10/2024 13:40	25/10/2024 14:10	CACAULANDIA	1100601
2024-327754	24/10/2024 13:45	24/10/2024 18:30	PORTO VELHO	1100205
2024-328389	24/10/2024 13:49	25/10/2024 17:28	VILHENA	1100304

ENERGISA RONDÔNIA - DISTRIBUIDORA DE ENERGIA S.A.

Av. dos Imigrantes, nº 4.137 - bairro Industrial

Porto Velho (RO) CEP: 76821-063

05.914.650/0001-66 2556637

(69) 3216 4000 | Fax. (69) 3222-8720 | www.energisa.com.br

2024-327766	24/10/2024 13:51	24/10/2024 16:56	PORTO VELHO	1100205
2024-327772	24/10/2024 13:58	24/10/2024 14:03	CHUPINGUAIA	1100924
2024-327772	24/10/2024 13:58	24/10/2024 14:03	CHUPINGUAIA	1100924
2024-327772	24/10/2024 13:58	24/10/2024 14:03	CHUPINGUAIA	1100924
2024-327772	24/10/2024 13:58	24/10/2024 14:03	CHUPINGUAIA	1100924
2024-327813	24/10/2024 14:03	24/10/2024 19:30	OURO PRETO DOESTE	1100155
2024-327834	24/10/2024 14:12	25/10/2024 10:50	MONTE NEGRO	1101401
2024-327836	24/10/2024 14:14	24/10/2024 19:11	NOVO HORIZONTE	1100502
2024-328183	24/10/2024 14:17	24/10/2024 22:16	CASTANHEIRAS	1100908
2024-327769	24/10/2024 14:23	25/10/2024 12:43	PRESIDENTE MEDICI	1100254
2024-329947	24/10/2024 14:27	26/10/2024 16:06	JARU	1100114
2024-327851	24/10/2024 14:29	25/10/2024 01:23	ESPIGAO DOESTE	1100098
2024-327859	24/10/2024 14:34	24/10/2024 19:33	JI PARANA	1100122
2024-327866	24/10/2024 14:41	26/10/2024 12:16	PIMENTA BUENO	1100189
2024-327869	24/10/2024 14:42	25/10/2024 00:32	JI PARANA	1100122
2024-327881	24/10/2024 14:57	25/10/2024 16:02	COLORADO DOESTE	1100064
2024-327885	24/10/2024 15:00	24/10/2024 19:40	CEREJEIRAS	1100056
2024-327889	24/10/2024 15:05	25/10/2024 10:45	NOVA MAMORE	1100338
2024-327891	24/10/2024 15:06	24/10/2024 20:28	PORTO VELHO	1100205
2024-327897	24/10/2024 15:13	24/10/2024 19:17	MACHADINHO	1100130
2024-329786	24/10/2024 15:20	26/10/2024 13:15	JARU	1100114
2024-327906	24/10/2024 15:21	25/10/2024 14:59	VILHENA	1100304
2024-328401	24/10/2024 15:34	25/10/2024 08:26	ESPIGAO DOESTE	1100098
2024-327945	24/10/2024 15:40	25/10/2024 02:01	SANTA LUZIA	1100296
2024-327825	24/10/2024 15:54	26/10/2024 11:58	GUAJARA MIRIM	1100106
2024-327968	24/10/2024 15:59	24/10/2024 21:34	MACHADINHO	1100130
2024-327971	24/10/2024 16:02	24/10/2024 22:20	GUAJARA MIRIM	1100106
2024-327984	24/10/2024 16:13	26/10/2024 10:49	VILHENA	1100304
2024-327986	24/10/2024 16:16	25/10/2024 10:42	CAMPO NOVO	1100700
2024-328008	24/10/2024 16:19	25/10/2024 12:50	CACAULANDIA	1100601
2024-328008	24/10/2024 16:19	25/10/2024 12:50	CACAULANDIA	1100601
2024-328008	24/10/2024 16:19	25/10/2024 12:50	CACAULANDIA	1100601
2024-328010	24/10/2024 16:20	25/10/2024 08:56	CUJUBIM	1100940
2024-329442	24/10/2024 16:36	26/10/2024 19:47	PRESIDENTE MEDICI	1100254
2024-328057	24/10/2024 16:36	24/10/2024 17:36	ANARI	1101757
2024-328057	24/10/2024 16:36	24/10/2024 17:36	ANARI	1101757
2024-328057	24/10/2024 16:36	24/10/2024 17:36	ANARI	1101757
2024-328057	24/10/2024 16:36	24/10/2024 17:36	ANARI	1101757
2024-328057	24/10/2024 16:36	24/10/2024 17:36	ANARI	1101757
2024-328057	24/10/2024 16:36	24/10/2024 17:36	ANARI	1101757
2024-328057	24/10/2024 16:36	24/10/2024 17:36	ANARI	1101757

2024-328144	24/10/2024 16:37	25/10/2024 11:35	JI PARANA	1100122
2024-328031	24/10/2024 16:37	25/10/2024 10:32	NOVA BRASILANDIA	1100148
2024-328039	24/10/2024 16:44	25/10/2024 01:14	PRESIDENTE MEDICI	1100254
2024-328044	24/10/2024 16:49	24/10/2024 20:57	MACHADINHO	1100130
2024-328046	24/10/2024 16:49	25/10/2024 10:25	CACOAL	1100049
2024-328048	24/10/2024 16:50	24/10/2024 22:25	ITAPUA DO OESTE	1101104
2024-328052	24/10/2024 16:51	24/10/2024 23:27	PRESIDENTE MEDICI	1100254
2024-328052	24/10/2024 16:51	24/10/2024 23:27	PRESIDENTE MEDICI	1100254
2024-328060	24/10/2024 17:01	24/10/2024 20:25	MINISTRO ANDREAZZA	1101203
2024-328157	24/10/2024 17:05	25/10/2024 12:13	JI PARANA	1100122
2024-328556	24/10/2024 17:09	25/10/2024 10:33	ALTO ALEGRE	1100379
2024-328556	24/10/2024 17:09	25/10/2024 10:33	ALTO ALEGRE	1100379
2024-328862	24/10/2024 17:14	25/10/2024 11:58	ITAPUA DO OESTE	1101104
2024-328225	24/10/2024 17:18	25/10/2024 11:32	PRESIDENTE MEDICI	1100254
2024-328535	24/10/2024 17:18	26/10/2024 07:40	JARU	1100114
2024-328078	24/10/2024 17:26	24/10/2024 21:20	CANDEIAS DO JAMARI	1100809
2024-328078	24/10/2024 17:26	24/10/2024 21:20	CANDEIAS DO JAMARI	1100809
2024-328098	24/10/2024 17:27	25/10/2024 09:56	COLORADO DOESTE	1100064
2024-328128	24/10/2024 17:35	25/10/2024 10:58	CACOAL	1100049
2024-328139	24/10/2024 17:43	25/10/2024 00:31	NOVA BRASILANDIA	1100148
2024-328162	24/10/2024 17:46	25/10/2024 09:23	ROLIM DE MOURA	1100288
2024-328668	24/10/2024 17:46	25/10/2024 11:15	ROLIM DE MOURA	1100288
2024-328156	24/10/2024 17:50	25/10/2024 18:42	URUPA	1101708
2024-328182	24/10/2024 17:57	25/10/2024 08:28	CASTANHEIRAS	1100908
2024-328192	24/10/2024 18:00	25/10/2024 07:45	ANARI	1101757
2024-328212	24/10/2024 18:09	25/10/2024 07:52	MACHADINHO	1100130
2024-328214	24/10/2024 18:16	24/10/2024 23:04	PORTO VELHO	1100205
2024-327951	24/10/2024 18:19	24/10/2024 18:56	ROLIM DE MOURA	1100288
2024-328176	24/10/2024 18:22	24/10/2024 21:42	RIO CRESPO	1100262
2024-328241	24/10/2024 18:30	26/10/2024 14:37	VILHENA	1100304
2024-328245	24/10/2024 18:33	26/10/2024 17:37	PORTO VELHO	1100205
2024-328285	24/10/2024 18:55	25/10/2024 18:11	OURO PRETO DOESTE	1100155
2024-328287	24/10/2024 18:55	25/10/2024 01:36	ARIQUEMES	1100023
2024-328292	24/10/2024 18:59	24/10/2024 20:10	PIMENTA BUENO	1100189
2024-328292	24/10/2024 18:59	24/10/2024 20:10	PIMENTA BUENO	1100189
2024-328300	24/10/2024 19:07	25/10/2024 18:07	PRESIDENTE MEDICI	1100254
2024-328303	24/10/2024 19:09	25/10/2024 12:57	JI PARANA	1100122
2024-328304	24/10/2024 19:10	24/10/2024 20:30	JARU	1100114
2024-328305	24/10/2024 19:13	24/10/2024 21:24	ARIQUEMES	1100023
2024-328316	24/10/2024 19:13	25/10/2024 09:26	CUJUBIM	1100940
2024-328181	24/10/2024 19:21	25/10/2024 12:00	VILHENA	1100304

2024-328181	24/10/2024 19:21	25/10/2024 12:00	VILHENA	1100304
2024-328327	24/10/2024 19:23	25/10/2024 14:08	NOVA BRASILANDIA	1100148
2024-328333	24/10/2024 19:30	25/10/2024 10:56	ARIQUEMES	1100023
2024-328355	24/10/2024 19:44	25/10/2024 00:55	GUAJARA MIRIM	1100106
2024-328682	24/10/2024 19:44	25/10/2024 11:35	CASTANHEIRAS	1100908
2024-328852	24/10/2024 19:56	26/10/2024 12:20	BURITIS	1100452
2024-328367	24/10/2024 19:56	25/10/2024 17:13	SAO FELIPE	1101484
2024-328375	24/10/2024 20:01	25/10/2024 23:15	GUAJARA MIRIM	1100106
2024-329248	24/10/2024 20:12	26/10/2024 19:50	CUJUBIM	1100940
2024-329248	24/10/2024 20:12	26/10/2024 19:50	CUJUBIM	1100940
2024-328414	24/10/2024 20:19	25/10/2024 11:00	PIMENTA BUENO	1100189
2024-328415	24/10/2024 20:23	25/10/2024 11:58	MACHADINHO	1100130
2024-328421	24/10/2024 20:27	25/10/2024 11:20	CAMPO NOVO	1100700
2024-328425	24/10/2024 20:32	25/10/2024 14:08	ALVORADA DOESTE	1100346
2024-328447	24/10/2024 20:35	25/10/2024 09:36	ANARI	1101757
2024-328449	24/10/2024 20:36	25/10/2024 11:10	ITAPUA DO OESTE	1101104
2024-328451	24/10/2024 20:44	25/10/2024 07:19	CACOAL	1100049
2024-328453	24/10/2024 20:50	25/10/2024 00:24	CACOAL	1100049
2024-328394	24/10/2024 21:04	25/10/2024 19:43	PRESIDENTE MEDICI	1100254
2024-328395	24/10/2024 21:13	25/10/2024 13:35	CACOAL	1100049
2024-328464	24/10/2024 21:13	25/10/2024 10:09	JI PARANA	1100122
2024-328468	24/10/2024 21:25	25/10/2024 13:38	PORTO VELHO	1100205
2024-328404	24/10/2024 21:56	25/10/2024 11:40	SAO FRANCISCO	1101492
2024-328506	24/10/2024 21:59	25/10/2024 09:23	JI PARANA	1100122
2024-328506	24/10/2024 21:59	25/10/2024 09:23	JI PARANA	1100122
2024-328624	24/10/2024 22:07	26/10/2024 11:15	SAO FELIPE	1101484
2024-328493	24/10/2024 22:23	25/10/2024 10:55	CUJUBIM	1100940
2024-328681	24/10/2024 23:02	25/10/2024 10:29	CASTANHEIRAS	1100908
2024-328509	24/10/2024 23:23	25/10/2024 12:02	MINISTRO ANDREAZZA	1101203
2024-328529	25/10/2024 01:20	25/10/2024 16:07	OURO PRETO DOESTE	1100155
2024-329314	25/10/2024 05:07	25/10/2024 23:35	ALTO ALEGRE	1100379
2024-329314	25/10/2024 05:07	25/10/2024 23:35	ALTO ALEGRE	1100379
2024-328570	25/10/2024 05:31	26/10/2024 10:57	PIMENTA BUENO	1100189
2024-328587	25/10/2024 05:36	25/10/2024 21:35	ESPIGAO DOESTE	1100098
2024-328574	25/10/2024 05:39	25/10/2024 09:37	OURO PRETO DOESTE	1100155
2024-328551	25/10/2024 05:47	26/10/2024 15:26	ESPIGAO DOESTE	1100098
2024-328584	25/10/2024 05:53	25/10/2024 18:55	NOVA UNIAO	1101435
2024-328608	25/10/2024 05:57	25/10/2024 13:00	JARU	1100114
2024-328609	25/10/2024 06:00	26/10/2024 09:30	GOVERNADOR JORGE TEIXEIRA	1101005
2024-328615	25/10/2024 06:09	25/10/2024 12:39	CHUPINGUAIA	1100924
2024-328617	25/10/2024 06:16	27/10/2024 06:15	PIMENTA BUENO	1100189

ENERGISA RONDÔNIA - DISTRIBUIDORA DE ENERGIA S.A.

Av. dos Imigrantes, nº 4.137 - bairro Industrial

Porto Velho (RO) CEP: 76821-063

05.914.650/0001-66 2556637

(69) 3216 4000 | Fax. (69) 3222-8720 | www.energisa.com.br

2024-328619	25/10/2024 06:19	25/10/2024 10:32	MINISTRO ANDREAZZA	1101203
2024-328630	25/10/2024 06:44	26/10/2024 10:26	ALTA FLORESTA	1100015
2024-328641	25/10/2024 06:57	25/10/2024 11:08	CACOAL	1100049
2024-328641	25/10/2024 06:57	25/10/2024 11:08	CACOAL	1100049
2024-328648	25/10/2024 07:03	25/10/2024 22:30	ITAPUA DO OESTE	1101104
2024-328647	25/10/2024 07:03	25/10/2024 14:05	PORTO VELHO	1100205
2024-328656	25/10/2024 07:13	25/10/2024 11:24	MINISTRO ANDREAZZA	1101203
2024-328660	25/10/2024 07:19	25/10/2024 20:29	NOVA UNIAO	1101435
2024-328594	25/10/2024 07:30	25/10/2024 11:26	OURO PRETO DOESTE	1100155
2024-329262	25/10/2024 07:34	25/10/2024 21:16	COLORADO DOESTE	1100064
2024-328679	25/10/2024 07:40	25/10/2024 17:14	CHUPINGUAIA	1100924
2024-328679	25/10/2024 07:40	25/10/2024 17:14	CHUPINGUAIA	1100924
2024-328684	25/10/2024 07:44	25/10/2024 15:48	ARIQUEMES	1100023
2024-328691	25/10/2024 07:48	25/10/2024 11:38	CACOAL	1100049
2024-329163	25/10/2024 07:58	26/10/2024 11:29	JÍ PARANA	1100122
2024-328848	25/10/2024 08:09	27/10/2024 20:44	BURITIS	1100452
2024-328735	25/10/2024 08:11	26/10/2024 00:03	COLORADO DOESTE	1100064
2024-328743	25/10/2024 08:15	26/10/2024 10:36	OURO PRETO DOESTE	1100155
2024-328598	25/10/2024 08:21	25/10/2024 14:19	NOVA MAMORE	1100338
2024-328717	25/10/2024 08:21	25/10/2024 20:43	CHUPINGUAIA	1100924
2024-329164	25/10/2024 08:23	25/10/2024 15:39	JÍ PARANA	1100122
2024-328767	25/10/2024 08:26	26/10/2024 11:55	MACHADINHO	1100130
2024-328763	25/10/2024 08:27	25/10/2024 22:46	VILHENA	1100304
2024-328764	25/10/2024 08:28	26/10/2024 17:00	BURITIS	1100452
2024-328772	25/10/2024 08:32	25/10/2024 12:10	SAO MIGUEL	1100320
2024-328776	25/10/2024 08:33	25/10/2024 18:56	URUPA	1101708
2024-328777	25/10/2024 08:34	25/10/2024 21:21	JÍ PARANA	1100122
2024-328782	25/10/2024 08:35	25/10/2024 11:21	JÍ PARANA	1100122
2024-328782	25/10/2024 08:35	25/10/2024 11:21	JÍ PARANA	1100122
2024-328778	25/10/2024 08:36	25/10/2024 11:53	CACOAL	1100049
2024-328778	25/10/2024 08:36	25/10/2024 11:53	CACOAL	1100049
2024-328778	25/10/2024 08:36	25/10/2024 11:53	CACOAL	1100049
2024-328793	25/10/2024 08:45	25/10/2024 15:06	CUJUBIM	1100940
2024-328803	25/10/2024 08:47	25/10/2024 14:38	CUJUBIM	1100940
2024-328808	25/10/2024 08:49	25/10/2024 15:46	CACOAL	1100049
2024-331989	25/10/2024 08:50	27/10/2024 12:04	PRESIDENTE MEDICI	1100254
2024-329959	25/10/2024 08:57	28/10/2024 11:40	GOVERNADOR JORGE TEIXEIRA	1101005
2024-330694	25/10/2024 09:05	26/10/2024 13:49	PIMENTA BUENO	1100189
2024-328871	25/10/2024 09:07	25/10/2024 17:25	PORTO VELHO	1100205
2024-328853	25/10/2024 09:09	25/10/2024 17:07	PORTO VELHO	1100205
2024-328878	25/10/2024 09:09	25/10/2024 10:18	JARU	1100114

2024-328879	25/10/2024 09:11	25/10/2024 17:07	SAO FRANCISCO	1101492
2024-328892	25/10/2024 09:19	25/10/2024 16:05	CUJUBIM	1100940
2024-328898	25/10/2024 09:22	26/10/2024 21:42	JARU	1100114
2024-330483	25/10/2024 09:23	26/10/2024 11:47	NOVA UNIAO	1101435
2024-328901	25/10/2024 09:23	25/10/2024 16:28	CACOAL	1100049
2024-328914	25/10/2024 09:29	26/10/2024 14:11	PIMENTA BUENO	1100189
2024-328929	25/10/2024 09:36	25/10/2024 11:08	COSTA MARQUES	1100080
2024-330114	25/10/2024 09:37	26/10/2024 15:44	PIMENTA BUENO	1100189
2024-328936	25/10/2024 09:39	25/10/2024 21:35	VILHENA	1100304
2024-328960	25/10/2024 09:54	26/10/2024 13:06	ITAPUA DO OESTE	1101104
2024-328960	25/10/2024 09:54	26/10/2024 13:06	ITAPUA DO OESTE	1101104
2024-328960	25/10/2024 09:54	26/10/2024 13:06	ITAPUA DO OESTE	1101104
2024-328960	25/10/2024 09:54	26/10/2024 13:06	ITAPUA DO OESTE	1101104
2024-328960	25/10/2024 09:54	26/10/2024 13:06	ITAPUA DO OESTE	1101104
2024-328960	25/10/2024 09:54	26/10/2024 13:06	ITAPUA DO OESTE	1101104
2024-328960	25/10/2024 09:54	26/10/2024 13:06	ITAPUA DO OESTE	1101104
2024-328960	25/10/2024 09:54	26/10/2024 13:06	ITAPUA DO OESTE	1101104
2024-328960	25/10/2024 09:54	26/10/2024 13:06	ITAPUA DO OESTE	1101104
2024-328960	25/10/2024 09:54	26/10/2024 13:06	ITAPUA DO OESTE	1101104
2024-328956	25/10/2024 09:55	26/10/2024 12:30	VILHENA	1100304
2024-329013	25/10/2024 10:22	26/10/2024 23:35	PIMENTA BUENO	1100189
2024-329012	25/10/2024 10:23	25/10/2024 15:11	ITAPUA DO OESTE	1101104
2024-328980	25/10/2024 10:24	26/10/2024 13:43	CACAULANDIA	1100601
2024-328823	25/10/2024 10:24	25/10/2024 22:10	SAO FRANCISCO	1101492
2024-329017	25/10/2024 10:24	25/10/2024 16:28	VILHENA	1100304
2024-329047	25/10/2024 10:30	27/10/2024 05:25	NOVA MAMORE	1100338
2024-329054	25/10/2024 10:39	25/10/2024 20:40	OURO PRETO DOESTE	1100155
2024-329054	25/10/2024 10:39	25/10/2024 20:40	OURO PRETO DOESTE	1100155
2024-348560	25/10/2024 10:42	25/10/2024 15:10	OURO PRETO DOESTE	1100155
2024-353353	25/10/2024 10:49	25/10/2024 14:18	OURO PRETO DOESTE	1100155
2024-329064	25/10/2024 10:50	25/10/2024 12:50	CACOAL	1100049
2024-329030	25/10/2024 10:56	25/10/2024 13:15	MACHADINHO	1100130
2024-330211	25/10/2024 11:07	28/10/2024 07:16	PORTO VELHO	1100205
2024-329104	25/10/2024 11:07	25/10/2024 14:09	MACHADINHO	1100130
2024-329037	25/10/2024 11:11	27/10/2024 12:55	CACOAL	1100049
2024-329121	25/10/2024 11:15	25/10/2024 13:22	SANTA LUZIA	1100296
2024-329121	25/10/2024 11:15	25/10/2024 13:22	SANTA LUZIA	1100296
2024-329121	25/10/2024 11:15	25/10/2024 13:22	SANTA LUZIA	1100296
2024-329121	25/10/2024 11:15	25/10/2024 13:22	SANTA LUZIA	1100296
2024-329121	25/10/2024 11:15	25/10/2024 13:22	SANTA LUZIA	1100296
2024-329121	25/10/2024 11:15	25/10/2024 13:22	SANTA LUZIA	1100296
2024-329121	25/10/2024 11:15	25/10/2024 13:22	SANTA LUZIA	1100296

ENERGISA RONDÔNIA - DISTRIBUIDORA DE ENERGIA S.A.

Av. dos Imigrantes, nº 4.137 - bairro Industrial

Porto Velho (RO) CEP: 76821-063

05.914.650/0001-66 2556637

(69) 3216 4000 | Fax. (69) 3222-8720 | www.energisa.com.br

2024-329043	25/10/2024 11:39	26/10/2024 09:07	ARIQUEMES	1100023
2024-329167	25/10/2024 11:40	26/10/2024 23:55	PIMENTA BUENO	1100189
2024-329159	25/10/2024 11:40	25/10/2024 15:24	OURO PRETO DOESTE	1100155
2024-329160	25/10/2024 11:43	25/10/2024 15:12	OURO PRETO DOESTE	1100155
2024-329210	25/10/2024 12:03	25/10/2024 20:01	MACHADINHO	1100130
2024-329190	25/10/2024 12:07	25/10/2024 19:33	ALTA FLORESTA	1100015
2024-329190	25/10/2024 12:07	25/10/2024 19:33	ALTA FLORESTA	1100015
2024-329190	25/10/2024 12:07	25/10/2024 19:33	ALTA FLORESTA	1100015
2024-329191	25/10/2024 12:10	25/10/2024 17:09	PORTO VELHO	1100205
2024-329219	25/10/2024 12:13	25/10/2024 19:13	OURO PRETO DOESTE	1100155
2024-329231	25/10/2024 12:25	26/10/2024 18:31	ARIQUEMES	1100023
2024-329275	25/10/2024 12:28	27/10/2024 07:45	SAO MIGUEL	1100320
2024-329237	25/10/2024 12:30	26/10/2024 02:10	CHUPINGUAIA	1100924
2024-329242	25/10/2024 12:40	26/10/2024 11:42	OURO PRETO DOESTE	1100155
2024-329241	25/10/2024 12:40	26/10/2024 10:42	JARU	1100114
2024-329246	25/10/2024 12:47	25/10/2024 20:51	VILHENA	1100304
2024-329267	25/10/2024 12:50	25/10/2024 18:45	ROLIM DE MOURA	1100288
2024-329315	25/10/2024 13:10	26/10/2024 00:12	NOVA BRASILANDIA	1100148
2024-329315	25/10/2024 13:10	26/10/2024 00:12	NOVA BRASILANDIA	1100148
2024-329308	25/10/2024 13:14	26/10/2024 11:20	CORUMBIARA	1100072
2024-330425	25/10/2024 13:19	26/10/2024 10:09	PIMENTEIRAS	1101468
2024-330378	25/10/2024 13:26	26/10/2024 11:46	CEREJEIRAS	1100056
2024-330438	25/10/2024 13:26	27/10/2024 19:13	PIMENTEIRAS	1101468
2024-329340	25/10/2024 13:31	26/10/2024 10:06	ESPIGAO DOESTE	1100098
2024-329353	25/10/2024 13:40	26/10/2024 15:35	NOVA MAMORE	1100338
2024-330471	25/10/2024 14:00	26/10/2024 10:34	PIMENTEIRAS	1101468
2024-330432	25/10/2024 14:05	27/10/2024 02:44	CEREJEIRAS	1100056
2024-329376	25/10/2024 14:05	27/10/2024 01:09	PIMENTA BUENO	1100189
2024-329385	25/10/2024 14:15	25/10/2024 15:44	PORTO VELHO	1100205
2024-329401	25/10/2024 14:24	25/10/2024 17:43	CACOAL	1100049
2024-329420	25/10/2024 14:33	26/10/2024 17:00	PORTO VELHO	1100205
2024-329462	25/10/2024 14:42	25/10/2024 19:18	JI PARANA	1100122
2024-329502	25/10/2024 14:42	25/10/2024 23:13	MACHADINHO	1100130
2024-330421	25/10/2024 14:53	27/10/2024 02:14	CEREJEIRAS	1100056
2024-329492	25/10/2024 14:55	25/10/2024 20:10	MINISTRO ANDREAZZA	1101203
2024-330417	25/10/2024 14:57	27/10/2024 01:24	CEREJEIRAS	1100056
2024-329495	25/10/2024 14:58	26/10/2024 18:49	PRESIDENTE MEDICI	1100254
2024-329507	25/10/2024 15:11	25/10/2024 19:50	CANDEIAS DO JAMARI	1100809
2024-329512	25/10/2024 15:16	27/10/2024 12:46	ESPIGAO DOESTE	1100098
2024-329513	25/10/2024 15:16	25/10/2024 19:00	JI PARANA	1100122
2024-329513	25/10/2024 15:16	25/10/2024 19:00	JI PARANA	1100122

2024-329523	25/10/2024 15:25	25/10/2024 20:08	CANDEIAS DO JAMARI	1100809
2024-329528	25/10/2024 15:28	26/10/2024 11:00	JI PARANA	1100122
2024-329540	25/10/2024 15:34	26/10/2024 01:52	ESPIGAO DOESTE	1100098
2024-329545	25/10/2024 15:36	25/10/2024 22:03	NOVA BRASILANDIA	1100148
2024-329689	25/10/2024 15:38	25/10/2024 20:50	SERINGUEIRAS	1101500
2024-330434	25/10/2024 15:40	26/10/2024 22:50	CEREJEIRAS	1100056
2024-329566	25/10/2024 15:49	26/10/2024 08:10	SANTA LUZIA	1100296
2024-329569	25/10/2024 15:50	25/10/2024 19:29	JI PARANA	1100122
2024-329575	25/10/2024 15:55	25/10/2024 19:07	SAO MIGUEL	1100320
2024-329576	25/10/2024 15:57	26/10/2024 19:22	CAMPO NOVO	1100700
2024-329579	25/10/2024 15:58	26/10/2024 08:56	SAO FELIPE	1101484
2024-329589	25/10/2024 16:08	26/10/2024 13:10	OURO PRETO DOESTE	1100155
2024-329613	25/10/2024 16:28	26/10/2024 11:29	CANDEIAS DO JAMARI	1100809
2024-329620	25/10/2024 16:34	25/10/2024 20:18	CUJUBIM	1100940
2024-330374	25/10/2024 16:37	26/10/2024 19:14	CHUPINGUAIA	1100924
2024-329626	25/10/2024 16:38	26/10/2024 01:39	VILHENA	1100304
2024-329658	25/10/2024 16:42	26/10/2024 12:40	VILHENA	1100304
2024-329668	25/10/2024 16:46	25/10/2024 23:38	SAO MIGUEL	1100320
2024-329630	25/10/2024 16:51	25/10/2024 19:45	JI PARANA	1100122
2024-329685	25/10/2024 17:07	27/10/2024 16:58	CACAULANDIA	1100601
2024-329716	25/10/2024 17:13	26/10/2024 11:00	PORTO VELHO	1100205
2024-329725	25/10/2024 17:18	26/10/2024 09:39	JI PARANA	1100122
2024-329723	25/10/2024 17:19	26/10/2024 17:40	SAO MIGUEL	1100320
2024-329723	25/10/2024 17:19	26/10/2024 17:40	SAO MIGUEL	1100320
2024-329732	25/10/2024 17:25	26/10/2024 08:36	CUJUBIM	1100940
2024-329746	25/10/2024 17:34	26/10/2024 15:41	VILHENA	1100304
2024-329758	25/10/2024 17:39	25/10/2024 20:22	VILHENA	1100304
2024-330574	25/10/2024 18:03	27/10/2024 08:09	CEREJEIRAS	1100056
2024-329807	25/10/2024 18:06	25/10/2024 21:57	URUPA	1101708
2024-329814	25/10/2024 18:09	26/10/2024 08:52	ALTA FLORESTA	1100015
2024-329774	25/10/2024 18:19	26/10/2024 09:15	PORTO VELHO	1100205
2024-329860	25/10/2024 18:33	26/10/2024 10:20	COSTA MARQUES	1100080
2024-329869	25/10/2024 18:41	26/10/2024 16:42	ARIQUEMES	1100023
2024-329874	25/10/2024 18:44	26/10/2024 10:50	VILHENA	1100304
2024-329884	25/10/2024 18:55	28/10/2024 15:35	NOVA BRASILANDIA	1100148
2024-329894	25/10/2024 19:03	26/10/2024 09:40	VILHENA	1100304
2024-329896	25/10/2024 19:07	26/10/2024 09:26	VILHENA	1100304
2024-329901	25/10/2024 19:15	26/10/2024 14:07	ITAPUA DO OESTE	1101104
2024-329921	25/10/2024 19:29	26/10/2024 10:00	ARIQUEMES	1100023
2024-329942	25/10/2024 19:56	26/10/2024 10:25	CANDEIAS DO JAMARI	1100809
2024-329973	25/10/2024 20:12	27/10/2024 13:00	ESPIGAO DOESTE	1100098

2024-329981	25/10/2024 20:22	25/10/2024 23:45	PORTO VELHO	1100205
2024-329996	25/10/2024 20:47	26/10/2024 08:02	PORTO VELHO	1100205
2024-330040	25/10/2024 21:15	26/10/2024 10:15	PORTO VELHO	1100205
2024-330059	25/10/2024 21:40	26/10/2024 03:56	SAO FRANCISCO	1101492
2024-330077	25/10/2024 21:40	26/10/2024 03:46	ESPIGAO DOESTE	1100098
2024-330019	25/10/2024 22:22	26/10/2024 06:12	PORTO VELHO	1100205
2024-330019	25/10/2024 22:22	26/10/2024 06:12	PORTO VELHO	1100205
2024-330019	25/10/2024 22:22	26/10/2024 06:12	PORTO VELHO	1100205
2024-330019	25/10/2024 22:22	26/10/2024 06:12	PORTO VELHO	1100205
2024-330019	25/10/2024 22:22	26/10/2024 06:12	PORTO VELHO	1100205
2024-330117	25/10/2024 23:13	27/10/2024 20:54	CACOAL	1100049
2024-330783	26/10/2024 00:02	27/10/2024 01:59	ESPIGAO DOESTE	1100098
2024-330190	26/10/2024 05:07	26/10/2024 12:29	ARIQUEMES	1100023
2024-331966	26/10/2024 05:50	27/10/2024 10:37	MACHADINHO	1100130
2024-330191	26/10/2024 05:50	26/10/2024 12:33	OURO PRETO DOESTE	1100155
2024-332991	26/10/2024 06:20	28/10/2024 10:04	SAO MIGUEL	1100320
2024-330387	26/10/2024 06:28	26/10/2024 08:51	NOVA BRASILANDIA	1100148
2024-330398	26/10/2024 06:46	26/10/2024 12:18	MONTE NEGRO	1101401
2024-330447	26/10/2024 06:58	26/10/2024 09:16	NOVA BRASILANDIA	1100148
2024-330568	26/10/2024 06:59	27/10/2024 10:30	PORTO VELHO	1100205
2024-330449	26/10/2024 07:00	28/10/2024 10:36	VILHENA	1100304
2024-330455	26/10/2024 07:07	26/10/2024 11:04	PORTO VELHO	1100205
2024-330213	26/10/2024 07:19	26/10/2024 12:10	CANDEIAS DO JAMARI	1100809
2024-332799	26/10/2024 07:25	28/10/2024 11:31	MACHADINHO	1100130
2024-330489	26/10/2024 07:29	27/10/2024 20:24	ESPIGAO DOESTE	1100098
2024-330491	26/10/2024 07:30	26/10/2024 13:14	JI PARANA	1100122
2024-330492	26/10/2024 07:31	26/10/2024 16:27	COSTA MARQUES	1100080
2024-330494	26/10/2024 07:35	28/10/2024 10:49	OURO PRETO DOESTE	1100155
2024-330676	26/10/2024 07:37	26/10/2024 16:56	CHUPINGUAIA	1100924
2024-330522	26/10/2024 07:37	27/10/2024 13:10	ALTO ALEGRE	1100379
2024-330522	26/10/2024 07:37	27/10/2024 13:10	ALTO ALEGRE	1100379
2024-330477	26/10/2024 07:47	26/10/2024 09:48	PIMENTA BUENO	1100189
2024-331405	26/10/2024 07:56	27/10/2024 15:51	PRESIDENTE MEDICI	1100254
2024-331271	26/10/2024 08:03	28/10/2024 17:31	OURO PRETO DOESTE	1100155
2024-331315	26/10/2024 08:06	27/10/2024 14:35	PIMENTA BUENO	1100189
2024-331315	26/10/2024 08:06	27/10/2024 14:35	PIMENTA BUENO	1100189
2024-331315	26/10/2024 08:06	27/10/2024 14:35	PIMENTA BUENO	1100189
2024-331315	26/10/2024 08:06	27/10/2024 14:35	PIMENTA BUENO	1100189
2024-331315	26/10/2024 08:06	27/10/2024 14:35	PIMENTA BUENO	1100189
2024-330538	26/10/2024 08:15	26/10/2024 13:12	ARIQUEMES	1100023
2024-330543	26/10/2024 08:22	27/10/2024 14:32	MACHADINHO	1100130

2024-330545	26/10/2024 08:23	26/10/2024 19:08	SAO MIGUEL	1100320
2024-330546	26/10/2024 08:23	26/10/2024 10:40	NOVA BRASILANDIA	1100148
2024-340514	26/10/2024 08:53	26/10/2024 21:00	PRESIDENTE MEDICI	1100254
2024-330571	26/10/2024 08:55	26/10/2024 15:42	CANDEIAS DO JAMARI	1100809
2024-333494	26/10/2024 09:01	28/10/2024 16:32	PRESIDENTE MEDICI	1100254
2024-330625	26/10/2024 09:15	28/10/2024 19:47	NOVA MAMORE	1100338
2024-330627	26/10/2024 09:18	26/10/2024 21:15	VILHENA	1100304
2024-330682	26/10/2024 09:21	26/10/2024 14:37	PORTO VELHO	1100205
2024-330634	26/10/2024 09:25	27/10/2024 10:11	SANTA LUZIA	1100296
2024-332523	26/10/2024 09:32	27/10/2024 23:03	JARU	1100114
2024-350078	26/10/2024 09:32	27/10/2024 01:10	PRESIDENTE MEDICI	1100254
2024-332414	26/10/2024 09:36	27/10/2024 18:55	SAO MIGUEL	1100320
2024-330642	26/10/2024 09:38	26/10/2024 16:28	CABIXI	1100031
2024-329651	26/10/2024 09:40	26/10/2024 10:00	VILHENA	1100304
2024-333001	26/10/2024 10:13	28/10/2024 09:33	SAO MIGUEL	1100320
2024-330724	26/10/2024 10:30	26/10/2024 22:40	CUJUBIM	1100940
2024-330752	26/10/2024 11:22	27/10/2024 11:44	CAMPO NOVO	1100700
2024-332802	26/10/2024 11:51	27/10/2024 14:53	MACHADINHO	1100130
2024-330792	26/10/2024 12:13	28/10/2024 09:30	VILHENA	1100304
2024-331108	26/10/2024 12:43	26/10/2024 19:44	ESPIGAO DOESTE	1100098
2024-330804	26/10/2024 12:44	26/10/2024 17:23	MACHADINHO	1100130
2024-330804	26/10/2024 12:44	26/10/2024 17:23	MACHADINHO	1100130
2024-330805	26/10/2024 12:45	26/10/2024 22:12	PARECIS	1101450
2024-330805	26/10/2024 12:45	26/10/2024 22:12	PARECIS	1101450
2024-331038	26/10/2024 12:50	26/10/2024 18:38	MACHADINHO	1100130
2024-330771	26/10/2024 13:04	26/10/2024 19:25	VILHENA	1100304
2024-330810	26/10/2024 13:14	28/10/2024 16:30	PORTO VELHO	1100205
2024-330811	26/10/2024 13:20	26/10/2024 20:23	PARECIS	1101450
2024-330841	26/10/2024 13:24	28/10/2024 09:42	VILHENA	1100304
2024-330847	26/10/2024 13:35	27/10/2024 12:50	ESPIGAO DOESTE	1100098
2024-330848	26/10/2024 13:42	27/10/2024 14:25	CHUPINGUAIA	1100924
2024-331290	26/10/2024 13:48	26/10/2024 18:51	MACHADINHO	1100130
2024-330864	26/10/2024 13:52	27/10/2024 12:45	PARECIS	1101450
2024-332796	26/10/2024 13:53	27/10/2024 21:40	MACHADINHO	1100130
2024-330872	26/10/2024 14:02	26/10/2024 22:30	MACHADINHO	1100130
2024-330850	26/10/2024 14:13	26/10/2024 17:40	MACHADINHO	1100130
2024-330884	26/10/2024 14:23	26/10/2024 17:15	PORTO VELHO	1100205
2024-331854	26/10/2024 14:24	27/10/2024 17:17	JI PARANA	1100122
2024-330889	26/10/2024 14:27	26/10/2024 23:54	MACHADINHO	1100130
2024-330920	26/10/2024 14:34	26/10/2024 20:00	OURO PRETO DOESTE	1100155
2024-330900	26/10/2024 14:38	27/10/2024 01:45	BURITIS	1100452

ENERGISA RONDÔNIA - DISTRIBUIDORA DE ENERGIA S.A.

Av. dos Imigrantes, nº 4.137 - bairro Industrial

Porto Velho (RO) CEP: 76821-063

05.914.650/0001-66 2556637

(69) 3216 4000 | Fax. (69) 3222-8720 | www.energisa.com.br

2024-330786	26/10/2024 14:39	27/10/2024 01:09	SAO FELIPE	1101484
2024-331040	26/10/2024 14:40	26/10/2024 20:35	MACHADINHO	1100130
2024-330905	26/10/2024 14:41	27/10/2024 08:48	OURO PRETO DOESTE	1100155
2024-330905	26/10/2024 14:41	27/10/2024 08:48	OURO PRETO DOESTE	1100155
2024-330905	26/10/2024 14:41	27/10/2024 08:48	OURO PRETO DOESTE	1100155
2024-331039	26/10/2024 14:41	26/10/2024 20:00	MACHADINHO	1100130
2024-333526	26/10/2024 14:49	28/10/2024 15:22	CHUPINGUAIA	1100924
2024-330947	26/10/2024 15:03	27/10/2024 00:24	OURO PRETO DOESTE	1100155
2024-330919	26/10/2024 15:03	26/10/2024 20:30	OURO PRETO DOESTE	1100155
2024-331395	26/10/2024 15:11	28/10/2024 08:43	ANARI	1101757
2024-331122	26/10/2024 15:13	27/10/2024 08:51	CHUPINGUAIA	1100924
2024-331870	26/10/2024 15:14	27/10/2024 14:10	VILHENA	1100304
2024-330921	26/10/2024 15:16	26/10/2024 16:46	CORUMBIARA	1100072
2024-330964	26/10/2024 15:17	28/10/2024 09:38	MACHADINHO	1100130
2024-330983	26/10/2024 15:22	26/10/2024 21:29	OURO PRETO DOESTE	1100155
2024-330983	26/10/2024 15:22	26/10/2024 21:29	OURO PRETO DOESTE	1100155
2024-330975	26/10/2024 15:23	27/10/2024 09:13	SAO FELIPE	1101484
2024-331061	26/10/2024 15:25	27/10/2024 12:04	OURO PRETO DOESTE	1100155
2024-330981	26/10/2024 15:26	27/10/2024 15:26	MACHADINHO	1100130
2024-330985	26/10/2024 15:27	26/10/2024 20:48	CUJUBIM	1100940
2024-331710	26/10/2024 15:30	27/10/2024 21:43	MACHADINHO	1100130
2024-330991	26/10/2024 15:31	26/10/2024 18:43	OURO PRETO DOESTE	1100155
2024-330994	26/10/2024 15:33	26/10/2024 18:01	PIMENTA BUENO	1100189
2024-330994	26/10/2024 15:33	26/10/2024 18:01	PIMENTA BUENO	1100189
2024-330994	26/10/2024 15:33	26/10/2024 18:01	PIMENTA BUENO	1100189
2024-337278	26/10/2024 15:39	27/10/2024 13:13	OURO PRETO DOESTE	1100155
2024-331014	26/10/2024 15:40	27/10/2024 11:15	SERINGUEIRAS	1101500
2024-331127	26/10/2024 15:40	26/10/2024 20:15	CUJUBIM	1100940
2024-331279	26/10/2024 15:44	27/10/2024 19:51	PIMENTEIRAS	1101468
2024-331024	26/10/2024 15:44	29/10/2024 17:14	NOVA MAMORE	1100338
2024-331016	26/10/2024 15:45	26/10/2024 21:20	CEREJEIRAS	1100056
2024-331088	26/10/2024 15:45	27/10/2024 11:03	PRIMAVERA	1101476
2024-332136	26/10/2024 15:47	28/10/2024 02:08	PORTO VELHO	1100205
2024-331031	26/10/2024 15:54	27/10/2024 14:36	MIRANTE DA SERRA	1101302
2024-332419	26/10/2024 15:54	27/10/2024 12:26	SAO MIGUEL	1100320
2024-332419	26/10/2024 15:54	27/10/2024 12:26	SAO MIGUEL	1100320
2024-331057	26/10/2024 15:56	26/10/2024 22:39	ROLIM DE MOURA	1100288
2024-332132	26/10/2024 15:57	27/10/2024 11:23	RIO CRESPO	1100262
2024-332132	26/10/2024 15:57	27/10/2024 11:23	RIO CRESPO	1100262
2024-331068	26/10/2024 15:59	28/10/2024 13:32	NOVO HORIZONTE	1100502
2024-331308	26/10/2024 16:00	27/10/2024 18:25	CACOAL	1100049

ENERGISA RONDÔNIA - DISTRIBUIDORA DE ENERGIA S.A.

Av. dos Imigrantes, nº 4.137 - bairro Industrial

Porto Velho (RO) CEP: 76821-063

05.914.650/0001-66 2556637

(69) 3216 4000 | Fax. (69) 3222-8720 | www.energisa.com.br

2024-330440	26/10/2024 16:00	27/10/2024 07:49	CEREJEIRAS	1100056
2024-331073	26/10/2024 16:02	26/10/2024 22:01	CUJUBIM	1100940
2024-331078	26/10/2024 16:06	27/10/2024 13:17	CORUMBIARA	1100072
2024-331138	26/10/2024 16:08	27/10/2024 00:04	OURO PRETO DOESTE	1100155
2024-331142	26/10/2024 16:18	27/10/2024 14:39	OURO PRETO DOESTE	1100155
2024-331115	26/10/2024 16:30	26/10/2024 20:36	MINISTRO ANDREAZZA	1101203
2024-331141	26/10/2024 16:35	26/10/2024 18:22	JI PARANA	1100122
2024-332421	26/10/2024 16:40	27/10/2024 12:30	SAO MIGUEL	1100320
2024-332421	26/10/2024 16:40	27/10/2024 12:30	SAO MIGUEL	1100320
2024-331170	26/10/2024 16:45	27/10/2024 16:42	JI PARANA	1100122
2024-331169	26/10/2024 16:45	26/10/2024 22:35	JI PARANA	1100122
2024-331179	26/10/2024 16:45	26/10/2024 19:37	JI PARANA	1100122
2024-331406	26/10/2024 16:46	27/10/2024 13:42	URUPA	1101708
2024-331171	26/10/2024 16:46	27/10/2024 12:11	COLORADO DOESTE	1100064
2024-331215	26/10/2024 16:48	27/10/2024 09:58	JI PARANA	1100122
2024-331176	26/10/2024 16:49	26/10/2024 20:30	JI PARANA	1100122
2024-331176	26/10/2024 16:49	26/10/2024 20:30	JI PARANA	1100122
2024-331190	26/10/2024 16:55	27/10/2024 10:01	VILHENA	1100304
2024-331198	26/10/2024 16:59	27/10/2024 15:04	OURO PRETO DOESTE	1100155
2024-331203	26/10/2024 17:01	27/10/2024 09:13	VILHENA	1100304
2024-331205	26/10/2024 17:03	28/10/2024 15:23	PIMENTA BUENO	1100189
2024-331206	26/10/2024 17:03	28/10/2024 10:13	CACOAL	1100049
2024-331206	26/10/2024 17:03	28/10/2024 10:13	CACOAL	1100049
2024-331206	26/10/2024 17:03	28/10/2024 10:13	CACOAL	1100049
2024-331233	26/10/2024 17:11	28/10/2024 15:13	URUPA	1101708
2024-331447	26/10/2024 17:13	27/10/2024 22:33	VILHENA	1100304
2024-331236	26/10/2024 17:14	27/10/2024 01:35	NOVA BRASILANDIA	1100148
2024-331755	26/10/2024 17:17	27/10/2024 19:20	MACHADINHO	1100130
2024-331755	26/10/2024 17:17	27/10/2024 19:20	MACHADINHO	1100130
2024-331755	26/10/2024 17:17	27/10/2024 19:20	MACHADINHO	1100130
2024-332122	26/10/2024 17:18	27/10/2024 09:25	MACHADINHO	1100130
2024-332919	26/10/2024 17:21	28/10/2024 10:50	CORUMBIARA	1100072
2024-331253	26/10/2024 17:22	26/10/2024 22:42	ESPIGAO DOESTE	1100098
2024-331568	26/10/2024 17:28	27/10/2024 01:09	NOVA BRASILANDIA	1100148
2024-331042	26/10/2024 17:31	26/10/2024 23:00	ARIQUEMES	1100023
2024-331297	26/10/2024 17:35	26/10/2024 17:58	NOVA MAMORE	1100338
2024-331328	26/10/2024 17:44	27/10/2024 07:41	PORTO VELHO	1100205
2024-331328	26/10/2024 17:44	27/10/2024 07:41	PORTO VELHO	1100205
2024-331327	26/10/2024 17:45	26/10/2024 21:35	JI PARANA	1100122
2024-331394	26/10/2024 17:46	27/10/2024 11:35	ANARI	1101757
2024-331332	26/10/2024 17:46	27/10/2024 01:33	NOVA BRASILANDIA	1100148

ENERGISA RONDÔNIA - DISTRIBUIDORA DE ENERGIA S.A.

Av. dos Imigrantes, nº 4.137 - bairro Industrial

Porto Velho (RO) CEP: 76821-063

05.914.650/0001-66 2556637

(69) 3216 4000 | Fax. (69) 3222-8720 | www.energisa.com.br

2024-331310	26/10/2024 17:51	27/10/2024 14:53	SANTA LUZIA	1100296
2024-331349	26/10/2024 17:52	26/10/2024 23:20	JI PARANA	1100122
2024-331591	26/10/2024 17:58	26/10/2024 18:53	GUAJARA MIRIM	1100106
2024-331355	26/10/2024 17:59	27/10/2024 14:25	CUJUBIM	1100940
2024-331355	26/10/2024 17:59	27/10/2024 14:25	CUJUBIM	1100940
2024-331587	26/10/2024 17:59	28/10/2024 11:19	OURO PRETO DOESTE	1100155
2024-331356	26/10/2024 18:02	27/10/2024 12:12	CHUPINGUAIA	1100924
2024-332747	26/10/2024 18:03	27/10/2024 16:32	OURO PRETO DOESTE	1100155
2024-331364	26/10/2024 18:08	27/10/2024 01:21	CANDEIAS DO JAMARI	1100809
2024-331380	26/10/2024 18:12	28/10/2024 09:08	JI PARANA	1100122
2024-331382	26/10/2024 18:13	27/10/2024 09:59	PRIMAVERA	1101476
2024-331377	26/10/2024 18:13	27/10/2024 00:39	ALTA FLORESTA	1100015
2024-331384	26/10/2024 18:14	26/10/2024 23:34	ALTA FLORESTA	1100015
2024-331381	26/10/2024 18:15	27/10/2024 09:28	CANDEIAS DO JAMARI	1100809
2024-331314	26/10/2024 18:15	27/10/2024 01:02	ARIQUEMES	1100023
2024-331413	26/10/2024 18:16	28/10/2024 09:38	JI PARANA	1100122
2024-331388	26/10/2024 18:17	26/10/2024 23:27	JARU	1100114
2024-331388	26/10/2024 18:17	26/10/2024 23:27	JARU	1100114
2024-331389	26/10/2024 18:20	27/10/2024 15:46	CHUPINGUAIA	1100924
2024-332420	26/10/2024 18:21	27/10/2024 19:01	SAO MIGUEL	1100320
2024-332420	26/10/2024 18:21	27/10/2024 19:01	SAO MIGUEL	1100320
2024-331399	26/10/2024 18:28	27/10/2024 00:16	COSTA MARQUES	1100080
2024-331399	26/10/2024 18:28	27/10/2024 00:16	COSTA MARQUES	1100080
2024-331399	26/10/2024 18:28	27/10/2024 00:16	COSTA MARQUES	1100080
2024-331399	26/10/2024 18:28	27/10/2024 00:16	COSTA MARQUES	1100080
2024-331399	26/10/2024 18:28	27/10/2024 00:16	COSTA MARQUES	1100080
2024-331399	26/10/2024 18:28	27/10/2024 00:16	COSTA MARQUES	1100080
2024-331399	26/10/2024 18:28	27/10/2024 00:16	COSTA MARQUES	1100080
2024-331399	26/10/2024 18:28	27/10/2024 00:16	COSTA MARQUES	1100080
2024-331875	26/10/2024 18:30	27/10/2024 02:15	CANDEIAS DO JAMARI	1100809
2024-331321	26/10/2024 18:32	27/10/2024 03:32	PORTO VELHO	1100205
2024-331321	26/10/2024 18:32	27/10/2024 03:32	PORTO VELHO	1100205
2024-331319	26/10/2024 18:35	27/10/2024 13:55	PORTO VELHO	1100205
2024-331317	26/10/2024 18:35	27/10/2024 11:20	MACHADINHO	1100130
2024-331456	26/10/2024 18:35	29/10/2024 10:23	NOVA BRASILANDIA	1100148
2024-331318	26/10/2024 18:37	27/10/2024 17:32	SAO FELIPE	1101484
2024-331462	26/10/2024 18:37	26/10/2024 20:15	CUJUBIM	1100940
2024-331473	26/10/2024 18:40	27/10/2024 00:22	JI PARANA	1100122
2024-331474	26/10/2024 18:40	27/10/2024 01:59	COLORADO DOESTE	1100064
2024-331401	26/10/2024 18:41	26/10/2024 23:47	MONTE NEGRO	1101401
2024-331487	26/10/2024 18:42	27/10/2024 12:06	URUPA	1101708
2024-331495	26/10/2024 18:44	26/10/2024 20:01	PORTO VELHO	1100205

2024-331496	26/10/2024 18:45	27/10/2024 01:03	COLORADO DOESTE	1100064
2024-331508	26/10/2024 18:50	27/10/2024 09:08	CUJUBIM	1100940
2024-331324	26/10/2024 18:52	26/10/2024 19:38	PORTO VELHO	1100205
2024-331324	26/10/2024 18:52	26/10/2024 19:38	PORTO VELHO	1100205
2024-331324	26/10/2024 18:52	26/10/2024 19:38	PORTO VELHO	1100205
2024-331324	26/10/2024 18:52	26/10/2024 19:38	PORTO VELHO	1100205
2024-331324	26/10/2024 18:52	26/10/2024 19:38	PORTO VELHO	1100205
2024-331324	26/10/2024 18:52	26/10/2024 19:38	PORTO VELHO	1100205
2024-331527	26/10/2024 18:59	28/10/2024 11:38	GOVERNADOR JORGE TEIXEIRA	1101005
2024-331528	26/10/2024 18:59	27/10/2024 06:54	PORTO VELHO	1100205
2024-331555	26/10/2024 19:07	28/10/2024 01:06	JI PARANA	1100122
2024-331563	26/10/2024 19:09	28/10/2024 12:47	CORUMBIARA	1100072
2024-331325	26/10/2024 19:14	27/10/2024 08:09	PORTO VELHO	1100205
2024-331325	26/10/2024 19:14	27/10/2024 08:09	PORTO VELHO	1100205
2024-331325	26/10/2024 19:14	27/10/2024 08:09	PORTO VELHO	1100205
2024-331325	26/10/2024 19:14	27/10/2024 08:09	PORTO VELHO	1100205
2024-331325	26/10/2024 19:14	27/10/2024 08:09	PORTO VELHO	1100205
2024-331325	26/10/2024 19:14	27/10/2024 08:09	PORTO VELHO	1100205
2024-331580	26/10/2024 19:21	27/10/2024 10:06	PORTO VELHO	1100205
2024-331582	26/10/2024 19:21	27/10/2024 14:01	PORTO VELHO	1100205
2024-331584	26/10/2024 19:23	28/10/2024 16:28	NOVA MAMORE	1100338
2024-331608	26/10/2024 19:24	27/10/2024 08:57	PORTO VELHO	1100205
2024-331637	26/10/2024 19:37	28/10/2024 04:41	PORTO VELHO	1100205
2024-331637	26/10/2024 19:37	28/10/2024 04:41	PORTO VELHO	1100205
2024-331639	26/10/2024 19:38	27/10/2024 03:22	PORTO VELHO	1100205
2024-331639	26/10/2024 19:38	27/10/2024 03:22	PORTO VELHO	1100205
2024-331639	26/10/2024 19:38	27/10/2024 03:22	PORTO VELHO	1100205
2024-332046	26/10/2024 19:38	27/10/2024 16:45	PORTO VELHO	1100205
2024-332332	26/10/2024 19:39	27/10/2024 17:01	VALE DO PARAISO	1101807
2024-332332	26/10/2024 19:39	27/10/2024 17:01	VALE DO PARAISO	1101807
2024-331739	26/10/2024 19:45	27/10/2024 16:40	URUPA	1101708
2024-331739	26/10/2024 19:45	27/10/2024 16:40	URUPA	1101708
2024-331739	26/10/2024 19:45	27/10/2024 16:40	URUPA	1101708
2024-331652	26/10/2024 19:48	26/10/2024 23:29	ARIQUEMES	1100023
2024-331652	26/10/2024 19:48	26/10/2024 23:29	ARIQUEMES	1100023
2024-331664	26/10/2024 19:51	27/10/2024 21:32	PORTO VELHO	1100205
2024-331665	26/10/2024 19:52	27/10/2024 11:37	CORUMBIARA	1100072
2024-331657	26/10/2024 19:53	27/10/2024 08:30	PORTO VELHO	1100205
2024-331657	26/10/2024 19:53	27/10/2024 08:30	PORTO VELHO	1100205
2024-331682	26/10/2024 20:03	26/10/2024 22:39	ALTO PARAISO	1100403
2024-331682	26/10/2024 20:03	26/10/2024 22:39	ALTO PARAISO	1100403
2024-331682	26/10/2024 20:03	26/10/2024 22:39	ALTO PARAISO	1100403

2024-331686	26/10/2024 20:05	26/10/2024 22:39	ALTO PARAISO	1100403
2024-331686	26/10/2024 20:05	26/10/2024 22:39	ALTO PARAISO	1100403
2024-332922	26/10/2024 20:06	27/10/2024 11:26	URUPA	1101708
2024-332922	26/10/2024 20:06	27/10/2024 11:26	URUPA	1101708
2024-331690	26/10/2024 20:07	27/10/2024 15:20	CABIXI	1100031
2024-331695	26/10/2024 20:08	27/10/2024 13:55	ARIQUEMES	1100023
2024-332862	26/10/2024 20:14	27/10/2024 17:06	PORTO VELHO	1100205
2024-331869	26/10/2024 20:15	27/10/2024 10:30	VILHENA	1100304
2024-331869	26/10/2024 20:15	27/10/2024 10:30	VILHENA	1100304
2024-331715	26/10/2024 20:27	27/10/2024 09:22	PORTO VELHO	1100205
2024-331743	26/10/2024 20:31	27/10/2024 13:30	PORTO VELHO	1100205
2024-331960	26/10/2024 20:39	27/10/2024 12:56	OURO PRETO DOESTE	1100155
2024-331758	26/10/2024 20:42	27/10/2024 19:30	PORTO VELHO	1100205
2024-331765	26/10/2024 20:45	28/10/2024 09:55	PORTO VELHO	1100205
2024-331768	26/10/2024 20:48	28/10/2024 13:16	GUAJARA MIRIM	1100106
2024-331814	26/10/2024 20:51	26/10/2024 21:01	PORTO VELHO	1100205
2024-331814	26/10/2024 20:51	26/10/2024 21:01	PORTO VELHO	1100205
2024-333162	26/10/2024 20:52	27/10/2024 21:43	CABIXI	1100031
2024-331791	26/10/2024 20:56	28/10/2024 15:29	PORTO VELHO	1100205
2024-332247	26/10/2024 21:08	27/10/2024 23:19	CABIXI	1100031
2024-332245	26/10/2024 21:09	27/10/2024 10:25	MONTE NEGRO	1101401
2024-332245	26/10/2024 21:09	27/10/2024 10:25	MONTE NEGRO	1101401
2024-332245	26/10/2024 21:09	27/10/2024 10:25	MONTE NEGRO	1101401
2024-331830	26/10/2024 21:12	27/10/2024 01:20	NOVA UNIAO	1101435
2024-331828	26/10/2024 21:13	28/10/2024 19:21	CHUPINGUAIA	1100924
2024-331602	26/10/2024 21:14	27/10/2024 14:30	ALTO PARAISO	1100403
2024-331835	26/10/2024 21:15	27/10/2024 20:20	JARU	1100114
2024-332665	26/10/2024 21:15	27/10/2024 22:30	CABIXI	1100031
2024-331600	26/10/2024 21:18	27/10/2024 07:48	ALTO PARAISO	1100403
2024-331957	26/10/2024 21:30	28/10/2024 18:23	OURO PRETO DOESTE	1100155
2024-331895	26/10/2024 21:55	27/10/2024 20:09	CHUPINGUAIA	1100924
2024-331908	26/10/2024 22:24	28/10/2024 17:10	ALVORADA DOESTE	1100346
2024-331909	26/10/2024 22:25	27/10/2024 03:37	COLORADO DOESTE	1100064
2024-331913	26/10/2024 22:27	27/10/2024 11:47	COLORADO DOESTE	1100064
2024-331945	26/10/2024 23:02	28/10/2024 00:37	COLORADO DOESTE	1100064
2024-332628	26/10/2024 23:08	27/10/2024 10:43	MACHADINHO	1100130
2024-331972	26/10/2024 23:11	28/10/2024 16:03	VILHENA	1100304
2024-331976	26/10/2024 23:13	27/10/2024 14:35	CAMPO NOVO	1100700
2024-331958	26/10/2024 23:13	28/10/2024 15:11	OURO PRETO DOESTE	1100155
2024-332027	26/10/2024 23:19	27/10/2024 06:12	JI PARANA	1100122
2024-332027	26/10/2024 23:19	27/10/2024 06:12	JI PARANA	1100122

2024-332027	26/10/2024 23:19	27/10/2024 06:12	JI PARANA	1100122
2024-332027	26/10/2024 23:19	27/10/2024 06:12	JI PARANA	1100122
2024-332027	26/10/2024 23:19	27/10/2024 06:12	JI PARANA	1100122
2024-332027	26/10/2024 23:19	27/10/2024 06:12	JI PARANA	1100122
2024-331984	26/10/2024 23:27	27/10/2024 23:22	CANDEIAS DO JAMARI	1100809
2024-332012	26/10/2024 23:38	27/10/2024 09:15	ARIQUEMES	1100023
2024-332012	26/10/2024 23:38	27/10/2024 09:15	ARIQUEMES	1100023
2024-332018	26/10/2024 23:40	27/10/2024 10:36	COLORADO DOESTE	1100064
2024-332233	26/10/2024 23:59	27/10/2024 09:07	ALTA FLORESTA	1100015
2024-332039	27/10/2024 00:38	27/10/2024 10:14	JI PARANA	1100122
2024-332310	27/10/2024 00:44	27/10/2024 16:17	VILHENA	1100304
2024-332310	27/10/2024 00:44	27/10/2024 16:17	VILHENA	1100304
2024-332076	27/10/2024 01:31	27/10/2024 06:41	JI PARANA	1100122
2024-332779	27/10/2024 02:07	27/10/2024 15:35	NOVA UNIAO	1101435
2024-332088	27/10/2024 02:26	27/10/2024 18:17	VILHENA	1100304
2024-331962	27/10/2024 02:42	27/10/2024 08:02	ARIQUEMES	1100023
2024-332104	27/10/2024 03:29	27/10/2024 14:06	VILHENA	1100304
2024-332108	27/10/2024 03:47	27/10/2024 15:40	VILHENA	1100304
2024-332116	27/10/2024 04:41	27/10/2024 10:01	PORTO VELHO	1100205
2024-332121	27/10/2024 05:40	27/10/2024 11:55	MONTE NEGRO	1101401
2024-332151	27/10/2024 06:00	27/10/2024 19:50	ALTO ALEGRE	1100379
2024-332155	27/10/2024 06:03	28/10/2024 12:45	OURO PRETO DOESTE	1100155
2024-332162	27/10/2024 06:10	28/10/2024 11:27	CORUMBIARA	1100072
2024-330881	27/10/2024 06:17	29/10/2024 12:57	CASTANHEIRAS	1100908
2024-332388	27/10/2024 06:20	27/10/2024 18:13	PORTO VELHO	1100205
2024-339863	27/10/2024 06:22	27/10/2024 15:21	VALE DO PARAISO	1101807
2024-332360	27/10/2024 06:22	27/10/2024 09:30	JI PARANA	1100122
2024-332360	27/10/2024 06:22	27/10/2024 09:30	JI PARANA	1100122
2024-332739	27/10/2024 06:23	27/10/2024 12:42	PORTO VELHO	1100205
2024-333632	27/10/2024 06:26	29/10/2024 16:20	PIMENTA BUENO	1100189
2024-333632	27/10/2024 06:26	29/10/2024 16:20	PIMENTA BUENO	1100189
2024-333632	27/10/2024 06:26	29/10/2024 16:20	PIMENTA BUENO	1100189
2024-333486	27/10/2024 06:27	28/10/2024 16:44	OURO PRETO DOESTE	1100155
2024-332191	27/10/2024 06:29	28/10/2024 01:04	CEREJEIRAS	1100056
2024-332206	27/10/2024 06:41	28/10/2024 10:52	PORTO VELHO	1100205
2024-332371	27/10/2024 06:43	27/10/2024 08:30	JARU	1100114
2024-332210	27/10/2024 06:45	27/10/2024 21:10	CEREJEIRAS	1100056
2024-332212	27/10/2024 06:47	27/10/2024 20:04	PIMENTEIRAS	1101468
2024-332135	27/10/2024 07:00	28/10/2024 17:03	PORTO VELHO	1100205
2024-332865	27/10/2024 07:06	27/10/2024 16:16	VALE DO PARAISO	1101807
2024-332244	27/10/2024 07:12	27/10/2024 20:35	JARU	1100114

ENERGISA RONDÔNIA - DISTRIBUIDORA DE ENERGIA S.A.

Av. dos Imigrantes, nº 4.137 - bairro Industrial

Porto Velho (RO) CEP: 76821-063

05.914.650/0001-66 2556637

(69) 3216 4000 | Fax. (69) 3222-8720 | www.energisa.com.br

2024-332797	27/10/2024 07:15	27/10/2024 21:10	MACHADINHO	1100130
2024-332257	27/10/2024 07:21	27/10/2024 14:09	URUPA	1101708
2024-332261	27/10/2024 07:23	27/10/2024 15:43	NOVA MAMORE	1100338
2024-332339	27/10/2024 07:24	27/10/2024 16:58	PORTO VELHO	1100205
2024-332263	27/10/2024 07:26	28/10/2024 05:50	OURO PRETO DOESTE	1100155
2024-332263	27/10/2024 07:26	28/10/2024 05:50	OURO PRETO DOESTE	1100155
2024-332458	27/10/2024 07:27	27/10/2024 20:14	SAO MIGUEL	1100320
2024-332357	27/10/2024 07:33	27/10/2024 23:25	GUAJARA MIRIM	1100106
2024-332302	27/10/2024 07:35	27/10/2024 11:10	ALTO PARAISO	1100403
2024-333194	27/10/2024 07:44	28/10/2024 11:11	CACAULANDIA	1100601
2024-332698	27/10/2024 07:47	27/10/2024 21:14	PORTO VELHO	1100205
2024-332328	27/10/2024 07:50	28/10/2024 10:47	OURO PRETO DOESTE	1100155
2024-332333	27/10/2024 07:52	28/10/2024 22:01	PORTO VELHO	1100205
2024-332337	27/10/2024 07:53	27/10/2024 15:00	ROLIM DE MOURA	1100288
2024-332351	27/10/2024 07:59	27/10/2024 11:55	PRIMAVERA	1101476
2024-332386	27/10/2024 08:16	27/10/2024 14:11	CEREJEIRAS	1100056
2024-332410	27/10/2024 08:20	27/10/2024 16:30	GUAJARA MIRIM	1100106
2024-332502	27/10/2024 08:24	27/10/2024 16:49	ALTA FLORESTA	1100015
2024-332448	27/10/2024 08:26	28/10/2024 11:26	ARIQUEMES	1100023
2024-332703	27/10/2024 08:31	27/10/2024 11:04	JI PARANA	1100122
2024-332460	27/10/2024 08:32	27/10/2024 12:15	ROLIM DE MOURA	1100288
2024-332467	27/10/2024 08:35	28/10/2024 19:30	OURO PRETO DOESTE	1100155
2024-332478	27/10/2024 08:39	27/10/2024 17:45	MONTE NEGRO	1101401
2024-332465	27/10/2024 08:52	27/10/2024 21:38	NOVA BRASILANDIA	1100148
2024-332501	27/10/2024 08:57	27/10/2024 11:41	JI PARANA	1100122
2024-332536	27/10/2024 09:11	28/10/2024 08:00	PORTO VELHO	1100205
2024-332400	27/10/2024 09:18	28/10/2024 11:28	JARU	1100114
2024-332555	27/10/2024 09:23	27/10/2024 19:36	MACHADINHO	1100130
2024-332569	27/10/2024 09:30	27/10/2024 16:36	ALTA FLORESTA	1100015
2024-332577	27/10/2024 09:34	28/10/2024 10:41	VILHENA	1100304
2024-332644	27/10/2024 09:36	27/10/2024 15:41	JI PARANA	1100122
2024-333474	27/10/2024 09:40	28/10/2024 10:19	MACHADINHO	1100130
2024-332590	27/10/2024 09:45	27/10/2024 21:24	NOVA MAMORE	1100338
2024-328040	27/10/2024 09:57	27/10/2024 20:00	BURITIS	1100452
2024-332605	27/10/2024 09:57	27/10/2024 22:48	JARU	1100114
2024-332606	27/10/2024 09:58	27/10/2024 12:28	ALTA FLORESTA	1100015
2024-332607	27/10/2024 09:58	27/10/2024 15:10	JI PARANA	1100122
2024-332607	27/10/2024 09:58	27/10/2024 15:10	JI PARANA	1100122
2024-332923	27/10/2024 10:07	28/10/2024 11:36	URUPA	1101708
2024-332626	27/10/2024 10:12	28/10/2024 08:14	ALTO PARAISO	1100403
2024-332406	27/10/2024 10:12	27/10/2024 17:50	JI PARANA	1100122

ENERGISA RONDÔNIA - DISTRIBUIDORA DE ENERGIA S.A.

Av. dos Imigrantes, nº 4.137 - bairro Industrial

Porto Velho (RO) CEP: 76821-063

05.914.650/0001-66 2556637

(69) 3216 4000 | Fax. (69) 3222-8720 | www.energisa.com.br

2024-332654	27/10/2024 10:17	27/10/2024 16:57	ARIQUEMES	1100023
2024-332630	27/10/2024 10:18	27/10/2024 17:20	ARIQUEMES	1100023
2024-332660	27/10/2024 10:19	28/10/2024 12:00	NOVA MAMORE	1100338
2024-332631	27/10/2024 10:21	28/10/2024 19:44	SERINGUEIRAS	1101500
2024-333260	27/10/2024 10:27	28/10/2024 19:20	SERINGUEIRAS	1101500
2024-332633	27/10/2024 10:33	27/10/2024 12:20	PORTO VELHO	1100205
2024-332700	27/10/2024 10:37	27/10/2024 14:06	JI PARANA	1100122
2024-332709	27/10/2024 10:41	27/10/2024 18:40	OURO PRETO DOESTE	1100155
2024-332792	27/10/2024 10:42	28/10/2024 15:15	MACHADINHO	1100130
2024-332712	27/10/2024 10:44	28/10/2024 08:52	NOVA MAMORE	1100338
2024-332679	27/10/2024 10:49	28/10/2024 14:55	CUJUBIM	1100940
2024-332733	27/10/2024 10:51	27/10/2024 14:36	SANTA LUZIA	1100296
2024-333432	27/10/2024 10:56	27/10/2024 23:55	VALE DO PARAISO	1101807
2024-333027	27/10/2024 10:59	27/10/2024 18:06	JARU	1100114
2024-332764	27/10/2024 11:08	27/10/2024 13:45	ARIQUEMES	1100023
2024-332788	27/10/2024 11:37	29/10/2024 16:37	ANARI	1101757
2024-332781	27/10/2024 11:37	28/10/2024 10:00	PORTO VELHO	1100205
2024-332814	27/10/2024 11:40	28/10/2024 18:41	NOVA BRASILANDIA	1100148
2024-332828	27/10/2024 11:42	29/10/2024 22:52	MONTE NEGRO	1101401
2024-332816	27/10/2024 11:43	28/10/2024 15:45	PORTO VELHO	1100205
2024-332818	27/10/2024 11:43	28/10/2024 12:13	CAMPO NOVO	1100700
2024-332819	27/10/2024 11:43	28/10/2024 09:42	ARIQUEMES	1100023
2024-332850	27/10/2024 11:51	28/10/2024 08:48	PORTO VELHO	1100205
2024-332851	27/10/2024 11:52	28/10/2024 12:04	ARIQUEMES	1100023
2024-371301	27/10/2024 12:04	28/10/2024 12:51	NOVA BRASILANDIA	1100148
2024-332868	27/10/2024 12:11	27/10/2024 18:37	ALTO ALEGRE	1100379
2024-332868	27/10/2024 12:11	27/10/2024 18:37	ALTO ALEGRE	1100379
2024-332868	27/10/2024 12:11	27/10/2024 18:37	ALTO ALEGRE	1100379
2024-332868	27/10/2024 12:11	27/10/2024 18:37	ALTO ALEGRE	1100379
2024-332873	27/10/2024 12:11	28/10/2024 11:10	MINISTRO ANDREAZZA	1101203
2024-331094	27/10/2024 12:12	27/10/2024 19:05	PORTO VELHO	1100205
2024-332875	27/10/2024 12:14	29/10/2024 11:34	CACAULANDIA	1100601
2024-332881	27/10/2024 12:25	27/10/2024 22:01	CEREJEIRAS	1100056
2024-334229	27/10/2024 12:28	28/10/2024 20:50	MACHADINHO	1100130
2024-333781	27/10/2024 12:38	28/10/2024 23:40	MACHADINHO	1100130
2024-333378	27/10/2024 12:39	28/10/2024 12:19	ALVORADA DOESTE	1100346
2024-332910	27/10/2024 12:51	28/10/2024 12:35	PORTO VELHO	1100205
2024-332912	27/10/2024 12:53	28/10/2024 16:33	PORTO VELHO	1100205
2024-332916	27/10/2024 12:57	29/10/2024 19:00	JARU	1100114
2024-332928	27/10/2024 13:06	29/10/2024 15:46	ESPIGAO DOESTE	1100098
2024-332929	27/10/2024 13:07	27/10/2024 20:30	MACHADINHO	1100130

ENERGISA RONDÔNIA - DISTRIBUIDORA DE ENERGIA S.A.

Av. dos Imigrantes, nº 4.137 - bairro Industrial

Porto Velho (RO) CEP: 76821-063

05.914.650/0001-66 2556637

(69) 3216 4000 | Fax. (69) 3222-8720 | www.energisa.com.br

2024-332835	27/10/2024 13:07	27/10/2024 15:20	ARIQUEMES	1100023
2024-332835	27/10/2024 13:07	27/10/2024 15:20	ARIQUEMES	1100023
2024-333921	27/10/2024 13:11	28/10/2024 21:40	PIMENTEIRAS	1101468
2024-332938	27/10/2024 13:22	28/10/2024 13:05	OURO PRETO DOESTE	1100155
2024-335204	27/10/2024 13:29	29/10/2024 10:49	MACHADINHO	1100130
2024-332949	27/10/2024 13:33	27/10/2024 16:38	SAO MIGUEL	1100320
2024-333166	27/10/2024 13:48	28/10/2024 00:18	SAO MIGUEL	1100320
2024-332964	27/10/2024 13:48	28/10/2024 09:38	CORUMBIARA	1100072
2024-332974	27/10/2024 13:56	28/10/2024 13:52	ALTO ALEGRE	1100379
2024-332988	27/10/2024 14:08	27/10/2024 17:00	JARU	1100114
2024-334294	27/10/2024 14:28	28/10/2024 14:48	VILHENA	1100304
2024-333116	27/10/2024 14:29	27/10/2024 20:50	SAO MIGUEL	1100320
2024-333116	27/10/2024 14:29	27/10/2024 20:50	SAO MIGUEL	1100320
2024-333093	27/10/2024 14:34	27/10/2024 18:37	VILHENA	1100304
2024-333047	27/10/2024 14:46	27/10/2024 18:25	NOVA UNIAO	1101435
2024-371303	27/10/2024 14:48	28/10/2024 11:41	CACOAL	1100049
2024-335206	27/10/2024 14:49	29/10/2024 11:52	MACHADINHO	1100130
2024-333052	27/10/2024 14:49	28/10/2024 12:10	VILHENA	1100304
2024-333199	27/10/2024 14:56	28/10/2024 03:44	SERINGUEIRAS	1101500
2024-333060	27/10/2024 14:58	28/10/2024 02:00	ALVORADA DOESTE	1100346
2024-333238	27/10/2024 14:58	28/10/2024 11:19	SAO MIGUEL	1100320
2024-333066	27/10/2024 15:02	28/10/2024 09:05	MACHADINHO	1100130
2024-333096	27/10/2024 15:15	28/10/2024 15:59	SANTA LUZIA	1100296
2024-333117	27/10/2024 15:37	27/10/2024 19:02	CACOAL	1100049
2024-333128	27/10/2024 15:46	28/10/2024 22:58	PORTO VELHO	1100205
2024-333129	27/10/2024 15:49	28/10/2024 16:02	SAO FRANCISCO	1101492
2024-333142	27/10/2024 16:03	28/10/2024 18:25	MACHADINHO	1100130
2024-333150	27/10/2024 16:09	27/10/2024 18:31	VILHENA	1100304
2024-333381	27/10/2024 16:12	29/10/2024 17:05	MONTE NEGRO	1101401
2024-333156	27/10/2024 16:14	28/10/2024 11:22	VILHENA	1100304
2024-333275	27/10/2024 16:15	28/10/2024 18:35	CEREJEIRAS	1100056
2024-333184	27/10/2024 16:40	28/10/2024 10:59	VILHENA	1100304
2024-333197	27/10/2024 16:58	28/10/2024 11:56	MACHADINHO	1100130
2024-333315	27/10/2024 17:07	28/10/2024 17:29	VILHENA	1100304
2024-333230	27/10/2024 17:12	28/10/2024 00:37	BURITIS	1100452
2024-333080	27/10/2024 17:18	30/10/2024 13:34	PIMENTA BUENO	1100189
2024-364085	27/10/2024 17:19	29/10/2024 12:25	MACHADINHO	1100130
2024-333250	27/10/2024 17:34	29/10/2024 08:07	JI PARANA	1100122
2024-333252	27/10/2024 17:37	29/10/2024 09:48	OURO PRETO DOESTE	1100155
2024-333254	27/10/2024 17:39	27/10/2024 20:20	CANDEIAS DO JAMARI	1100809
2024-333274	27/10/2024 17:53	28/10/2024 16:33	CHUPINGUAIA	1100924

ENERGISA RONDÔNIA - DISTRIBUIDORA DE ENERGIA S.A.

Av. dos Imigrantes, nº 4.137 - bairro Industrial

Porto Velho (RO) CEP: 76821-063

05.914.650/0001-66 2556637

(69) 3216 4000 | Fax. (69) 3222-8720 | www.energisa.com.br

2024-333280	27/10/2024 17:58	28/10/2024 23:07	CHUPINGUAIA	1100924
2024-333548	27/10/2024 18:18	28/10/2024 18:16	OURO PRETO DOESTE	1100155
2024-333303	27/10/2024 18:20	27/10/2024 21:00	VILHENA	1100304
2024-333325	27/10/2024 18:39	28/10/2024 01:00	ARIQUEMES	1100023
2024-333326	27/10/2024 18:41	28/10/2024 08:07	JI PARANA	1100122
2024-333353	27/10/2024 18:50	27/10/2024 23:55	PIMENTA BUENO	1100189
2024-333359	27/10/2024 18:54	27/10/2024 23:48	NOVA MAMORE	1100338
2024-333362	27/10/2024 18:54	30/10/2024 00:34	PORTO VELHO	1100205
2024-333398	27/10/2024 19:08	28/10/2024 16:29	CACOAL	1100049
2024-333399	27/10/2024 19:09	30/10/2024 13:05	SANTA LUZIA	1100296
2024-333412	27/10/2024 19:26	28/10/2024 11:46	ARIQUEMES	1100023
2024-333415	27/10/2024 19:34	28/10/2024 18:01	PORTO VELHO	1100205
2024-333425	27/10/2024 19:44	28/10/2024 01:00	VILHENA	1100304
2024-333426	27/10/2024 19:48	28/10/2024 11:46	CACOAL	1100049
2024-333335	27/10/2024 20:01	28/10/2024 04:19	PORTO VELHO	1100205
2024-333335	27/10/2024 20:01	28/10/2024 04:19	PORTO VELHO	1100205
2024-333335	27/10/2024 20:01	28/10/2024 04:19	PORTO VELHO	1100205
2024-333335	27/10/2024 20:01	28/10/2024 04:19	PORTO VELHO	1100205
2024-333430	27/10/2024 20:03	28/10/2024 16:55	CACOAL	1100049
2024-333379	27/10/2024 20:15	28/10/2024 11:21	ALTA FLORESTA	1100015
2024-333379	27/10/2024 20:15	28/10/2024 11:21	ALTA FLORESTA	1100015
2024-333449	27/10/2024 20:23	28/10/2024 09:03	SAO MIGUEL	1100320
2024-333450	27/10/2024 20:23	28/10/2024 17:07	ARIQUEMES	1100023
2024-333453	27/10/2024 20:27	29/10/2024 12:02	ALTO PARAISO	1100403
2024-333461	27/10/2024 20:44	28/10/2024 07:32	CEREJEIRAS	1100056
2024-333492	27/10/2024 21:03	28/10/2024 09:52	PORTO VELHO	1100205
2024-333337	27/10/2024 21:13	28/10/2024 16:28	ESPIGAO DOESTE	1100098
2024-333511	27/10/2024 21:40	28/10/2024 06:58	COSTA MARQUES	1100080
2024-334259	27/10/2024 21:52	28/10/2024 17:10	CACOAL	1100049
2024-329852	27/10/2024 21:54	30/10/2024 10:27	GOVERNADOR JORGE TEIXEIRA	1101005
2024-333985	27/10/2024 22:45	28/10/2024 12:13	CACOAL	1100049
2024-333542	27/10/2024 22:58	28/10/2024 11:32	SAO MIGUEL	1100320
2024-333599	28/10/2024 03:12	28/10/2024 11:10	ITAPUA DO OESTE	1101104
2024-334048	28/10/2024 04:33	28/10/2024 13:06	OURO PRETO DOESTE	1100155
2024-333603	28/10/2024 05:13	28/10/2024 10:23	PORTO VELHO	1100205
2024-333606	28/10/2024 05:34	28/10/2024 09:44	ALTO PARAISO	1100403
2024-333627	28/10/2024 05:36	29/10/2024 17:04	JI PARANA	1100122
2024-333639	28/10/2024 06:20	28/10/2024 11:29	GUAJARA MIRIM	1100106
2024-333646	28/10/2024 06:32	28/10/2024 10:57	OURO PRETO DOESTE	1100155
2024-333671	28/10/2024 06:32	28/10/2024 09:30	ESPIGAO DOESTE	1100098
2024-333674	28/10/2024 06:40	28/10/2024 10:49	URUPA	1101708

ENERGISA RONDÔNIA - DISTRIBUIDORA DE ENERGIA S.A.

Av. dos Imigrantes, nº 4.137 - bairro Industrial

Porto Velho (RO) CEP: 76821-063

05.914.650/0001-66 2556637

(69) 3216 4000 | Fax. (69) 3222-8720 | www.energisa.com.br

2024-333675	28/10/2024 06:41	29/10/2024 15:01	ALTA FLORESTA	1100015
2024-333680	28/10/2024 06:52	28/10/2024 14:57	SAO MIGUEL	1100320
2024-333690	28/10/2024 07:06	28/10/2024 13:18	MACHADINHO	1100130
2024-333723	28/10/2024 07:46	28/10/2024 14:41	BURITIS	1100452
2024-353490	28/10/2024 07:51	28/10/2024 16:56	CANDEIAS DO JAMARI	1100809
2024-333734	28/10/2024 07:56	28/10/2024 10:19	CHUPINGUAIA	1100924
2024-333736	28/10/2024 08:00	29/10/2024 12:32	ARIQUEMES	1100023
2024-333738	28/10/2024 08:01	28/10/2024 11:39	SAO MIGUEL	1100320
2024-333742	28/10/2024 08:03	29/10/2024 15:52	CUJUBIM	1100940
2024-333745	28/10/2024 08:06	28/10/2024 14:21	SAO MIGUEL	1100320
2024-335724	28/10/2024 08:11	30/10/2024 09:39	SERINGUEIRAS	1101500
2024-333764	28/10/2024 08:14	28/10/2024 12:04	CORUMBIARA	1100072
2024-333787	28/10/2024 08:16	29/10/2024 15:12	CAMPO NOVO	1100700
2024-333798	28/10/2024 08:21	29/10/2024 16:06	GUAJARA MIRIM	1100106
2024-333799	28/10/2024 08:22	29/10/2024 15:33	MINISTRO ANDREAZZA	1101203
2024-333771	28/10/2024 08:25	28/10/2024 16:40	RIO CRESPO	1100262
2024-333814	28/10/2024 08:28	28/10/2024 10:32	CHUPINGUAIA	1100924
2024-333815	28/10/2024 08:29	28/10/2024 12:20	NOVA MAMORE	1100338
2024-334230	28/10/2024 08:36	28/10/2024 21:19	MACHADINHO	1100130
2024-333839	28/10/2024 08:41	28/10/2024 17:14	SANTA LUZIA	1100296
2024-333870	28/10/2024 08:46	01/11/2024 19:14	PIMENTA BUENO	1100189
2024-333875	28/10/2024 08:48	28/10/2024 12:38	MINISTRO ANDREAZZA	1101203
2024-340147	28/10/2024 09:02	28/10/2024 18:44	PRESIDENTE MEDICI	1100254
2024-333901	28/10/2024 09:04	28/10/2024 19:23	ITAPUA DO OESTE	1101104
2024-333927	28/10/2024 09:08	28/10/2024 11:01	JI PARANA	1100122
2024-333936	28/10/2024 09:11	29/10/2024 18:23	PIMENTEIRAS	1101468
2024-333940	28/10/2024 09:15	30/10/2024 16:39	ALTO PARAISO	1100403
2024-333861	28/10/2024 09:26	28/10/2024 12:31	SAO MIGUEL	1100320
2024-333968	28/10/2024 09:33	28/10/2024 16:01	SAO FRANCISCO	1101492
2024-333972	28/10/2024 09:35	29/10/2024 18:19	SERINGUEIRAS	1101500
2024-333974	28/10/2024 09:37	29/10/2024 14:33	CORUMBIARA	1100072
2024-334015	28/10/2024 09:47	29/10/2024 08:46	NOVA BRASILANDIA	1100148
2024-333991	28/10/2024 09:53	28/10/2024 14:02	PORTO VELHO	1100205
2024-334067	28/10/2024 10:08	29/10/2024 12:12	ITAPUA DO OESTE	1101104
2024-334078	28/10/2024 10:15	28/10/2024 18:43	ARIQUEMES	1100023
2024-333998	28/10/2024 10:19	29/10/2024 01:00	PORTO VELHO	1100205
2024-334090	28/10/2024 10:20	28/10/2024 18:20	PORTO VELHO	1100205
2024-334090	28/10/2024 10:20	28/10/2024 18:20	PORTO VELHO	1100205
2024-334364	28/10/2024 10:25	29/10/2024 00:09	ROLIM DE MOURA	1100288
2024-334096	28/10/2024 10:27	28/10/2024 18:09	NOVA MAMORE	1100338
2024-334064	28/10/2024 10:33	28/10/2024 18:52	ITAPUA DO OESTE	1101104

ENERGISA RONDÔNIA - DISTRIBUIDORA DE ENERGIA S.A.

Av. dos Imigrantes, nº 4.137 - bairro Industrial

Porto Velho (RO) CEP: 76821-063

05.914.650/0001-66 2556637

(69) 3216 4000 | Fax. (69) 3222-8720 | www.energisa.com.br

2024-372623	28/10/2024 10:33	28/10/2024 17:14	SERINGUEIRAS	1101500
2024-334105	28/10/2024 10:33	28/10/2024 16:55	MACHADINHO	1100130
2024-334105	28/10/2024 10:33	28/10/2024 16:55	MACHADINHO	1100130
2024-334105	28/10/2024 10:33	28/10/2024 16:55	MACHADINHO	1100130
2024-334107	28/10/2024 10:35	30/10/2024 12:35	NOVO HORIZONTE	1100502
2024-334114	28/10/2024 10:38	28/10/2024 13:57	BURITIS	1100452
2024-334119	28/10/2024 10:42	28/10/2024 16:31	OURO PRETO DOESTE	1100155
2024-334122	28/10/2024 10:43	28/10/2024 14:24	MACHADINHO	1100130
2024-334169	28/10/2024 10:48	30/10/2024 11:44	THEOBROMA	1101609
2024-334184	28/10/2024 10:52	28/10/2024 15:15	VILHENA	1100304
2024-334187	28/10/2024 10:58	28/10/2024 16:58	PORTO VELHO	1100205
2024-334193	28/10/2024 11:03	29/10/2024 11:40	BURITIS	1100452
2024-334195	28/10/2024 11:05	28/10/2024 14:41	OURO PRETO DOESTE	1100155
2024-334194	28/10/2024 11:06	28/10/2024 15:10	PRESIDENTE MEDICI	1100254
2024-334199	28/10/2024 11:07	29/10/2024 08:21	COSTA MARQUES	1100080
2024-334198	28/10/2024 11:07	28/10/2024 22:34	MACHADINHO	1100130
2024-334200	28/10/2024 11:08	30/10/2024 14:00	ITAPUA DO OESTE	1101104
2024-334208	28/10/2024 11:12	29/10/2024 14:03	MACHADINHO	1100130
2024-334226	28/10/2024 11:25	28/10/2024 17:15	SAO MIGUEL	1100320
2024-334255	28/10/2024 11:31	28/10/2024 14:29	CORUMBIARA	1100072
2024-334284	28/10/2024 11:55	28/10/2024 14:40	CACOAL	1100049
2024-334312	28/10/2024 12:04	28/10/2024 19:22	CACOAL	1100049
2024-334289	28/10/2024 12:12	31/10/2024 14:13	PORTO VELHO	1100205
2024-336608	28/10/2024 12:12	31/10/2024 16:59	ESPIGAO DOESTE	1100098
2024-334327	28/10/2024 12:14	29/10/2024 16:55	PORTO VELHO	1100205
2024-335196	28/10/2024 12:14	29/10/2024 08:40	ARIQUEMES	1100023
2024-334329	28/10/2024 12:16	28/10/2024 14:40	VILHENA	1100304
2024-334336	28/10/2024 12:17	29/10/2024 09:18	ARIQUEMES	1100023
2024-334339	28/10/2024 12:21	28/10/2024 14:07	OURO PRETO DOESTE	1100155
2024-334340	28/10/2024 12:21	29/10/2024 06:31	PRESIDENTE MEDICI	1100254
2024-334343	28/10/2024 12:25	28/10/2024 15:21	SAO FRANCISCO	1101492
2024-334375	28/10/2024 12:39	28/10/2024 16:19	SAO MIGUEL	1100320
2024-334291	28/10/2024 12:42	28/10/2024 21:58	PORTO VELHO	1100205
2024-334382	28/10/2024 12:46	28/10/2024 15:47	URUPA	1101708
2024-334384	28/10/2024 12:48	31/10/2024 13:16	SAO FELIPE	1101484
2024-334297	28/10/2024 13:04	28/10/2024 20:01	ROLIM DE MOURA	1100288
2024-334297	28/10/2024 13:04	28/10/2024 20:01	ROLIM DE MOURA	1100288
2024-334401	28/10/2024 13:06	28/10/2024 18:52	NOVA MAMORE	1100338
2024-335407	28/10/2024 13:11	29/10/2024 12:54	MACHADINHO	1100130
2024-334406	28/10/2024 13:11	28/10/2024 17:53	COSTA MARQUES	1100080
2024-334409	28/10/2024 13:13	28/10/2024 19:25	ARIQUEMES	1100023

2024-334415	28/10/2024 13:27	28/10/2024 16:05	URUPA	1101708
2024-334300	28/10/2024 13:28	28/10/2024 16:46	ROLIM DE MOURA	1100288
2024-334300	28/10/2024 13:28	28/10/2024 16:46	ROLIM DE MOURA	1100288
2024-334434	28/10/2024 13:48	28/10/2024 21:10	PORTO VELHO	1100205
2024-334445	28/10/2024 13:56	28/10/2024 18:08	OURO PRETO DOESTE	1100155
2024-334452	28/10/2024 14:00	29/10/2024 00:55	SAO FRANCISCO	1101492
2024-334692	28/10/2024 14:15	28/10/2024 17:02	COSTA MARQUES	1100080
2024-336607	28/10/2024 14:17	01/11/2024 14:05	ALTO ALEGRE	1100379
2024-334476	28/10/2024 14:18	29/10/2024 17:59	URUPA	1101708
2024-334489	28/10/2024 14:28	29/10/2024 11:20	CORUMBIARA	1100072
2024-334492	28/10/2024 14:29	28/10/2024 16:37	OURO PRETO DOESTE	1100155
2024-334539	28/10/2024 14:50	29/10/2024 13:00	VILHENA	1100304
2024-334543	28/10/2024 14:55	28/10/2024 23:00	NOVA MAMORE	1100338
2024-334610	28/10/2024 15:28	28/10/2024 18:33	PIMENTA BUENO	1100189
2024-334610	28/10/2024 15:28	28/10/2024 18:33	PIMENTA BUENO	1100189
2024-334610	28/10/2024 15:28	28/10/2024 18:33	PIMENTA BUENO	1100189
2024-334610	28/10/2024 15:28	28/10/2024 18:33	PIMENTA BUENO	1100189
2024-334610	28/10/2024 15:28	28/10/2024 18:33	PIMENTA BUENO	1100189
2024-334610	28/10/2024 15:28	28/10/2024 18:33	PIMENTA BUENO	1100189
2024-334610	28/10/2024 15:28	28/10/2024 18:33	PIMENTA BUENO	1100189
2024-334610	28/10/2024 15:28	28/10/2024 18:33	PIMENTA BUENO	1100189
2024-334610	28/10/2024 15:28	28/10/2024 18:33	PIMENTA BUENO	1100189
2024-337621	28/10/2024 15:40	30/10/2024 23:15	OURO PRETO DOESTE	1100155
2024-334627	28/10/2024 15:45	29/10/2024 20:28	SAO MIGUEL	1100320
2024-334625	28/10/2024 15:46	28/10/2024 17:20	JARU	1100114
2024-353362	28/10/2024 16:06	29/10/2024 01:17	NOVA MAMORE	1100338
2024-334689	28/10/2024 16:17	28/10/2024 19:31	ALTA FLORESTA	1100015
2024-334691	28/10/2024 16:20	29/10/2024 11:50	NOVA MAMORE	1100338
2024-334717	28/10/2024 16:35	28/10/2024 19:50	PORTO VELHO	1100205
2024-334717	28/10/2024 16:35	28/10/2024 19:50	PORTO VELHO	1100205
2024-334717	28/10/2024 16:35	28/10/2024 19:50	PORTO VELHO	1100205
2024-334717	28/10/2024 16:35	28/10/2024 19:50	PORTO VELHO	1100205
2024-334717	28/10/2024 16:35	28/10/2024 19:50	PORTO VELHO	1100205
2024-334715	28/10/2024 16:37	28/10/2024 18:33	CACOAL	1100049
2024-334597	28/10/2024 16:47	28/10/2024 20:58	CHUPINGUAIA	1100924
2024-334597	28/10/2024 16:47	28/10/2024 20:58	CHUPINGUAIA	1100924
2024-334597	28/10/2024 16:47	28/10/2024 20:58	CHUPINGUAIA	1100924
2024-335060	28/10/2024 16:49	29/10/2024 09:20	MINISTRO ANDREAZZA	1101203
2024-334743	28/10/2024 16:58	28/10/2024 21:20	VILHENA	1100304
2024-334804	28/10/2024 16:59	28/10/2024 20:38	CACOAL	1100049
2024-334750	28/10/2024 17:12	28/10/2024 23:40	ROLIM DE MOURA	1100288
2024-334754	28/10/2024 17:12	28/10/2024 21:56	ROLIM DE MOURA	1100288

Quadro 2 - Interrupções em Situação de Emergência

3.4. IMPACTOS DO EVENTO

Tendo em vista as características do evento detalhadas nos itens anteriores, apresenta-se adiante uma visão geral dos reflexos da ocorrência nos indicadores de continuidade da ENERGISA.

3.4.1. DEC

Conforme observado na tabela adiante, percebe-se que em outubro de 2024 o evento objeto deste relatório impactou de maneira extraordinária o DEC realizado da concessionária. Essa constatação se torna mais clara através da comparação do impacto do evento no DEC Global.



Gráfico 8 - DEC Dia

Para análises de período adverso climático consideramos dois tipos de DEC, DEC Comum e DEC Climático. Temos como DEC comum todas as causas relativas à distribuição em condições normais que são causas próprias do

sistema, intervenções de terceiros, atuação de equipamentos de proteção da rede e desligamentos programados para manutenção. O DEC Climático é considerado pelas causas de influência do clima adverso, seriam causas como ventos, descargas e vegetação na rede, que causa um maior dano, aumentando assim o tempo de reestabelecimento de fornecimento de energia para a região.

4. ENQUADRAMENTO DO EVENTO - SITUAÇÃO DE EMERGÊNCIA

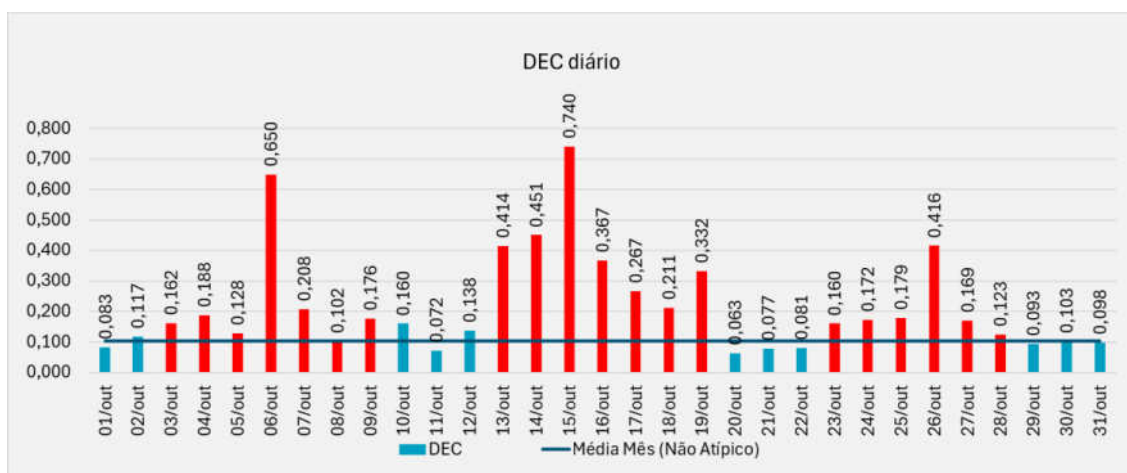
Conforme verificado nas informações apresentadas no item anterior acerca dos eventos, observam-se evidências ocorrências com:

- Caráter plenamente excepcional;
- Ampla abrangência;
- Impactos significativos.

Neste contexto, conforme detalhes apresentados adiante observa-se total aderência, do evento, ao conceito regulatório vigente para tratar ocorrências excepcionais: **“Interrupção em Situação de Emergência”**.

4.1. REQUISITO PRIMÁRIO

A aderência ao conceito de **“Interrupção em Situação de Emergência”** é ratificada observando-se que o evento teve origem no sistema de distribuição, devido às severas condições climáticas no Estado de Rondônia.

Adicionalmente, havia impossibilidade de qualquer ação imediata da distribuidora, dada as circunstâncias climáticas. Vale ressaltar que as equipes de campo não são autorizadas pela Empresa, por motivos de segurança, a executar qualquer serviço técnico ou comercial na rede elétrica enquanto for verificado **chuva intensa**.

Ainda, pode-se perceber claramente que a distribuidora não provocou/agravou a interrupção, tendo em vista a impossibilidade de atuação da concessionária de distribuição nas regiões afetadas pelos eventos climáticos.

Desse modo, observa-se o cumprimento pleno do requisito primário previsto no Módulo 1 ao tratar-se de uma “[...] Interrupção originada no sistema de distribuição, resultante de Evento que comprovadamente impossibilite a atuação imediata da distribuidora e que não tenha sido provocada ou agravada por esta[...].”

4.2. REQUISITO COMPLEMENTAR

Conforme exposto no detalhamento das informações do evento, as proporções de impacto do evento demonstram a excepcionalidade do mesmo. Neste escopo, o quadro resumo adiante apresenta:

- O valor de referência da equação prevista na alínea “b” do conceito de “Interrupção em Situação de Emergência” (Item 208 - Módulo 1 do PRODIST); e
- O valor de CHI resultante das interrupções observadas no evento.

	N (Número de UC's)	CHI (Consumidor x Hora Interrompido)
REF ANEEL (OUT/23)	686.312	286.327,69
RESULTADO DO EVENTO	102.184	517.107,34
% COMPARATIVO	15%	181%

Com a compreensão de que objetivo da ANEEL neste contexto foi estabelecer valores de referência para delimitar a identificação de eventos totalmente atípicos e de alta severidade/impacto, observa-se no quadro comparativo a excepcionalidade do evento objeto deste relatório.

Em síntese, o valor de referência de CHI foi avaliado em 181%, ratificando a intensidade de impacto do evento, o que reflete a severidade do mesmo, e evidencia o cumprimento em plenitude do requisito complementar para enquadramento da “Interrupção em Situação de Emergência”.

Portanto, entendendo-se que:

- Há o cumprimento do requisito primário, ao evidenciar que houve uma “[...] *Interrupção originada no sistema de distribuição, resultante de Evento que comprovadamente impossibilite a atuação imediata da distribuidora e que não tenha sido provocada ou agravada por esta[...]*”; e
- Há o cumprimento do requisito complementar, ao observar que as interrupções foram decorrentes de evento com “[...] *soma do CHI das interrupções ocorridas no sistema de distribuição [...] superior ao calculado conforme a equação a seguir:*
 $2.612 \times N^{0,35}$ ”.

Tem-se caracterizado o evento como uma “**Interrupção em Situação de Emergência**”.

5. CONSIDERAÇÕES FINAIS

Em linhas gerais, no presente relatório foram expostas, de forma detalhada, as informações relacionadas as ocorrências de interrupção na área de concessão da Energisa Rondônia (ERO), registrada no dia 23/10/2024 às 04h00min até 28/10/2024 às 19:00, horário local, que culminou na interrupção do fornecimento de energia elétrica de aproximadamente 102.184 unidades consumidoras no do estado de Rondônia.

Conforme evidenciado na tabela dos indicadores, tal evento apresenta características de excepcionalidade, configurando-se como uma interrupção de alta severidade e abrangência.

Desse modo, correlacionando a ocorrência com requisitos previstos nos instrumentos regulatórios vigentes, fundamentou-se o enquadramento do evento como “**Interrupção em Situação de Emergência**”, em linha com o conceito apresentado no Módulo 1 do PRODIST.

Entende-se que o enquadramento mencionado encontra amparo na ótica do regulador, materializada no conceito de situação de emergência que busca tipificar eventos excepcionais, para os quais não se tem como possível a análise de desempenho com base no histórico, semelhante ao realizado com interrupções ordinárias.

ANEXO I - DESCRIÇÃO E RELAÇÃO DOS EQUIPAMENTOS AFETADOS

Alimentador – linha elétrica destinada a transportar energia elétrica em média tensão.

Condutor de energia - é o meio pelo qual se transporta potência desde um determinado ponto, denominada fonte ou alimentação, até um terminal consumidor.

Transformador - é um equipamento de operação estática que por meio de indução eletromagnética transfere energia de um circuito, chamado primário, para um ou mais circuitos denominados, respectivamente, secundário e terciário, sendo, no entanto, mantida a mesma frequência, porém com tensões e correntes diferentes.

Chave fusível - é um equipamento destinado a proteção de sobrecorrentes de circuitos primários utilizados em redes aéreas de distribuição urbana e rural e em pequenas subestações de consumidor e de concessionária. É dotada de um elemento fusível que responde pelas características básicas de sua operação.

Chave faca - é um dispositivo de manobras de abertura e fechamento de circuitos, assegurando uma desconexão visível dos condutores, além de ser utilizada em manobras entre circuitos, de forma a possibilitar transferência de cargas e isolamento de equipamentos e circuitos.

Disjuntor - é um dispositivo que protege determinada instalação elétrica contra possíveis danos relacionados a sobrecargas elétricas e curtos-circuitos.

Religadores automáticos - são equipamentos de interrupção de corrente elétrica dotados de uma determinada capacidade de repetição em operação de abertura e fechamento de um circuito, durante a ocorrência de um defeito.

Isoladores - são elementos sólidos dotados de propriedades mecânicas, capazes de suportar os esforços produzidos pelos condutores. Eletricamente, exercem a função de isolar os condutores, submetidos a uma diferença de potencial em relação terra (estrutura suporte) ou em relação a um outro condutor de fase.

Ramal de ligação - conjunto de condutores e acessórios instalados entre o ponto de derivação do sistema de distribuição da distribuidora e o ponto de conexão das instalações de utilização do acessante.

ANEXO II - MATÉRIAS VEICULADAS NA MÍDIA

VÍDEO: Chuva invade Hospital de Retaguarda e alaga leito em Porto Velho

Água entrou na unidade de saúde pelo teto. Sesau informou que “nenhum paciente sofreu danos ou prejuízos físicos”.

Por g1 RO

26/10/2024 14h41 · Atualizado há 2 meses

[VÍDEO: Chuva invade Hospital de Retaguarda e alaga leito em Porto Velho | Rondônia | G1](#)

<https://newsrondonia.com.br/noticias/2024/10/26/chuva-em-porto-velho-deixa-populacao-assustada-video/>



The screenshot shows a news article from News Rondônia. The article title is "Chuva em Porto Velho deixa população assustada - vídeo". The text below the title states: "A chuva continua na capital e promete perdurar por toda madrugada." It is attributed to "Por News Rondônia/ 01" and published on "26/10/2024 às 22:47". To the right of the text are two side-by-side images: the left one shows a street with heavy rain and a person walking, and the right one shows a flooded area at night with a car and a building.

[Chuva em Porto Velho deixa população assustada - vídeo - News Rondônia](#)

ANEXO III - RELATÓRIO TÉCNICO

**Laudo das Condições Atmosféricas para o Evento
de 21/10/2024 a 28/10/2024 na Área de Atuação
da ENERGISA - Rondônia**



SUMÁRIO

1. DESCRIÇÃO
2. ABRANGÊNCIA E DURAÇÃO
3. CLASSIFICAÇÃO COBRADE
4. EVIDÊNCIAS ENCONTRADAS NA MÍDIA
5. CONCLUSÃO
6. REFERÊNCIAS
7. RESPONSABILIDADES

1. DESCRIÇÃO

O evento que ocorreu na área de atuação da Energisa/Rondônia no período de 21 a 28/10/2024 foi causado por tempestades associadas a uma banda de nebulosidade convectiva associada a um sistema frontal atuando no estado de Rondônia e que gerou descargas e ventos fortes no estado. O sistema pode ser visto na imagem no infravermelho com realce do satélite GOES-16 na Figura 1.



Figura 1 - Imagens de satélite no infravermelho com realce do satélite GOES-16 às 21:00 UT do dia 21/10. As cores indicam diferentes temperaturas dos topos das nuvens.

Diferentes cores na imagem na Figura 1 referem-se a diferentes temperaturas de topo das nuvens, conforme indicado na figura, e equivalem a diferentes altitudes. Quanto menor a temperatura de topo, isto é, mais negativa, mais alta é o topo da nuvem. Na região, durante o período deste relatório, ocorreram tempestades com topos na tropopausa (15-16 km).

2. ABRANGÊNCIA

A abrangência do sistema no estado de Rondônia pode ser avaliada pela ocorrência de descargas atmosféricas e chuvas. A Figura 2 mostra os mapas de descargas, a Figura 3 os mapas de precipitação e a Figura 4 os mapas de rajadas registrados para o período.

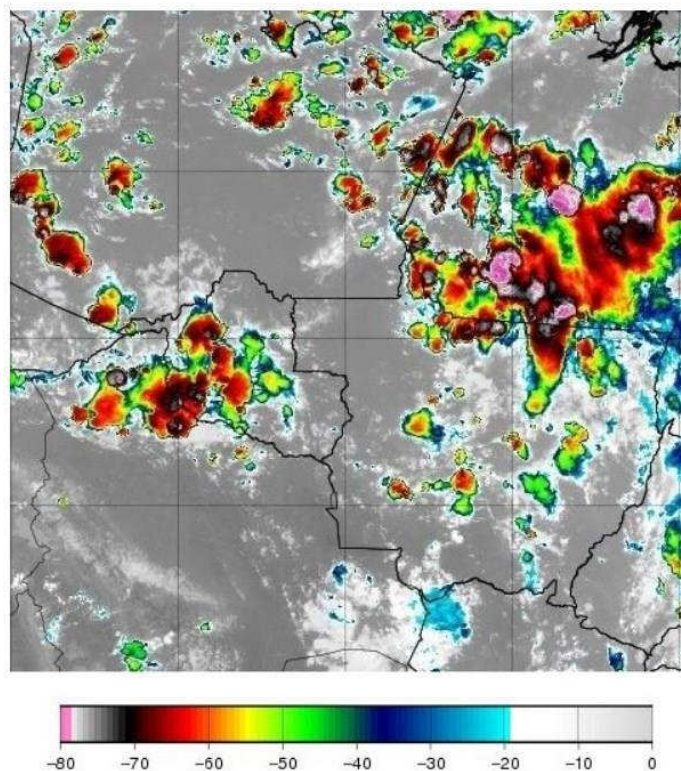
Mapa de Descargas Atmosféricas
2024-10-21

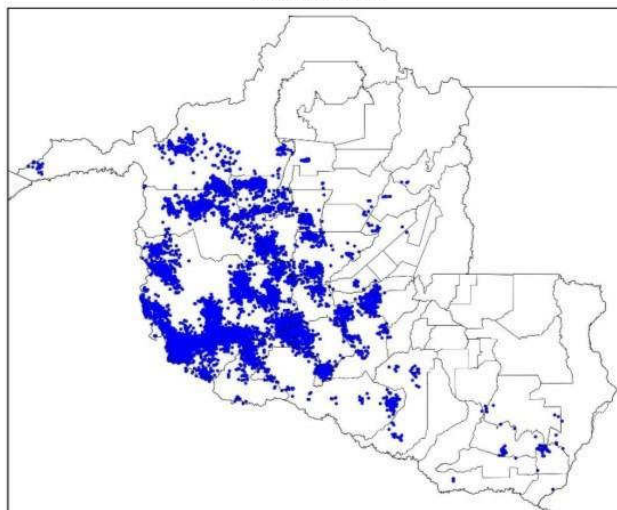

(a)

Mapa de Descargas Atmosféricas
2024-10-22

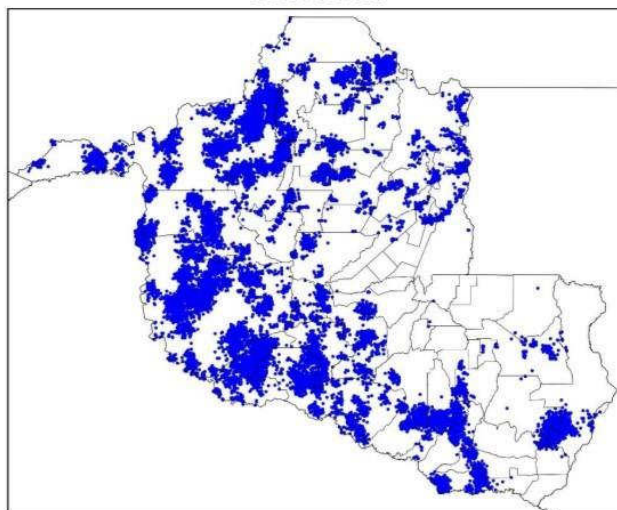

(b)

Mapa de Descargas Atmosféricas
2024-10-23

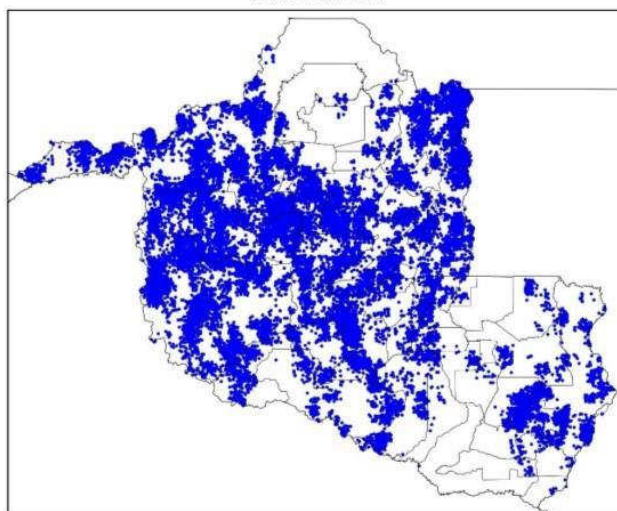

(c)

Mapa de Descargas Atmosféricas
2024-10-24

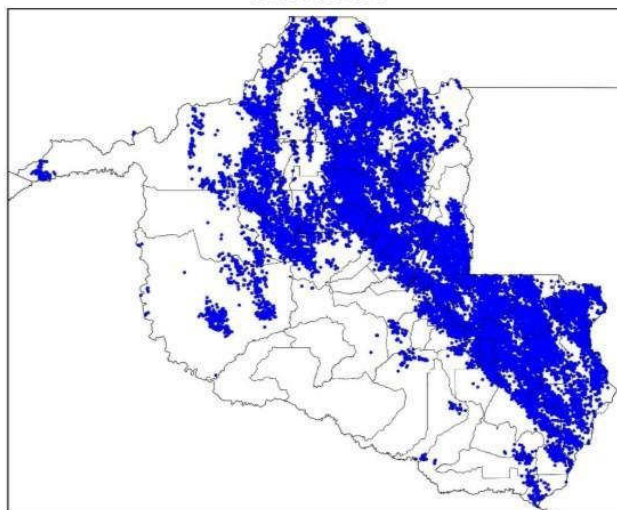

(d)

Mapa de Descargas Atmosféricas
2024-10-25

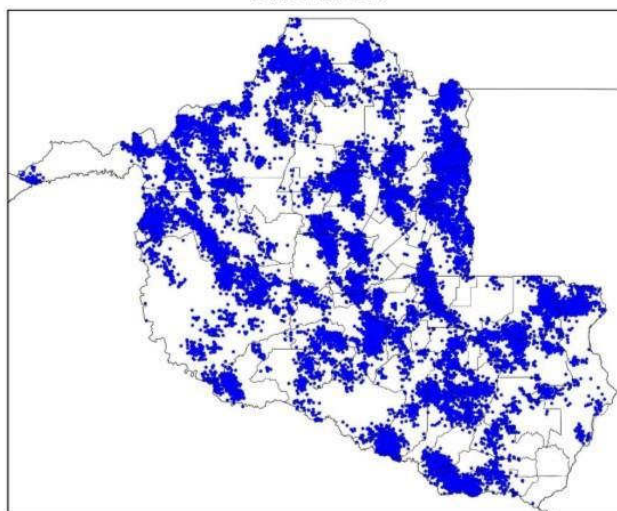

(e)

Mapa de Descargas Atmosféricas
2024-10-26

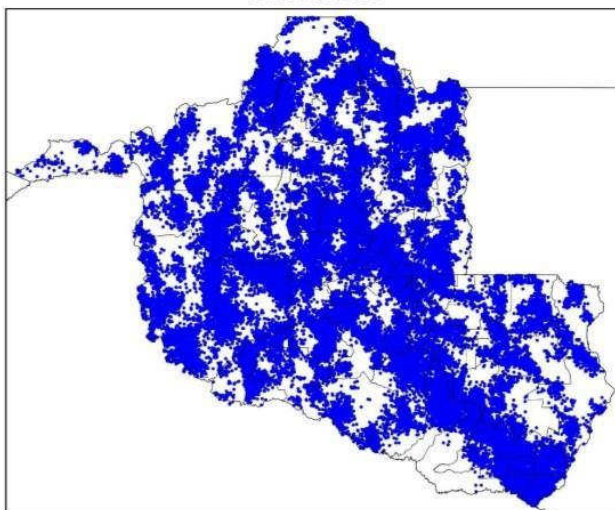

(f)

Mapa de Descargas Atmosféricas
2024-10-27

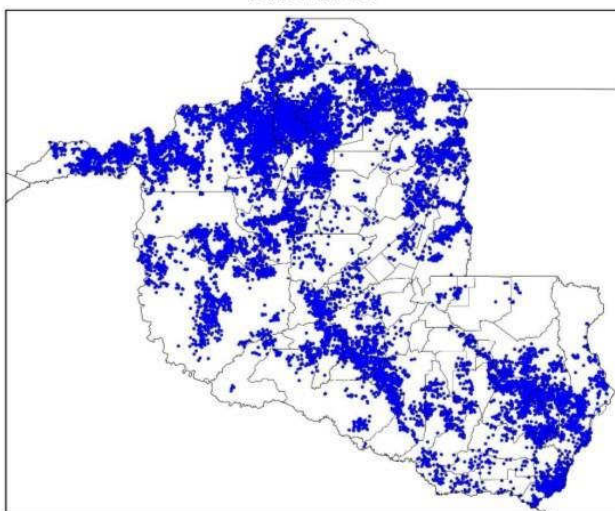

(g)

Mapa de Descargas Atmosféricas
2024-10-28

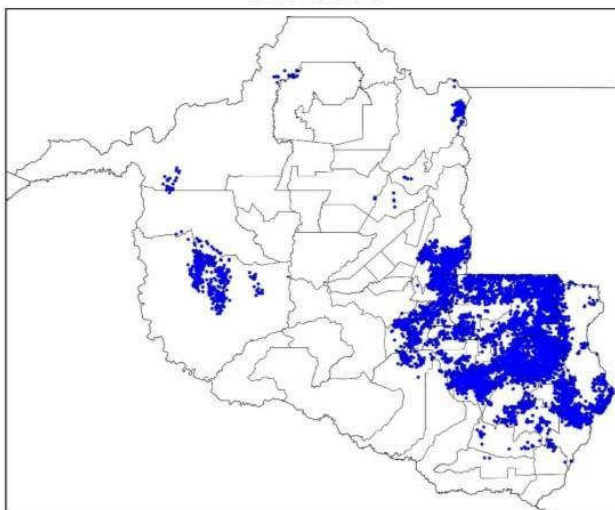

(h)

Figura 2 – Mapas de descargas atmosféricas para os dias: (a) 21/10; (b) 22/10; (c) 23/10; (d) 24/10; (e) 25/10; (f) 26/10; (g) 27/10; e (h) 28/10.

Mapa de Precipitação Acumulada
2024-10-21

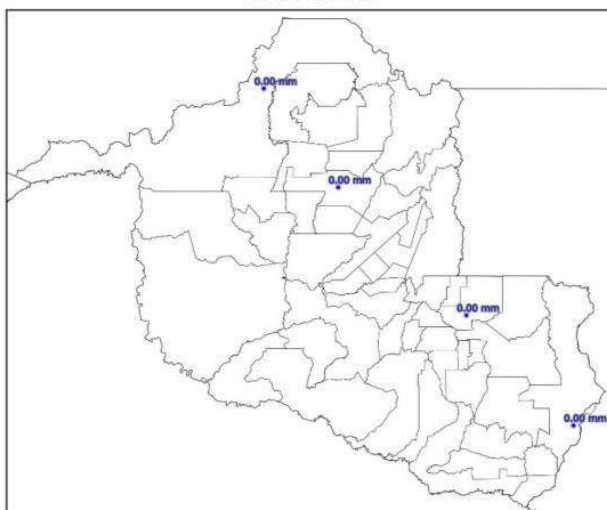

(a)

Mapa de Precipitação Acumulada
2024-10-22

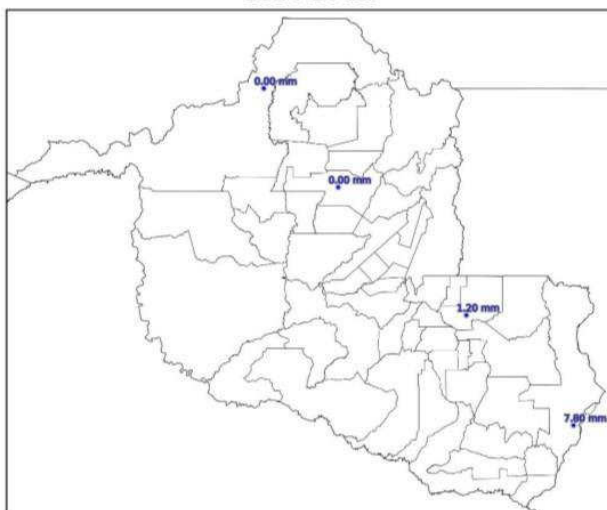

(b)

Mapa de Precipitação Acumulada
2024-10-23

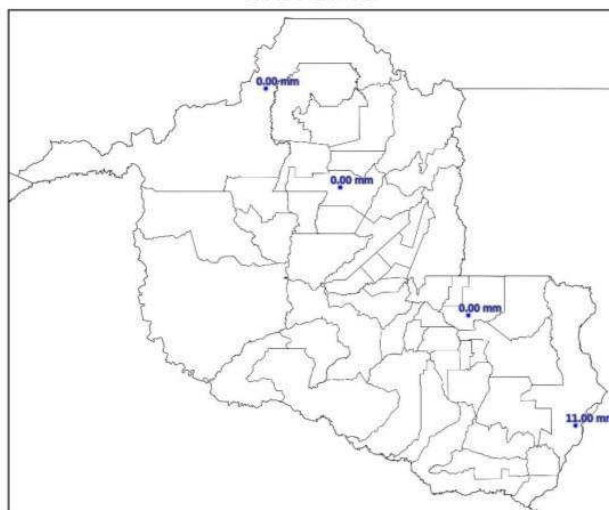

(c)

Mapa de Precipitação Acumulada
2024-10-24

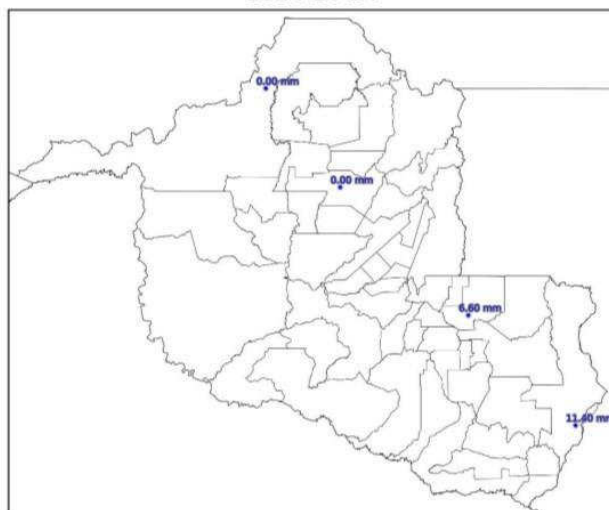

(d)

Mapa de Precipitação Acumulada
2024-10-25

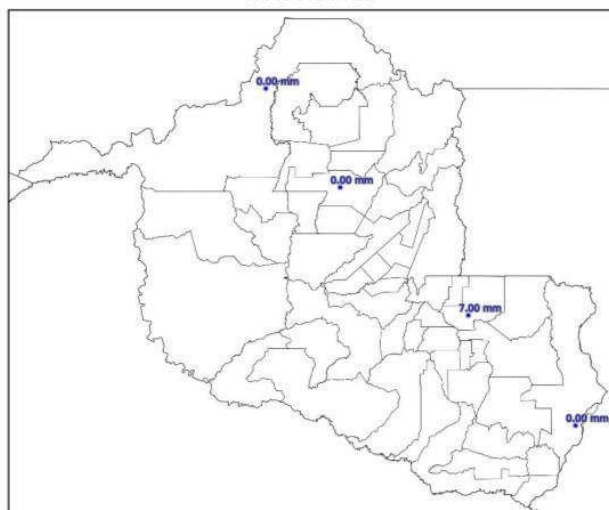

(e)

Mapa de Precipitação Acumulada
2024-10-26

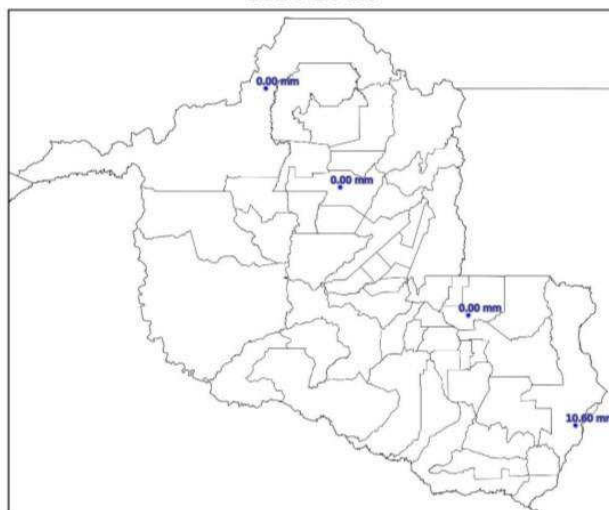

(f)

Mapa de Precipitação Acumulada
2024-10-27

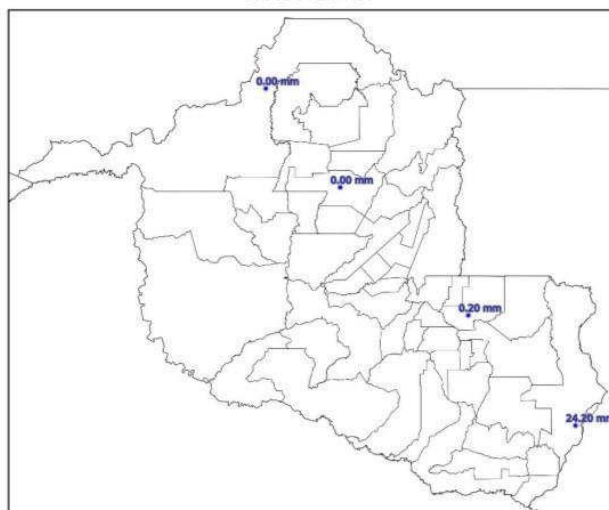

(g)

Mapa de Precipitação Acumulada
2024-10-28

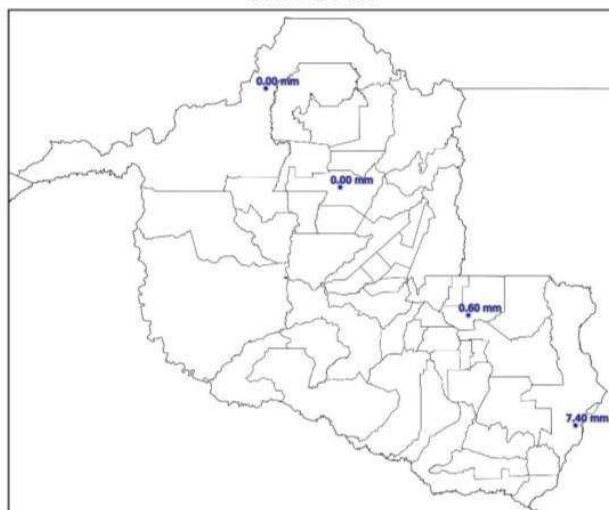

(h)



Figura 3 – Mapas de precipitação para os dias: (a) 21/10; (b) 22/10; (c) 23/10; (d) 24/10; (e) 25/10; (f) 26/10; (g) 27/10; e (h) 28/10.

Mapa de Rajada Máxima
2024-10-21

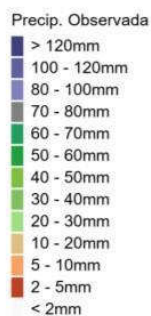
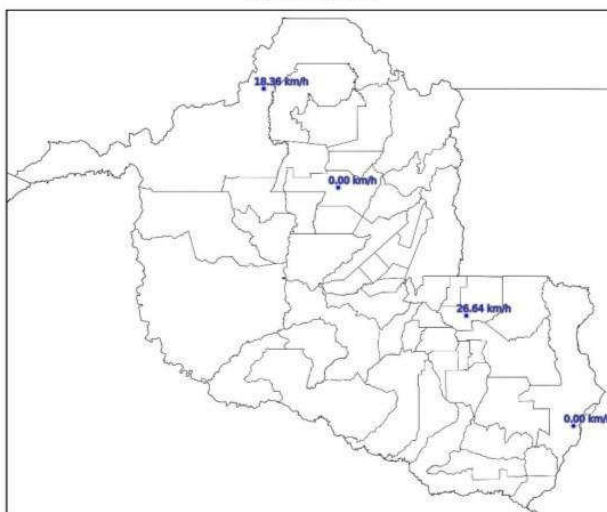

(a)

Mapa de Rajada Máxima
2024-10-22

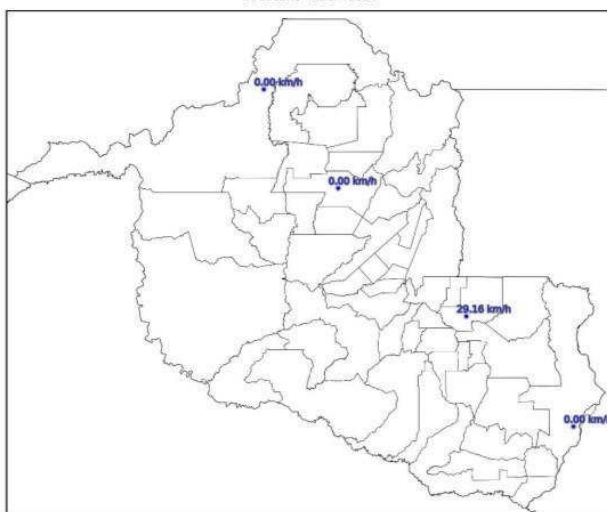

(b)

Mapa de Rajada Máxima
2024-10-23

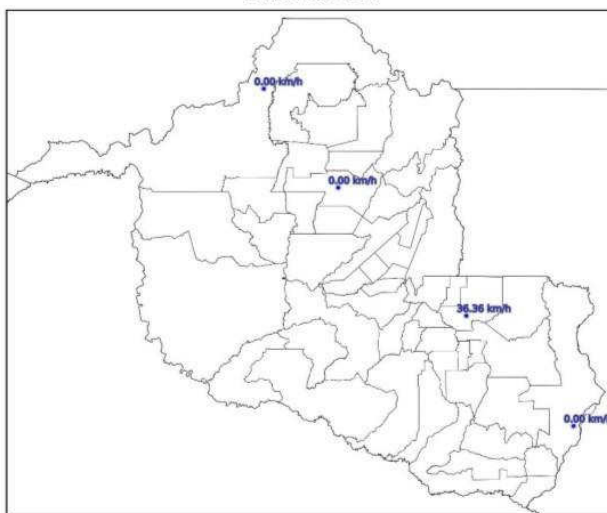

(c)

Mapa de Rajada Máxima
2024-10-24

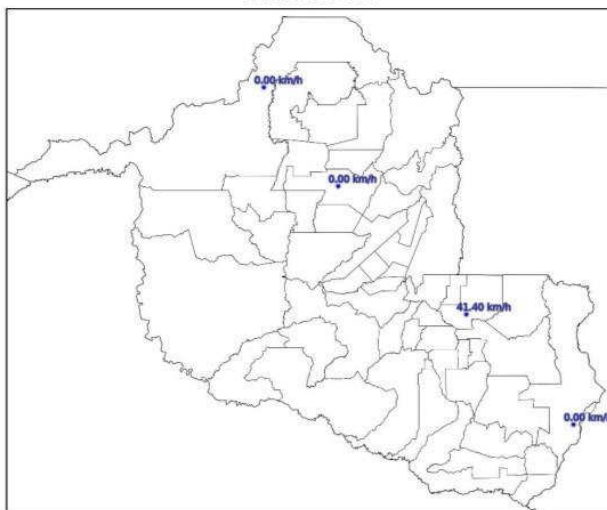

(d)

Mapa de Rajada Máxima
2024-10-25

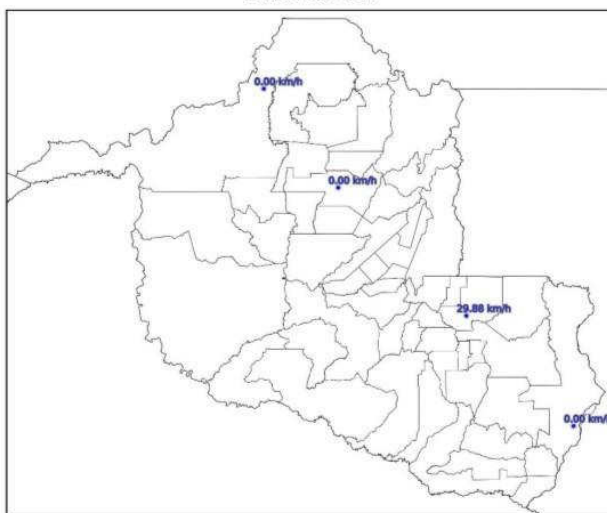

(e)

Mapa de Rajada Máxima
2024-10-26

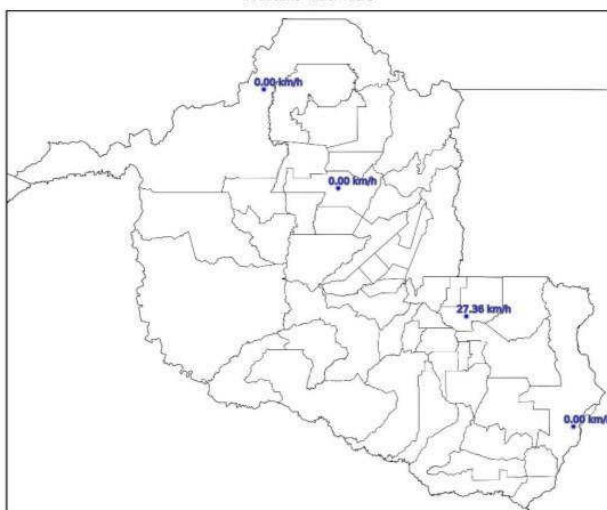

(f)

Mapa de Rajada Máxima
2024-10-27

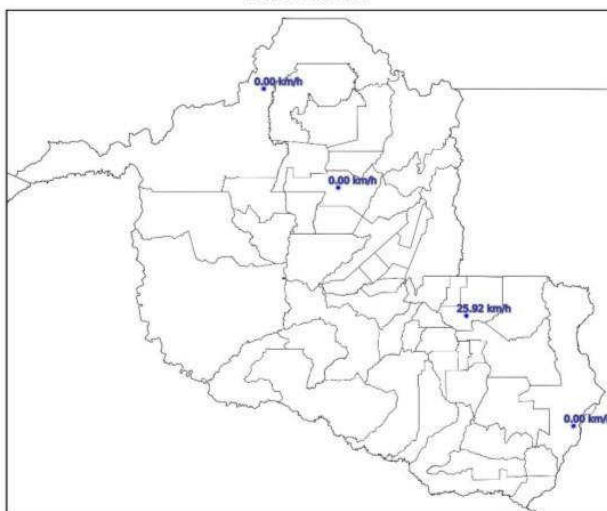

(g)

Mapa de Rajada Máxima
2024-10-28

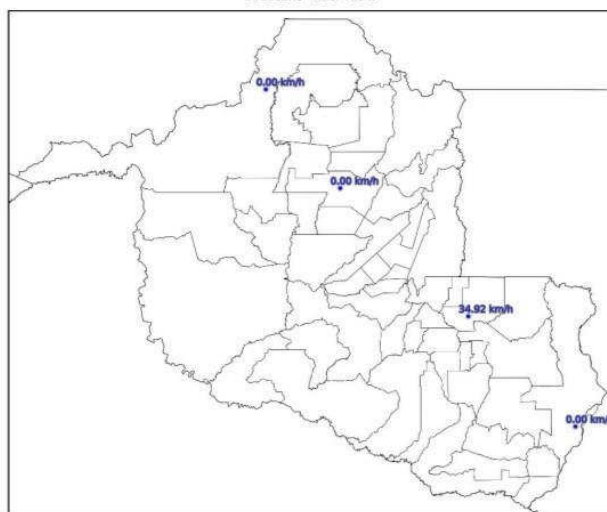

(h)

Figura 4 – Mapas de rajadas para os dias: (a) 21/10; (b) 22/10; (c) 23/10; (d) 24/10; (e) 25/10; (f) 26/10; (g) 27/10; e (h) 28/10.

3. CLASSIFICAÇÃO COBRADE

De modo a verificar as condições atmosféricas associadas ao evento se enquadram em uma situação de emergência em conformidade com disposto no Anexo I da Instrução Normativa nº 01, de 24 de agosto de 2012 do Ministério da Integração Nacional referente à **Codificação Brasileira de Desastres – COBRADE**, deve-se procurar descrever o evento como fazendo parte de um ou mais Subtipos preconizados como uma Interrupção em Situação de Emergência pela COBRADE e demonstrar sua intensidade condizente com uma situação de emergência conforme descrito na Instrução Normativa. A COBRADE divide os desastres naturais em cinco Grupos, treze Subgrupos, vinte e quatro Tipos e vinte e três Subtipos. Dentro desta classificação e no contexto deste relatório, encontra-se o Grupo Desastres Meteorológicos que em seu item 1.3.1.2 contempla o

Subgrupo Sistemas de Grande Escala/Escala Regional acompanhado de grande ocorrência de descargas e fortes ventos.

O enquadramento leva em conta as pesquisas realizadas pelo Grupo de Eletricidade Atmosférica (ELAT) do Instituto Nacional de Pesquisas Espaciais (INPE), pela National Weather Service (National Weather Service, 2015), bem como escalas de precipitação e de ventos (Byers, 1944).

A partir dos dados de satélite, rede de detecção de descargas atmosféricas BrasilDAT Dataset (Pinto and Pinto, 2018) e dados de estações meteorológicas, as seguintes observações foram obtidas:

1. As imagens de satélite mostram nuvens altas com topo atingindo 15-16 km cobrindo todo o estado no período.
2. As máximas rajadas observadas foram fortes de até 42 km/h.
3. As chuvas acumuladas durante o período foram fortes e atingiram 30 mm.
4. Foram registradas 357.289 descargas atmosféricas na área de atuação da Energisa/Rondônia no período, valor considerado muito alto.
5. As tempestades atingiram um índice de severidade com base na ocorrência de descargas igual 5, numa escala de 01 a 05, correspondentes a tempestades fortes.

4. EVIDÊNCIAS ENCONTRADAS NA MÍDIA

A Figura 4 mostra evidências do evento na mídia.



Figura 4 – Evidências de chuvas fortes no período [4].

5. CONCLUSÃO

Os dados e informações constantes neste relatório demonstram claramente a ocorrência de um evento de tempestade com muitas descargas, chuvas e ventos fortes no período. Os detalhes do evento são mostrados na Tabela 1 a seguir.

Tabela 1 – Detalhes do Evento de 21/10/2024 a 28/10/2024.

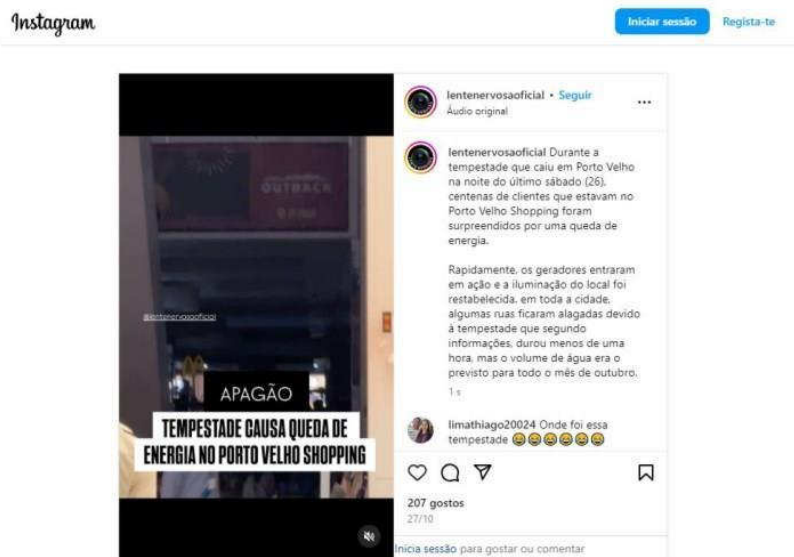
Descrição	Banda de nebulosidade convectiva associada provocando descargas, chuvas e ventos fortes.
Código COBRADE	1.3.1.2.0 (Sistemas de Grande Escala/Escala Regional)
Hora do Início do Evento	08:00 UT do dia 21/10/24
Hora do Fim do Evento	23:50 UT do dia 28/10/24

Abrangência	Todo o estado.
-------------	----------------

6. REFERÊNCIAS

- [1] Byers, H. R., General Meteorology, 83–85, 1944.
- [2] National Weather Service, Governo dos Estados Unidos. Disponível em: <<http://www.weather.gov>>. Acesso em: 08/05/2016.
- [3] Pinto Jr., O., Pinto, I.R.C.A., BrasilDAT Dataset: combining data from different lightning locating systems to obtain more precise lightning information, 25th Proceedings of the International Lightning Detection Conference (ILDC), Florida, US, March 2018.
- [4] Instagram em: <https://www.instagram.com/lentenervosaooficial/reel/DBndIDZOTEr/>

7. RESPONSABILIDADES

Este relatório foi elaborado sobre a responsabilidade técnica do Dr. Osmar Pinto Junior, pesquisador sênior e coordenador do Grupo de Eletricidade Atmosférica (ELAT) do Instituto Nacional de Pesquisas Espaciais (INPE).



Dr. Osmar Pinto Junior
Consultor Técnico

ANEXO IV - DIAGRAMA UNIFILAR

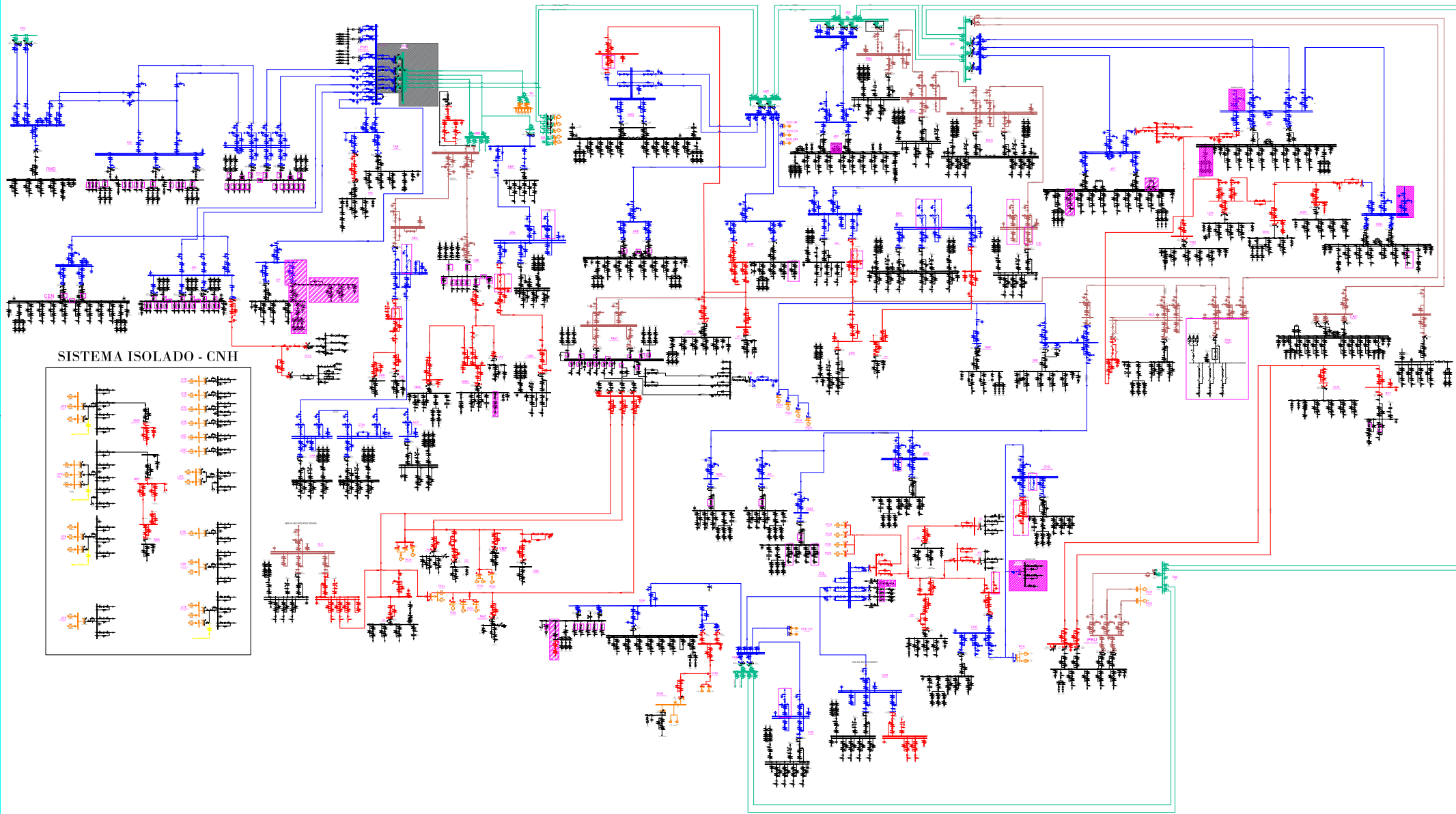

SISTEMA ISOLADO - CNH

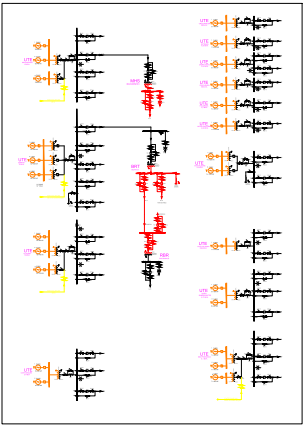

- Legenda:
- 69kV
 - 13,8kV
 - 34,5kV
 - 138kV
 - 230kV
 - ▨ Desativar

		RONDÔNIA	REVISÃO 015	DATA REVISÃO 29/11/2022	FOLHA ÚNICA
ASSUNTO: DIAGRAMA UNIFILAR SE RONDÔNIA					
MOTIVO DA REVISÃO: ATUALIZAÇÃO					
AUTOR PROJETO: ENG° WELLISSON GOMES		DATA: JUN/2021		ESCALA: S/ ESCALA	
		CONFERIDO: ENG° ADJAN CASTRO		DESENHO: AMANDA	
				01/01	