

RELATÓRIO DE INTERRUÇÃO EM SITUAÇÃO DE EMERGÊNCIA 11/2024 (RISE 011-2024): INTERRUÇÃO NA ÁREA DE CONCESSÃO DA ENERGISA DE 12 à 19/10/2024

ELABORAÇÃO

Agnes Felipe Lima de Moura

Supervisor de Qualidade do Produto e Serviço III

REVISÃO

Ramon Leal Pessoa

Gerente de Operação

SUMÁRIO

1. INTRODUÇÃO	4
1.1. OBJETIVO	4
2. FUNDAMENTAÇÃO REGULATÓRIA	5
3. DESCRIÇÃO DO EVENTO	7
3.1. CAUSA ORIGEM DO EVENTO	9
3.2. DETALHAMENTO DO EVENTO	9
3.2.1. Código do evento, definido pela distribuidora.	10
3.2.2. Quantidades de UCs	10
3.2.3. Danos no Sistema Elétrico	10
3.2.4. Ações da Distribuidora para Recomposição	11
3.2.5. Subestações e Municípios Atingidos	12
3.2.6. Quantidades de Interrupções	14
3.2.7. Data e hora de início das interrupções	14
3.2.8. Data e hora do término das interrupções	14
3.2.9. Média da duração das interrupções	14
3.2.10. Duração da interrupção mais longa	17
3.2.11. Soma do CHI das Interrupções associadas ao evento	17
3.2.12. Abrangência	17
3.3. CRONOLOGIA	23
3.4. IMPACTOS DO EVENTO	61
3.4.1. DEC	61
4. ENQUADRAMENTO DO EVENTO - SITUAÇÃO DE EMERGÊNCIA	62
4.1. REQUISITO PRIMÁRIO	62
4.2. REQUISITO COMPLEMENTAR	63
5. CONSIDERAÇÕES FINAIS	64
ANEXO I - DESCRIÇÃO E RELAÇÃO DOS EQUIPAMENTOS AFETADOS	65
ANEXO II - MATÉRIAS VEICULADAS NA MÍDIA	67
ANEXO III - RELATÓRIO TÉCNICO	69
ANEXO IV - DIAGRAMA UNIFILAR	88

1. INTRODUÇÃO

Em linha com os requisitos regulatórios vigentes, o Relatório de Interrupção em Situação de Emergência 011-2024 apresenta detalhes do evento significativo registrado no estado de Rondônia, na área de concessão da **Energisa Rondônia (ERO)**, o evento climático atingiu todo o Estado, evidenciando os registros comprobatórios da **situação de emergência** constatada.

Como premissa para detalhamento dos fatos, foi tomado como referência o horário oficial local em Porto Velho - RO, sede da concessionária, correspondente ao Fuso GMT-4h (*Greenwich Mean Time -4 horas*).

1.1. OBJETIVO

De modo geral, o presente documento tem como objetivo geral descrever detalhadamente os eventos de interrupção registrados na área de concessão da ENERGISA, observadas pela empresa por volta das 20h:00min (horário local) do dia 12/10/2024, oriundo de condições climáticas adversas que culminaram na interrupção do fornecimento de energia elétrica para unidades consumidoras localizadas no Estado de Rondônia.

De modo específico, este relatório materializa evidências que caracterizam o enquadramento do evento de descontinuidade no fornecimento de energia elétrica como uma **“Interrupção em Situação de Emergência”**.

2. FUNDAMENTAÇÃO REGULATÓRIA

Conforme previsto no Módulo 8 dos Procedimentos de Distribuição de Energia Elétrica no Sistema Elétrico Nacional (PRODIST), “Item 187”, na alínea “c” transcrito adiante, a Agência Nacional de Energia Elétrica (ANEEL) estabelece exceções (expurgos) aplicadas na apuração dos indicadores Coletivos de Continuidade (DEC/FEC):

“187. Na apuração dos indicadores DEC e FEC não devem ser consideradas as seguintes situações:

- a) falha nas instalações da unidade consumidora que não provoque interrupção em instalações de terceiros;*
- b) interrupção decorrente de obras de interesse exclusivo do usuário e que afete somente sua unidade consumidora;*
- c) Interrupção em Situação de Emergência - ISE;*
- d) suspensão por inadimplemento do consumidor;*
- e) suspensão por deficiência técnica ou de segurança das instalações da unidade consumidora que não provoque interrupção em instalações de terceiros, previstas em regulamentação;*
- f) interrupção vinculada à programa de racionamento instituído pela União;*
- g) interrupção ocorrida em Dia Crítico;*
- h) interrupção oriunda de atuação de Esquema Regional de Alívio de Carga - ERAC estabelecido pelo ONS;*
- i) interrupção de origem externa ao sistema de distribuição”.*

De modo complementar, tais exceções também são aplicadas nos Indicadores Individuais de Continuidade (DIC/FIC/DMIC/DICRI), conforme exposto nos itens 178, 179 e 180 do Módulo 8 do PRODIST:

“178. Na apuração dos indicadores DIC e FIC não serão consideradas as interrupções previstas no item 187”.

“179. Na apuração do indicador DMIC, além das interrupções referidas no item 178. também não deverão ser consideradas aquelas oriundas de desligamentos programados [...]”.

“180. Na apuração do indicador DICRI não serão consideradas as interrupções previstas no item 178, com exceção da alínea “g””.

Sobre este contexto, destaca-se que a definição do conceito “Interrupção em Situação de Emergência” - tipificação de expurgo exposto na alínea “c”. do item 187 - é apresentada no Módulo 1 do PRODIST como:

“208. Interrupção em Situação de Emergência - ISE:

Interrupção originada no sistema de distribuição, resultante de Evento que comprovadamente impossibilite a atuação imediata da distribuidora e que não tenha sido provocada ou agravada por esta e que seja:

- i. Decorrentes de Evento associado a Decreto de Declaração de Situação de Emergência ou Estado de Calamidade Pública emitido por órgão competente; ou*
- ii. Decorrentes de Evento cuja soma do CHI das interrupções ocorridas no sistema de distribuição seja superior ao calculado conforme a equação a seguir:*

$$2.612 \times N^{0,35}$$

Equação 1 - Cálculo do CHI limite para avaliação de ISE

Onde: N - número de unidades consumidoras faturadas e atendidas em BT ou MT do mês de outubro do ano anterior ao período de apuração.”.

Desse modo, depreende-se que o conceito de **Interrupção em Situação de Emergência** foi concebido pelo órgão regulador para tipificar eventos excepcionais e de alta severidade. Assim, a caracterização do expurgo de um determinado evento gerador de interrupção neste escopo, estará condicionada, **primariamente**, ao cumprimento do especificado no trecho: “[...] *Interrupção originada no sistema de distribuição, resultante de Evento que comprovadamente impossibilite a atuação imediata da distribuidora e que não tenha sido provocada ou agravada por esta[...]*”

De modo **complementar**, deve-se ainda atender a alínea “i” - relacionada a emissão de Decreto de Situação de Emergência / Estado de Calamidade - ou a alínea “ii” - relacionada a cálculo objetivo do CHI (Cliente x Horas Interrompidas), representativo direto da magnitude do evento.

3. DESCRIÇÃO DO EVENTO

O evento que ocorreu na área de atuação da Energisa/Rondônia no período de 12/10/2024 a 19/10/2024 foi causado por tempestades associadas a uma banda de nebulosidade convectiva associada a um sistema frontal atuando no estado de Rondônia e que gerou descargas e ventos fortes no estado. O sistema pode ser visto na imagem no infravermelho com realce do satélite GOES-16 na Figura 1.



Figura 1 - Imagens de satélite no infravermelho com realce do satélite GOES-16 às 21:00 UT do dia 19/10. As cores indicam diferentes temperaturas dos topos das nuvens

Na noite do dia 12/10/2024 às 20:00 (horário local de Porto Velho), a concessão da Energisa Rondônia, já estava sendo afetada, por variações climáticas, com fortes chuvas acompanhadas de ventos fortes e descargas atmosféricas sendo essa combinação fundamental para ocasionar transtornos ao sistema elétrico.

Dadas as características do evento climático, a Energisa Rondônia atuou de modo prioritário com operadores e equipes em campo para viabilizar a

recomposição do sistema. Contudo, as condições climáticas impactaram significativamente na atuação das equipes em campo, causando fechamento de vias de acesso, reduzindo a capacidade de locomoção, agravando riscos de acidentes e comprometendo a segurança das equipes.

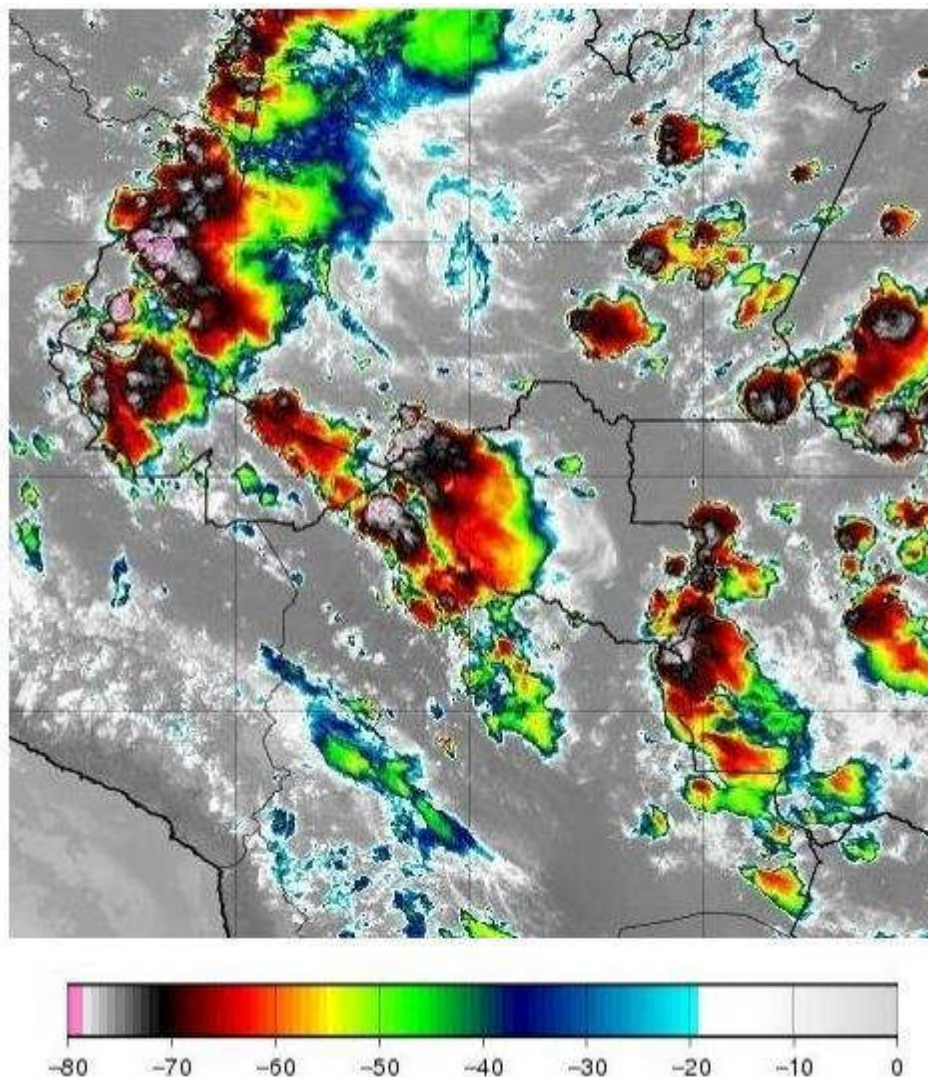
3.1. CAUSA ORIGEM DO EVENTO

Os eventos de interrupção objeto deste relatório tiveram origem devido condições climáticas muito intensas (Descargas atmosféricas e ventos fortes) em todo estado de Rondônia, de modo a verificar que os eventos se enquadram em uma situação de emergência em conformidade com disposto no Anexo I da Instrução Normativa nº 01, de 24 de agosto de 2012 do Ministério da Integração Nacional referente à Codificação Brasileira de Desastres - COBRADE, deve-se procurar descrever o evento como fazendo parte de um ou mais Subtipos preconizados como uma Interrupção em Situação de Emergência pela COBRADE e demonstrar sua intensidade condizente com uma situação de emergência conforme descrito na Instrução Normativa. A COBRADE divide os desastres naturais em cinco Grupos, treze Subgrupos, vinte e quatro Tipos e vinte e três Subtipos. Dentro desta classificação e no contexto deste relatório, encontra-se o Grupo Desastres Meteorológicos que em seu item 1.3.1.2 contempla o Subgrupo Sistemas de Grande Escala/Escala Regional acompanhado de grande ocorrência de descargas e fortes ventos.

O enquadramento leva em conta as pesquisas realizadas pelo Grupo de Eletricidade Atmosférica (ELAT) do Instituto Nacional de Pesquisas Espaciais (INPE), pela National Weather Service (National Weather Service, 2015), bem como escalas de precipitação e de ventos (Byers, 1944).

3.2. DETALHAMENTO DO EVENTO

3.2.1. Código do evento, definido pela distribuidora.

Código do Evento: **011-2024**

As **1.123** ocorrências objetos deste relatório foram registrados em formulários próprios no Sistema de Gestão da Distribuição (SGD) da ENERGISA com identificador de número de interrupção, contidos na **Quadro 2**.

3.2.2. Quantidades de UCs

Os eventos registrados provocaram interrupções no fornecimento de energia elétrica de **164.218** unidades consumidoras (24%) do total de consumidores desta concessionária.

3.2.3. Danos no Sistema Elétrico

Foi identificada dificuldade no atendimento as ocorrências devidas as condições adversas do clima. Ventos e chuvas fortes. As principais atividade exercidas pelas equipes nestes dois dias foram:

- Reparo de cabos partidos;
- Reparo ou substituição de conexões;
- Retirada de árvore da rede;
- Retirada e substituição de postes quebrados;
- Reparo e substituição de cruzetas;
- Reparo e substituição de isoladores;
- Reparo em religador;
- Reparo em chaves fusíveis.

A descrição detalhada desses equipamentos e sua importância para o sistema de distribuição podem ser encontrados no Anexo I.

3.2.4. Ações da Distribuidora para Recomposição

Com a identificação do aumento expressivo na quantidade de ocorrências, o Plano de Contingência da empresa foi acionado visando agilizar o atendimento e minimizar os impactos.

As equipes foram acionadas conforme os níveis estabelecidos no plano de contingência da concessionária, que estabelece os seguintes critérios:

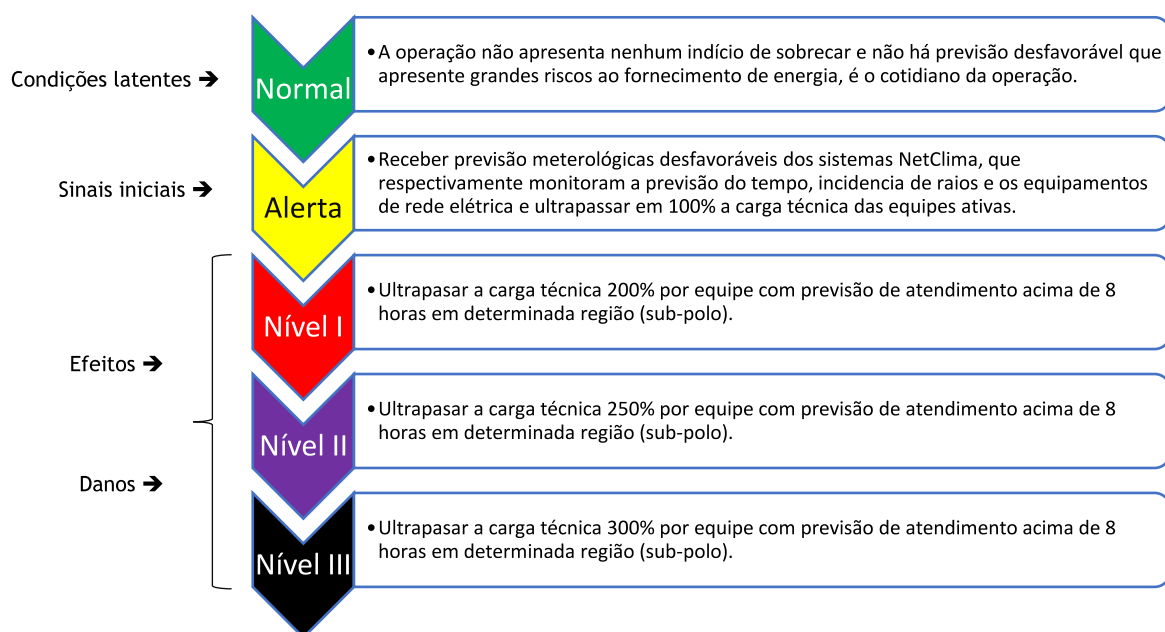

Abaixo segue a relação do quadro de equipes escaladas para o mês de agosto, com destaque das equipes acionadas na semana do evento.



Gráfico 1: Média de quantidade de equipes X equipe durante o evento.

3.2.5. Subestações e Municípios Atingidos

Devido ao período de climatização adversa no Estado foram registradas **1.123** ocorrências, sendo um número bastante expressivo se tratando de atendimento. Tais clientes encontram-se em diversas localidades, são elas:

SE MACHADINHO , SE CACOAL, SE JI-PARANA III (JPT), SE CAMPO NOVO, SE NOVA BRASILANDIA, SE ARIQUEMES 2, SUBESTAÇÃO CUJUBIM, SE PORTO VELHO, SE ARIQUEMES I, SE TIRADENTES, SE ALFAVILE, SE ITAPUÃ, SE JI-PARANÁ I, SE UTE SÃO CARLOS, SE PIMENTA BUENO, SE NOVO HORIZONTE, SE ALVORADA DO OESTE, SE MIRANTE DA SERRA, SE CENTRO, SE JACI-PARANÁ, SE CORUMBIARA, SE BURITIS, SE ESPIGÃO DOESTE, SE VILA DOM BOSCO, SE AREAL, SED VILHENA II, SE TRIUNFO ENTRONCAMENTO, SE SERINGUEIRAS, SE VILHENA I, SE JARÚ, SE PRESIDENTE MÉDICI, SE COLORADO, SE OURO PRETO, SE ABUNÃ, SE ARARAS, SE GUAJARÁ, SE NOVA DIMENSÃO , SE NOVA MAMORÉ, SE URUPÁ, SE ROLIM DE MOURA, SE COSTA MARQUES, SE CEREJEIRAS, SE SÃO FRANCISCO DO GUAPORÉ, SED VALE DO ANARI, SE CHUPINGUAIA, SE PLANALTO SÃO LUIZ, SE VISTA ALEGRE, SE CABIXI, SE PIMENTEIRAS , SE EXTREMA, SE SANTA LUZIA, UTE URUCUMACUÃ, SE NOVA MUTUM PARANA, SE RIO MADEIRA, SE PARECIS, SE ALTO ALEGRE, SE SÃO MIGUEL, SE ALTA FLORESTA, SE ALTO PARAISO, SE NOVA UNIÃO, SE RIO BRANCO, SE UNIÃO BANDEIRANTES, SE MACHADINHO 2, SE UTE

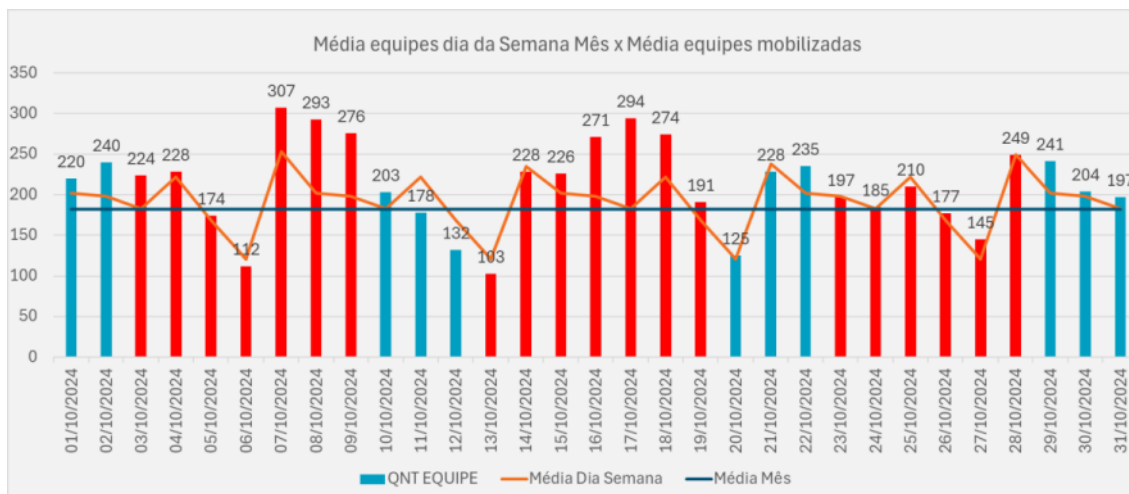
NAZARÉ, SE SÃO DOMINGOS, SE PCH RIO VERMELHO, SE NOVA CALIFORNIA , SE UTE CALAMA, SE BOM FUTURO , S.E SANTO ANTONIO 34,5/13,8 KVA, SED BOA VISTA DO PARACANÃ, SE THEOBROMA, SE MONTE NEGRO, SE TRIUNFO, SE UTE IZIDOLÂNDIA, SE IATA

O quadro 1 exhibe a lista de subestações atingidas:

Quadro 1 - Subestações atingidas

SUBESTAÇÕES ATINGIDAS EVENTO 03 A 09/10	
SE MACHADINHO	SE URUPÁ
SE CACOAL	SE ROLIM DE MOURA
SE JI-PARANA III (JPT)	SE COSTA MARQUES
SE CAMPO NOVO	SE CEREJEIRAS
SE NOVA BRASILANDIA	SE SÃO FRANCISCO DO GUAPORÉ
SE ARIQUEMES 2	SED VALE DO ANARI
SUBESTAÇÃO CUJUBIM	SE CHUPINGUAIA
SE PORTO VELHO	SE PLANALTO SÃO LUIZ
SE ARIQUEMES I	SE VISTA ALEGRE
SE TIRADENTES	SE CABIXI
SE ALFAVILE	SE PIMENTEIRAS
SE ITAPUÃ	SE EXTREMA
SE JI-PARANÁ I	SE SANTA LUZIA
SE UTE SÃO CARLOS	UTE URUCUMACUÃ
SE PIMENTA BUENO	SE NOVA MUTUM PARANA
SE NOVO HORIZONTE	SE RIO MADEIRA
SE ALVORADA DO OESTE	SE PARECIS
SE MIRANTE DA SERRA	SE ALTO ALEGRE
SE CENTRO	SE SÃO MIGUEL
SE JACI-PARANÁ	SE ALTA FLORESTA
SE CORUMBIARA	SE ALTO PARAISO
SE BURITIS	SE NOVA UNIÃO
SE ESPIGÃO DOESTE	SE RIO BRANCO
SE VILA DOM BOSCO	SE UNIÃO BANDEIRANTES
SE AREAL	SE MACHADINHO 2
SED VILHENA II	SE UTE NAZARÉ
SE TRIUNFO ENTRONCAMENTO	SE SÃO DOMINGOS
SE SERINGUEIRAS	SE PCH RIO VERMELHO
SE VILHENA I	SE NOVA CALIFORNIA

SE JARÚ	SE UTE CALAMA
SE PRESIDENTE MÉDICI	SE BOM FUTURO
SE COLORADO	S.E SANTO ANTONIO 34,5/13,8 KVA
SE OURO PRETO	SED BOA VISTA DO PARACANÃ
SE ABUNÃ	SE THEOBROMA
SE ARARAS	SE MONTE NEGRO
SE GUAJARÁ	SE TRIUNFO
SE NOVA DIMENSÃO	SE UTE IZIDOLÂNDIA
SE NOVA MAMORÉ	SE IATA

3.2.6. Quantidades de Interrupções

Considerando todo o universo do evento, foram verificadas **164.218** interrupções individuais.

3.2.7. Data e hora de início das interrupções

O início da primeira interrupção observada nos eventos foi registrado às 20h25min do dia 12/09/2024.

3.2.8. Data e hora do término das interrupções

O final da última interrupção observada nos eventos foi registrado às 08h56min do dia 22/10/2024.

3.2.9. Média da duração das interrupções

Considerando o universo de **1.123** ocorrências oriundas do evento de clima adverso, dentro da área de concessão da Energisa Rondônia afetando cerca de **164.218** unidades consumidoras, observou-se uma duração média dos atendimentos igual a **973 minutos** (performance da empresa durante os dias de evento), sendo que a empresa possuía uma performance anterior aos eventos de **797 minutos** de atendimento às ocorrências incremento de **22%** de variação quando comparado os períodos anterior e durante o evento.

O gráfico a seguir compara a média do tempo de atendimento executado em dias normais com os dias de situação de emergência:



Gráfico 2 - Média dos tempos de atendimento (Minutos), em azul o observado fora do período de adversidade e em vermelho a performance diária durante o período.

Logo abaixo, seguem os gráficos com informações dos tempos de atendimento segregados em tempos de preparo, deslocamento e execução.



Gráfico 3 - Média dos tempos de Preparo (Minutos), em azul o observado fora do período de adversidade e em vermelho a performance diária durante o período.

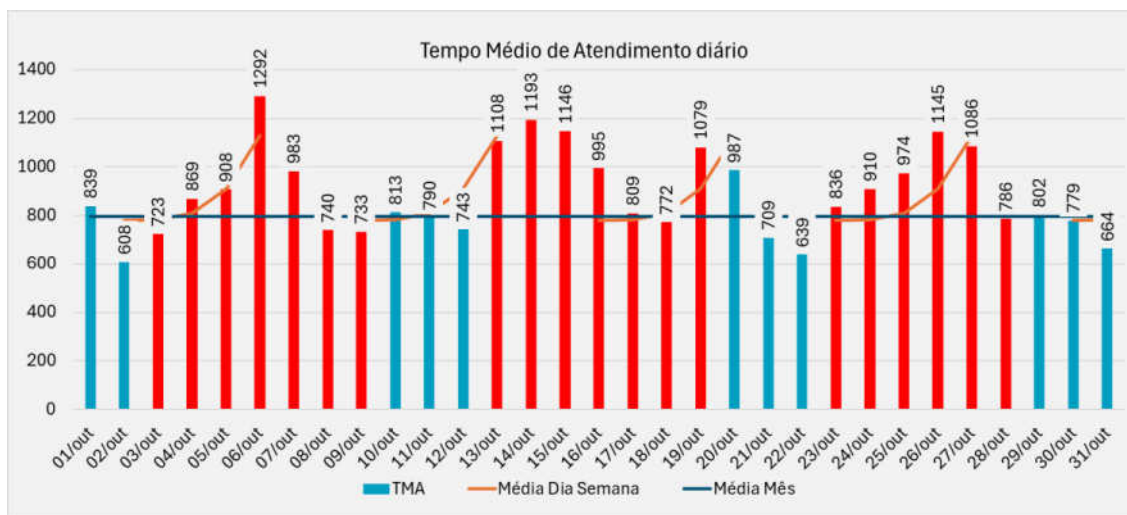

Gráfico 4 - Média dos tempos de Descolamento (Minutos), em azul o observado fora do período de adversidade e em vermelho a performance diária durante o período.

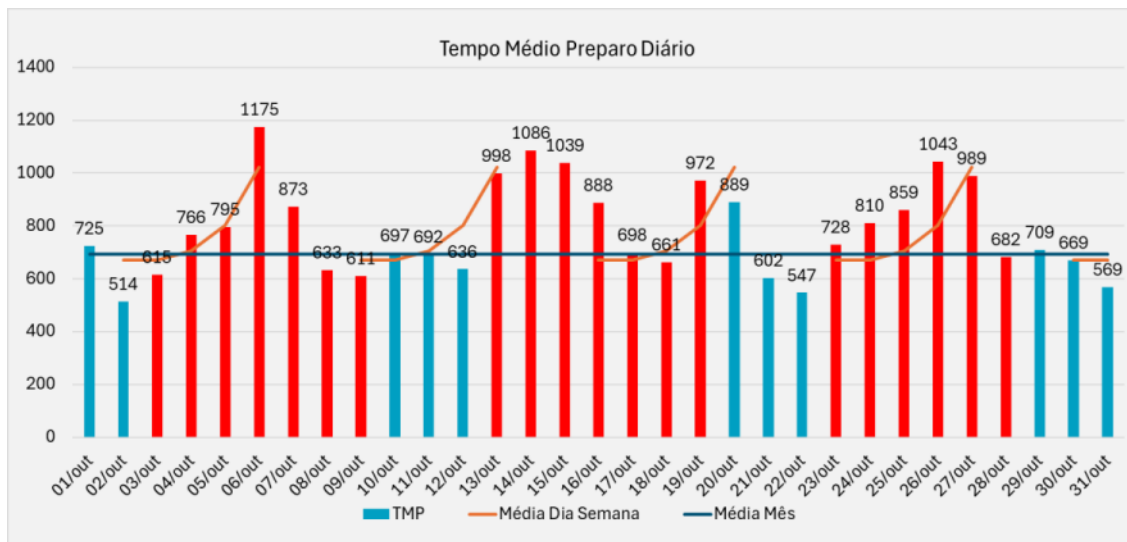

Gráfico 5 - Média dos tempos de execução (Minutos), em azul o observado fora do período de adversidade e em vermelho a performance diária durante o período.

O gráfico abaixo apresenta a evolução das quantidades de ocorrências em contraste com a performance média diária verificada no período de apuração.

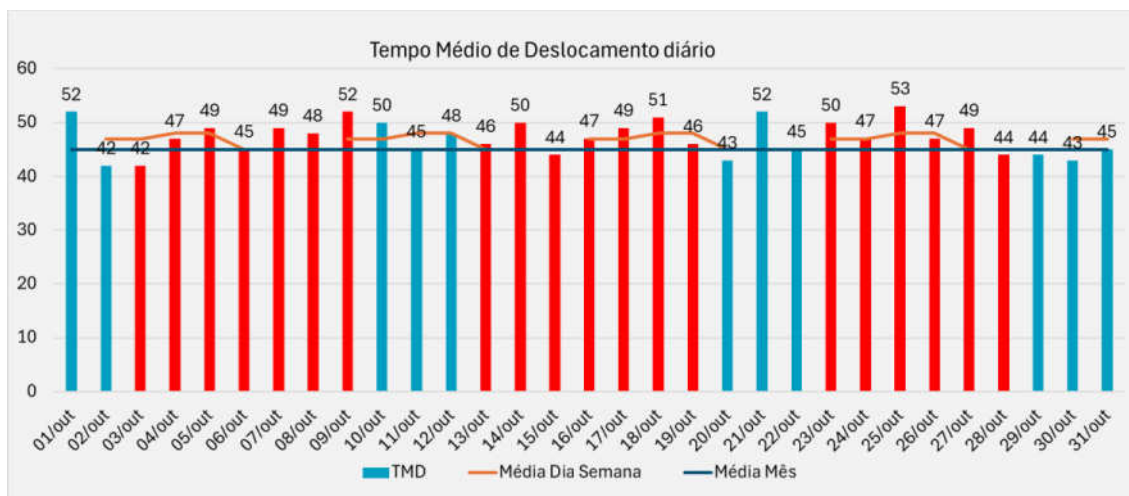

Gráfico 6 - Ocorrências em Situação de Emergência

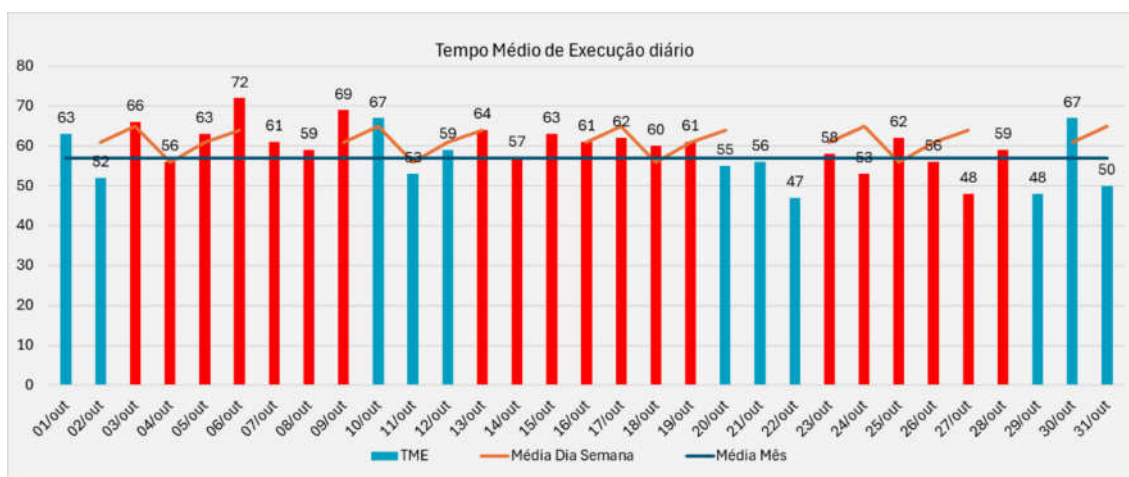
É notável a disparidade do número de ocorrências em relação ao período de adversidade climática, há uma diferença relativa de 60% maior que o período sem adversidade

3.2.10. Duração da interrupção mais longa

Detalhando-se o conjunto de interrupções individuais registradas, verifica-se que a interrupção contínua mais longa no evento ocorreu para 1 consumidor, registrando aproximadamente 119 horas de duração. Trata-se de um evento em um atendimento na localidade Pimenta Bueno neste evento houve a falta de energia devido abertura da chave do transformador por descarga atmosférica.

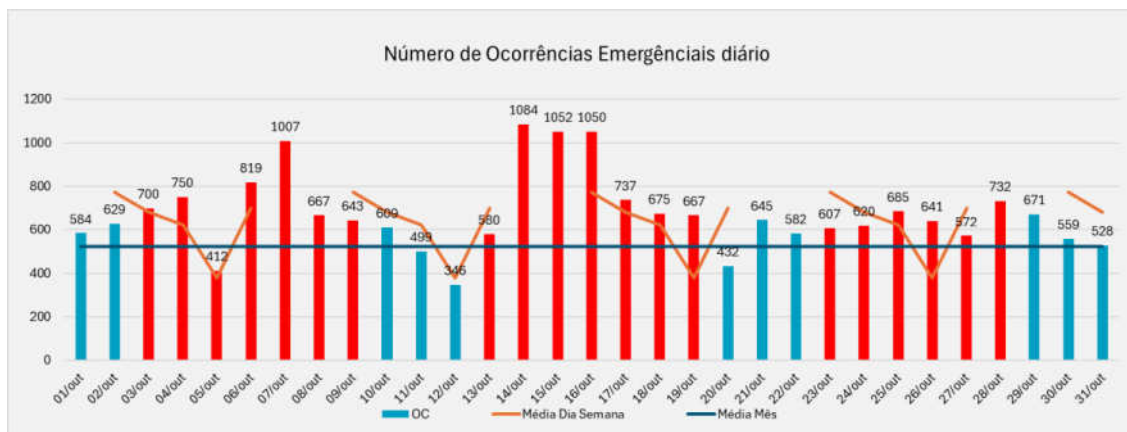
3.2.11. Soma do CHI das Interrupções associadas ao evento

O valor do CHI (**Consumidor x Hora Interrompido**), correspondente ao somatório dos DIC's associados ao evento, foi de 1.062.001,92 horas.

3.2.12. Abrangência

As imagens adiante apresentam a área de concessão da Energisa e o mapa geoeletrico da região afetada além de alguns exemplos das áreas afetadas no mapa pelos eventos de descargas atmosféricas, chuvas e ventos.



Figura 2 - Área de Concessão Energisa



Figura 3 - Área afetada no evento, Fonte: BDGD

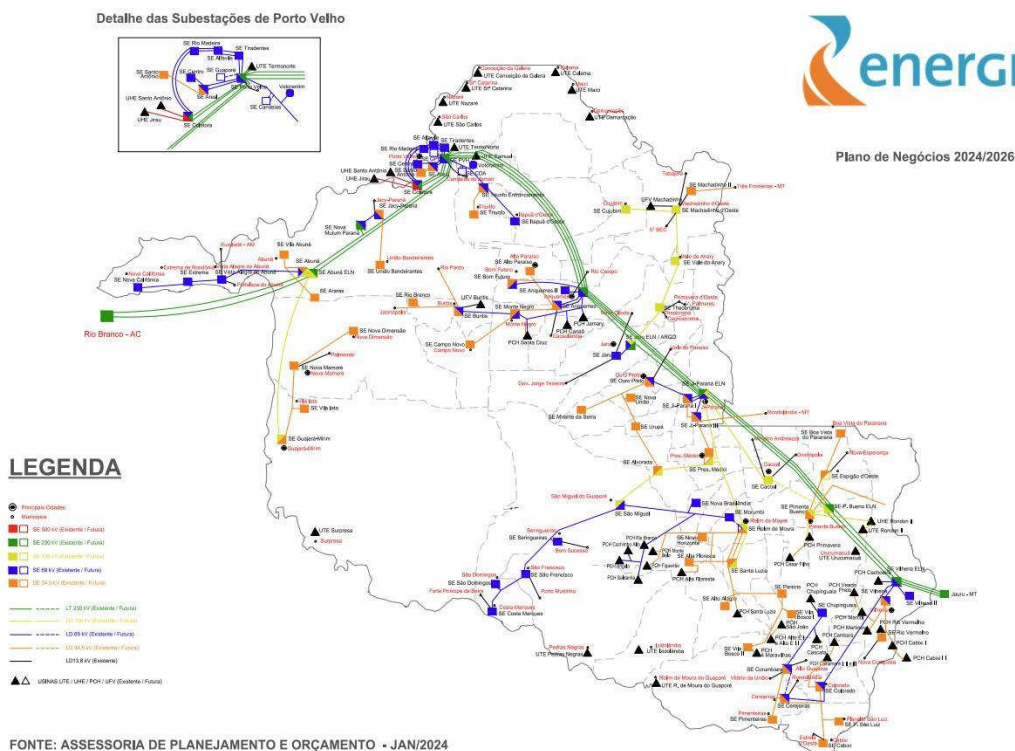

Figura 4 - Descargas Atmosféricas Observadas - 13/10/2024. Fonte: Grupo STORM

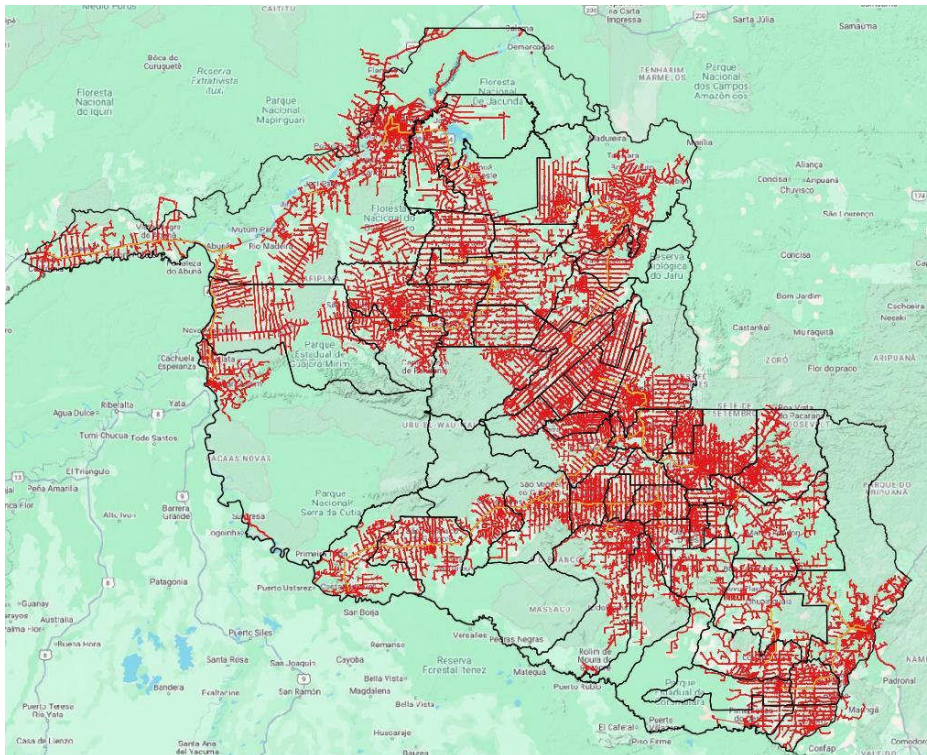

Figura 5 - Descargas Atmosféricas Observadas - 14/10/2024. Fonte: Grupo STORM

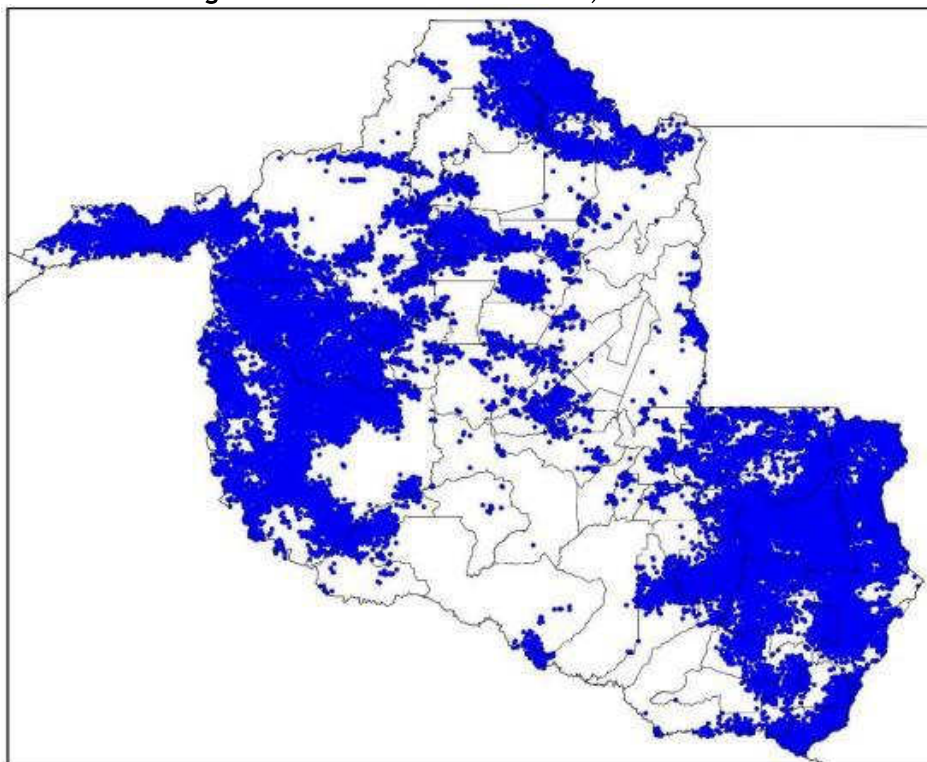

Figura 6 - Descargas Atmosféricas Observadas - 15/10/2024. Fonte: Grupo STORM

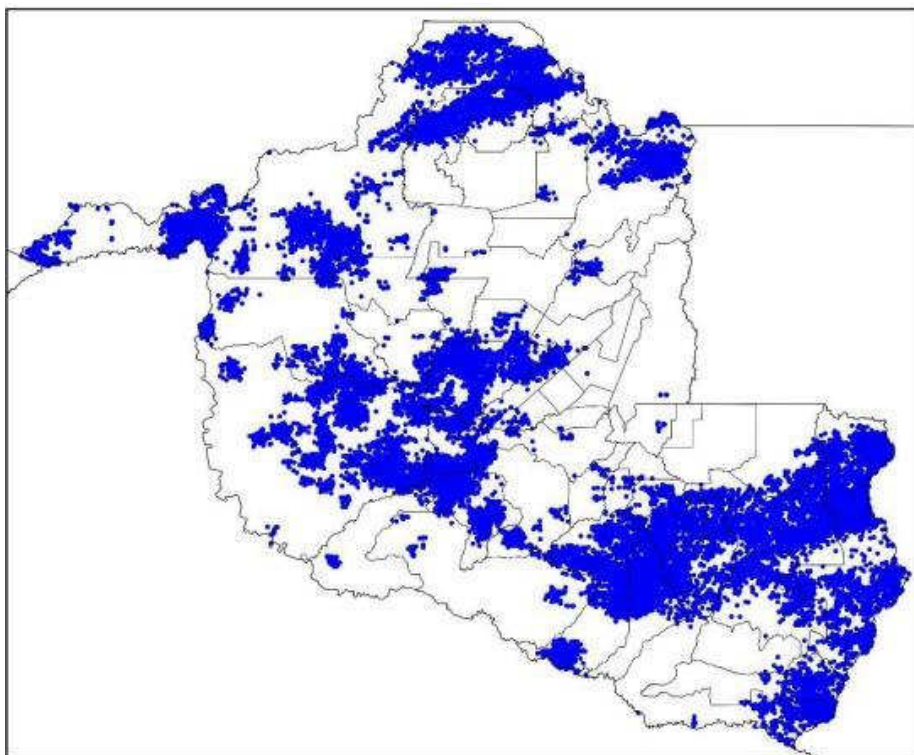

Figura 7 - Descargas Atmosféricas Observadas - 16/10/2024. Fonte: Grupo STORM

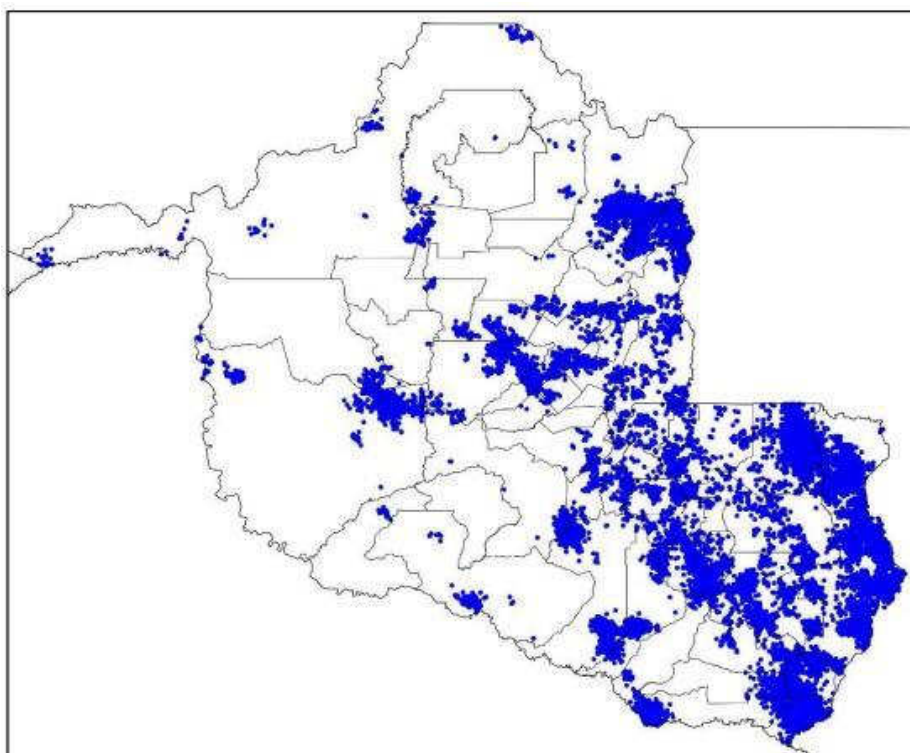

Figura 8 - Descargas Atmosféricas Observadas - 17/10/2024. Fonte: Grupo STORM

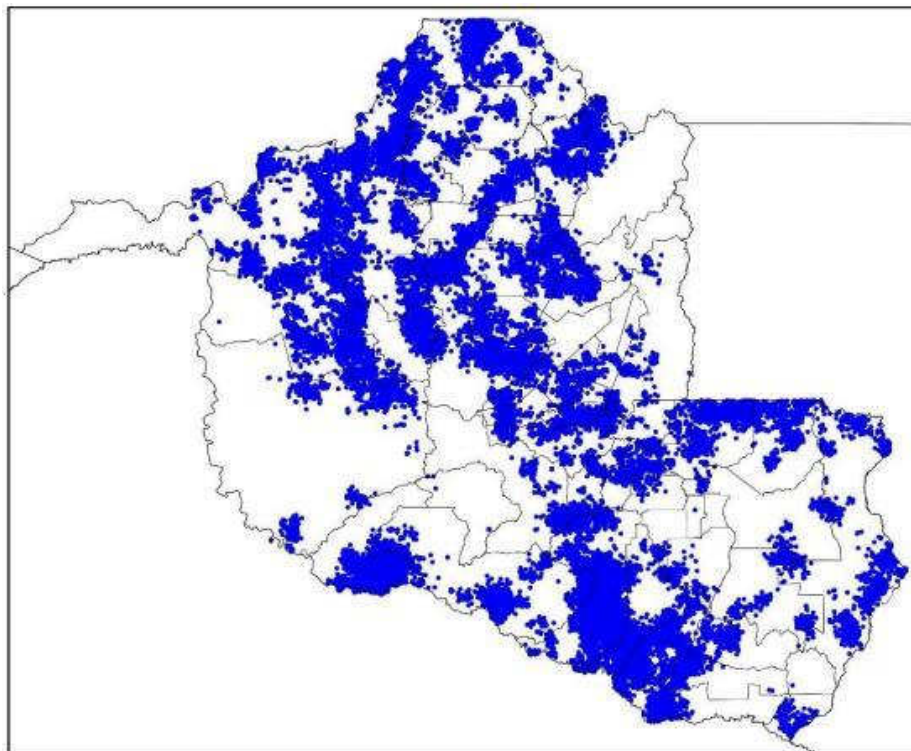

Figura 9 - Descargas Atmosféricas Observadas - 18/10/2024. Fonte: Grupo STORM

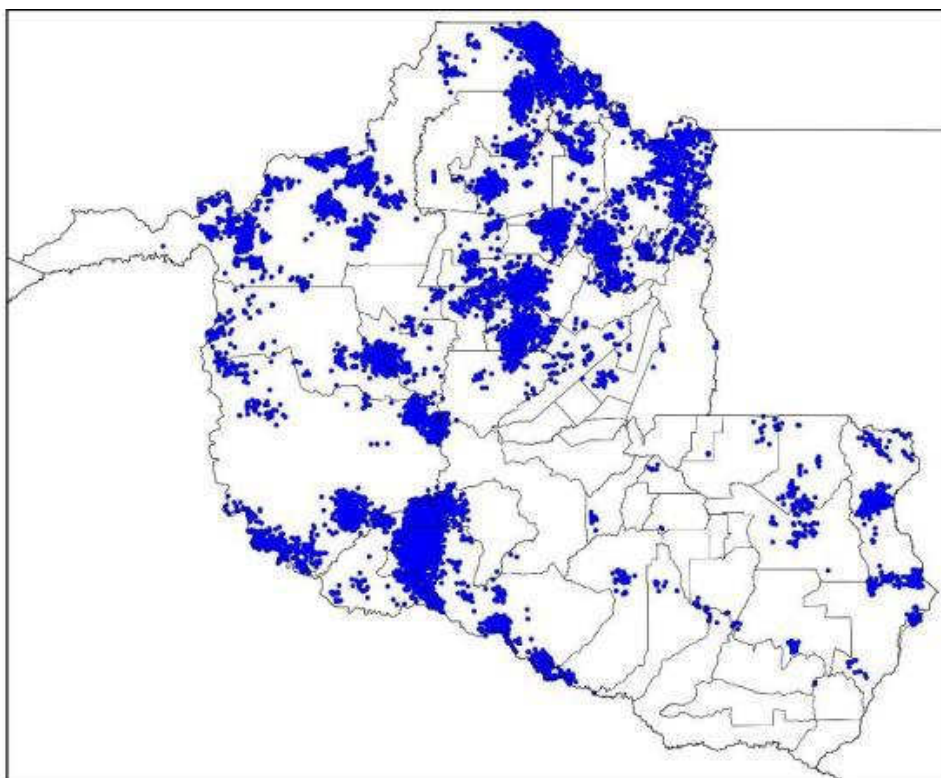

Figura 10 - Descargas Atmosféricas Observadas - 19/10/2024. Fonte: Grupo STORM

Em termos temporais, as descargas, os ventos e chuvas foram das 20 (horário local) do dia 12/10 até as 19:00 (horário local) do dia 19/09 conforme relatório técnico em anexo. O sistema foi acompanhado de ventos fortes com intensidades de até 61km/h na região. Conforme a Escala de Beaufort, que classifica a intensidade dos ventos tendo em conta a sua velocidade, ventos desta magnitude são capazes de derrubar árvores e jogá-los sobre a rede elétrica.

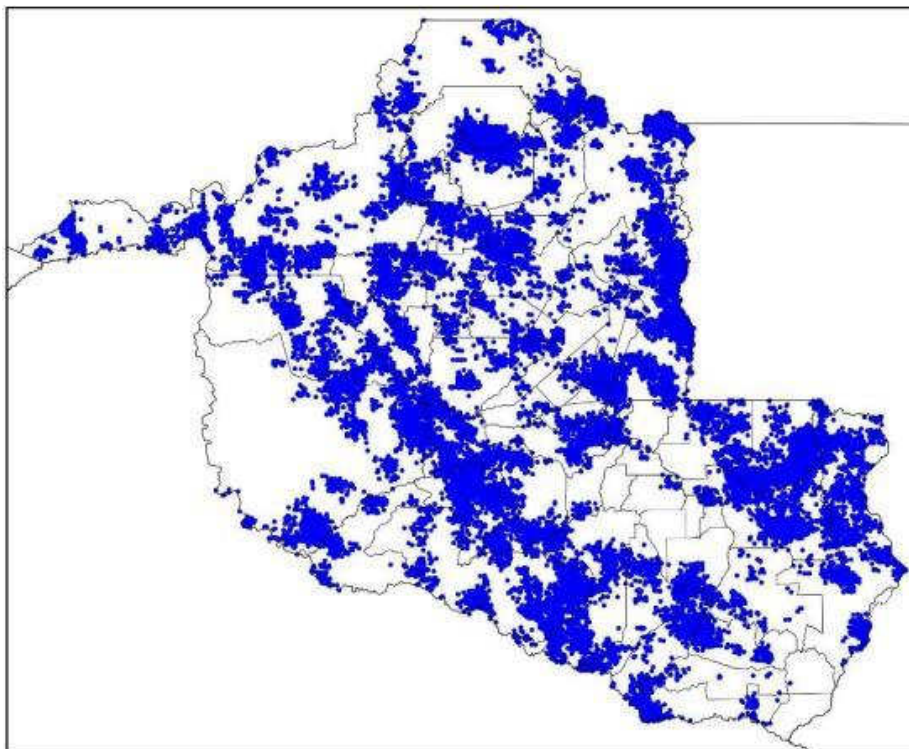
Foram registradas 425.233 descargas atmosféricas na área de atuação da Energisa/Rondônia no período, valor considerado alto. Além disso as tempestades atingiram um índice de severidade com base na ocorrência de descargas igual 5, numa escala de 01 a 05, correspondentes a tempestades fortes.

3.3. CRONOLOGIA

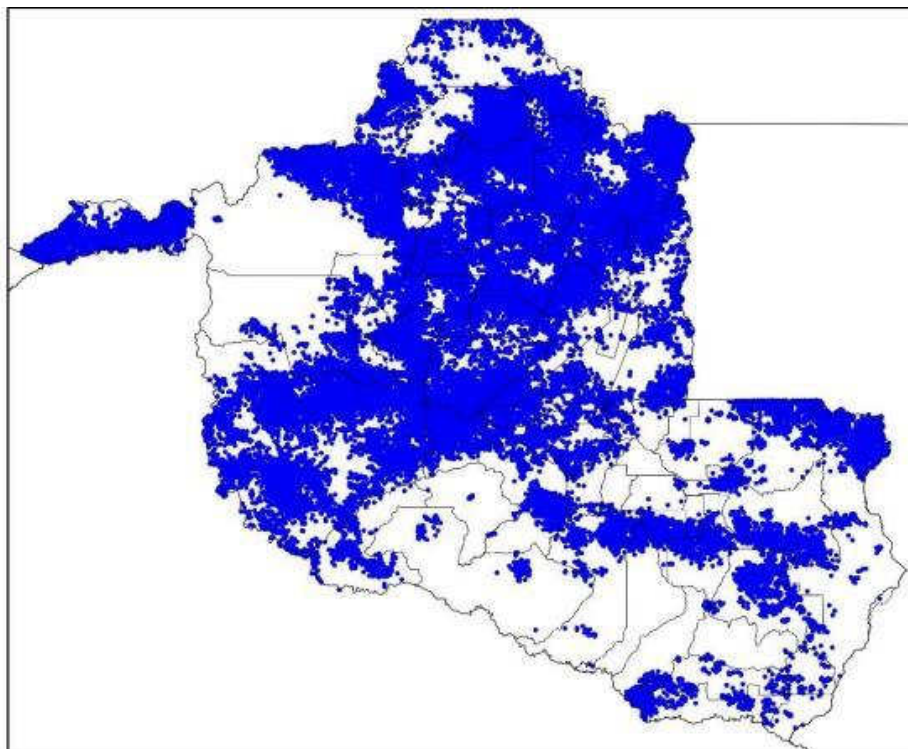
As Ocorrências afetadas no evento encontram-se apresentadas em ordem cronológica na Quadro 2 adiante.

OCORRENCIA	INÍCIO	FINAL	MUNICÍPIO	IBGE
2024-303298	12/10/2024 20:25	13/10/2024 19:18	MACHADINHO	1100130
2024-303042	12/10/2024 21:14	13/10/2024 10:42	CACOAL	1100049
2024-303225	12/10/2024 21:17	13/10/2024 14:15	JI PARANA	1100122
2024-303260	12/10/2024 21:46	13/10/2024 01:22	CAMPO NOVO	1100700
2024-303280	12/10/2024 22:13	13/10/2024 00:48	NOVA BRASILANDIA	1100148
2024-303294	12/10/2024 22:31	13/10/2024 01:57	ARIQUEMES	1100023
2024-303294	12/10/2024 22:31	13/10/2024 01:57	ARIQUEMES	1100023
2024-303302	12/10/2024 22:56	13/10/2024 11:10	CUJUBIM	1100940
2024-303417	12/10/2024 22:57	13/10/2024 02:59	PORTO VELHO	1100205
2024-303419	12/10/2024 23:01	13/10/2024 00:54	ARIQUEMES	1100023
2024-303484	12/10/2024 23:05	13/10/2024 00:26	PORTO VELHO	1100205
2024-303484	12/10/2024 23:05	13/10/2024 00:26	PORTO VELHO	1100205
2024-303441	12/10/2024 23:13	13/10/2024 01:38	PORTO VELHO	1100205
2024-303429	12/10/2024 23:18	13/10/2024 00:40	PORTO VELHO	1100205
2024-303459	12/10/2024 23:36	13/10/2024 13:42	ITAPUA DO OESTE	1101104
2024-305998	12/10/2024 23:40	14/10/2024 14:40	PORTO VELHO	1100205
2024-303487	12/10/2024 23:40	13/10/2024 01:08	ARIQUEMES	1100023

2024-303487	12/10/2024 23:40	13/10/2024 01:08	ARIQUEMES	1100023
2024-303491	12/10/2024 23:40	13/10/2024 03:50	CACOAL	1100049
2024-303498	12/10/2024 23:50	13/10/2024 03:15	JI PARANA	1100122
2024-303622	13/10/2024 00:26	13/10/2024 08:47	PORTO VELHO	1100205
2024-303710	13/10/2024 01:33	13/10/2024 08:51	PORTO VELHO	1100205
2024-303688	13/10/2024 02:09	13/10/2024 15:23	ARIQUEMES	1100023
2024-303779	13/10/2024 05:52	13/10/2024 08:48	PIMENTA BUENO	1100189
2024-303779	13/10/2024 05:52	13/10/2024 08:48	PIMENTA BUENO	1100189
2024-303729	13/10/2024 06:30	13/10/2024 11:54	NOVO HORIZONTE	1100502
2024-303670	13/10/2024 06:30	13/10/2024 09:59	CACOAL	1100049
2024-303776	13/10/2024 06:30	13/10/2024 13:09	MINISTRO ANDREAZZA	1101203
2024-303776	13/10/2024 06:30	13/10/2024 13:09	MINISTRO ANDREAZZA	1101203
2024-303678	13/10/2024 06:31	13/10/2024 14:33	CACOAL	1100049
2024-303678	13/10/2024 06:31	13/10/2024 14:33	CACOAL	1100049
2024-303678	13/10/2024 06:31	13/10/2024 14:33	CACOAL	1100049
2024-303740	13/10/2024 06:37	13/10/2024 12:00	PIMENTA BUENO	1100189
2024-303755	13/10/2024 06:46	14/10/2024 10:17	CACOAL	1100049
2024-303756	13/10/2024 06:47	13/10/2024 16:13	ALVORADA DOESTE	1100346
2024-303758	13/10/2024 06:48	13/10/2024 16:01	MACHADINHO	1100130
2024-303759	13/10/2024 06:48	13/10/2024 09:14	MIRANTE DA SERRA	1101302
2024-303780	13/10/2024 07:09	13/10/2024 10:08	PORTO VELHO	1100205
2024-303786	13/10/2024 07:15	13/10/2024 11:25	ARIQUEMES	1100023
2024-303788	13/10/2024 07:16	13/10/2024 15:00	PIMENTA BUENO	1100189
2024-306004	13/10/2024 07:20	15/10/2024 08:55	PORTO VELHO	1100205
2024-303805	13/10/2024 07:36	13/10/2024 11:50	BURITIS	1100452
2024-303805	13/10/2024 07:36	13/10/2024 11:50	BURITIS	1100452
2024-303805	13/10/2024 07:36	13/10/2024 11:50	BURITIS	1100452
2024-303673	13/10/2024 07:43	13/10/2024 22:01	CACOAL	1100049
2024-303910	13/10/2024 07:43	13/10/2024 14:04	CACOAL	1100049
2024-303823	13/10/2024 07:56	13/10/2024 20:30	ALTO ALEGRE	1100379
2024-303847	13/10/2024 08:12	13/10/2024 12:28	OURO PRETO DOESTE	1100155
2024-303850	13/10/2024 08:16	13/10/2024 10:35	ESPIGAO DOESTE	1100098
2024-303852	13/10/2024 08:24	13/10/2024 15:00	ALTO ALEGRE	1100379
2024-303889	13/10/2024 08:37	15/10/2024 12:52	NOVO HORIZONTE	1100502
2024-306001	13/10/2024 08:42	14/10/2024 10:09	PORTO VELHO	1100205
2024-303892	13/10/2024 08:43	13/10/2024 19:51	VILHENA	1100304
2024-303901	13/10/2024 08:49	13/10/2024 11:52	MIRANTE DA SERRA	1101302
2024-303904	13/10/2024 08:50	13/10/2024 11:40	CACOAL	1100049
2024-303903	13/10/2024 08:55	13/10/2024 19:35	ARIQUEMES	1100023
2024-307722	13/10/2024 09:02	14/10/2024 11:08	CACOAL	1100049
2024-303919	13/10/2024 09:05	14/10/2024 11:52	NOVA BRASILANDIA	1100148

ENERGISA RONDÔNIA - DISTRIBUIDORA DE ENERGIA S.A.

Av. dos Imigrantes, nº 4.137 - bairro Industrial

Porto Velho (RO) CEP: 76821-063

05.914.650/0001-66 2556637

(69) 3216 4000 | Fax. (69) 3222-8720 | www.energisa.com.br

2024-303921	13/10/2024 09:06	13/10/2024 18:24	CACOAL	1100049
2024-303934	13/10/2024 09:19	13/10/2024 21:30	ITAPUA DO OESTE	1101104
2024-303957	13/10/2024 09:32	13/10/2024 18:47	MINISTRO ANDREAZZA	1101203
2024-303957	13/10/2024 09:32	13/10/2024 18:47	MINISTRO ANDREAZZA	1101203
2024-304688	13/10/2024 09:35	14/10/2024 05:20	CACOAL	1100049
2024-304688	13/10/2024 09:35	14/10/2024 05:20	CACOAL	1100049
2024-304688	13/10/2024 09:35	14/10/2024 05:20	CACOAL	1100049
2024-304688	13/10/2024 09:35	14/10/2024 05:20	CACOAL	1100049
2024-303973	13/10/2024 09:53	13/10/2024 16:11	MIRANTE DA SERRA	1101302
2024-304107	13/10/2024 10:17	13/10/2024 20:25	MACHADINHO	1100130
2024-304001	13/10/2024 10:17	13/10/2024 20:00	GOVERNADOR JORGE TEIXEIRA	1101005
2024-304220	13/10/2024 10:18	13/10/2024 15:00	CACOAL	1100049
2024-304027	13/10/2024 10:42	13/10/2024 18:43	PRESIDENTE MEDICI	1100254
2024-304036	13/10/2024 10:53	13/10/2024 12:33	ESPIGAO DOESTE	1100098
2024-304048	13/10/2024 11:11	13/10/2024 21:45	BURITIS	1100452
2024-303884	13/10/2024 11:18	13/10/2024 15:48	CORUMBIARA	1100072
2024-303884	13/10/2024 11:18	13/10/2024 15:48	CORUMBIARA	1100072
2024-303884	13/10/2024 11:18	13/10/2024 15:48	CORUMBIARA	1100072
2024-303884	13/10/2024 11:18	13/10/2024 15:48	CORUMBIARA	1100072
2024-303884	13/10/2024 11:18	13/10/2024 15:48	CORUMBIARA	1100072
2024-303884	13/10/2024 11:18	13/10/2024 15:48	CORUMBIARA	1100072
2024-304062	13/10/2024 11:32	13/10/2024 13:16	ESPIGAO DOESTE	1100098
2024-303746	13/10/2024 11:33	13/10/2024 19:55	PIMENTA BUENO	1100189
2024-305593	13/10/2024 11:38	14/10/2024 08:24	ARIQUEMES	1100023
2024-304089	13/10/2024 11:42	13/10/2024 18:17	GOVERNADOR JORGE TEIXEIRA	1101005
2024-304095	13/10/2024 11:50	14/10/2024 11:04	CACOAL	1100049
2024-304109	13/10/2024 12:19	13/10/2024 12:30	PORTO VELHO	1100205
2024-304111	13/10/2024 12:47	13/10/2024 13:14	CAMPO NOVO	1100700
2024-304111	13/10/2024 12:47	13/10/2024 13:14	CAMPO NOVO	1100700
2024-304111	13/10/2024 12:47	13/10/2024 13:14	CAMPO NOVO	1100700
2024-304111	13/10/2024 12:47	13/10/2024 13:14	CAMPO NOVO	1100700
2024-304111	13/10/2024 12:47	13/10/2024 13:14	CAMPO NOVO	1100700
2024-305594	13/10/2024 13:21	14/10/2024 10:41	ARIQUEMES	1100023
2024-304185	13/10/2024 13:29	14/10/2024 11:17	NOVA MAMORE	1100338
2024-304210	13/10/2024 13:49	14/10/2024 00:10	NOVA MAMORE	1100338
2024-304210	13/10/2024 13:49	14/10/2024 00:10	NOVA MAMORE	1100338
2024-304210	13/10/2024 13:49	14/10/2024 00:10	NOVA MAMORE	1100338
2024-304210	13/10/2024 13:49	14/10/2024 00:10	NOVA MAMORE	1100338
2024-304210	13/10/2024 13:49	14/10/2024 00:10	NOVA MAMORE	1100338
2024-304210	13/10/2024 13:49	14/10/2024 00:10	NOVA MAMORE	1100338
2024-304210	13/10/2024 13:49	14/10/2024 00:10	NOVA MAMORE	1100338
2024-304210	13/10/2024 13:49	14/10/2024 00:10	NOVA MAMORE	1100338

ENERGISA RONDÔNIA - DISTRIBUIDORA DE ENERGIA S.A.

Av. dos Imigrantes, nº 4.137 - bairro Industrial

Porto Velho (RO) CEP: 76821-063

05.914.650/0001-66 2556637

(69) 3216 4000 | Fax. (69) 3222-8720 | www.energisa.com.br

2024-304243	13/10/2024 14:14	13/10/2024 16:25	URUPA	1101708
2024-304375	13/10/2024 14:16	15/10/2024 02:26	CASTANHEIRAS	1100908
2024-304375	13/10/2024 14:16	15/10/2024 02:26	CASTANHEIRAS	1100908
2024-304250	13/10/2024 14:21	14/10/2024 00:18	COSTA MARQUES	1100080
2024-306253	13/10/2024 14:25	17/10/2024 10:40	BURITIS	1100452
2024-304218	13/10/2024 14:29	13/10/2024 18:00	VILHENA	1100304
2024-304218	13/10/2024 14:29	13/10/2024 18:00	VILHENA	1100304
2024-304695	13/10/2024 14:33	15/10/2024 13:09	GUAJARA MIRIM	1100106
2024-304269	13/10/2024 14:41	14/10/2024 10:37	VILHENA	1100304
2024-303917	13/10/2024 14:46	14/10/2024 09:50	CACOAL	1100049
2024-303917	13/10/2024 14:46	14/10/2024 09:50	CACOAL	1100049
2024-303917	13/10/2024 14:46	14/10/2024 09:50	CACOAL	1100049
2024-303917	13/10/2024 14:46	14/10/2024 09:50	CACOAL	1100049
2024-303917	13/10/2024 14:46	14/10/2024 09:50	CACOAL	1100049
2024-308838	13/10/2024 14:47	14/10/2024 23:48	GUAJARA MIRIM	1100106
2024-304298	13/10/2024 15:05	13/10/2024 22:35	VILHENA	1100304
2024-304300	13/10/2024 15:08	14/10/2024 02:35	CACOAL	1100049
2024-304300	13/10/2024 15:08	14/10/2024 02:35	CACOAL	1100049
2024-304300	13/10/2024 15:08	14/10/2024 02:35	CACOAL	1100049
2024-308445	13/10/2024 15:24	14/10/2024 15:35	OURO PRETO DOESTE	1100155
2024-304222	13/10/2024 15:27	14/10/2024 11:22	CEREJEIRAS	1100056
2024-304355	13/10/2024 15:48	14/10/2024 00:15	SAO FRANCISCO	1101492
2024-304360	13/10/2024 15:51	13/10/2024 18:54	J1 PARANA	1100122
2024-304360	13/10/2024 15:51	13/10/2024 18:54	J1 PARANA	1100122
2024-304453	13/10/2024 16:08	14/10/2024 12:28	CEREJEIRAS	1100056
2024-304388	13/10/2024 16:17	14/10/2024 07:56	GUAJARA MIRIM	1100106
2024-304393	13/10/2024 16:18	14/10/2024 00:55	CHUPINGUAIA	1100924
2024-304400	13/10/2024 16:29	14/10/2024 17:28	CHUPINGUAIA	1100924
2024-305909	13/10/2024 16:30	14/10/2024 14:04	PORTO VELHO	1100205
2024-304427	13/10/2024 16:30	14/10/2024 12:10	GUAJARA MIRIM	1100106
2024-362269	13/10/2024 16:32	14/10/2024 06:54	CEREJEIRAS	1100056
2024-304445	13/10/2024 16:36	14/10/2024 12:53	CORUMBIARA	1100072
2024-304450	13/10/2024 16:40	14/10/2024 08:37	CEREJEIRAS	1100056
2024-304431	13/10/2024 16:43	14/10/2024 20:59	CEREJEIRAS	1100056
2024-304440	13/10/2024 16:43	14/10/2024 05:48	PIMENTA BUENO	1100189
2024-305430	13/10/2024 16:47	14/10/2024 19:25	NOVA MAMORE	1100338
2024-304455	13/10/2024 16:49	13/10/2024 23:55	PRESIDENTE MEDICI	1100254
2024-304466	13/10/2024 16:58	13/10/2024 19:15	CHUPINGUAIA	1100924
2024-304466	13/10/2024 16:58	13/10/2024 19:15	CHUPINGUAIA	1100924
2024-304466	13/10/2024 16:58	13/10/2024 19:15	CHUPINGUAIA	1100924
2024-304468	13/10/2024 16:59	13/10/2024 20:35	VILHENA	1100304

ENERGISA RONDÔNIA - DISTRIBUIDORA DE ENERGIA S.A.

Av. dos Imigrantes, nº 4.137 - bairro Industrial

Porto Velho (RO) CEP: 76821-063

05.914.650/0001-66 2556637

(69) 3216 4000 | Fax. (69) 3222-8720 | www.energisa.com.br

2024-304508	13/10/2024 17:06	13/10/2024 20:28	CABIXI	1100031
2024-304508	13/10/2024 17:06	13/10/2024 20:28	CABIXI	1100031
2024-306457	13/10/2024 17:18	14/10/2024 19:24	GUAJARA MIRIM	1100106
2024-304509	13/10/2024 17:19	14/10/2024 15:35	PORTO VELHO	1100205
2024-304525	13/10/2024 17:30	14/10/2024 16:19	VILHENA	1100304
2024-306660	13/10/2024 17:33	14/10/2024 01:21	ITAPUA DO OESTE	1101104
2024-304535	13/10/2024 17:37	13/10/2024 21:35	CABIXI	1100031
2024-304544	13/10/2024 17:41	14/10/2024 08:05	CABIXI	1100031
2024-304545	13/10/2024 17:43	14/10/2024 01:04	PIMENTEIRAS	1101468
2024-307399	13/10/2024 17:50	17/10/2024 17:34	PIMENTA BUENO	1100189
2024-308208	13/10/2024 17:57	15/10/2024 14:03	GUAJARA MIRIM	1100106
2024-338857	13/10/2024 18:07	14/10/2024 03:16	CABIXI	1100031
2024-309771	13/10/2024 18:09	15/10/2024 10:17	PIMENTA BUENO	1100189
2024-304591	13/10/2024 18:15	13/10/2024 21:45	VILHENA	1100304
2024-304585	13/10/2024 18:19	13/10/2024 20:06	VILHENA	1100304
2024-304613	13/10/2024 18:28	14/10/2024 16:00	CACOAL	1100049
2024-304636	13/10/2024 18:37	14/10/2024 02:32	ARIQUEMES	1100023
2024-307662	13/10/2024 18:38	15/10/2024 18:34	PORTO VELHO	1100205
2024-304505	13/10/2024 18:53	14/10/2024 13:03	ARIQUEMES	1100023
2024-304676	13/10/2024 18:55	15/10/2024 10:11	NOVA MAMORE	1100338
2024-306488	13/10/2024 18:58	15/10/2024 15:24	CACOAL	1100049
2024-306156	13/10/2024 19:00	14/10/2024 11:55	PORTO VELHO	1100205
2024-304701	13/10/2024 19:04	13/10/2024 20:20	PRESIDENTE MEDICI	1100254
2024-304708	13/10/2024 19:07	14/10/2024 15:25	VILHENA	1100304
2024-304357	13/10/2024 19:20	14/10/2024 18:39	PIMENTA BUENO	1100189
2024-304357	13/10/2024 19:20	14/10/2024 18:39	PIMENTA BUENO	1100189
2024-304751	13/10/2024 19:28	13/10/2024 21:41	CHUPINGUAIA	1100924
2024-304751	13/10/2024 19:28	13/10/2024 21:41	CHUPINGUAIA	1100924
2024-304751	13/10/2024 19:28	13/10/2024 21:41	CHUPINGUAIA	1100924
2024-304751	13/10/2024 19:28	13/10/2024 21:41	CHUPINGUAIA	1100924
2024-304751	13/10/2024 19:28	13/10/2024 21:41	CHUPINGUAIA	1100924
2024-304751	13/10/2024 19:28	13/10/2024 21:41	CHUPINGUAIA	1100924
2024-307151	13/10/2024 19:42	14/10/2024 11:04	PRESIDENTE MEDICI	1100254
2024-306459	13/10/2024 19:42	14/10/2024 00:09	PIMENTA BUENO	1100189
2024-306459	13/10/2024 19:42	14/10/2024 00:09	PIMENTA BUENO	1100189
2024-306459	13/10/2024 19:42	14/10/2024 00:09	PIMENTA BUENO	1100189
2024-306459	13/10/2024 19:42	14/10/2024 00:09	PIMENTA BUENO	1100189
2024-306459	13/10/2024 19:42	14/10/2024 00:09	PIMENTA BUENO	1100189
2024-306459	13/10/2024 19:42	14/10/2024 00:09	PIMENTA BUENO	1100189
2024-305279	13/10/2024 19:46	14/10/2024 11:15	PARECIS	1101450
2024-307390	13/10/2024 19:47	14/10/2024 09:37	PIMENTA BUENO	1100189
2024-307390	13/10/2024 19:47	14/10/2024 09:37	PIMENTA BUENO	1100189

ENERGISA RONDÔNIA - DISTRIBUIDORA DE ENERGIA S.A.

Av. dos Imigrantes, nº 4.137 - bairro Industrial

Porto Velho (RO) CEP: 76821-063

05.914.650/0001-66 2556637

(69) 3216 4000 | Fax. (69) 3222-8720 | www.energisa.com.br

2024-307390	13/10/2024 19:47	14/10/2024 09:37	PIMENTA BUENO	1100189
2024-307390	13/10/2024 19:47	14/10/2024 09:37	PIMENTA BUENO	1100189
2024-307390	13/10/2024 19:47	14/10/2024 09:37	PIMENTA BUENO	1100189
2024-307390	13/10/2024 19:47	14/10/2024 09:37	PIMENTA BUENO	1100189
2024-307390	13/10/2024 19:47	14/10/2024 09:37	PIMENTA BUENO	1100189
2024-307390	13/10/2024 19:47	14/10/2024 09:37	PIMENTA BUENO	1100189
2024-305419	13/10/2024 19:55	14/10/2024 16:34	SANTA LUZIA	1100296
2024-305419	13/10/2024 19:55	14/10/2024 16:34	SANTA LUZIA	1100296
2024-307203	13/10/2024 19:58	14/10/2024 16:24	CHUPINGUAIA	1100924
2024-306494	13/10/2024 19:59	14/10/2024 13:18	SANTA LUZIA	1100296
2024-306460	13/10/2024 20:02	14/10/2024 00:26	ARIQUEMES	1100023
2024-305461	13/10/2024 20:03	14/10/2024 21:19	CHUPINGUAIA	1100924
2024-305461	13/10/2024 20:03	14/10/2024 21:19	CHUPINGUAIA	1100924
2024-305461	13/10/2024 20:03	14/10/2024 21:19	CHUPINGUAIA	1100924
2024-305461	13/10/2024 20:03	14/10/2024 21:19	CHUPINGUAIA	1100924
2024-305461	13/10/2024 20:03	14/10/2024 21:19	CHUPINGUAIA	1100924
2024-305532	13/10/2024 20:12	14/10/2024 14:52	VILHENA	1100304
2024-305535	13/10/2024 20:13	14/10/2024 00:53	ROLIM DE MOURA	1100288
2024-305535	13/10/2024 20:13	14/10/2024 00:53	ROLIM DE MOURA	1100288
2024-305535	13/10/2024 20:13	14/10/2024 00:53	ROLIM DE MOURA	1100288
2024-305535	13/10/2024 20:13	14/10/2024 00:53	ROLIM DE MOURA	1100288
2024-305535	13/10/2024 20:13	14/10/2024 00:53	ROLIM DE MOURA	1100288
2024-305535	13/10/2024 20:13	14/10/2024 00:53	ROLIM DE MOURA	1100288
2024-305535	13/10/2024 20:13	14/10/2024 00:53	ROLIM DE MOURA	1100288
2024-305514	13/10/2024 20:13	13/10/2024 21:55	ROLIM DE MOURA	1100288
2024-305514	13/10/2024 20:13	13/10/2024 21:55	ROLIM DE MOURA	1100288
2024-305514	13/10/2024 20:13	13/10/2024 21:55	ROLIM DE MOURA	1100288
2024-305514	13/10/2024 20:13	13/10/2024 21:55	ROLIM DE MOURA	1100288
2024-305514	13/10/2024 20:13	13/10/2024 21:55	ROLIM DE MOURA	1100288
2024-305514	13/10/2024 20:13	13/10/2024 21:55	ROLIM DE MOURA	1100288
2024-305523	13/10/2024 20:16	14/10/2024 18:13	VILHENA	1100304
2024-306053	13/10/2024 20:23	14/10/2024 15:15	SANTA LUZIA	1100296
2024-305606	13/10/2024 20:24	13/10/2024 22:35	ROLIM DE MOURA	1100288
2024-305589	13/10/2024 20:25	14/10/2024 02:02	ROLIM DE MOURA	1100288
2024-304736	13/10/2024 20:25	14/10/2024 13:45	SANTA LUZIA	1100296
2024-304736	13/10/2024 20:25	14/10/2024 13:45	SANTA LUZIA	1100296
2024-304736	13/10/2024 20:25	14/10/2024 13:45	SANTA LUZIA	1100296
2024-304736	13/10/2024 20:25	14/10/2024 13:45	SANTA LUZIA	1100296
2024-305592	13/10/2024 20:26	14/10/2024 01:29	SANTA LUZIA	1100296
2024-305595	13/10/2024 20:27	14/10/2024 11:34	SANTA LUZIA	1100296
2024-305595	13/10/2024 20:27	14/10/2024 11:34	SANTA LUZIA	1100296

ENERGISA RONDÔNIA - DISTRIBUIDORA DE ENERGIA S.A.

Av. dos Imigrantes, nº 4.137 - bairro Industrial

Porto Velho (RO) CEP: 76821-063

05.914.650/0001-66 2556637

(69) 3216 4000 | Fax. (69) 3222-8720 | www.energisa.com.br

2024-305595	13/10/2024 20:27	14/10/2024 11:34	SANTA LUZIA	1100296
2024-306143	13/10/2024 20:32	14/10/2024 09:32	CACOAL	1100049
2024-306307	13/10/2024 20:39	15/10/2024 10:32	ROLIM DE MOURA	1100288
2024-306262	13/10/2024 20:40	14/10/2024 13:10	ROLIM DE MOURA	1100288
2024-306262	13/10/2024 20:40	14/10/2024 13:10	ROLIM DE MOURA	1100288
2024-306262	13/10/2024 20:40	14/10/2024 13:10	ROLIM DE MOURA	1100288
2024-305839	13/10/2024 20:44	15/10/2024 00:14	VILHENA	1100304
2024-307508	13/10/2024 20:51	14/10/2024 21:05	VILHENA	1100304
2024-306056	13/10/2024 20:55	14/10/2024 13:42	MIRANTE DA SERRA	1101302
2024-307361	13/10/2024 21:04	15/10/2024 12:41	ALTA FLORESTA	1100015
2024-306115	13/10/2024 21:04	15/10/2024 17:26	VILHENA	1100304
2024-306146	13/10/2024 21:13	14/10/2024 14:39	ROLIM DE MOURA	1100288
2024-306186	13/10/2024 21:17	14/10/2024 08:50	NOVO HORIZONTE	1100502
2024-306209	13/10/2024 21:21	14/10/2024 06:49	CACOAL	1100049
2024-306226	13/10/2024 21:24	14/10/2024 07:56	ROLIM DE MOURA	1100288
2024-306244	13/10/2024 21:28	14/10/2024 02:03	SANTA LUZIA	1100296
2024-307262	13/10/2024 21:37	14/10/2024 15:00	ALTO ALEGRE	1100379
2024-309195	13/10/2024 21:38	15/10/2024 08:52	ROLIM DE MOURA	1100288
2024-309195	13/10/2024 21:38	15/10/2024 08:52	ROLIM DE MOURA	1100288
2024-305519	13/10/2024 21:40	14/10/2024 10:09	PIMENTA BUENO	1100189
2024-306497	13/10/2024 21:44	13/10/2024 23:19	MACHADINHO	1100130
2024-306344	13/10/2024 21:46	14/10/2024 14:45	CABIXI	1100031
2024-306390	13/10/2024 21:48	14/10/2024 09:32	ARIQUEMES	1100023
2024-306381	13/10/2024 21:49	14/10/2024 03:01	ESPIGAO DOESTE	1100098
2024-306381	13/10/2024 21:49	14/10/2024 03:01	ESPIGAO DOESTE	1100098
2024-306392	13/10/2024 21:49	14/10/2024 08:15	NOVA UNIAO	1101435
2024-306405	13/10/2024 21:54	14/10/2024 16:47	PORTO VELHO	1100205
2024-306406	13/10/2024 21:55	14/10/2024 02:45	ROLIM DE MOURA	1100288
2024-306426	13/10/2024 22:02	14/10/2024 12:45	ALTA FLORESTA	1100015
2024-306511	13/10/2024 22:12	14/10/2024 18:01	NOVA BRASILANDIA	1100148
2024-306495	13/10/2024 22:20	14/10/2024 09:35	GOVERNADOR JORGE TEIXEIRA	1101005
2024-306723	13/10/2024 23:20	14/10/2024 02:42	PIMENTA BUENO	1100189
2024-306723	13/10/2024 23:20	14/10/2024 02:42	PIMENTA BUENO	1100189
2024-306723	13/10/2024 23:20	14/10/2024 02:42	PIMENTA BUENO	1100189
2024-306723	13/10/2024 23:20	14/10/2024 02:42	PIMENTA BUENO	1100189
2024-306723	13/10/2024 23:20	14/10/2024 02:42	PIMENTA BUENO	1100189
2024-306723	13/10/2024 23:20	14/10/2024 02:42	PIMENTA BUENO	1100189
2024-306723	13/10/2024 23:20	14/10/2024 02:42	PIMENTA BUENO	1100189
2024-306723	13/10/2024 23:20	14/10/2024 02:42	PIMENTA BUENO	1100189
2024-306649	13/10/2024 23:24	15/10/2024 08:32	ALTA FLORESTA	1100015
2024-306703	13/10/2024 23:49	14/10/2024 11:05	NOVA BRASILANDIA	1100148
2024-306703	13/10/2024 23:49	14/10/2024 11:05	NOVA BRASILANDIA	1100148

ENERGISA RONDÔNIA - DISTRIBUIDORA DE ENERGIA S.A.

Av. dos Imigrantes, nº 4.137 - bairro Industrial

Porto Velho (RO) CEP: 76821-063

05.914.650/0001-66 2556637

(69) 3216 4000 | Fax. (69) 3222-8720 | www.energisa.com.br

2024-314887	14/10/2024 00:04	16/10/2024 21:25	SANTA LUZIA	1100296
2024-307012	14/10/2024 00:11	14/10/2024 16:17	PIMENTA BUENO	1100189
2024-307012	14/10/2024 00:11	14/10/2024 16:17	PIMENTA BUENO	1100189
2024-307012	14/10/2024 00:11	14/10/2024 16:17	PIMENTA BUENO	1100189
2024-307309	14/10/2024 00:24	16/10/2024 02:15	PIMENTA BUENO	1100189
2024-306757	14/10/2024 00:32	15/10/2024 11:00	PIMENTA BUENO	1100189
2024-306756	14/10/2024 01:06	15/10/2024 01:55	PIMENTA BUENO	1100189
2024-306756	14/10/2024 01:06	15/10/2024 01:55	PIMENTA BUENO	1100189
2024-306775	14/10/2024 01:21	14/10/2024 18:00	PIMENTA BUENO	1100189
2024-306765	14/10/2024 01:26	14/10/2024 18:16	PIMENTA BUENO	1100189
2024-306765	14/10/2024 01:26	14/10/2024 18:16	PIMENTA BUENO	1100189
2024-306788	14/10/2024 01:31	15/10/2024 11:09	PIMENTA BUENO	1100189
2024-306788	14/10/2024 01:31	15/10/2024 11:09	PIMENTA BUENO	1100189
2024-306807	14/10/2024 01:48	14/10/2024 09:20	PRESIDENTE MEDICI	1100254
2024-306795	14/10/2024 01:50	14/10/2024 15:00	PIMENTA BUENO	1100189
2024-309186	14/10/2024 02:08	15/10/2024 09:22	PIMENTA BUENO	1100189
2024-353508	14/10/2024 02:09	14/10/2024 12:35	VILHENA	1100304
2024-306931	14/10/2024 02:10	14/10/2024 11:15	PIMENTA BUENO	1100189
2024-306931	14/10/2024 02:10	14/10/2024 11:15	PIMENTA BUENO	1100189
2024-306931	14/10/2024 02:10	14/10/2024 11:15	PIMENTA BUENO	1100189
2024-306851	14/10/2024 02:16	15/10/2024 00:40	PIMENTA BUENO	1100189
2024-307929	14/10/2024 02:50	14/10/2024 23:43	PIMENTA BUENO	1100189
2024-307929	14/10/2024 02:50	14/10/2024 23:43	PIMENTA BUENO	1100189
2024-307929	14/10/2024 02:50	14/10/2024 23:43	PIMENTA BUENO	1100189
2024-308309	14/10/2024 02:54	15/10/2024 09:50	PIMENTA BUENO	1100189
2024-308308	14/10/2024 02:58	15/10/2024 12:36	PIMENTA BUENO	1100189
2024-308318	14/10/2024 04:18	14/10/2024 15:30	PIMENTA BUENO	1100189
2024-306886	14/10/2024 04:42	14/10/2024 17:00	PIMENTA BUENO	1100189
2024-306939	14/10/2024 04:57	14/10/2024 22:16	PIMENTA BUENO	1100189
2024-306939	14/10/2024 04:57	14/10/2024 22:16	PIMENTA BUENO	1100189
2024-306864	14/10/2024 05:20	14/10/2024 15:14	PIMENTA BUENO	1100189
2024-309772	14/10/2024 05:21	15/10/2024 10:05	PIMENTA BUENO	1100189
2024-344310	14/10/2024 05:33	14/10/2024 12:50	VILHENA	1100304
2024-306957	14/10/2024 06:04	14/10/2024 12:37	ALTO ALEGRE	1100379
2024-306972	14/10/2024 06:11	15/10/2024 11:18	SANTA LUZIA	1100296
2024-307040	14/10/2024 06:20	15/10/2024 14:28	SAO FELIPE	1101484
2024-307013	14/10/2024 06:23	14/10/2024 10:31	ALTO PARAISO	1100403
2024-307020	14/10/2024 06:26	15/10/2024 10:20	PIMENTA BUENO	1100189
2024-307020	14/10/2024 06:26	15/10/2024 10:20	PIMENTA BUENO	1100189
2024-307020	14/10/2024 06:26	15/10/2024 10:20	PIMENTA BUENO	1100189
2024-307020	14/10/2024 06:26	15/10/2024 10:20	PIMENTA BUENO	1100189

ENERGISA RONDÔNIA - DISTRIBUIDORA DE ENERGIA S.A.

Av. dos Imigrantes, nº 4.137 - bairro Industrial

Porto Velho (RO) CEP: 76821-063

05.914.650/0001-66 2556637

(69) 3216 4000 | Fax. (69) 3222-8720 | www.energisa.com.br

2024-307022	14/10/2024 06:28	14/10/2024 10:08	VILHENA	1100304
2024-307406	14/10/2024 06:30	15/10/2024 19:35	PIMENTA BUENO	1100189
2024-307059	14/10/2024 06:36	15/10/2024 12:22	SAO FELIPE	1101484
2024-308081	14/10/2024 06:45	15/10/2024 16:14	CABIXI	1100031
2024-307087	14/10/2024 06:49	16/10/2024 16:52	MINISTRO ANDREAZZA	1101203
2024-307711	14/10/2024 06:51	15/10/2024 11:03	PIMENTA BUENO	1100189
2024-307711	14/10/2024 06:51	15/10/2024 11:03	PIMENTA BUENO	1100189
2024-307096	14/10/2024 06:51	14/10/2024 12:40	PORTO VELHO	1100205
2024-309389	14/10/2024 06:54	14/10/2024 21:30	PIMENTA BUENO	1100189
2024-306998	14/10/2024 07:04	14/10/2024 11:49	PORTO VELHO	1100205
2024-306998	14/10/2024 07:04	14/10/2024 11:49	PORTO VELHO	1100205
2024-307391	14/10/2024 07:24	14/10/2024 19:07	VILHENA	1100304
2024-307713	14/10/2024 07:29	15/10/2024 14:51	PIMENTA BUENO	1100189
2024-307713	14/10/2024 07:29	15/10/2024 14:51	PIMENTA BUENO	1100189
2024-308044	14/10/2024 07:35	14/10/2024 23:39	ROLIM DE MOURA	1100288
2024-308217	14/10/2024 07:41	14/10/2024 23:25	PORTO VELHO	1100205
2024-307227	14/10/2024 07:42	14/10/2024 12:55	JI PARANA	1100122
2024-307715	14/10/2024 07:43	15/10/2024 14:45	PIMENTA BUENO	1100189
2024-307245	14/10/2024 07:50	14/10/2024 12:02	JI PARANA	1100122
2024-307251	14/10/2024 07:51	15/10/2024 13:28	PIMENTA BUENO	1100189
2024-310582	14/10/2024 07:53	18/10/2024 08:59	NOVA MAMORE	1100338
2024-307266	14/10/2024 07:55	16/10/2024 16:30	CABIXI	1100031
2024-309323	14/10/2024 08:07	15/10/2024 08:45	NOVA BRASILANDIA	1100148
2024-307648	14/10/2024 08:07	15/10/2024 14:25	ALTO ALEGRE	1100379
2024-307366	14/10/2024 08:13	14/10/2024 17:22	NOVA BRASILANDIA	1100148
2024-307371	14/10/2024 08:15	15/10/2024 15:58	MACHADINHO	1100130
2024-307389	14/10/2024 08:17	14/10/2024 12:01	VILHENA	1100304
2024-307388	14/10/2024 08:18	14/10/2024 17:33	NOVA BRASILANDIA	1100148
2024-307387	14/10/2024 08:19	15/10/2024 13:13	CAMPO NOVO	1100700
2024-307550	14/10/2024 08:21	16/10/2024 08:56	GUAJARA MIRIM	1100106
2024-307385	14/10/2024 08:21	14/10/2024 12:31	VILHENA	1100304
2024-307500	14/10/2024 08:39	14/10/2024 19:10	ALTO PARAISO	1100403
2024-307422	14/10/2024 08:41	14/10/2024 12:20	NOVA UNIAO	1101435
2024-307516	14/10/2024 08:44	14/10/2024 19:28	PIMENTA BUENO	1100189
2024-307537	14/10/2024 08:53	14/10/2024 15:25	PIMENTEIRAS	1101468
2024-307538	14/10/2024 08:56	14/10/2024 18:22	PORTO VELHO	1100205
2024-307630	14/10/2024 08:57	14/10/2024 16:52	SAO FRANCISCO	1101492
2024-307572	14/10/2024 09:00	14/10/2024 20:02	MACHADINHO	1100130
2024-312558	14/10/2024 09:01	17/10/2024 17:51	PORTO VELHO	1100205
2024-308241	14/10/2024 09:11	14/10/2024 21:05	MACHADINHO	1100130
2024-315111	14/10/2024 09:18	18/10/2024 12:32	VILHENA	1100304

ENERGISA RONDÔNIA - DISTRIBUIDORA DE ENERGIA S.A.

Av. dos Imigrantes, nº 4.137 - bairro Industrial

Porto Velho (RO) CEP: 76821-063

05.914.650/0001-66 2556637

(69) 3216 4000 | Fax. (69) 3222-8720 | www.energisa.com.br

2024-307742	14/10/2024 09:29	14/10/2024 16:10	MACHADINHO	1100130
2024-307742	14/10/2024 09:29	14/10/2024 16:10	MACHADINHO	1100130
2024-307742	14/10/2024 09:29	14/10/2024 16:10	MACHADINHO	1100130
2024-307742	14/10/2024 09:29	14/10/2024 16:10	MACHADINHO	1100130
2024-307670	14/10/2024 09:30	15/10/2024 12:38	NOVA MAMORE	1100338
2024-307698	14/10/2024 09:36	15/10/2024 08:26	ARIQUEMES	1100023
2024-308211	14/10/2024 09:41	14/10/2024 17:25	SAO FRANCISCO	1101492
2024-307735	14/10/2024 09:41	14/10/2024 13:18	SERINGUEIRAS	1101500
2024-307664	14/10/2024 09:42	15/10/2024 15:05	PORTO VELHO	1100205
2024-308315	14/10/2024 09:57	15/10/2024 02:12	PIMENTA BUENO	1100189
2024-308315	14/10/2024 09:57	15/10/2024 02:12	PIMENTA BUENO	1100189
2024-307786	14/10/2024 10:07	14/10/2024 12:27	PORTO VELHO	1100205
2024-307847	14/10/2024 10:11	15/10/2024 10:52	MIRANTE DA SERRA	1101302
2024-307799	14/10/2024 10:13	15/10/2024 16:07	SANTA LUZIA	1100296
2024-307824	14/10/2024 10:14	15/10/2024 15:40	GUAJARA MIRIM	1100106
2024-310172	14/10/2024 10:24	15/10/2024 10:59	ROLIM DE MOURA	1100288
2024-310172	14/10/2024 10:24	15/10/2024 10:59	ROLIM DE MOURA	1100288
2024-307864	14/10/2024 10:27	14/10/2024 20:24	SAO FRANCISCO	1101492
2024-307888	14/10/2024 10:33	15/10/2024 15:11	PIMENTA BUENO	1100189
2024-308965	14/10/2024 10:34	14/10/2024 19:55	SERINGUEIRAS	1101500
2024-307900	14/10/2024 10:35	14/10/2024 19:32	CACOAL	1100049
2024-307922	14/10/2024 10:47	16/10/2024 20:53	CHUPINGUAIA	1100924
2024-307925	14/10/2024 10:47	15/10/2024 00:36	NOVO HORIZONTE	1100502
2024-308390	14/10/2024 10:58	15/10/2024 11:50	PRIMAVERA	1101476
2024-308390	14/10/2024 10:58	15/10/2024 11:50	PRIMAVERA	1101476
2024-311294	14/10/2024 11:15	16/10/2024 09:20	PIMENTA BUENO	1100189
2024-308240	14/10/2024 11:23	14/10/2024 20:28	MACHADINHO	1100130
2024-308097	14/10/2024 11:39	16/10/2024 01:43	VILHENA	1100304
2024-309959	14/10/2024 11:41	15/10/2024 15:16	CAMPO NOVO	1100700
2024-308116	14/10/2024 11:47	15/10/2024 11:24	COSTA MARQUES	1100080
2024-309562	14/10/2024 11:48	16/10/2024 00:51	COSTA MARQUES	1100080
2024-308210	14/10/2024 12:12	14/10/2024 18:29	SAO FRANCISCO	1101492
2024-308389	14/10/2024 12:24	15/10/2024 12:47	PRIMAVERA	1101476
2024-308184	14/10/2024 12:25	15/10/2024 12:11	COSTA MARQUES	1100080
2024-308197	14/10/2024 12:31	14/10/2024 15:12	JI PARANA	1100122
2024-308203	14/10/2024 12:33	15/10/2024 08:39	ARIQUEMES	1100023
2024-308237	14/10/2024 12:37	15/10/2024 18:00	PORTO VELHO	1100205
2024-308246	14/10/2024 12:42	14/10/2024 14:44	PORTO VELHO	1100205
2024-308869	14/10/2024 12:45	14/10/2024 19:50	PIMENTA BUENO	1100189
2024-308259	14/10/2024 12:54	16/10/2024 11:40	NOVA BRASILANDIA	1100148
2024-308262	14/10/2024 12:56	14/10/2024 15:30	PORTO VELHO	1100205

ENERGISA RONDÔNIA - DISTRIBUIDORA DE ENERGIA S.A.

Av. dos Imigrantes, nº 4.137 - bairro Industrial

Porto Velho (RO) CEP: 76821-063

05.914.650/0001-66 2556637

(69) 3216 4000 | Fax. (69) 3222-8720 | www.energisa.com.br

2024-308293	14/10/2024 13:18	15/10/2024 14:31	PRIMAVERA	1101476
2024-308331	14/10/2024 13:26	15/10/2024 15:50	PIMENTA BUENO	1100189
2024-308343	14/10/2024 13:34	14/10/2024 16:24	CANDEIAS DO JAMARI	1100809
2024-308413	14/10/2024 13:56	14/10/2024 17:08	OURO PRETO DOESTE	1100155
2024-308421	14/10/2024 14:00	14/10/2024 16:47	PORTO VELHO	1100205
2024-308459	14/10/2024 14:26	15/10/2024 14:43	ALTA FLORESTA	1100015
2024-308358	14/10/2024 14:31	16/10/2024 11:38	ALTA FLORESTA	1100015
2024-311467	14/10/2024 14:33	16/10/2024 18:59	PIMENTA BUENO	1100189
2024-308494	14/10/2024 14:35	14/10/2024 16:44	OURO PRETO DOESTE	1100155
2024-308567	14/10/2024 15:07	15/10/2024 10:22	MACHADINHO	1100130
2024-308570	14/10/2024 15:10	15/10/2024 08:01	COSTA MARQUES	1100080
2024-308569	14/10/2024 15:10	14/10/2024 22:20	PIMENTA BUENO	1100189
2024-308571	14/10/2024 15:10	15/10/2024 17:42	VILHENA	1100304
2024-308574	14/10/2024 15:11	14/10/2024 19:48	ROLIM DE MOURA	1100288
2024-310961	14/10/2024 15:11	15/10/2024 18:55	GUAJARA MIRIM	1100106
2024-309429	14/10/2024 15:21	15/10/2024 14:02	ROLIM DE MOURA	1100288
2024-309429	14/10/2024 15:21	15/10/2024 14:02	ROLIM DE MOURA	1100288
2024-310962	14/10/2024 15:23	15/10/2024 19:55	GUAJARA MIRIM	1100106
2024-308603	14/10/2024 15:28	14/10/2024 18:38	ROLIM DE MOURA	1100288
2024-308603	14/10/2024 15:28	14/10/2024 18:38	ROLIM DE MOURA	1100288
2024-308603	14/10/2024 15:28	14/10/2024 18:38	ROLIM DE MOURA	1100288
2024-309943	14/10/2024 15:34	17/10/2024 16:42	ESPIGAO DOESTE	1100098
2024-308654	14/10/2024 15:41	14/10/2024 19:15	ALVORADA DOESTE	1100346
2024-308654	14/10/2024 15:41	14/10/2024 19:15	ALVORADA DOESTE	1100346
2024-308654	14/10/2024 15:41	14/10/2024 19:15	ALVORADA DOESTE	1100346
2024-308654	14/10/2024 15:41	14/10/2024 19:15	ALVORADA DOESTE	1100346
2024-308667	14/10/2024 15:45	14/10/2024 21:50	NOVA BRASILANDIA	1100148
2024-308670	14/10/2024 15:48	15/10/2024 19:22	ROLIM DE MOURA	1100288
2024-308670	14/10/2024 15:48	15/10/2024 19:22	ROLIM DE MOURA	1100288
2024-308707	14/10/2024 15:54	14/10/2024 18:48	CAMPO NOVO	1100700
2024-308707	14/10/2024 15:54	14/10/2024 18:48	CAMPO NOVO	1100700
2024-308707	14/10/2024 15:54	14/10/2024 18:48	CAMPO NOVO	1100700
2024-308707	14/10/2024 15:54	14/10/2024 18:48	CAMPO NOVO	1100700
2024-308707	14/10/2024 15:54	14/10/2024 18:48	CAMPO NOVO	1100700
2024-308776	14/10/2024 16:13	14/10/2024 19:30	VILHENA	1100304
2024-308776	14/10/2024 16:13	14/10/2024 19:30	VILHENA	1100304
2024-308850	14/10/2024 16:37	15/10/2024 15:53	ROLIM DE MOURA	1100288
2024-308862	14/10/2024 16:41	15/10/2024 12:02	MIRANTE DA SERRA	1101302
2024-308871	14/10/2024 16:48	14/10/2024 23:45	CACAULANDIA	1100601
2024-308899	14/10/2024 16:53	15/10/2024 02:57	JARU	1100114
2024-308899	14/10/2024 16:53	15/10/2024 02:57	JARU	1100114

ENERGISA RONDÔNIA - DISTRIBUIDORA DE ENERGIA S.A.

Av. dos Imigrantes, nº 4.137 - bairro Industrial

Porto Velho (RO) CEP: 76821-063

05.914.650/0001-66 2556637

(69) 3216 4000 | Fax. (69) 3222-8720 | www.energisa.com.br

2024-308906	14/10/2024 16:55	15/10/2024 02:00	SERINGUEIRAS	1101500
2024-308906	14/10/2024 16:55	15/10/2024 02:00	SERINGUEIRAS	1101500
2024-308906	14/10/2024 16:55	15/10/2024 02:00	SERINGUEIRAS	1101500
2024-308906	14/10/2024 16:55	15/10/2024 02:00	SERINGUEIRAS	1101500
2024-308906	14/10/2024 16:55	15/10/2024 02:00	SERINGUEIRAS	1101500
2024-308906	14/10/2024 16:55	15/10/2024 02:00	SERINGUEIRAS	1101500
2024-308906	14/10/2024 16:55	15/10/2024 02:00	SERINGUEIRAS	1101500
2024-308906	14/10/2024 16:55	15/10/2024 02:00	SERINGUEIRAS	1101500
2024-308906	14/10/2024 16:55	15/10/2024 02:00	SERINGUEIRAS	1101500
2024-308937	14/10/2024 16:57	14/10/2024 19:44	JI PARANA	1100122
2024-308937	14/10/2024 16:57	14/10/2024 19:44	JI PARANA	1100122
2024-310520	14/10/2024 16:57	15/10/2024 16:14	PIMENTA BUENO	1100189
2024-308962	14/10/2024 17:24	17/10/2024 11:15	CABIXI	1100031
2024-308963	14/10/2024 17:24	16/10/2024 11:40	PORTO VELHO	1100205
2024-309440	14/10/2024 17:25	15/10/2024 08:28	ROLIM DE MOURA	1100288
2024-309440	14/10/2024 17:25	15/10/2024 08:28	ROLIM DE MOURA	1100288
2024-309440	14/10/2024 17:25	15/10/2024 08:28	ROLIM DE MOURA	1100288
2024-309440	14/10/2024 17:25	15/10/2024 08:28	ROLIM DE MOURA	1100288
2024-308987	14/10/2024 17:31	15/10/2024 17:13	PIMENTA BUENO	1100189
2024-309023	14/10/2024 17:40	16/10/2024 00:52	PORTO VELHO	1100205
2024-309058	14/10/2024 17:46	18/10/2024 05:30	NOVA BRASILANDIA	1100148
2024-309033	14/10/2024 18:20	15/10/2024 23:40	PORTO VELHO	1100205
2024-309033	14/10/2024 18:20	15/10/2024 23:40	PORTO VELHO	1100205
2024-309033	14/10/2024 18:20	15/10/2024 23:40	PORTO VELHO	1100205
2024-309033	14/10/2024 18:20	15/10/2024 23:40	PORTO VELHO	1100205
2024-309150	14/10/2024 18:23	15/10/2024 01:37	GOVERNADOR JORGE TEIXEIRA	1101005
2024-309222	14/10/2024 18:40	15/10/2024 11:51	SAO MIGUEL	1100320
2024-309339	14/10/2024 18:48	15/10/2024 15:45	PIMENTA BUENO	1100189
2024-309263	14/10/2024 19:02	16/10/2024 13:52	ESPIGAO DOESTE	1100098
2024-309041	14/10/2024 19:03	15/10/2024 11:19	PORTO VELHO	1100205
2024-309291	14/10/2024 19:09	15/10/2024 10:01	PORTO VELHO	1100205
2024-309326	14/10/2024 19:19	14/10/2024 23:34	VILHENA	1100304
2024-309549	14/10/2024 19:25	16/10/2024 09:14	CANDEIAS DO JAMARI	1100809
2024-309364	14/10/2024 19:27	16/10/2024 11:33	PORTO VELHO	1100205
2024-309452	14/10/2024 19:55	17/10/2024 15:10	ALVORADA DOESTE	1100346
2024-309513	14/10/2024 20:38	15/10/2024 19:59	PORTO VELHO	1100205
2024-309520	14/10/2024 20:42	15/10/2024 11:26	PORTO VELHO	1100205
2024-310557	14/10/2024 21:03	15/10/2024 18:51	ROLIM DE MOURA	1100288
2024-309571	14/10/2024 21:04	15/10/2024 08:30	GOVERNADOR JORGE TEIXEIRA	1101005
2024-309626	14/10/2024 21:45	15/10/2024 16:10	GUAJARA MIRIM	1100106
2024-309639	14/10/2024 22:01	15/10/2024 00:40	OURO PRETO DOESTE	1100155

ENERGISA RONDÔNIA - DISTRIBUIDORA DE ENERGIA S.A.

Av. dos Imigrantes, nº 4.137 - bairro Industrial

Porto Velho (RO) CEP: 76821-063

05.914.650/0001-66 2556637

(69) 3216 4000 | Fax. (69) 3222-8720 | www.energisa.com.br

2024-310081	14/10/2024 22:17	15/10/2024 15:55	PIMENTA BUENO	1100189
2024-310081	14/10/2024 22:17	15/10/2024 15:55	PIMENTA BUENO	1100189
2024-309662	14/10/2024 22:22	15/10/2024 00:16	VILHENA	1100304
2024-309666	14/10/2024 22:26	15/10/2024 15:21	COSTA MARQUES	1100080
2024-309718	14/10/2024 22:40	15/10/2024 16:39	ROLIM DE MOURA	1100288
2024-309718	14/10/2024 22:40	15/10/2024 16:39	ROLIM DE MOURA	1100288
2024-309703	14/10/2024 23:34	16/10/2024 00:50	ROLIM DE MOURA	1100288
2024-309714	15/10/2024 00:41	16/10/2024 00:24	ROLIM DE MOURA	1100288
2024-309726	15/10/2024 05:14	15/10/2024 19:19	CEREJEIRAS	1100056
2024-310112	15/10/2024 06:05	17/10/2024 19:40	VILHENA	1100304
2024-309812	15/10/2024 06:52	15/10/2024 20:30	ROLIM DE MOURA	1100288
2024-310003	15/10/2024 06:53	16/10/2024 16:27	SERINGUEIRAS	1101500
2024-309822	15/10/2024 07:02	17/10/2024 02:07	CABIXI	1100031
2024-310271	15/10/2024 07:04	16/10/2024 14:50	PORTO VELHO	1100205
2024-309794	15/10/2024 07:14	15/10/2024 17:41	GUAJARA MIRIM	1100106
2024-309841	15/10/2024 07:20	15/10/2024 12:24	MACHADINHO	1100130
2024-309843	15/10/2024 07:24	15/10/2024 18:57	SERINGUEIRAS	1101500
2024-309858	15/10/2024 07:34	16/10/2024 10:33	PIMENTA BUENO	1100189
2024-312406	15/10/2024 07:42	16/10/2024 18:07	ROLIM DE MOURA	1100288
2024-309884	15/10/2024 07:42	15/10/2024 17:19	SAO MIGUEL	1100320
2024-310321	15/10/2024 07:48	17/10/2024 11:30	PIMENTA BUENO	1100189
2024-310012	15/10/2024 07:56	16/10/2024 17:04	SERINGUEIRAS	1101500
2024-311091	15/10/2024 08:09	16/10/2024 20:53	SERINGUEIRAS	1101500
2024-309916	15/10/2024 08:10	17/10/2024 02:25	CABIXI	1100031
2024-309936	15/10/2024 08:23	15/10/2024 15:40	NOVA BRASILANDIA	1100148
2024-309944	15/10/2024 08:27	15/10/2024 16:56	PORTO VELHO	1100205
2024-310004	15/10/2024 08:28	16/10/2024 18:18	SERINGUEIRAS	1101500
2024-310011	15/10/2024 08:40	16/10/2024 17:41	SERINGUEIRAS	1101500
2024-310006	15/10/2024 08:45	16/10/2024 16:45	SERINGUEIRAS	1101500
2024-310029	15/10/2024 09:04	15/10/2024 10:30	SERINGUEIRAS	1101500
2024-310029	15/10/2024 09:04	15/10/2024 10:30	SERINGUEIRAS	1101500
2024-310029	15/10/2024 09:04	15/10/2024 10:30	SERINGUEIRAS	1101500
2024-310029	15/10/2024 09:04	15/10/2024 10:30	SERINGUEIRAS	1101500
2024-310029	15/10/2024 09:04	15/10/2024 10:30	SERINGUEIRAS	1101500
2024-310029	15/10/2024 09:04	15/10/2024 10:30	SERINGUEIRAS	1101500
2024-310029	15/10/2024 09:04	15/10/2024 10:30	SERINGUEIRAS	1101500
2024-310029	15/10/2024 09:04	15/10/2024 10:30	SERINGUEIRAS	1101500
2024-310029	15/10/2024 09:04	15/10/2024 10:30	SERINGUEIRAS	1101500
2024-309962	15/10/2024 09:08	16/10/2024 09:34	COLORADO DOESTE	1100064
2024-310066	15/10/2024 09:34	16/10/2024 07:18	CEREJEIRAS	1100056
2024-310102	15/10/2024 09:49	15/10/2024 14:22	PORTO VELHO	1100205

ENERGISA RONDÔNIA - DISTRIBUIDORA DE ENERGIA S.A.

Av. dos Imigrantes, nº 4.137 - bairro Industrial

Porto Velho (RO) CEP: 76821-063

05.914.650/0001-66 2556637

(69) 3216 4000 | Fax. (69) 3222-8720 | www.energisa.com.br

2024-310198	15/10/2024 10:13	15/10/2024 13:35	CUJUBIM	1100940
2024-310134	15/10/2024 10:23	16/10/2024 09:48	ROLIM DE MOURA	1100288
2024-310266	15/10/2024 10:53	16/10/2024 20:40	COSTA MARQUES	1100080
2024-310278	15/10/2024 11:01	16/10/2024 13:48	GUAJARA MIRIM	1100106
2024-310279	15/10/2024 11:01	18/10/2024 11:40	ALVORADA DOESTE	1100346
2024-310280	15/10/2024 11:03	17/10/2024 13:46	JI PARANA	1100122
2024-310285	15/10/2024 11:05	17/10/2024 17:28	ALVORADA DOESTE	1100346
2024-310331	15/10/2024 11:25	15/10/2024 12:08	GUAJARA MIRIM	1100106
2024-310375	15/10/2024 12:02	16/10/2024 03:00	JI PARANA	1100122
2024-310375	15/10/2024 12:02	16/10/2024 03:00	JI PARANA	1100122
2024-310375	15/10/2024 12:02	16/10/2024 03:00	JI PARANA	1100122
2024-310375	15/10/2024 12:02	16/10/2024 03:00	JI PARANA	1100122
2024-310335	15/10/2024 12:04	20/10/2024 11:24	PIMENTA BUENO	1100189
2024-310673	15/10/2024 12:08	16/10/2024 20:27	VILHENA	1100304
2024-310814	15/10/2024 12:12	15/10/2024 17:30	VILHENA	1100304
2024-310323	15/10/2024 12:15	16/10/2024 14:39	PIMENTA BUENO	1100189
2024-315611	15/10/2024 12:17	17/10/2024 15:15	ALTO ALEGRE	1100379
2024-315611	15/10/2024 12:17	17/10/2024 15:15	ALTO ALEGRE	1100379
2024-315611	15/10/2024 12:17	17/10/2024 15:15	ALTO ALEGRE	1100379
2024-315611	15/10/2024 12:17	17/10/2024 15:15	ALTO ALEGRE	1100379
2024-310399	15/10/2024 12:21	16/10/2024 10:28	SAO MIGUEL	1100320
2024-310346	15/10/2024 12:50	16/10/2024 09:34	CANDEIAS DO JAMARI	1100809
2024-310439	15/10/2024 12:53	15/10/2024 15:27	JI PARANA	1100122
2024-310441	15/10/2024 12:54	15/10/2024 13:52	CANDEIAS DO JAMARI	1100809
2024-311136	15/10/2024 12:59	16/10/2024 07:40	VILHENA	1100304
2024-310510	15/10/2024 13:13	16/10/2024 19:48	COSTA MARQUES	1100080
2024-310449	15/10/2024 13:25	15/10/2024 18:16	ALTO PARAISO	1100403
2024-310449	15/10/2024 13:25	15/10/2024 18:16	ALTO PARAISO	1100403
2024-310449	15/10/2024 13:25	15/10/2024 18:16	ALTO PARAISO	1100403
2024-312171	15/10/2024 13:48	16/10/2024 16:02	VILHENA	1100304
2024-311915	15/10/2024 14:01	16/10/2024 11:37	CACOAL	1100049
2024-310594	15/10/2024 14:01	15/10/2024 14:44	PORTO VELHO	1100205
2024-310594	15/10/2024 14:01	15/10/2024 14:44	PORTO VELHO	1100205
2024-310594	15/10/2024 14:01	15/10/2024 14:44	PORTO VELHO	1100205
2024-310594	15/10/2024 14:01	15/10/2024 14:44	PORTO VELHO	1100205
2024-310611	15/10/2024 14:13	16/10/2024 14:10	SERINGUEIRAS	1101500
2024-310611	15/10/2024 14:13	16/10/2024 14:10	SERINGUEIRAS	1101500
2024-310611	15/10/2024 14:13	16/10/2024 14:10	SERINGUEIRAS	1101500
2024-310611	15/10/2024 14:13	16/10/2024 14:10	SERINGUEIRAS	1101500
2024-310611	15/10/2024 14:13	16/10/2024 14:10	SERINGUEIRAS	1101500
2024-310614	15/10/2024 14:14	17/10/2024 10:38	PORTO VELHO	1100205

ENERGISA RONDÔNIA - DISTRIBUIDORA DE ENERGIA S.A.

Av. dos Imigrantes, nº 4.137 - bairro Industrial

Porto Velho (RO) CEP: 76821-063

05.914.650/0001-66 2556637

(69) 3216 4000 | Fax. (69) 3222-8720 | www.energisa.com.br

2024-311741	15/10/2024 14:25	16/10/2024 09:37	JI PARANA	1100122
2024-311741	15/10/2024 14:25	16/10/2024 09:37	JI PARANA	1100122
2024-310642	15/10/2024 14:30	16/10/2024 09:02	COLORADO DOESTE	1100064
2024-310575	15/10/2024 14:31	16/10/2024 11:20	ESPIGAO DOESTE	1100098
2024-313939	15/10/2024 14:40	17/10/2024 12:06	GOVERNADOR JORGE TEIXEIRA	1101005
2024-310661	15/10/2024 14:47	15/10/2024 17:05	PORTO VELHO	1100205
2024-310695	15/10/2024 14:54	15/10/2024 23:01	COSTA MARQUES	1100080
2024-310696	15/10/2024 14:55	16/10/2024 18:00	COSTA MARQUES	1100080
2024-313730	15/10/2024 14:58	16/10/2024 18:29	COLORADO DOESTE	1100064
2024-311769	15/10/2024 15:02	16/10/2024 17:12	SERINGUEIRAS	1101500
2024-310708	15/10/2024 15:03	17/10/2024 11:23	PIMENTEIRAS	1101468
2024-310578	15/10/2024 15:13	18/10/2024 17:54	JARU	1100114
2024-310743	15/10/2024 15:18	16/10/2024 09:30	VILHENA	1100304
2024-310743	15/10/2024 15:18	16/10/2024 09:30	VILHENA	1100304
2024-310743	15/10/2024 15:18	16/10/2024 09:30	VILHENA	1100304
2024-310743	15/10/2024 15:18	16/10/2024 09:30	VILHENA	1100304
2024-310743	15/10/2024 15:18	16/10/2024 09:30	VILHENA	1100304
2024-310755	15/10/2024 15:22	17/10/2024 08:18	ESPIGAO DOESTE	1100098
2024-312119	15/10/2024 15:29	17/10/2024 14:49	JI PARANA	1100122
2024-310804	15/10/2024 15:41	16/10/2024 09:04	ANARI	1101757
2024-312442	15/10/2024 15:41	16/10/2024 12:31	GOVERNADOR JORGE TEIXEIRA	1101005
2024-310803	15/10/2024 15:42	16/10/2024 01:55	PORTO VELHO	1100205
2024-312557	15/10/2024 15:49	16/10/2024 08:12	ROLIM DE MOURA	1100288
2024-310828	15/10/2024 15:56	16/10/2024 12:14	JARU	1100114
2024-313829	15/10/2024 16:20	17/10/2024 13:34	CACOAL	1100049
2024-310922	15/10/2024 16:24	15/10/2024 18:37	NOVA MAMORE	1100338
2024-313405	15/10/2024 16:28	17/10/2024 11:27	JI PARANA	1100122
2024-312556	15/10/2024 16:29	16/10/2024 07:35	ROLIM DE MOURA	1100288
2024-310902	15/10/2024 16:32	16/10/2024 23:54	CACOAL	1100049
2024-310903	15/10/2024 16:33	16/10/2024 01:02	ALTO PARAISO	1100403
2024-310934	15/10/2024 16:33	15/10/2024 18:15	CEREJEIRAS	1100056
2024-310944	15/10/2024 16:36	15/10/2024 20:54	CHUPINGUAIA	1100924
2024-310951	15/10/2024 16:36	15/10/2024 16:58	ANARI	1101757
2024-310951	15/10/2024 16:36	15/10/2024 16:58	ANARI	1101757
2024-310951	15/10/2024 16:36	15/10/2024 16:58	ANARI	1101757
2024-310951	15/10/2024 16:36	15/10/2024 16:58	ANARI	1101757
2024-310951	15/10/2024 16:36	15/10/2024 16:58	ANARI	1101757
2024-310951	15/10/2024 16:36	15/10/2024 16:58	ANARI	1101757
2024-310951	15/10/2024 16:36	15/10/2024 16:58	ANARI	1101757
2024-310951	15/10/2024 16:36	15/10/2024 16:58	ANARI	1101757
2024-310974	15/10/2024 16:41	16/10/2024 14:00	CACOAL	1100049
2024-310978	15/10/2024 16:43	16/10/2024 07:10	PIMENTA BUENO	1100189

ENERGISA RONDÔNIA - DISTRIBUIDORA DE ENERGIA S.A.

Av. dos Imigrantes, nº 4.137 - bairro Industrial

Porto Velho (RO) CEP: 76821-063

05.914.650/0001-66 2556637

(69) 3216 4000 | Fax. (69) 3222-8720 | www.energisa.com.br

2024-310982	15/10/2024 16:43	16/10/2024 11:21	JI PARANA	1100122
2024-312676	15/10/2024 16:45	16/10/2024 13:34	JI PARANA	1100122
2024-311006	15/10/2024 16:49	16/10/2024 16:34	JI PARANA	1100122
2024-310917	15/10/2024 16:50	15/10/2024 21:45	THEOBROMA	1101609
2024-310917	15/10/2024 16:50	15/10/2024 21:45	THEOBROMA	1101609
2024-311009	15/10/2024 16:50	16/10/2024 14:53	JI PARANA	1100122
2024-312513	15/10/2024 16:52	16/10/2024 11:29	CHUPINGUAIA	1100924
2024-314843	15/10/2024 16:56	17/10/2024 10:09	CACOAL	1100049
2024-312299	15/10/2024 16:56	16/10/2024 16:30	PORTO VELHO	1100205
2024-311033	15/10/2024 16:58	16/10/2024 09:34	ROLIM DE MOURA	1100288
2024-311039	15/10/2024 16:58	16/10/2024 14:33	ARIQUEMES	1100023
2024-311040	15/10/2024 16:58	16/10/2024 11:18	CACOAL	1100049
2024-311046	15/10/2024 16:59	16/10/2024 15:55	CACOAL	1100049
2024-311046	15/10/2024 16:59	16/10/2024 15:55	CACOAL	1100049
2024-311098	15/10/2024 16:59	15/10/2024 20:49	MACHADINHO	1100130
2024-311098	15/10/2024 16:59	15/10/2024 20:49	MACHADINHO	1100130
2024-311098	15/10/2024 16:59	15/10/2024 20:49	MACHADINHO	1100130
2024-311087	15/10/2024 16:59	16/10/2024 16:09	JI PARANA	1100122
2024-311103	15/10/2024 17:03	17/10/2024 15:45	MINISTRO ANDREAZZA	1101203
2024-311115	15/10/2024 17:06	15/10/2024 20:46	JARU	1100114
2024-311448	15/10/2024 17:07	16/10/2024 13:39	JI PARANA	1100122
2024-311051	15/10/2024 17:10	16/10/2024 08:41	COLORADO DOESTE	1100064
2024-311137	15/10/2024 17:11	15/10/2024 20:10	PORTO VELHO	1100205
2024-311137	15/10/2024 17:11	15/10/2024 20:10	PORTO VELHO	1100205
2024-311137	15/10/2024 17:11	15/10/2024 20:10	PORTO VELHO	1100205
2024-312367	15/10/2024 17:17	16/10/2024 08:22	COLORADO DOESTE	1100064
2024-311198	15/10/2024 17:21	16/10/2024 01:55	COLORADO DOESTE	1100064
2024-311198	15/10/2024 17:21	16/10/2024 01:55	COLORADO DOESTE	1100064
2024-311198	15/10/2024 17:21	16/10/2024 01:55	COLORADO DOESTE	1100064
2024-311198	15/10/2024 17:21	16/10/2024 01:55	COLORADO DOESTE	1100064
2024-311198	15/10/2024 17:21	16/10/2024 01:55	COLORADO DOESTE	1100064
2024-311198	15/10/2024 17:21	16/10/2024 01:55	COLORADO DOESTE	1100064
2024-311179	15/10/2024 17:22	15/10/2024 19:13	JARU	1100114
2024-312611	15/10/2024 17:23	16/10/2024 10:58	JI PARANA	1100122
2024-311076	15/10/2024 17:28	16/10/2024 08:37	JI PARANA	1100122
2024-311207	15/10/2024 17:28	15/10/2024 20:50	MACHADINHO	1100130
2024-311209	15/10/2024 17:29	16/10/2024 11:57	CHUPINGUAIA	1100924
2024-312108	15/10/2024 17:30	16/10/2024 15:44	JI PARANA	1100122
2024-311250	15/10/2024 17:35	16/10/2024 18:55	CACOAL	1100049
2024-311250	15/10/2024 17:35	16/10/2024 18:55	CACOAL	1100049
2024-314993	15/10/2024 17:36	17/10/2024 11:20	CACOAL	1100049
2024-314993	15/10/2024 17:36	17/10/2024 11:20	CACOAL	1100049

ENERGISA RONDÔNIA - DISTRIBUIDORA DE ENERGIA S.A.

Av. dos Imigrantes, nº 4.137 - bairro Industrial

Porto Velho (RO) CEP: 76821-063

05.914.650/0001-66 2556637

(69) 3216 4000 | Fax. (69) 3222-8720 | www.energisa.com.br

2024-314993	15/10/2024 17:36	17/10/2024 11:20	CACOAL	1100049
2024-311259	15/10/2024 17:36	17/10/2024 09:40	PORTO VELHO	1100205
2024-311261	15/10/2024 17:36	16/10/2024 09:57	CHUPINGUAIA	1100924
2024-311262	15/10/2024 17:36	16/10/2024 01:48	JARU	1100114
2024-311458	15/10/2024 17:43	16/10/2024 08:46	JI PARANA	1100122
2024-312364	15/10/2024 17:43	16/10/2024 08:25	COLORADO DOESTE	1100064
2024-311290	15/10/2024 17:44	17/10/2024 11:40	PORTO VELHO	1100205
2024-311339	15/10/2024 17:45	15/10/2024 20:20	JARU	1100114
2024-311339	15/10/2024 17:45	15/10/2024 20:20	JARU	1100114
2024-311339	15/10/2024 17:45	15/10/2024 20:20	JARU	1100114
2024-311489	15/10/2024 17:47	15/10/2024 22:03	MACHADINHO	1100130
2024-311338	15/10/2024 17:50	16/10/2024 18:48	JI PARANA	1100122
2024-311343	15/10/2024 17:51	17/10/2024 11:09	CACOAL	1100049
2024-311341	15/10/2024 17:51	16/10/2024 14:10	JI PARANA	1100122
2024-311386	15/10/2024 18:02	16/10/2024 13:00	JI PARANA	1100122
2024-311781	15/10/2024 18:06	16/10/2024 06:00	COSTA MARQUES	1100080
2024-311553	15/10/2024 18:09	17/10/2024 02:24	CACOAL	1100049
2024-311422	15/10/2024 18:10	17/10/2024 08:00	OURO PRETO DOESTE	1100155
2024-366185	15/10/2024 18:13	16/10/2024 12:50	MACHADINHO	1100130
2024-311715	15/10/2024 18:14	16/10/2024 07:42	COSTA MARQUES	1100080
2024-314885	15/10/2024 18:15	17/10/2024 17:03	VILHENA	1100304
2024-310227	15/10/2024 18:15	16/10/2024 02:09	GUAJARA MIRIM	1100106
2024-312388	15/10/2024 18:29	16/10/2024 16:09	MACHADINHO	1100130
2024-313703	15/10/2024 18:33	16/10/2024 18:15	MACHADINHO	1100130
2024-312443	15/10/2024 18:34	16/10/2024 17:20	GOVERNADOR JORGE TEIXEIRA	1101005
2024-311600	15/10/2024 18:36	16/10/2024 10:15	JI PARANA	1100122
2024-311658	15/10/2024 18:51	16/10/2024 16:06	CACOAL	1100049
2024-311863	15/10/2024 18:56	17/10/2024 09:46	CASTANHEIRAS	1100908
2024-311963	15/10/2024 19:08	17/10/2024 15:31	SERINGUEIRAS	1101500
2024-311782	15/10/2024 19:10	16/10/2024 13:18	JI PARANA	1100122
2024-311866	15/10/2024 19:11	16/10/2024 12:08	PARECIS	1101450
2024-316752	15/10/2024 19:11	17/10/2024 19:59	ALTO ALEGRE	1100379
2024-311835	15/10/2024 19:13	16/10/2024 04:32	ROLIM DE MOURA	1100288
2024-311835	15/10/2024 19:13	16/10/2024 04:32	ROLIM DE MOURA	1100288
2024-311835	15/10/2024 19:13	16/10/2024 04:32	ROLIM DE MOURA	1100288
2024-311796	15/10/2024 19:14	16/10/2024 09:53	CORUMBIARA	1100072
2024-313490	15/10/2024 19:16	17/10/2024 15:37	PIMENTEIRAS	1101468
2024-311797	15/10/2024 19:16	16/10/2024 10:41	VILHENA	1100304
2024-311820	15/10/2024 19:22	15/10/2024 22:48	PORTO VELHO	1100205
2024-311828	15/10/2024 19:25	16/10/2024 08:15	SAO MIGUEL	1100320
2024-312607	15/10/2024 19:27	16/10/2024 11:09	NOVA UNIAO	1101435

ENERGISA RONDÔNIA - DISTRIBUIDORA DE ENERGIA S.A.

Av. dos Imigrantes, nº 4.137 - bairro Industrial

Porto Velho (RO) CEP: 76821-063

05.914.650/0001-66 2556637

(69) 3216 4000 | Fax. (69) 3222-8720 | www.energisa.com.br

2024-316486	15/10/2024 19:28	17/10/2024 15:41	JI PARANA	1100122
2024-311846	15/10/2024 19:29	16/10/2024 09:04	GUAJARA MIRIM	1100106
2024-311869	15/10/2024 19:29	16/10/2024 16:37	JI PARANA	1100122
2024-311871	15/10/2024 19:31	16/10/2024 10:48	PARECIS	1101450
2024-311875	15/10/2024 19:31	16/10/2024 17:22	JARU	1100114
2024-315114	15/10/2024 19:45	18/10/2024 09:54	VILHENA	1100304
2024-312427	15/10/2024 19:46	16/10/2024 12:00	JI PARANA	1100122
2024-311953	15/10/2024 19:47	16/10/2024 14:35	JARU	1100114
2024-313642	15/10/2024 20:00	16/10/2024 16:11	JI PARANA	1100122
2024-311997	15/10/2024 20:07	16/10/2024 10:25	ROLIM DE MOURA	1100288
2024-312225	15/10/2024 20:12	16/10/2024 10:11	MACHADINHO	1100130
2024-311940	15/10/2024 20:26	16/10/2024 11:54	JI PARANA	1100122
2024-315465	15/10/2024 20:30	17/10/2024 12:03	JI PARANA	1100122
2024-311942	15/10/2024 20:36	16/10/2024 10:11	ALTO PARAISO	1100403
2024-313629	15/10/2024 20:41	16/10/2024 22:45	VALE DO PARAISO	1101807
2024-313629	15/10/2024 20:41	16/10/2024 22:45	VALE DO PARAISO	1101807
2024-314749	15/10/2024 20:45	17/10/2024 08:20	CACOAL	1100049
2024-312089	15/10/2024 20:46	17/10/2024 10:20	JI PARANA	1100122
2024-312092	15/10/2024 20:49	17/10/2024 08:24	OURO PRETO DOESTE	1100155
2024-312105	15/10/2024 20:58	16/10/2024 11:31	ARIQUEMES	1100023
2024-312128	15/10/2024 21:03	16/10/2024 09:21	CEREJEIRAS	1100056
2024-312173	15/10/2024 21:26	16/10/2024 11:51	VILHENA	1100304
2024-312176	15/10/2024 21:28	16/10/2024 10:42	JI PARANA	1100122
2024-312437	15/10/2024 21:28	17/10/2024 04:30	JI PARANA	1100122
2024-312178	15/10/2024 21:37	16/10/2024 15:52	CACOAL	1100049
2024-312434	15/10/2024 21:39	16/10/2024 15:34	JI PARANA	1100122
2024-313875	15/10/2024 22:12	17/10/2024 00:51	PIMENTEIRAS	1101468
2024-312242	15/10/2024 22:19	17/10/2024 00:26	CABIXI	1100031
2024-312292	15/10/2024 23:00	16/10/2024 06:50	ARIQUEMES	1100023
2024-312216	15/10/2024 23:31	16/10/2024 15:02	CACOAL	1100049
2024-312349	16/10/2024 00:05	17/10/2024 16:08	CACOAL	1100049
2024-312220	16/10/2024 00:15	16/10/2024 12:32	JI PARANA	1100122
2024-315011	16/10/2024 05:44	17/10/2024 09:48	COLORADO DOESTE	1100064
2024-315163	16/10/2024 06:13	17/10/2024 21:20	SANTA LUZIA	1100296
2024-314806	16/10/2024 06:15	17/10/2024 15:41	JI PARANA	1100122
2024-312494	16/10/2024 06:16	16/10/2024 13:53	OURO PRETO DOESTE	1100155
2024-312502	16/10/2024 06:18	16/10/2024 09:39	MACHADINHO	1100130
2024-315699	16/10/2024 06:27	17/10/2024 12:00	THEOBROMA	1101609
2024-337612	16/10/2024 06:35	17/10/2024 17:20	CACOAL	1100049
2024-312529	16/10/2024 06:38	16/10/2024 14:13	ESPIGAO DOESTE	1100098
2024-312537	16/10/2024 06:44	17/10/2024 10:37	CABIXI	1100031

ENERGISA RONDÔNIA - DISTRIBUIDORA DE ENERGIA S.A.

Av. dos Imigrantes, nº 4.137 - bairro Industrial

Porto Velho (RO) CEP: 76821-063

05.914.650/0001-66 2556637

(69) 3216 4000 | Fax. (69) 3222-8720 | www.energisa.com.br

2024-312541	16/10/2024 06:49	17/10/2024 09:47	JI PARANA	1100122
2024-312598	16/10/2024 06:50	16/10/2024 11:40	CORUMBIARA	1100072
2024-312636	16/10/2024 07:14	16/10/2024 17:18	URUPA	1101708
2024-313533	16/10/2024 07:19	17/10/2024 12:30	JI PARANA	1100122
2024-312729	16/10/2024 07:55	16/10/2024 11:50	CHUPINGUAIA	1100924
2024-317296	16/10/2024 07:59	18/10/2024 14:02	VALE DO PARAISO	1101807
2024-314230	16/10/2024 08:03	17/10/2024 15:30	MINISTRO ANDREAZZA	1101203
2024-312843	16/10/2024 08:08	17/10/2024 13:25	VALE DO PARAISO	1101807
2024-312790	16/10/2024 08:09	17/10/2024 10:15	PRESIDENTE MEDICI	1100254
2024-370800	16/10/2024 08:19	17/10/2024 09:47	NOVA BRASILANDIA	1100148
2024-313158	16/10/2024 08:24	16/10/2024 12:34	JARU	1100114
2024-312856	16/10/2024 08:26	17/10/2024 09:04	JI PARANA	1100122
2024-312876	16/10/2024 08:37	16/10/2024 12:00	SAO MIGUEL	1100320
2024-312879	16/10/2024 08:38	16/10/2024 10:03	SAO FRANCISCO	1101492
2024-312883	16/10/2024 08:41	17/10/2024 11:31	ALVORADA DOESTE	1100346
2024-312884	16/10/2024 08:41	17/10/2024 09:07	JI PARANA	1100122
2024-312885	16/10/2024 08:42	17/10/2024 11:35	SERINGUEIRAS	1101500
2024-312889	16/10/2024 08:42	17/10/2024 14:41	CHUPINGUAIA	1100924
2024-316226	16/10/2024 08:48	17/10/2024 15:08	THEOBROMA	1101609
2024-312928	16/10/2024 08:48	16/10/2024 17:32	CUJUBIM	1100940
2024-343756	16/10/2024 08:48	16/10/2024 11:05	JARU	1100114
2024-370849	16/10/2024 08:58	18/10/2024 12:44	CAMPO NOVO	1100700
2024-314402	16/10/2024 08:59	17/10/2024 16:50	VILHENA	1100304
2024-312959	16/10/2024 09:01	16/10/2024 21:59	PORTO VELHO	1100205
2024-313292	16/10/2024 09:04	16/10/2024 12:05	NOVA BRASILANDIA	1100148
2024-313292	16/10/2024 09:04	16/10/2024 12:05	NOVA BRASILANDIA	1100148
2024-313397	16/10/2024 09:05	17/10/2024 16:44	JI PARANA	1100122
2024-312985	16/10/2024 09:07	17/10/2024 16:36	JI PARANA	1100122
2024-312979	16/10/2024 09:08	16/10/2024 11:06	SERINGUEIRAS	1101500
2024-313044	16/10/2024 09:16	16/10/2024 11:25	NOVO HORIZONTE	1100502
2024-313137	16/10/2024 09:30	16/10/2024 16:13	PORTO VELHO	1100205
2024-313171	16/10/2024 09:42	18/10/2024 09:35	ALVORADA DOESTE	1100346
2024-313178	16/10/2024 09:46	17/10/2024 18:01	OURO PRETO DOESTE	1100155
2024-314082	16/10/2024 09:55	17/10/2024 12:14	PORTO VELHO	1100205
2024-313228	16/10/2024 09:56	17/10/2024 17:23	VILHENA	1100304
2024-313235	16/10/2024 09:59	18/10/2024 10:09	PARECIS	1101450
2024-314514	16/10/2024 10:21	16/10/2024 21:37	PORTO VELHO	1100205
2024-313279	16/10/2024 10:45	17/10/2024 10:24	JI PARANA	1100122
2024-313366	16/10/2024 10:58	17/10/2024 13:31	JI PARANA	1100122
2024-313371	16/10/2024 11:04	17/10/2024 11:31	OURO PRETO DOESTE	1100155
2024-313407	16/10/2024 11:08	17/10/2024 14:57	ESPIGAO DOESTE	1100098

ENERGISA RONDÔNIA - DISTRIBUIDORA DE ENERGIA S.A.

Av. dos Imigrantes, nº 4.137 - bairro Industrial

Porto Velho (RO) CEP: 76821-063

05.914.650/0001-66 2556637

(69) 3216 4000 | Fax. (69) 3222-8720 | www.energisa.com.br

2024-313868	16/10/2024 11:11	18/10/2024 22:33	MACHADINHO	1100130
2024-313451	16/10/2024 11:22	17/10/2024 16:38	CHUPINGUAIA	1100924
2024-314909	16/10/2024 11:43	18/10/2024 09:00	VILHENA	1100304
2024-313480	16/10/2024 11:44	16/10/2024 16:33	NOVA UNIAO	1101435
2024-315308	16/10/2024 11:47	18/10/2024 12:00	VILHENA	1100304
2024-313512	16/10/2024 11:51	16/10/2024 17:43	OURO PRETO DOESTE	1100155
2024-313525	16/10/2024 12:00	17/10/2024 13:25	GUAJARA MIRIM	1100106
2024-314281	16/10/2024 12:10	18/10/2024 01:10	PARACIS	1101450
2024-313610	16/10/2024 12:28	16/10/2024 23:54	PORTO VELHO	1100205
2024-313624	16/10/2024 12:33	17/10/2024 16:50	VILHENA	1100304
2024-313501	16/10/2024 12:48	16/10/2024 20:20	PORTO VELHO	1100205
2024-313501	16/10/2024 12:48	16/10/2024 20:20	PORTO VELHO	1100205
2024-313773	16/10/2024 13:24	16/10/2024 16:40	GUAJARA MIRIM	1100106
2024-313831	16/10/2024 13:49	16/10/2024 21:52	NOVA BRASILANDIA	1100148
2024-314914	16/10/2024 13:51	18/10/2024 09:56	VILHENA	1100304
2024-313786	16/10/2024 14:07	17/10/2024 08:18	JI PARANA	1100122
2024-313863	16/10/2024 14:07	17/10/2024 11:38	BURITIS	1100452
2024-313863	16/10/2024 14:07	17/10/2024 11:38	BURITIS	1100452
2024-313869	16/10/2024 14:11	17/10/2024 08:25	PORTO VELHO	1100205
2024-313938	16/10/2024 14:22	16/10/2024 16:43	SAO FRANCISCO	1101492
2024-313873	16/10/2024 14:23	17/10/2024 02:40	PORTO VELHO	1100205
2024-313901	16/10/2024 14:27	17/10/2024 17:50	PORTO VELHO	1100205
2024-337088	16/10/2024 14:46	17/10/2024 12:30	PORTO VELHO	1100205
2024-314287	16/10/2024 14:46	17/10/2024 09:06	ANARI	1101757
2024-315147	16/10/2024 14:48	17/10/2024 19:34	PARACIS	1101450
2024-313903	16/10/2024 14:56	16/10/2024 23:32	PORTO VELHO	1100205
2024-314055	16/10/2024 14:57	17/10/2024 18:12	PRESIDENTE MEDICI	1100254
2024-314542	16/10/2024 15:00	17/10/2024 07:00	MONTE NEGRO	1101401
2024-314063	16/10/2024 15:00	16/10/2024 21:43	PORTO VELHO	1100205
2024-314066	16/10/2024 15:04	18/10/2024 11:28	VILHENA	1100304
2024-315680	16/10/2024 15:04	17/10/2024 18:25	CHUPINGUAIA	1100924
2024-314091	16/10/2024 15:08	16/10/2024 18:19	GUAJARA MIRIM	1100106
2024-314078	16/10/2024 15:12	17/10/2024 09:26	CACOAL	1100049
2024-314121	16/10/2024 15:17	17/10/2024 17:53	VILHENA	1100304
2024-314121	16/10/2024 15:17	17/10/2024 17:53	VILHENA	1100304
2024-314124	16/10/2024 15:17	17/10/2024 15:50	PORTO VELHO	1100205
2024-314130	16/10/2024 15:21	17/10/2024 00:25	PORTO VELHO	1100205
2024-314135	16/10/2024 15:24	17/10/2024 17:55	VILHENA	1100304
2024-314086	16/10/2024 15:40	16/10/2024 15:54	ALTO PARAISO	1100403
2024-314086	16/10/2024 15:40	16/10/2024 15:54	ALTO PARAISO	1100403
2024-314086	16/10/2024 15:40	16/10/2024 15:54	ALTO PARAISO	1100403

ENERGISA RONDÔNIA - DISTRIBUIDORA DE ENERGIA S.A.

Av. dos Imigrantes, nº 4.137 - bairro Industrial

Porto Velho (RO) CEP: 76821-063

05.914.650/0001-66 2556637

(69) 3216 4000 | Fax. (69) 3222-8720 | www.energisa.com.br

2024-314086	16/10/2024 15:40	16/10/2024 15:54	ALTO PARAISO	1100403
2024-314086	16/10/2024 15:40	16/10/2024 15:54	ALTO PARAISO	1100403
2024-314086	16/10/2024 15:40	16/10/2024 15:54	ALTO PARAISO	1100403
2024-314086	16/10/2024 15:40	16/10/2024 15:54	ALTO PARAISO	1100403
2024-314086	16/10/2024 15:40	16/10/2024 15:54	ALTO PARAISO	1100403
2024-314086	16/10/2024 15:40	16/10/2024 15:54	ALTO PARAISO	1100403
2024-314086	16/10/2024 15:40	16/10/2024 15:54	ALTO PARAISO	1100403
2024-314086	16/10/2024 15:40	16/10/2024 15:54	ALTO PARAISO	1100403
2024-314086	16/10/2024 15:40	16/10/2024 15:54	ALTO PARAISO	1100403
2024-314086	16/10/2024 15:40	16/10/2024 15:54	ALTO PARAISO	1100403
2024-314017	16/10/2024 15:42	17/10/2024 09:40	RIO CRESPO	1100262
2024-315341	16/10/2024 15:43	16/10/2024 23:00	PORTO VELHO	1100205
2024-314181	16/10/2024 15:45	16/10/2024 19:17	CANDEIAS DO JAMARI	1100809
2024-314182	16/10/2024 15:45	16/10/2024 18:27	JARU	1100114
2024-314939	16/10/2024 15:47	17/10/2024 02:00	BURITIS	1100452
2024-314939	16/10/2024 15:47	17/10/2024 02:00	BURITIS	1100452
2024-314718	16/10/2024 15:49	17/10/2024 08:27	PIMENTA BUENO	1100189
2024-314221	16/10/2024 15:54	16/10/2024 22:22	ITAPUA DO OESTE	1101104
2024-314273	16/10/2024 15:56	16/10/2024 23:30	PORTO VELHO	1100205
2024-314273	16/10/2024 15:56	16/10/2024 23:30	PORTO VELHO	1100205
2024-314026	16/10/2024 16:06	16/10/2024 20:49	ITAPUA DO OESTE	1101104
2024-314249	16/10/2024 16:07	17/10/2024 12:31	CACOAL	1100049
2024-314250	16/10/2024 16:07	16/10/2024 22:15	MACHADINHO	1100130
2024-314259	16/10/2024 16:11	16/10/2024 19:15	PORTO VELHO	1100205
2024-314259	16/10/2024 16:11	16/10/2024 19:15	PORTO VELHO	1100205
2024-314291	16/10/2024 16:14	17/10/2024 13:52	ALTO PARAISO	1100403
2024-314291	16/10/2024 16:14	17/10/2024 13:52	ALTO PARAISO	1100403
2024-314291	16/10/2024 16:14	17/10/2024 13:52	ALTO PARAISO	1100403
2024-314291	16/10/2024 16:14	17/10/2024 13:52	ALTO PARAISO	1100403
2024-314291	16/10/2024 16:14	17/10/2024 13:52	ALTO PARAISO	1100403
2024-314291	16/10/2024 16:14	17/10/2024 13:52	ALTO PARAISO	1100403
2024-314291	16/10/2024 16:14	17/10/2024 13:52	ALTO PARAISO	1100403
2024-314291	16/10/2024 16:14	17/10/2024 13:52	ALTO PARAISO	1100403
2024-314291	16/10/2024 16:14	17/10/2024 13:52	ALTO PARAISO	1100403
2024-314291	16/10/2024 16:14	17/10/2024 13:52	ALTO PARAISO	1100403
2024-314291	16/10/2024 16:14	17/10/2024 13:52	ALTO PARAISO	1100403
2024-314291	16/10/2024 16:14	17/10/2024 13:52	ALTO PARAISO	1100403
2024-314291	16/10/2024 16:14	17/10/2024 13:52	ALTO PARAISO	1100403
2024-314804	16/10/2024 16:15	17/10/2024 10:52	JARU	1100114
2024-314329	16/10/2024 16:23	16/10/2024 21:28	PORTO VELHO	1100205
2024-314329	16/10/2024 16:23	16/10/2024 21:28	PORTO VELHO	1100205
2024-314329	16/10/2024 16:23	16/10/2024 21:28	PORTO VELHO	1100205
2024-314329	16/10/2024 16:23	16/10/2024 21:28	PORTO VELHO	1100205
2024-314329	16/10/2024 16:23	16/10/2024 21:28	PORTO VELHO	1100205
2024-317190	16/10/2024 16:26	18/10/2024 09:57	CACOAL	1100049

ENERGISA RONDÔNIA - DISTRIBUIDORA DE ENERGIA S.A.

Av. dos Imigrantes, nº 4.137 - bairro Industrial

Porto Velho (RO) CEP: 76821-063

05.914.650/0001-66 2556637

(69) 3216 4000 | Fax. (69) 3222-8720 | www.energisa.com.br

2024-314609	16/10/2024 17:51	16/10/2024 19:20	COSTA MARQUES	1100080
2024-314609	16/10/2024 17:51	16/10/2024 19:20	COSTA MARQUES	1100080
2024-314609	16/10/2024 17:51	16/10/2024 19:20	COSTA MARQUES	1100080
2024-314609	16/10/2024 17:51	16/10/2024 19:20	COSTA MARQUES	1100080
2024-314609	16/10/2024 17:51	16/10/2024 19:20	COSTA MARQUES	1100080
2024-315137	16/10/2024 17:56	17/10/2024 14:54	BURITIS	1100452
2024-314708	16/10/2024 18:02	17/10/2024 08:20	CACOAL	1100049
2024-314610	16/10/2024 18:02	16/10/2024 23:05	MONTE NEGRO	1101401
2024-314610	16/10/2024 18:02	16/10/2024 23:05	MONTE NEGRO	1101401
2024-314610	16/10/2024 18:02	16/10/2024 23:05	MONTE NEGRO	1101401
2024-314610	16/10/2024 18:02	16/10/2024 23:05	MONTE NEGRO	1101401
2024-314714	16/10/2024 18:03	18/10/2024 11:54	JARU	1100114
2024-314614	16/10/2024 18:07	17/10/2024 09:40	CAMPO NOVO	1100700
2024-314731	16/10/2024 18:08	17/10/2024 09:07	MACHADINHO	1100130
2024-314790	16/10/2024 18:15	17/10/2024 09:31	URUPA	1101708
2024-314826	16/10/2024 18:22	16/10/2024 22:49	CUJUBIM	1100940
2024-314830	16/10/2024 18:24	17/10/2024 13:06	ALVORADA DOESTE	1100346
2024-314618	16/10/2024 18:31	17/10/2024 15:54	TEIXEIROPOLIS	1101559
2024-316685	16/10/2024 18:34	18/10/2024 07:23	ALTO PARAISO	1100403
2024-316685	16/10/2024 18:34	18/10/2024 07:23	ALTO PARAISO	1100403
2024-314927	16/10/2024 18:42	17/10/2024 10:37	JI PARANA	1100122
2024-315154	16/10/2024 18:47	17/10/2024 18:53	NOVA MAMORE	1100338
2024-315436	16/10/2024 18:53	17/10/2024 17:14	ITAPUA DO OESTE	1101104
2024-314960	16/10/2024 18:54	17/10/2024 01:55	OURO PRETO DOESTE	1100155
2024-314961	16/10/2024 18:54	17/10/2024 14:48	NOVO HORIZONTE	1100502
2024-314979	16/10/2024 18:58	17/10/2024 15:35	PORTO VELHO	1100205
2024-315156	16/10/2024 19:02	17/10/2024 08:50	PORTO VELHO	1100205
2024-315030	16/10/2024 19:08	17/10/2024 15:19	ARIQUEMES	1100023
2024-315035	16/10/2024 19:12	16/10/2024 22:15	CUJUBIM	1100940
2024-315035	16/10/2024 19:12	16/10/2024 22:15	CUJUBIM	1100940
2024-315045	16/10/2024 19:20	17/10/2024 07:52	NOVA BRASILANDIA	1100148
2024-315077	16/10/2024 19:39	17/10/2024 17:15	OURO PRETO DOESTE	1100155
2024-315623	16/10/2024 19:41	17/10/2024 14:33	CANDEIAS DO JAMARI	1100809
2024-315623	16/10/2024 19:41	17/10/2024 14:33	CANDEIAS DO JAMARI	1100809
2024-315623	16/10/2024 19:41	17/10/2024 14:33	CANDEIAS DO JAMARI	1100809
2024-315084	16/10/2024 19:41	19/10/2024 13:11	ALTA FLORESTA	1100015
2024-315263	16/10/2024 19:49	17/10/2024 10:43	OURO PRETO DOESTE	1100155
2024-315165	16/10/2024 19:56	17/10/2024 18:50	VALE DO PARAISO	1101807
2024-314902	16/10/2024 19:56	17/10/2024 12:05	SERINGUEIRAS	1101500
2024-315133	16/10/2024 20:12	17/10/2024 14:50	BURITIS	1100452
2024-315135	16/10/2024 20:14	18/10/2024 00:26	CAMPO NOVO	1100700

ENERGISA RONDÔNIA - DISTRIBUIDORA DE ENERGIA S.A.

Av. dos Imigrantes, nº 4.137 - bairro Industrial

Porto Velho (RO) CEP: 76821-063

05.914.650/0001-66 2556637

(69) 3216 4000 | Fax. (69) 3222-8720 | www.energisa.com.br

2024-315139	16/10/2024 20:18	17/10/2024 22:23	ALTA FLORESTA	1100015
2024-315142	16/10/2024 20:21	16/10/2024 23:30	GUAJARA MIRIM	1100106
2024-315176	16/10/2024 20:31	17/10/2024 11:21	PORTO VELHO	1100205
2024-315392	16/10/2024 20:31	17/10/2024 09:46	COSTA MARQUES	1100080
2024-315150	16/10/2024 20:34	16/10/2024 21:47	OURO PRETO DOESTE	1100155
2024-315204	16/10/2024 21:03	17/10/2024 16:50	CUJUBIM	1100940
2024-315214	16/10/2024 21:12	18/10/2024 09:51	JI PARANA	1100122
2024-315270	16/10/2024 21:47	16/10/2024 22:55	CEREJEIRAS	1100056
2024-315250	16/10/2024 21:48	17/10/2024 00:56	ESPIGAO DOESTE	1100098
2024-315393	16/10/2024 21:59	17/10/2024 10:42	COSTA MARQUES	1100080
2024-315281	16/10/2024 22:06	17/10/2024 04:48	SAO FRANCISCO	1101492
2024-315280	16/10/2024 22:06	17/10/2024 04:59	VALE DO PARAISO	1101807
2024-315280	16/10/2024 22:06	17/10/2024 04:59	VALE DO PARAISO	1101807
2024-315287	16/10/2024 22:11	17/10/2024 03:40	SAO FRANCISCO	1101492
2024-315369	16/10/2024 23:03	17/10/2024 12:22	MONTE NEGRO	1101401
2024-315385	17/10/2024 00:56	17/10/2024 15:53	ESPIGAO DOESTE	1100098
2024-315415	17/10/2024 02:01	17/10/2024 12:20	ROLIM DE MOURA	1100288
2024-315413	17/10/2024 02:40	17/10/2024 10:59	PORTO VELHO	1100205
2024-315635	17/10/2024 05:22	17/10/2024 16:42	SAO FRANCISCO	1101492
2024-313761	17/10/2024 05:39	17/10/2024 12:20	JI PARANA	1100122
2024-315439	17/10/2024 06:00	18/10/2024 11:04	NOVA MAMORE	1100338
2024-315730	17/10/2024 06:22	17/10/2024 16:51	JI PARANA	1100122
2024-315481	17/10/2024 06:32	17/10/2024 14:01	NOVA MAMORE	1100338
2024-315581	17/10/2024 06:35	17/10/2024 14:45	COSTA MARQUES	1100080
2024-313954	17/10/2024 06:50	17/10/2024 15:30	URUPA	1101708
2024-313954	17/10/2024 06:50	17/10/2024 15:30	URUPA	1101708
2024-314251	17/10/2024 07:02	18/10/2024 08:40	GOVERNADOR JORGE TEIXEIRA	1101005
2024-316106	17/10/2024 07:07	17/10/2024 17:40	VALE DO PARAISO	1101807
2024-316106	17/10/2024 07:07	17/10/2024 17:40	VALE DO PARAISO	1101807
2024-315533	17/10/2024 07:14	17/10/2024 11:35	COLORADO DOESTE	1100064
2024-315534	17/10/2024 07:15	18/10/2024 00:35	ALTO ALEGRE	1100379
2024-315537	17/10/2024 07:18	18/10/2024 10:48	COLORADO DOESTE	1100064
2024-316445	17/10/2024 07:21	18/10/2024 14:52	PORTO VELHO	1100205
2024-316348	17/10/2024 07:23	18/10/2024 00:38	MINISTRO ANDREAZZA	1101203
2024-315543	17/10/2024 07:23	17/10/2024 16:52	MACHADINHO	1100130
2024-316150	17/10/2024 07:35	17/10/2024 16:52	OURO PRETO DOESTE	1100155
2024-315556	17/10/2024 07:38	18/10/2024 15:41	CORUMBIARA	1100072
2024-315566	17/10/2024 07:42	18/10/2024 12:07	URUPA	1101708
2024-315570	17/10/2024 07:44	17/10/2024 12:30	PORTO VELHO	1100205
2024-315570	17/10/2024 07:44	17/10/2024 12:30	PORTO VELHO	1100205
2024-315580	17/10/2024 07:51	17/10/2024 12:00	SAO FRANCISCO	1101492

ENERGISA RONDÔNIA - DISTRIBUIDORA DE ENERGIA S.A.

Av. dos Imigrantes, nº 4.137 - bairro Industrial

Porto Velho (RO) CEP: 76821-063

05.914.650/0001-66 2556637

(69) 3216 4000 | Fax. (69) 3222-8720 | www.energisa.com.br

2024-315580	17/10/2024 07:51	17/10/2024 12:00	SAO FRANCISCO	1101492
2024-315585	17/10/2024 07:54	18/10/2024 11:41	CACOAL	1100049
2024-315612	17/10/2024 08:02	17/10/2024 13:31	SAO MIGUEL	1100320
2024-315617	17/10/2024 08:06	18/10/2024 13:39	ROLIM DE MOURA	1100288
2024-315660	17/10/2024 08:20	17/10/2024 09:51	VILHENA	1100304
2024-315663	17/10/2024 08:21	17/10/2024 11:12	VILHENA	1100304
2024-315664	17/10/2024 08:22	17/10/2024 17:33	CHUPINGUAIA	1100924
2024-315665	17/10/2024 08:23	17/10/2024 12:14	JI PARANA	1100122
2024-315666	17/10/2024 08:23	18/10/2024 09:47	URUPA	1101708
2024-315708	17/10/2024 08:24	17/10/2024 12:03	CHUPINGUAIA	1100924
2024-315845	17/10/2024 08:28	18/10/2024 09:21	PARECIS	1101450
2024-315785	17/10/2024 08:29	17/10/2024 12:57	CACOAL	1100049
2024-315785	17/10/2024 08:29	17/10/2024 12:57	CACOAL	1100049
2024-315684	17/10/2024 08:38	17/10/2024 18:54	CASTANHEIRAS	1100908
2024-315685	17/10/2024 08:44	17/10/2024 11:35	JARU	1100114
2024-315751	17/10/2024 08:46	17/10/2024 11:53	ANARI	1101757
2024-315754	17/10/2024 08:46	17/10/2024 11:49	GUAJARA MIRIM	1100106
2024-316083	17/10/2024 08:57	18/10/2024 12:32	COSTA MARQUES	1100080
2024-315790	17/10/2024 08:57	17/10/2024 17:17	CHUPINGUAIA	1100924
2024-315802	17/10/2024 09:03	17/10/2024 21:54	SAO MIGUEL	1100320
2024-315773	17/10/2024 09:05	19/10/2024 08:00	CACOAL	1100049
2024-315810	17/10/2024 09:07	17/10/2024 16:52	CUJUBIM	1100940
2024-315826	17/10/2024 09:11	17/10/2024 20:57	ITAPUA DO OESTE	1101104
2024-315839	17/10/2024 09:22	18/10/2024 12:04	ALTO PARAISO	1100403
2024-315871	17/10/2024 09:31	17/10/2024 11:30	JARU	1100114
2024-315865	17/10/2024 09:34	17/10/2024 13:50	ARIQUEMES	1100023
2024-315914	17/10/2024 09:43	17/10/2024 14:10	URUPA	1101708
2024-315963	17/10/2024 09:57	19/10/2024 14:29	PARECIS	1101450
2024-315974	17/10/2024 10:07	17/10/2024 15:00	OURO PRETO DOESTE	1100155
2024-315975	17/10/2024 10:09	17/10/2024 14:18	OURO PRETO DOESTE	1100155
2024-316170	17/10/2024 10:17	17/10/2024 20:16	OURO PRETO DOESTE	1100155
2024-316002	17/10/2024 10:25	17/10/2024 18:59	CEREJEIRAS	1100056
2024-316064	17/10/2024 10:28	17/10/2024 13:19	JI PARANA	1100122
2024-316013	17/10/2024 10:31	18/10/2024 12:11	ALTO PARAISO	1100403
2024-316051	17/10/2024 10:38	18/10/2024 00:09	PORTO VELHO	1100205
2024-316062	17/10/2024 10:45	18/10/2024 08:43	SAO FRANCISCO	1101492
2024-316044	17/10/2024 11:26	18/10/2024 12:40	JI PARANA	1100122
2024-316046	17/10/2024 11:32	17/10/2024 18:01	SERINGUEIRAS	1101500
2024-316155	17/10/2024 11:36	18/10/2024 15:33	PORTO VELHO	1100205
2024-316166	17/10/2024 11:46	18/10/2024 16:33	COSTA MARQUES	1100080
2024-317266	17/10/2024 11:56	18/10/2024 10:47	JI PARANA	1100122

ENERGISA RONDÔNIA - DISTRIBUIDORA DE ENERGIA S.A.

Av. dos Imigrantes, nº 4.137 - bairro Industrial

Porto Velho (RO) CEP: 76821-063

05.914.650/0001-66 2556637

(69) 3216 4000 | Fax. (69) 3222-8720 | www.energisa.com.br

2024-316282	17/10/2024 12:13	17/10/2024 16:29	PORTO VELHO	1100205
2024-316284	17/10/2024 12:16	17/10/2024 18:48	PRESIDENTE MEDICI	1100254
2024-316182	17/10/2024 12:18	17/10/2024 18:44	PORTO VELHO	1100205
2024-316311	17/10/2024 12:39	17/10/2024 16:59	NOVA UNIAO	1101435
2024-316312	17/10/2024 12:41	18/10/2024 10:04	ALVORADA DOESTE	1100346
2024-316315	17/10/2024 12:42	17/10/2024 21:58	CABIXI	1100031
2024-316323	17/10/2024 12:48	17/10/2024 16:39	COLORADO DOESTE	1100064
2024-316343	17/10/2024 13:06	18/10/2024 16:07	MACHADINHO	1100130
2024-316368	17/10/2024 13:10	17/10/2024 14:55	MACHADINHO	1100130
2024-316677	17/10/2024 13:31	18/10/2024 15:33	CACOAL	1100049
2024-318458	17/10/2024 13:32	19/10/2024 13:24	ESPIGAO DOESTE	1100098
2024-316550	17/10/2024 13:39	18/10/2024 14:18	VILHENA	1100304
2024-316244	17/10/2024 13:47	17/10/2024 16:21	TEIXEIROPOLIS	1101559
2024-316409	17/10/2024 13:56	17/10/2024 19:30	PORTO VELHO	1100205
2024-316449	17/10/2024 14:07	17/10/2024 20:39	CACOAL	1100049
2024-316481	17/10/2024 14:30	17/10/2024 20:25	MACHADINHO	1100130
2024-316481	17/10/2024 14:30	17/10/2024 20:25	MACHADINHO	1100130
2024-316481	17/10/2024 14:30	17/10/2024 20:25	MACHADINHO	1100130
2024-316757	17/10/2024 14:34	17/10/2024 22:20	OURO PRETO DOESTE	1100155
2024-316535	17/10/2024 14:42	17/10/2024 22:31	MACHADINHO	1100130
2024-316537	17/10/2024 14:46	17/10/2024 17:13	CACOAL	1100049
2024-317385	17/10/2024 15:01	18/10/2024 13:06	CASTANHEIRAS	1100908
2024-316516	17/10/2024 15:05	17/10/2024 16:20	ANARI	1101757
2024-316516	17/10/2024 15:05	17/10/2024 16:20	ANARI	1101757
2024-316602	17/10/2024 15:18	17/10/2024 18:52	JARU	1100114
2024-316602	17/10/2024 15:18	17/10/2024 18:52	JARU	1100114
2024-316602	17/10/2024 15:18	17/10/2024 18:52	JARU	1100114
2024-316602	17/10/2024 15:18	17/10/2024 18:52	JARU	1100114
2024-316602	17/10/2024 15:18	17/10/2024 18:52	JARU	1100114
2024-316602	17/10/2024 15:18	17/10/2024 18:52	JARU	1100114
2024-316602	17/10/2024 15:18	17/10/2024 18:52	JARU	1100114
2024-316602	17/10/2024 15:18	17/10/2024 18:52	JARU	1100114
2024-316602	17/10/2024 15:18	17/10/2024 18:52	JARU	1100114
2024-316602	17/10/2024 15:18	17/10/2024 18:52	JARU	1100114
2024-316602	17/10/2024 15:18	17/10/2024 18:52	JARU	1100114
2024-316602	17/10/2024 15:18	17/10/2024 18:52	JARU	1100114
2024-316602	17/10/2024 15:18	17/10/2024 18:52	JARU	1100114
2024-316595	17/10/2024 15:21	20/10/2024 14:37	ESPIGAO DOESTE	1100098
2024-372490	17/10/2024 15:40	17/10/2024 18:40	PORTO VELHO	1100205
2024-316652	17/10/2024 15:48	17/10/2024 22:53	PORTO VELHO	1100205
2024-316655	17/10/2024 15:49	17/10/2024 21:35	SAO FELIPE	1101484
2024-316662	17/10/2024 15:53	17/10/2024 19:57	PRESIDENTE MEDICI	1100254
2024-319973	17/10/2024 15:58	21/10/2024 16:55	PIMENTA BUENO	1100189

ENERGISA RONDÔNIA - DISTRIBUIDORA DE ENERGIA S.A.

Av. dos Imigrantes, nº 4.137 - bairro Industrial

Porto Velho (RO) CEP: 76821-063

05.914.650/0001-66 2556637

(69) 3216 4000 | Fax. (69) 3222-8720 | www.energisa.com.br

2024-316763	17/10/2024 17:13	18/10/2024 06:24	ARIQUEMES	1100023
2024-316763	17/10/2024 17:13	18/10/2024 06:24	ARIQUEMES	1100023
2024-316763	17/10/2024 17:13	18/10/2024 06:24	ARIQUEMES	1100023
2024-316763	17/10/2024 17:13	18/10/2024 06:24	ARIQUEMES	1100023
2024-316763	17/10/2024 17:13	18/10/2024 06:24	ARIQUEMES	1100023
2024-316763	17/10/2024 17:13	18/10/2024 06:24	ARIQUEMES	1100023
2024-316848	17/10/2024 17:15	18/10/2024 00:36	GUAJARA MIRIM	1100106
2024-316856	17/10/2024 17:16	18/10/2024 02:30	NOVA MAMORE	1100338
2024-316856	17/10/2024 17:16	18/10/2024 02:30	NOVA MAMORE	1100338
2024-316856	17/10/2024 17:16	18/10/2024 02:30	NOVA MAMORE	1100338
2024-316856	17/10/2024 17:16	18/10/2024 02:30	NOVA MAMORE	1100338
2024-316856	17/10/2024 17:16	18/10/2024 02:30	NOVA MAMORE	1100338
2024-316871	17/10/2024 17:27	19/10/2024 11:38	MACHADINHO	1100130
2024-316875	17/10/2024 17:29	17/10/2024 19:00	NOVO HORIZONTE	1100502
2024-316878	17/10/2024 17:30	18/10/2024 09:30	ROLIM DE MOURA	1100288
2024-316886	17/10/2024 17:34	18/10/2024 10:21	SAO FRANCISCO	1101492
2024-316889	17/10/2024 17:35	17/10/2024 21:00	CUJUBIM	1100940
2024-316829	17/10/2024 17:41	18/10/2024 17:28	VILHENA	1100304
2024-316895	17/10/2024 17:42	18/10/2024 10:45	MACHADINHO	1100130
2024-316896	17/10/2024 17:43	18/10/2024 12:44	SAO FRANCISCO	1101492
2024-316936	17/10/2024 17:50	18/10/2024 13:35	OURO PRETO DOESTE	1100155
2024-328854	17/10/2024 17:52	18/10/2024 13:30	ARIQUEMES	1100023
2024-316944	17/10/2024 17:53	18/10/2024 10:45	MACHADINHO	1100130
2024-316950	17/10/2024 17:54	18/10/2024 13:40	CHUPINGUAIA	1100924
2024-316920	17/10/2024 17:57	19/10/2024 11:23	MACHADINHO	1100130
2024-316972	17/10/2024 18:10	18/10/2024 12:10	SANTA LUZIA	1100296
2024-317007	17/10/2024 18:16	19/10/2024 15:38	MACHADINHO	1100130
2024-316980	17/10/2024 18:18	17/10/2024 20:49	GUAJARA MIRIM	1100106
2024-316992	17/10/2024 18:22	18/10/2024 00:04	ALTO PARAISO	1100403
2024-316992	17/10/2024 18:22	18/10/2024 00:04	ALTO PARAISO	1100403
2024-316998	17/10/2024 18:23	17/10/2024 21:46	VILHENA	1100304
2024-317003	17/10/2024 18:25	18/10/2024 20:06	NOVA MAMORE	1100338
2024-316919	17/10/2024 18:33	18/10/2024 02:19	SAO FRANCISCO	1101492
2024-316915	17/10/2024 18:35	18/10/2024 02:26	SAO FRANCISCO	1101492
2024-317435	17/10/2024 18:41	18/10/2024 15:36	NOVA MAMORE	1100338
2024-317037	17/10/2024 18:43	18/10/2024 00:40	CANDEIAS DO JAMARI	1100809
2024-317036	17/10/2024 18:45	18/10/2024 16:43	PIMENTA BUENO	1100189
2024-317042	17/10/2024 18:46	18/10/2024 10:02	COLORADO DOESTE	1100064
2024-316916	17/10/2024 18:47	18/10/2024 01:47	SAO FRANCISCO	1101492
2024-317046	17/10/2024 18:47	18/10/2024 01:00	CANDEIAS DO JAMARI	1100809
2024-317046	17/10/2024 18:47	18/10/2024 01:00	CANDEIAS DO JAMARI	1100809

ENERGISA RONDÔNIA - DISTRIBUIDORA DE ENERGIA S.A.

Av. dos Imigrantes, nº 4.137 - bairro Industrial

Porto Velho (RO) CEP: 76821-063

05.914.650/0001-66 2556637

(69) 3216 4000 | Fax. (69) 3222-8720 | www.energisa.com.br

2024-317046	17/10/2024 18:47	18/10/2024 01:00	CANDEIAS DO JAMARI	1100809
2024-316917	17/10/2024 18:49	18/10/2024 03:52	SAO FRANCISCO	1101492
2024-317054	17/10/2024 18:53	17/10/2024 21:04	JI PARANA	1100122
2024-317065	17/10/2024 19:02	18/10/2024 09:57	VILHENA	1100304
2024-317075	17/10/2024 19:10	18/10/2024 14:25	MACHADINHO	1100130
2024-317087	17/10/2024 19:19	18/10/2024 17:40	PORTO VELHO	1100205
2024-317089	17/10/2024 19:19	18/10/2024 02:30	SAO FRANCISCO	1101492
2024-317091	17/10/2024 19:19	18/10/2024 15:54	COSTA MARQUES	1100080
2024-316926	17/10/2024 19:31	18/10/2024 01:46	ROLIM DE MOURA	1100288
2024-316926	17/10/2024 19:31	18/10/2024 01:46	ROLIM DE MOURA	1100288
2024-316926	17/10/2024 19:31	18/10/2024 01:46	ROLIM DE MOURA	1100288
2024-316926	17/10/2024 19:31	18/10/2024 01:46	ROLIM DE MOURA	1100288
2024-316926	17/10/2024 19:31	18/10/2024 01:46	ROLIM DE MOURA	1100288
2024-316926	17/10/2024 19:31	18/10/2024 01:46	ROLIM DE MOURA	1100288
2024-316926	17/10/2024 19:31	18/10/2024 01:46	ROLIM DE MOURA	1100288
2024-316926	17/10/2024 19:31	18/10/2024 01:46	ROLIM DE MOURA	1100288
2024-316926	17/10/2024 19:31	18/10/2024 01:46	ROLIM DE MOURA	1100288
2024-316926	17/10/2024 19:31	18/10/2024 01:46	ROLIM DE MOURA	1100288
2024-316926	17/10/2024 19:31	18/10/2024 01:46	ROLIM DE MOURA	1100288
2024-317109	17/10/2024 19:32	19/10/2024 20:56	NOVA MAMORE	1100338
2024-317116	17/10/2024 19:37	18/10/2024 02:22	SAO FRANCISCO	1101492
2024-317125	17/10/2024 19:43	17/10/2024 23:06	GUAJARA MIRIM	1100106
2024-317166	17/10/2024 19:51	19/10/2024 04:22	ALTO ALEGRE	1100379
2024-316844	17/10/2024 19:53	18/10/2024 00:29	SAO MIGUEL	1100320
2024-317176	17/10/2024 19:54	18/10/2024 09:36	CUJUBIM	1100940
2024-317189	17/10/2024 20:01	18/10/2024 09:30	CACOAL	1100049
2024-316845	17/10/2024 20:13	18/10/2024 10:46	CACOAL	1100049
2024-317210	17/10/2024 20:16	18/10/2024 12:10	GUAJARA MIRIM	1100106
2024-317215	17/10/2024 20:17	18/10/2024 07:47	ITAPUA DO OESTE	1101104
2024-317250	17/10/2024 20:26	19/10/2024 10:57	NOVO HORIZONTE	1100502
2024-317263	17/10/2024 20:33	18/10/2024 13:53	ARIQUEMES	1100023
2024-317263	17/10/2024 20:33	18/10/2024 13:53	ARIQUEMES	1100023
2024-317514	17/10/2024 20:49	18/10/2024 13:33	MACHADINHO	1100130
2024-317514	17/10/2024 20:49	18/10/2024 13:33	MACHADINHO	1100130
2024-317514	17/10/2024 20:49	18/10/2024 13:33	MACHADINHO	1100130
2024-317311	17/10/2024 21:01	18/10/2024 18:15	ARIQUEMES	1100023
2024-317293	17/10/2024 21:06	20/10/2024 03:15	VALE DO PARAISO	1101807
2024-317295	17/10/2024 21:08	18/10/2024 08:25	CUJUBIM	1100940
2024-317305	17/10/2024 21:15	18/10/2024 00:11	PORTO VELHO	1100205
2024-317302	17/10/2024 21:19	18/10/2024 12:46	CAMPO NOVO	1100700
2024-317324	17/10/2024 21:42	18/10/2024 13:40	OURO PRETO DOESTE	1100155
2024-317388	17/10/2024 22:09	18/10/2024 15:00	MACHADINHO	1100130

ENERGISA RONDÔNIA - DISTRIBUIDORA DE ENERGIA S.A.

Av. dos Imigrantes, nº 4.137 - bairro Industrial

Porto Velho (RO) CEP: 76821-063

05.914.650/0001-66 2556637

(69) 3216 4000 | Fax. (69) 3222-8720 | www.energisa.com.br

2024-317420	17/10/2024 22:23	18/10/2024 03:49	PORTO VELHO	1100205
2024-353378	17/10/2024 23:32	18/10/2024 07:37	BURITIS	1100452
2024-317483	18/10/2024 01:22	18/10/2024 18:20	MINISTRO ANDREAZZA	1101203
2024-317487	18/10/2024 02:05	18/10/2024 09:42	PORTO VELHO	1100205
2024-317507	18/10/2024 05:58	19/10/2024 10:20	URUPA	1101708
2024-317509	18/10/2024 06:00	18/10/2024 14:50	ITAPUA DO OESTE	1101104
2024-317516	18/10/2024 06:04	18/10/2024 09:16	CACOAL	1100049
2024-317535	18/10/2024 06:24	18/10/2024 10:50	OURO PRETO DOESTE	1100155
2024-317579	18/10/2024 07:06	18/10/2024 17:20	CACOAL	1100049
2024-317893	18/10/2024 07:14	18/10/2024 16:58	ESPIGAO DOESTE	1100098
2024-317603	18/10/2024 07:22	19/10/2024 09:02	CACOAL	1100049
2024-353437	18/10/2024 07:24	18/10/2024 10:42	VILHENA	1100304
2024-317436	18/10/2024 07:25	19/10/2024 19:05	ALTA FLORESTA	1100015
2024-317246	18/10/2024 07:29	18/10/2024 15:27	ARIQUEMES	1100023
2024-317246	18/10/2024 07:29	18/10/2024 15:27	ARIQUEMES	1100023
2024-318349	18/10/2024 07:30	18/10/2024 20:29	ARIQUEMES	1100023
2024-317649	18/10/2024 07:39	18/10/2024 16:40	BURITIS	1100452
2024-317667	18/10/2024 07:49	18/10/2024 16:54	COSTA MARQUES	1100080
2024-317669	18/10/2024 07:51	22/10/2024 07:29	MACHADINHO	1100130
2024-317896	18/10/2024 07:55	18/10/2024 15:11	ALTO PARAISO	1100403
2024-317679	18/10/2024 08:01	18/10/2024 11:39	MACHADINHO	1100130
2024-319170	18/10/2024 08:06	19/10/2024 07:21	ANARI	1101757
2024-317719	18/10/2024 08:23	18/10/2024 12:30	CABIXI	1100031
2024-317722	18/10/2024 08:25	19/10/2024 12:52	VALE DO PARAISO	1101807
2024-317760	18/10/2024 08:30	20/10/2024 13:05	PIMENTA BUENO	1100189
2024-317763	18/10/2024 08:33	18/10/2024 21:34	SAO FRANCISCO	1101492
2024-317788	18/10/2024 08:42	18/10/2024 11:27	NOVA BRASILANDIA	1100148
2024-317781	18/10/2024 08:43	18/10/2024 15:10	MACHADINHO	1100130
2024-317810	18/10/2024 08:47	18/10/2024 20:36	GUAJARA MIRIM	1100106
2024-317812	18/10/2024 08:49	18/10/2024 16:56	VILHENA	1100304
2024-317815	18/10/2024 08:50	18/10/2024 15:00	CABIXI	1100031
2024-317823	18/10/2024 08:54	18/10/2024 11:08	CANDEIAS DO JAMARI	1100809
2024-317829	18/10/2024 08:58	18/10/2024 11:49	VILHENA	1100304
2024-317837	18/10/2024 09:04	18/10/2024 10:09	JI PARANA	1100122
2024-317848	18/10/2024 09:07	18/10/2024 11:17	PORTO VELHO	1100205
2024-317860	18/10/2024 09:15	18/10/2024 20:18	MONTE NEGRO	1101401
2024-317919	18/10/2024 09:34	18/10/2024 11:16	CEREJEIRAS	1100056
2024-317921	18/10/2024 09:36	19/10/2024 15:52	PORTO VELHO	1100205
2024-317922	18/10/2024 09:36	18/10/2024 11:32	CABIXI	1100031
2024-317983	18/10/2024 10:02	18/10/2024 12:07	PORTO VELHO	1100205
2024-338322	18/10/2024 10:05	18/10/2024 16:12	VILHENA	1100304

ENERGISA RONDÔNIA - DISTRIBUIDORA DE ENERGIA S.A.

Av. dos Imigrantes, nº 4.137 - bairro Industrial

Porto Velho (RO) CEP: 76821-063

05.914.650/0001-66 2556637

(69) 3216 4000 | Fax. (69) 3222-8720 | www.energisa.com.br

2024-318008	18/10/2024 10:16	19/10/2024 12:31	PRESIDENTE MEDICI	1100254
2024-317942	18/10/2024 10:18	18/10/2024 14:51	ROLIM DE MOURA	1100288
2024-318070	18/10/2024 10:29	18/10/2024 15:40	ESPIGAO DOESTE	1100098
2024-318052	18/10/2024 10:34	18/10/2024 19:05	VILHENA	1100304
2024-318060	18/10/2024 10:40	20/10/2024 08:20	COSTA MARQUES	1100080
2024-318087	18/10/2024 10:48	18/10/2024 12:46	SAO MIGUEL	1100320
2024-319373	18/10/2024 11:01	19/10/2024 17:27	CHUPINGUAIA	1100924
2024-318130	18/10/2024 11:29	19/10/2024 15:55	ALVORADA DOESTE	1100346
2024-318193	18/10/2024 11:45	18/10/2024 16:01	MACHADINHO	1100130
2024-362702	18/10/2024 11:57	18/10/2024 18:17	ANARI	1101757
2024-318212	18/10/2024 12:05	18/10/2024 18:21	PORTO VELHO	1100205
2024-318214	18/10/2024 12:08	19/10/2024 10:34	CACOAL	1100049
2024-318225	18/10/2024 12:21	18/10/2024 22:11	PIMENTEIRAS	1101468
2024-318762	18/10/2024 12:26	19/10/2024 01:15	BURITIS	1100452
2024-318754	18/10/2024 12:27	18/10/2024 23:25	CAMPO NOVO	1100700
2024-318754	18/10/2024 12:27	18/10/2024 23:25	CAMPO NOVO	1100700
2024-318165	18/10/2024 12:39	18/10/2024 13:50	NOVA MAMORE	1100338
2024-318261	18/10/2024 12:53	19/10/2024 10:26	CACOAL	1100049
2024-318263	18/10/2024 12:55	18/10/2024 16:00	COSTA MARQUES	1100080
2024-318266	18/10/2024 13:01	18/10/2024 17:39	SAO FRANCISCO	1101492
2024-318330	18/10/2024 13:37	18/10/2024 18:44	NOVA BRASILANDIA	1100148
2024-318340	18/10/2024 13:53	19/10/2024 13:37	PRESIDENTE MEDICI	1100254
2024-318347	18/10/2024 14:03	18/10/2024 23:11	RIO CRESPO	1100262
2024-318347	18/10/2024 14:03	18/10/2024 23:11	RIO CRESPO	1100262
2024-318347	18/10/2024 14:03	18/10/2024 23:11	RIO CRESPO	1100262
2024-318347	18/10/2024 14:03	18/10/2024 23:11	RIO CRESPO	1100262
2024-318347	18/10/2024 14:03	18/10/2024 23:11	RIO CRESPO	1100262
2024-318347	18/10/2024 14:03	18/10/2024 23:11	RIO CRESPO	1100262
2024-318278	18/10/2024 14:06	19/10/2024 09:35	SAO MIGUEL	1100320
2024-318363	18/10/2024 14:19	19/10/2024 01:44	NOVO HORIZONTE	1100502
2024-318384	18/10/2024 14:34	18/10/2024 15:39	ALTO PARAISO	1100403
2024-318384	18/10/2024 14:34	18/10/2024 15:39	ALTO PARAISO	1100403
2024-318384	18/10/2024 14:34	18/10/2024 15:39	ALTO PARAISO	1100403
2024-318399	18/10/2024 14:47	19/10/2024 09:00	JI PARANA	1100122
2024-318403	18/10/2024 14:49	18/10/2024 16:26	CACOAL	1100049
2024-318830	18/10/2024 14:51	19/10/2024 01:56	BURITIS	1100452
2024-318435	18/10/2024 14:56	18/10/2024 16:45	SERINGUEIRAS	1101500
2024-318434	18/10/2024 14:57	18/10/2024 18:34	NOVA MAMORE	1100338
2024-318410	18/10/2024 15:00	18/10/2024 17:40	CACOAL	1100049
2024-318526	18/10/2024 15:05	18/10/2024 18:32	VILHENA	1100304
2024-318473	18/10/2024 15:08	19/10/2024 13:55	CANDEIAS DO JAMARI	1100809
2024-318496	18/10/2024 15:25	20/10/2024 15:43	PIMENTA BUENO	1100189

ENERGISA RONDÔNIA - DISTRIBUIDORA DE ENERGIA S.A.

Av. dos Imigrantes, nº 4.137 - bairro Industrial

Porto Velho (RO) CEP: 76821-063

05.914.650/0001-66 2556637

(69) 3216 4000 | Fax. (69) 3222-8720 | www.energisa.com.br

2024-319471	18/10/2024 15:38	19/10/2024 11:59	MONTE NEGRO	1101401
2024-319471	18/10/2024 15:38	19/10/2024 11:59	MONTE NEGRO	1101401
2024-319471	18/10/2024 15:38	19/10/2024 11:59	MONTE NEGRO	1101401
2024-318527	18/10/2024 15:39	19/10/2024 06:27	CAMPO NOVO	1100700
2024-318527	18/10/2024 15:39	19/10/2024 06:27	CAMPO NOVO	1100700
2024-318527	18/10/2024 15:39	19/10/2024 06:27	CAMPO NOVO	1100700
2024-318527	18/10/2024 15:39	19/10/2024 06:27	CAMPO NOVO	1100700
2024-318522	18/10/2024 15:42	19/10/2024 20:40	CACOAL	1100049
2024-318425	18/10/2024 15:43	18/10/2024 21:42	VILHENA	1100304
2024-318554	18/10/2024 15:49	19/10/2024 09:21	RIO CRESPO	1100262
2024-318555	18/10/2024 15:49	19/10/2024 09:42	COSTA MARQUES	1100080
2024-318558	18/10/2024 15:51	18/10/2024 22:25	PORTO VELHO	1100205
2024-318584	18/10/2024 16:03	18/10/2024 23:00	ARIQUEMES	1100023
2024-318612	18/10/2024 16:10	18/10/2024 22:40	GUAJARA MIRIM	1100106
2024-318626	18/10/2024 16:11	19/10/2024 20:28	GOVERNADOR JORGE TEIXEIRA	1101005
2024-318632	18/10/2024 16:14	18/10/2024 17:16	PIMENTA BUENO	1100189
2024-318632	18/10/2024 16:14	18/10/2024 17:16	PIMENTA BUENO	1100189
2024-318632	18/10/2024 16:14	18/10/2024 17:16	PIMENTA BUENO	1100189
2024-318632	18/10/2024 16:14	18/10/2024 17:16	PIMENTA BUENO	1100189
2024-318632	18/10/2024 16:14	18/10/2024 17:16	PIMENTA BUENO	1100189
2024-318632	18/10/2024 16:14	18/10/2024 17:16	PIMENTA BUENO	1100189
2024-318632	18/10/2024 16:14	18/10/2024 17:16	PIMENTA BUENO	1100189
2024-318632	18/10/2024 16:14	18/10/2024 17:16	PIMENTA BUENO	1100189
2024-318632	18/10/2024 16:14	18/10/2024 17:16	PIMENTA BUENO	1100189
2024-318632	18/10/2024 16:14	18/10/2024 17:16	PIMENTA BUENO	1100189
2024-318632	18/10/2024 16:14	18/10/2024 17:16	PIMENTA BUENO	1100189
2024-318632	18/10/2024 16:14	18/10/2024 17:16	PIMENTA BUENO	1100189
2024-318632	18/10/2024 16:14	18/10/2024 17:16	PIMENTA BUENO	1100189
2024-318619	18/10/2024 16:14	19/10/2024 12:40	PORTO VELHO	1100205
2024-318620	18/10/2024 16:15	18/10/2024 23:40	MIRANTE DA SERRA	1101302
2024-318620	18/10/2024 16:15	18/10/2024 23:40	MIRANTE DA SERRA	1101302
2024-318669	18/10/2024 16:19	19/10/2024 08:50	OURO PRETO DOESTE	1100155
2024-318669	18/10/2024 16:19	19/10/2024 08:50	OURO PRETO DOESTE	1100155
2024-318673	18/10/2024 16:22	19/10/2024 14:50	PIMENTA BUENO	1100189
2024-318652	18/10/2024 16:28	19/10/2024 09:48	PORTO VELHO	1100205
2024-318638	18/10/2024 16:32	20/10/2024 14:50	PORTO VELHO	1100205
2024-318638	18/10/2024 16:32	20/10/2024 14:50	PORTO VELHO	1100205
2024-318641	18/10/2024 16:37	18/10/2024 17:18	PORTO VELHO	1100205
2024-318640	18/10/2024 16:39	18/10/2024 22:23	PORTO VELHO	1100205
2024-318640	18/10/2024 16:39	18/10/2024 22:23	PORTO VELHO	1100205
2024-318640	18/10/2024 16:39	18/10/2024 22:23	PORTO VELHO	1100205
2024-318640	18/10/2024 16:39	18/10/2024 22:23	PORTO VELHO	1100205
2024-318712	18/10/2024 16:43	19/10/2024 10:26	ANARI	1101757

ENERGISA RONDÔNIA - DISTRIBUIDORA DE ENERGIA S.A.

Av. dos Imigrantes, nº 4.137 - bairro Industrial

Porto Velho (RO) CEP: 76821-063

05.914.650/0001-66 2556637

(69) 3216 4000 | Fax. (69) 3222-8720 | www.energisa.com.br

2024-318713	18/10/2024 16:43	19/10/2024 00:23	MACHADINHO	1100130
2024-318713	18/10/2024 16:43	19/10/2024 00:23	MACHADINHO	1100130
2024-318718	18/10/2024 16:47	18/10/2024 20:24	PORTO VELHO	1100205
2024-318726	18/10/2024 16:51	18/10/2024 22:00	PORTO VELHO	1100205
2024-321658	18/10/2024 16:55	20/10/2024 10:05	RIO CRESPO	1100262
2024-318736	18/10/2024 16:56	18/10/2024 22:46	ROLIM DE MOURA	1100288
2024-318738	18/10/2024 16:57	18/10/2024 19:19	PORTO VELHO	1100205
2024-318746	18/10/2024 17:01	18/10/2024 23:00	JI PARANA	1100122
2024-318746	18/10/2024 17:01	18/10/2024 23:00	JI PARANA	1100122
2024-318662	18/10/2024 17:01	18/10/2024 17:08	PORTO VELHO	1100205
2024-318662	18/10/2024 17:01	18/10/2024 17:08	PORTO VELHO	1100205
2024-318662	18/10/2024 17:01	18/10/2024 17:08	PORTO VELHO	1100205
2024-318905	18/10/2024 17:09	19/10/2024 09:31	PORTO VELHO	1100205
2024-318781	18/10/2024 17:13	18/10/2024 20:49	PORTO VELHO	1100205
2024-318785	18/10/2024 17:14	19/10/2024 07:19	CACOAL	1100049
2024-317155	18/10/2024 17:18	18/10/2024 21:08	MACHADINHO	1100130
2024-318829	18/10/2024 17:21	19/10/2024 03:47	PORTO VELHO	1100205
2024-318800	18/10/2024 17:25	19/10/2024 03:06	CEREJEIRAS	1100056
2024-318842	18/10/2024 17:25	19/10/2024 09:54	BURITIS	1100452
2024-318839	18/10/2024 17:26	21/10/2024 18:00	JI PARANA	1100122
2024-318844	18/10/2024 17:26	18/10/2024 23:27	PORTO VELHO	1100205
2024-318834	18/10/2024 17:28	19/10/2024 08:17	NOVA BRASILANDIA	1100148
2024-318860	18/10/2024 17:30	18/10/2024 19:43	OURO PRETO DOESTE	1100155
2024-318804	18/10/2024 17:35	21/10/2024 13:43	MACHADINHO	1100130
2024-318806	18/10/2024 17:37	19/10/2024 11:27	SERINGUEIRAS	1101500
2024-318851	18/10/2024 17:38	19/10/2024 18:00	JI PARANA	1100122
2024-318857	18/10/2024 17:43	18/10/2024 22:12	CACOAL	1100049
2024-318915	18/10/2024 17:54	18/10/2024 22:03	ALVORADA DOESTE	1100346
2024-318918	18/10/2024 17:57	19/10/2024 10:10	CEREJEIRAS	1100056
2024-318940	18/10/2024 18:09	18/10/2024 20:48	PORTO VELHO	1100205
2024-318945	18/10/2024 18:11	19/10/2024 08:17	ARIQUEMES	1100023
2024-319332	18/10/2024 18:13	19/10/2024 10:52	JI PARANA	1100122
2024-318962	18/10/2024 18:23	19/10/2024 01:42	PORTO VELHO	1100205
2024-318987	18/10/2024 18:25	18/10/2024 22:00	PORTO VELHO	1100205
2024-318994	18/10/2024 18:29	19/10/2024 11:15	PORTO VELHO	1100205
2024-318996	18/10/2024 18:30	19/10/2024 10:58	ALTO ALEGRE	1100379
2024-319001	18/10/2024 18:32	19/10/2024 07:31	NOVA BRASILANDIA	1100148
2024-319009	18/10/2024 18:35	19/10/2024 00:00	ESPIGAO DOESTE	1100098
2024-319030	18/10/2024 18:49	20/10/2024 11:33	SAO FELIPE	1101484
2024-319041	18/10/2024 18:54	19/10/2024 20:40	MACHADINHO	1100130
2024-319041	18/10/2024 18:54	19/10/2024 20:40	MACHADINHO	1100130

ENERGISA RONDÔNIA - DISTRIBUIDORA DE ENERGIA S.A.

Av. dos Imigrantes, nº 4.137 - bairro Industrial

Porto Velho (RO) CEP: 76821-063

05.914.650/0001-66 2556637

(69) 3216 4000 | Fax. (69) 3222-8720 | www.energisa.com.br

2024-319067	18/10/2024 18:56	18/10/2024 23:56	PORTO VELHO	1100205
2024-319102	18/10/2024 19:06	19/10/2024 00:46	PRESIDENTE MEDICI	1100254
2024-319054	18/10/2024 19:10	19/10/2024 08:19	ANARI	1101757
2024-319203	18/10/2024 19:12	19/10/2024 19:47	SERINGUEIRAS	1101500
2024-318982	18/10/2024 19:14	19/10/2024 09:18	JI PARANA	1100122
2024-319105	18/10/2024 19:15	18/10/2024 20:49	ESPIGAO DOESTE	1100098
2024-319115	18/10/2024 19:21	19/10/2024 11:14	NOVA MAMORE	1100338
2024-319116	18/10/2024 19:21	18/10/2024 23:03	ESPIGAO DOESTE	1100098
2024-318439	18/10/2024 19:26	19/10/2024 14:35	RIO CRESPO	1100262
2024-319134	18/10/2024 19:31	19/10/2024 01:20	ESPIGAO DOESTE	1100098
2024-319136	18/10/2024 19:31	19/10/2024 00:15	PRESIDENTE MEDICI	1100254
2024-319142	18/10/2024 19:33	19/10/2024 12:28	CACOAL	1100049
2024-319154	18/10/2024 19:38	19/10/2024 00:58	MONTE NEGRO	1101401
2024-319475	18/10/2024 20:04	21/10/2024 02:05	BURITIS	1100452
2024-319234	18/10/2024 20:04	19/10/2024 10:01	JI PARANA	1100122
2024-319254	18/10/2024 20:33	19/10/2024 07:15	JI PARANA	1100122
2024-319257	18/10/2024 20:34	19/10/2024 17:18	PORTO VELHO	1100205
2024-319264	18/10/2024 20:45	19/10/2024 12:43	ARIQUEMES	1100023
2024-319266	18/10/2024 20:46	18/10/2024 23:48	PORTO VELHO	1100205
2024-319270	18/10/2024 20:55	21/10/2024 11:16	VILHENA	1100304
2024-319278	18/10/2024 21:19	20/10/2024 05:19	VALE DO PARAISO	1101807
2024-319176	18/10/2024 21:38	20/10/2024 17:27	ALTO PARAISO	1100403
2024-319322	18/10/2024 21:42	19/10/2024 00:27	VILHENA	1100304
2024-321660	18/10/2024 23:47	20/10/2024 11:58	RIO CRESPO	1100262
2024-319408	19/10/2024 00:04	20/10/2024 02:34	CORUMBIARA	1100072
2024-319449	19/10/2024 00:42	19/10/2024 14:49	ESPIGAO DOESTE	1100098
2024-319429	19/10/2024 01:37	19/10/2024 03:50	JARU	1100114
2024-319476	19/10/2024 05:38	19/10/2024 09:56	JI PARANA	1100122
2024-319480	19/10/2024 05:48	19/10/2024 15:18	CHUPINGUAIA	1100924
2024-319488	19/10/2024 05:51	19/10/2024 08:24	COLORADO DOESTE	1100064
2024-319490	19/10/2024 06:10	19/10/2024 15:40	PIMENTEIRAS	1101468
2024-319454	19/10/2024 06:12	19/10/2024 11:21	ESPIGAO DOESTE	1100098
2024-319454	19/10/2024 06:12	19/10/2024 11:21	ESPIGAO DOESTE	1100098
2024-319454	19/10/2024 06:12	19/10/2024 11:21	ESPIGAO DOESTE	1100098
2024-319454	19/10/2024 06:12	19/10/2024 11:21	ESPIGAO DOESTE	1100098
2024-319454	19/10/2024 06:12	19/10/2024 11:21	ESPIGAO DOESTE	1100098
2024-319454	19/10/2024 06:12	19/10/2024 11:21	ESPIGAO DOESTE	1100098
2024-319454	19/10/2024 06:12	19/10/2024 11:21	ESPIGAO DOESTE	1100098
2024-319454	19/10/2024 06:12	19/10/2024 11:21	ESPIGAO DOESTE	1100098
2024-319454	19/10/2024 06:12	19/10/2024 11:21	ESPIGAO DOESTE	1100098
2024-319454	19/10/2024 06:12	19/10/2024 11:21	ESPIGAO DOESTE	1100098
2024-319454	19/10/2024 06:12	19/10/2024 11:21	ESPIGAO DOESTE	1100098
2024-319454	19/10/2024 06:12	19/10/2024 11:21	ESPIGAO DOESTE	1100098
2024-319454	19/10/2024 06:12	19/10/2024 11:21	ESPIGAO DOESTE	1100098
2024-319454	19/10/2024 06:12	19/10/2024 11:21	ESPIGAO DOESTE	1100098
2024-319454	19/10/2024 06:12	19/10/2024 11:21	ESPIGAO DOESTE	1100098
2024-319454	19/10/2024 06:12	19/10/2024 11:21	ESPIGAO DOESTE	1100098

ENERGISA RONDÔNIA - DISTRIBUIDORA DE ENERGIA S.A.

Av. dos Imigrantes, nº 4.137 - bairro Industrial

Porto Velho (RO) CEP: 76821-063

05.914.650/0001-66 2556637

(69) 3216 4000 | Fax. (69) 3222-8720 | www.energisa.com.br

2024-319454	19/10/2024 06:12	19/10/2024 11:21	ESPIGAO DOESTE	1100098
2024-319454	19/10/2024 06:12	19/10/2024 11:21	ESPIGAO DOESTE	1100098
2024-319454	19/10/2024 06:12	19/10/2024 11:21	ESPIGAO DOESTE	1100098
2024-319454	19/10/2024 06:12	19/10/2024 11:21	ESPIGAO DOESTE	1100098
2024-319454	19/10/2024 06:12	19/10/2024 11:21	ESPIGAO DOESTE	1100098
2024-319454	19/10/2024 06:12	19/10/2024 11:21	ESPIGAO DOESTE	1100098
2024-319454	19/10/2024 06:12	19/10/2024 11:21	ESPIGAO DOESTE	1100098
2024-319454	19/10/2024 06:12	19/10/2024 11:21	ESPIGAO DOESTE	1100098
2024-319454	19/10/2024 06:12	19/10/2024 11:21	ESPIGAO DOESTE	1100098
2024-319454	19/10/2024 06:12	19/10/2024 11:21	ESPIGAO DOESTE	1100098
2024-319454	19/10/2024 06:12	19/10/2024 11:21	ESPIGAO DOESTE	1100098
2024-319454	19/10/2024 06:12	19/10/2024 11:21	ESPIGAO DOESTE	1100098
2024-319496	19/10/2024 06:19	19/10/2024 14:01	ALTO ALEGRE	1100379
2024-319497	19/10/2024 06:19	19/10/2024 15:36	COLORADO DOESTE	1100064
2024-319501	19/10/2024 06:26	19/10/2024 10:15	CABIXI	1100031
2024-320622	19/10/2024 06:29	20/10/2024 14:25	CAMPO NOVO	1100700
2024-319509	19/10/2024 06:32	19/10/2024 16:05	PIMENTEIRAS	1101468
2024-319511	19/10/2024 06:33	19/10/2024 15:05	JI PARANA	1100122
2024-319512	19/10/2024 06:34	19/10/2024 14:29	ALTA FLORESTA	1100015
2024-319516	19/10/2024 06:42	19/10/2024 09:10	PIMENTEIRAS	1101468
2024-319527	19/10/2024 06:56	19/10/2024 15:33	COSTA MARQUES	1100080
2024-319530	19/10/2024 07:00	19/10/2024 15:27	ALVORADA DOESTE	1100346
2024-321790	19/10/2024 07:01	20/10/2024 10:49	RIO CRESPO	1100262
2024-319542	19/10/2024 07:15	19/10/2024 12:22	SANTA LUZIA	1100296
2024-319548	19/10/2024 07:18	19/10/2024 17:45	VILHENA	1100304
2024-319572	19/10/2024 07:42	19/10/2024 20:38	CORUMBIARA	1100072
2024-319575	19/10/2024 07:45	19/10/2024 11:01	NOVO HORIZONTE	1100502
2024-319838	19/10/2024 07:49	20/10/2024 18:20	ITAPUA DO OESTE	1101104
2024-319591	19/10/2024 07:54	19/10/2024 21:40	SAO FRANCISCO	1101492
2024-319459	19/10/2024 07:59	21/10/2024 10:09	PORTO VELHO	1100205
2024-319461	19/10/2024 08:13	19/10/2024 14:06	CACOAL	1100049
2024-319641	19/10/2024 08:21	20/10/2024 23:05	PORTO VELHO	1100205
2024-319647	19/10/2024 08:26	19/10/2024 10:31	VILHENA	1100304
2024-320109	19/10/2024 08:28	19/10/2024 23:08	ESPIGAO DOESTE	1100098
2024-319657	19/10/2024 08:33	19/10/2024 10:54	CABIXI	1100031
2024-319659	19/10/2024 08:34	19/10/2024 14:39	COLORADO DOESTE	1100064
2024-319662	19/10/2024 08:34	20/10/2024 22:08	JI PARANA	1100122
2024-319795	19/10/2024 08:42	21/10/2024 11:56	ARIQUEMES	1100023
2024-320584	19/10/2024 08:45	20/10/2024 02:10	SAO FRANCISCO	1101492
2024-319698	19/10/2024 08:57	19/10/2024 14:06	OURO PRETO DOESTE	1100155
2024-319730	19/10/2024 09:06	19/10/2024 13:15	MINISTRO ANDREAZZA	1101203
2024-319731	19/10/2024 09:06	19/10/2024 12:57	VILHENA	1100304

ENERGISA RONDÔNIA - DISTRIBUIDORA DE ENERGIA S.A.

Av. dos Imigrantes, nº 4.137 - bairro Industrial

Porto Velho (RO) CEP: 76821-063

05.914.650/0001-66 2556637

(69) 3216 4000 | Fax. (69) 3222-8720 | www.energisa.com.br

2024-319746	19/10/2024 09:17	19/10/2024 20:31	CACOAL	1100049
2024-319748	19/10/2024 09:19	20/10/2024 07:45	PIMENTA BUENO	1100189
2024-319757	19/10/2024 09:31	19/10/2024 14:00	CACOAL	1100049
2024-319761	19/10/2024 09:33	19/10/2024 17:16	CHUPINGUAIA	1100924
2024-319761	19/10/2024 09:33	19/10/2024 17:16	CHUPINGUAIA	1100924
2024-319774	19/10/2024 09:48	19/10/2024 22:42	CACOAL	1100049
2024-319783	19/10/2024 09:49	20/10/2024 00:02	PIMENTEIRAS	1101468
2024-319794	19/10/2024 09:53	19/10/2024 20:02	GOVERNADOR JORGE TEIXEIRA	1101005
2024-319839	19/10/2024 10:16	21/10/2024 16:59	PORTO VELHO	1100205
2024-319236	19/10/2024 10:19	20/10/2024 18:55	PORTO VELHO	1100205
2024-320372	19/10/2024 10:25	20/10/2024 00:21	PRESIDENTE MEDICI	1100254
2024-319858	19/10/2024 10:26	19/10/2024 13:27	OURO PRETO DOESTE	1100155
2024-319871	19/10/2024 10:40	19/10/2024 19:43	CABIXI	1100031
2024-319887	19/10/2024 10:55	19/10/2024 16:20	PRESIDENTE MEDICI	1100254
2024-319891	19/10/2024 11:01	20/10/2024 09:21	COSTA MARQUES	1100080
2024-319899	19/10/2024 11:03	19/10/2024 15:30	GUAJARA MIRIM	1100106
2024-319899	19/10/2024 11:03	19/10/2024 15:30	GUAJARA MIRIM	1100106
2024-319899	19/10/2024 11:03	19/10/2024 15:30	GUAJARA MIRIM	1100106
2024-319902	19/10/2024 11:05	19/10/2024 21:15	PIMENTEIRAS	1101468
2024-319939	19/10/2024 11:19	19/10/2024 19:25	GUAJARA MIRIM	1100106
2024-319968	19/10/2024 11:39	19/10/2024 21:37	GUAJARA MIRIM	1100106
2024-319972	19/10/2024 11:41	20/10/2024 07:20	GUAJARA MIRIM	1100106
2024-319978	19/10/2024 11:53	19/10/2024 14:33	CEREJEIRAS	1100056
2024-319979	19/10/2024 11:55	20/10/2024 13:19	CANDEIAS DO JAMARI	1100809
2024-319920	19/10/2024 11:56	20/10/2024 07:12	PORTO VELHO	1100205
2024-319999	19/10/2024 12:13	19/10/2024 19:50	VILHENA	1100304
2024-320017	19/10/2024 12:15	19/10/2024 15:15	NOVA MAMORE	1100338
2024-320017	19/10/2024 12:15	19/10/2024 15:15	NOVA MAMORE	1100338
2024-320017	19/10/2024 12:15	19/10/2024 15:15	NOVA MAMORE	1100338
2024-320004	19/10/2024 12:15	21/10/2024 17:04	OURO PRETO DOESTE	1100155
2024-320013	19/10/2024 12:24	20/10/2024 15:32	BURITIS	1100452
2024-320013	19/10/2024 12:24	20/10/2024 15:32	BURITIS	1100452
2024-320013	19/10/2024 12:24	20/10/2024 15:32	BURITIS	1100452
2024-320013	19/10/2024 12:24	20/10/2024 15:32	BURITIS	1100452
2024-320013	19/10/2024 12:24	20/10/2024 15:32	BURITIS	1100452
2024-320013	19/10/2024 12:24	20/10/2024 15:32	BURITIS	1100452
2024-320013	19/10/2024 12:24	20/10/2024 15:32	BURITIS	1100452
2024-320020	19/10/2024 12:30	20/10/2024 14:21	CHUPINGUAIA	1100924
2024-320046	19/10/2024 12:56	19/10/2024 16:49	MACHADINHO	1100130
2024-320046	19/10/2024 12:56	19/10/2024 16:49	MACHADINHO	1100130
2024-320046	19/10/2024 12:56	19/10/2024 16:49	MACHADINHO	1100130

ENERGISA RONDÔNIA - DISTRIBUIDORA DE ENERGIA S.A.

Av. dos Imigrantes, nº 4.137 - bairro Industrial

Porto Velho (RO) CEP: 76821-063

05.914.650/0001-66 2556637

(69) 3216 4000 | Fax. (69) 3222-8720 | www.energisa.com.br

2024-320055	19/10/2024 13:05	19/10/2024 15:40	PRESIDENTE MEDICI	1100254
2024-320059	19/10/2024 13:07	19/10/2024 20:32	GUAJARA MIRIM	1100106
2024-320064	19/10/2024 13:10	19/10/2024 21:58	PORTO VELHO	1100205
2024-320090	19/10/2024 13:22	20/10/2024 14:53	PORTO VELHO	1100205
2024-320110	19/10/2024 13:22	21/10/2024 01:39	ARIQUEMES	1100023
2024-320110	19/10/2024 13:22	21/10/2024 01:39	ARIQUEMES	1100023
2024-320110	19/10/2024 13:22	21/10/2024 01:39	ARIQUEMES	1100023
2024-320110	19/10/2024 13:22	21/10/2024 01:39	ARIQUEMES	1100023
2024-320110	19/10/2024 13:22	21/10/2024 01:39	ARIQUEMES	1100023
2024-320110	19/10/2024 13:22	21/10/2024 01:39	ARIQUEMES	1100023
2024-320094	19/10/2024 13:26	19/10/2024 20:02	VILHENA	1100304
2024-322296	19/10/2024 13:30	20/10/2024 14:52	ARIQUEMES	1100023
2024-320099	19/10/2024 13:31	19/10/2024 17:04	NOVA UNIAO	1101435
2024-320099	19/10/2024 13:31	19/10/2024 17:04	NOVA UNIAO	1101435
2024-320099	19/10/2024 13:31	19/10/2024 17:04	NOVA UNIAO	1101435
2024-320100	19/10/2024 13:31	20/10/2024 09:09	ARIQUEMES	1100023
2024-320136	19/10/2024 13:42	19/10/2024 17:00	ALTO ALEGRE	1100379
2024-320152	19/10/2024 13:45	19/10/2024 17:04	PRESIDENTE MEDICI	1100254
2024-320179	19/10/2024 13:59	20/10/2024 07:49	ARIQUEMES	1100023
2024-320180	19/10/2024 14:01	20/10/2024 10:14	PIMENTA BUENO	1100189
2024-320186	19/10/2024 14:03	19/10/2024 15:09	PORTO VELHO	1100205
2024-320190	19/10/2024 14:07	20/10/2024 12:55	PORTO VELHO	1100205
2024-321657	19/10/2024 14:10	19/10/2024 23:00	ARIQUEMES	1100023
2024-321657	19/10/2024 14:10	19/10/2024 23:00	ARIQUEMES	1100023
2024-321911	19/10/2024 14:12	21/10/2024 09:03	ANARI	1101757
2024-320387	19/10/2024 14:13	20/10/2024 09:15	OURO PRETO DOESTE	1100155
2024-320219	19/10/2024 14:13	20/10/2024 14:30	ITAPUA DO OESTE	1101104
2024-320219	19/10/2024 14:13	20/10/2024 14:30	ITAPUA DO OESTE	1101104
2024-320219	19/10/2024 14:13	20/10/2024 14:30	ITAPUA DO OESTE	1101104
2024-321756	19/10/2024 14:17	20/10/2024 12:08	ARIQUEMES	1100023
2024-320619	19/10/2024 14:19	20/10/2024 09:25	PORTO VELHO	1100205
2024-320223	19/10/2024 14:20	19/10/2024 17:30	ALVORADA DOESTE	1100346
2024-320267	19/10/2024 14:20	19/10/2024 15:00	MIRANTE DA SERRA	1101302
2024-320267	19/10/2024 14:20	19/10/2024 15:00	MIRANTE DA SERRA	1101302
2024-320274	19/10/2024 14:22	20/10/2024 10:17	GUAJARA MIRIM	1100106
2024-320276	19/10/2024 14:24	20/10/2024 12:45	MACHADINHO	1100130
2024-320276	19/10/2024 14:24	20/10/2024 12:45	MACHADINHO	1100130
2024-320296	19/10/2024 14:30	20/10/2024 09:30	ARIQUEMES	1100023
2024-320293	19/10/2024 14:32	20/10/2024 16:27	PORTO VELHO	1100205
2024-320240	19/10/2024 14:33	19/10/2024 15:48	MIRANTE DA SERRA	1101302
2024-320316	19/10/2024 14:39	19/10/2024 23:30	ARIQUEMES	1100023

ENERGISA RONDÔNIA - DISTRIBUIDORA DE ENERGIA S.A.

Av. dos Imigrantes, nº 4.137 - bairro Industrial

Porto Velho (RO) CEP: 76821-063

05.914.650/0001-66 2556637

(69) 3216 4000 | Fax. (69) 3222-8720 | www.energisa.com.br

2024-320316	19/10/2024 14:39	19/10/2024 23:30	ARIQUEMES	1100023
2024-320317	19/10/2024 14:39	19/10/2024 18:47	PORTO VELHO	1100205
2024-320331	19/10/2024 14:44	19/10/2024 21:54	ITAPUA DO OESTE	1101104
2024-320331	19/10/2024 14:44	19/10/2024 21:54	ITAPUA DO OESTE	1101104
2024-320331	19/10/2024 14:44	19/10/2024 21:54	ITAPUA DO OESTE	1101104
2024-320908	19/10/2024 14:44	20/10/2024 01:35	CANDEIAS DO JAMARI	1100809
2024-320908	19/10/2024 14:44	20/10/2024 01:35	CANDEIAS DO JAMARI	1100809
2024-321785	19/10/2024 14:47	20/10/2024 10:35	MACHADINHO	1100130
2024-320341	19/10/2024 14:49	20/10/2024 20:00	MACHADINHO	1100130
2024-320336	19/10/2024 14:49	20/10/2024 18:09	PORTO VELHO	1100205
2024-320348	19/10/2024 14:50	20/10/2024 12:15	CANDEIAS DO JAMARI	1100809
2024-320349	19/10/2024 14:50	19/10/2024 23:10	SAO FRANCISCO	1101492
2024-321839	19/10/2024 15:05	20/10/2024 15:43	MACHADINHO	1100130
2024-321755	19/10/2024 15:08	20/10/2024 10:07	ARIQUEMES	1100023
2024-324194	19/10/2024 15:14	22/10/2024 08:56	MACHADINHO	1100130
2024-320413	19/10/2024 15:17	20/10/2024 08:44	ARIQUEMES	1100023
2024-320421	19/10/2024 15:20	20/10/2024 10:30	ARIQUEMES	1100023
2024-321143	19/10/2024 15:24	20/10/2024 17:20	ARIQUEMES	1100023
2024-321929	19/10/2024 15:24	20/10/2024 08:38	ANARI	1101757
2024-321929	19/10/2024 15:24	20/10/2024 08:38	ANARI	1101757
2024-320437	19/10/2024 15:27	19/10/2024 17:46	NOVA MAMORE	1100338
2024-320446	19/10/2024 15:33	19/10/2024 22:15	NOVA UNIAO	1101435
2024-320452	19/10/2024 15:36	19/10/2024 17:13	MIRANTE DA SERRA	1101302
2024-320464	19/10/2024 15:40	19/10/2024 19:08	CACOAL	1100049
2024-321766	19/10/2024 15:40	20/10/2024 10:47	ANARI	1101757
2024-320241	19/10/2024 15:45	19/10/2024 20:32	ALTA FLORESTA	1100015
2024-320593	19/10/2024 15:46	19/10/2024 23:54	MIRANTE DA SERRA	1101302
2024-320482	19/10/2024 15:51	19/10/2024 16:32	MIRANTE DA SERRA	1101302
2024-320527	19/10/2024 15:57	20/10/2024 16:11	JI PARANA	1100122
2024-320875	19/10/2024 16:09	19/10/2024 21:39	MACHADINHO	1100130
2024-320557	19/10/2024 16:10	19/10/2024 17:34	MIRANTE DA SERRA	1101302
2024-320579	19/10/2024 16:14	19/10/2024 22:59	PORTO VELHO	1100205
2024-320579	19/10/2024 16:14	19/10/2024 22:59	PORTO VELHO	1100205
2024-320595	19/10/2024 16:17	20/10/2024 10:03	VILHENA	1100304
2024-320596	19/10/2024 16:18	21/10/2024 08:01	CANDEIAS DO JAMARI	1100809
2024-321314	19/10/2024 16:34	20/10/2024 15:26	ARIQUEMES	1100023
2024-320666	19/10/2024 16:39	19/10/2024 20:59	JI PARANA	1100122
2024-320678	19/10/2024 16:46	20/10/2024 11:59	VILHENA	1100304
2024-320577	19/10/2024 16:54	20/10/2024 20:35	PORTO VELHO	1100205
2024-371749	19/10/2024 16:57	21/10/2024 01:00	MONTE NEGRO	1101401
2024-371749	19/10/2024 16:57	21/10/2024 01:00	MONTE NEGRO	1101401

ENERGISA RONDÔNIA - DISTRIBUIDORA DE ENERGIA S.A.

Av. dos Imigrantes, nº 4.137 - bairro Industrial

Porto Velho (RO) CEP: 76821-063

05.914.650/0001-66 2556637

(69) 3216 4000 | Fax. (69) 3222-8720 | www.energisa.com.br

Quadro 2 - Interrupções em Situação de Emergência

3.4. IMPACTOS DO EVENTO

Tendo em vista as características do evento detalhadas nos itens anteriores, apresenta-se adiante uma visão geral dos reflexos da ocorrência nos indicadores de continuidade da ENERGISA.

3.4.1. DEC

Conforme observado na tabela adiante, percebe-se que em outubro de 2024 o evento objeto deste relatório impactou de maneira extraordinária o DEC realizado da concessionária. Essa constatação se torna mais clara através da comparação do impacto do evento no DEC Global.



Gráfico 8 - DEC Dia

Para análises de período adverso climático consideramos dois tipos de DEC, DEC Comum e DEC Climático. Temos como DEC comum todas as causas relativas à distribuição em condições normais que são causas próprias do sistema, intervenções de terceiros, atuação de equipamentos de proteção da

rede e desligamentos programados para manutenção. O DEC Climático é considerado pelas causas de influência do clima adverso, seriam causas como ventos, descargas e vegetação na rede, que causa um maior dano, aumentando assim o tempo de reestabelecimento de fornecimento de energia para a região.

4. ENQUADRAMENTO DO EVENTO - SITUAÇÃO DE EMERGÊNCIA

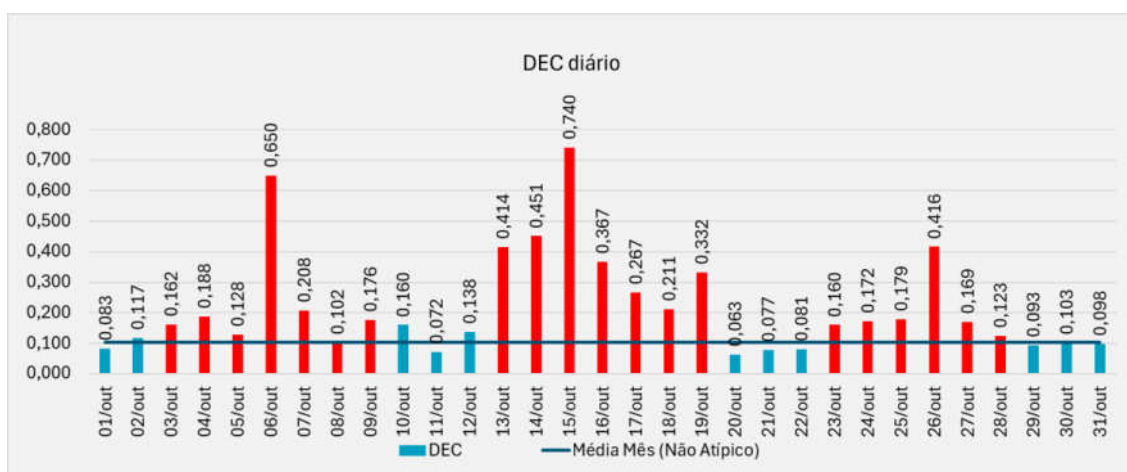
Conforme verificado nas informações apresentadas no item anterior acerca dos eventos, observam-se evidências ocorrências com:

- Caráter plenamente excepcional;
- Ampla abrangência;
- Impactos significativos.

Neste contexto, conforme detalhes apresentados adiante observa-se total aderência, do evento, ao conceito regulatório vigente para tratar ocorrências excepcionais: “**Interrupção em Situação de Emergência**”.

4.1. REQUISITO PRIMÁRIO

A aderência ao conceito de “Interrupção em Situação de Emergência” é ratificada observando-se que o evento teve origem no sistema de distribuição, devido às severas condições climáticas no Estado de Rondônia.

Adicionalmente, havia impossibilidade de qualquer ação imediata da distribuidora, dada as circunstâncias climáticas. Vale ressaltar que as equipes de campo não são autorizadas pela Empresa, por motivos de segurança, a executar qualquer serviço técnico ou comercial na rede elétrica enquanto for verificado **chuva intensa**.

Ainda, pode-se perceber claramente que a distribuidora não provocou/agravou a interrupção, tendo em vista a impossibilidade de atuação da concessionária de distribuição nas regiões afetadas pelos eventos climáticos.

Desse modo, observa-se o cumprimento pleno do requisito primário previsto no Módulo 1 ao tratar-se de uma “[...] *Interrupção originada no sistema de distribuição, resultante de Evento que comprovadamente impossibilite a atuação imediata da distribuidora e que não tenha sido provocada ou agravada por esta[...]*”

4.2. REQUISITO COMPLEMENTAR

Conforme exposto no detalhamento das informações do evento, as proporções de impacto do evento demonstram a excepcionalidade do mesmo. Neste escopo, o quadro resumo adiante apresenta:

- O valor de referência da equação prevista na alínea “b” do conceito de “Interrupção em Situação de Emergência” (Item 208 - Módulo 1 do PRODIST); e
- O valor de CHI resultante das interrupções observadas no evento.

	N (Número de UC's)	CHI (Consumidor x Hora Interrompido)
REF ANEEL (OUT/23)	686.312	286.327,69
RESULTADO DO EVENTO	164.218	1.062.001,92
% COMPARATIVO	24%	371%

Com a compreensão de que objetivo da ANEEL neste contexto foi estabelecer valores de referência para delimitar a identificação de eventos totalmente atípicos e de alta severidade/impacto, observa-se no quadro comparativo a excepcionalidade do evento objeto deste relatório.

Em síntese, o valor de referência de CHI foi avaliado em 371%, ratificando a intensidade de impacto do evento, o que reflete a severidade do mesmo, e evidencia o cumprindo em plenitude do requisito complementar para enquadramento da “Interrupção em Situação de Emergência”.

Portanto, entendendo-se que:

- Há o cumprimento do requisito primário, ao evidenciar que houve uma “[...] *Interrupção originada no sistema de distribuição, resultante de Evento que comprovadamente impossibilite a atuação imediata da distribuidora e que não tenha sido provocada ou agravada por esta[...]*”; e
- Há o cumprimento do requisito complementar, ao observar que as interrupções foram decorrentes de evento com “[...] *soma do CHI das interrupções ocorridas no sistema de distribuição [...] superior ao calculado conforme a equação a seguir:*
 $2.612 \times N^{0,35}$ ”.

Tem-se caracterizado o evento como uma “**Interrupção em Situação de Emergência**”.

5. CONSIDERAÇÕES FINAIS

Em linhas gerais, no presente relatório foram expostas, de forma detalhada, as informações relacionadas as ocorrências de interrupção na área de concessão da Energisa Rondônia (ERO), registrada no dia 12/10/2024 às 20:00 até 19/10/2024 às 19:00, horário local, que culminou na interrupção do fornecimento de energia elétrica de aproximadamente 164.218 unidades consumidoras no do estado de Rondônia.

Conforme evidenciado na tabela dos indicadores, tal evento apresenta características de excepcionalidade, configurando-se como uma interrupção de alta severidade e abrangência.

Desse modo, correlacionando a ocorrência com requisitos previstos nos instrumentos regulatórios vigentes, fundamentou-se o enquadramento do evento como “**Interrupção em Situação de Emergência**”, em linha com o conceito apresentado no Módulo 1 do PRODIST.

Entende-se que o enquadramento mencionado encontra amparo na ótica do regulador, materializada no conceito de situação de emergência que busca tipificar eventos excepcionais, para os quais não se tem como possível a análise de desempenho com base no histórico, semelhante ao realizado com interrupções ordinárias.

ANEXO I - DESCRIÇÃO E RELAÇÃO DOS EQUIPAMENTOS AFETADOS

Alimentador – linha elétrica destinada a transportar energia elétrica em média tensão.

Condutor de energia - é o meio pelo qual se transporta potência desde um determinado ponto, denominada fonte ou alimentação, até um terminal consumidor.

Transformador - é um equipamento de operação estática que por meio de indução eletromagnética transfere energia de um circuito, chamado primário, para um ou mais circuitos denominados, respectivamente, secundário e terciário, sendo, no entanto, mantida a mesma frequência, porém com tensões e correntes diferentes.

Chave fusível - é um equipamento destinado a proteção de sobrecorrentes de circuitos primários utilizados em redes aéreas de distribuição urbana e rural e em pequenas subestações de consumidor e de concessionária. É dotada de um elemento fusível que responde pelas características básicas de sua operação.

Chave faca - é um dispositivo de manobras de abertura e fechamento de circuitos, assegurando uma desconexão visível dos condutores, além de ser

utilizada em manobras entre circuitos, de forma a possibilitar transferência de cargas e isolamento de equipamentos e circuitos.

Disjuntor - é um dispositivo que protege determinada instalação elétrica contra possíveis danos relacionados a sobrecargas elétricas e curtos-circuitos.

Religadores automáticos - são equipamentos de interrupção de corrente elétrica dotados de uma determinada capacidade de repetição em operação de abertura e fechamento de um circuito, durante a ocorrência de um defeito.

Isoladores - são elementos sólidos dotados de propriedades mecânicas, capazes de suportar os esforços produzidos pelos condutores. Eletricamente, exercem a função de isolar os condutores, submetidos a uma diferença de potencial em relação terra (estrutura suporte) ou em relação a um outro condutor de fase.

Ramal de ligação - conjunto de condutores e acessórios instalados entre o ponto de derivação do sistema de distribuição da distribuidora e o ponto de conexão das instalações de utilização do acessante.

ANEXO II - MATÉRIAS VEICULADAS NA MÍDIA

[VÍDEO: temporal causa estragos em Pimenta Bueno | Extra de Rondônia](#)

VÍDEO: temporal causa estragos em Pimenta Bueno

Da Redação em 14/10/2024 - 07:41



Nas redes sociais, moradores de Pimenta Bueno compartilharam vídeos e fotos

Uma **forte tempestade atingiu Pimenta Bueno** na tarde deste **domingo, 13**, causando diversos estragos pela cidade.



Rajadas intensas de vento e chuva torrencial surpreenderam os moradores e deixaram um rastro de danos materiais, mas, até o momento, não há informações de vítimas fatais.

[Temporal acompanhado de chuva forte e granizo assusta moradores de Ji-Paraná | rolnews](#)

GERAL

Temporal acompanhando de chuva forte e granizo assusta moradores de Ji-Paraná, RO

Fonte: portajipa
15/10/2024 21h 27min



ANEXO III - RELATÓRIO TÉCNICO

**Laudo das Condições Atmosféricas para o Evento
de 13/10/2024 a 19/10/2024 na Área de Atuação
da ENERGISA - Rondônia**



SUMÁRIO

1. DESCRIÇÃO
2. ABRANGÊNCIA E DURAÇÃO
3. CLASSIFICAÇÃO COBRADE
4. EVIDÊNCIAS ENCONTRADAS NA MÍDIA
5. CONCLUSÃO
6. REFERÊNCIAS
7. RESPONSABILIDADES

1. DESCRIÇÃO

O evento que ocorreu na área de atuação da Energisa/Rondônia no período de 13 a 19/10/2024 foi causado por tempestades associadas a uma banda de nebulosidade convectiva associada a um sistema frontal atuando no estado de Rondônia e que gerou descargas e ventos fortes no estado. O sistema pode ser visto na imagem no infravermelho com realce do satélite GOES-16 na Figura 1.



Figura 1 - Imagens de satélite no infravermelho com realce do satélite GOES-16 às 21:00 UT do dia 19/10. As cores indicam diferentes temperaturas dos topos das nuvens.

Diferentes cores na imagem na Figura 1 referem-se a diferentes temperaturas de topo das nuvens, conforme indicado na figura, e equivalem a diferentes altitudes. Quanto menor a temperatura de topo, isto é, mais negativa, mais alta é o topo da nuvem. Na região, durante o período deste relatório, ocorreram tempestades com topos na tropopausa (15-16 km).

2. ABRANGÊNCIA

A abrangência do sistema no estado de Rondônia pode ser avaliada pela ocorrência de descargas atmosféricas e chuvas. A Figura 2 mostra os mapas de descargas, a Figura 3 os mapas de precipitação e a Figura 4 os mapas de rajadas registrados para o período.

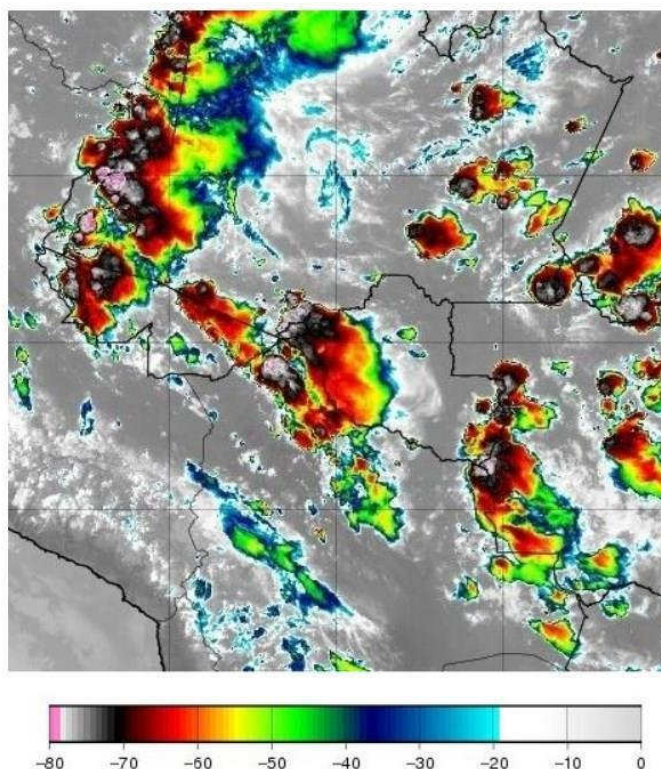
Mapa de Descargas Atmosféricas
2024-10-13

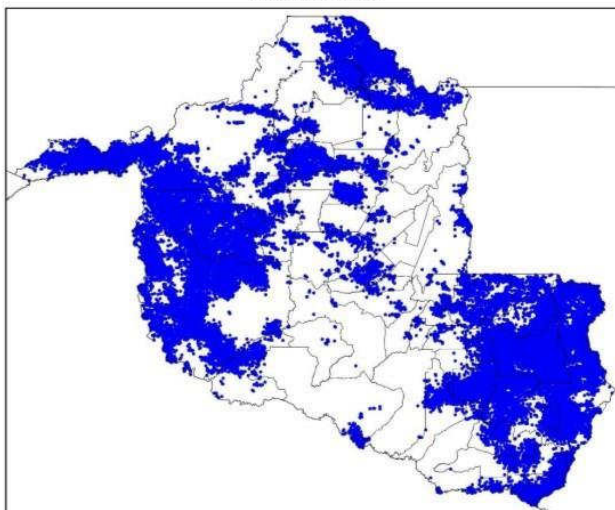

(a)

Mapa de Descargas Atmosféricas
2024-10-14

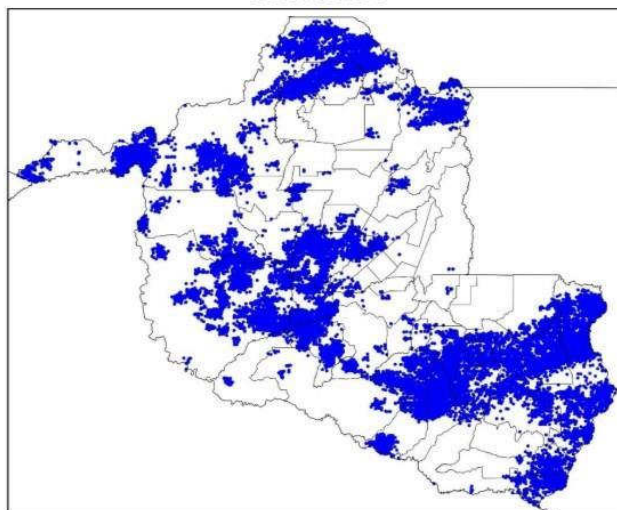

(b)

Mapa de Descargas Atmosféricas
2024-10-15

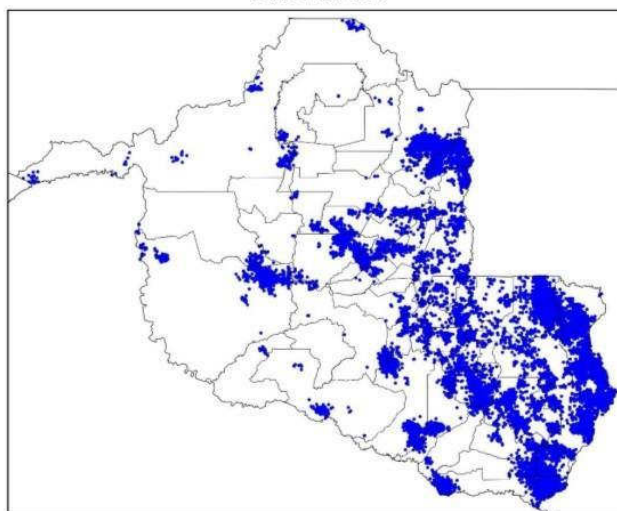

(c)

Mapa de Descargas Atmosféricas
2024-10-16

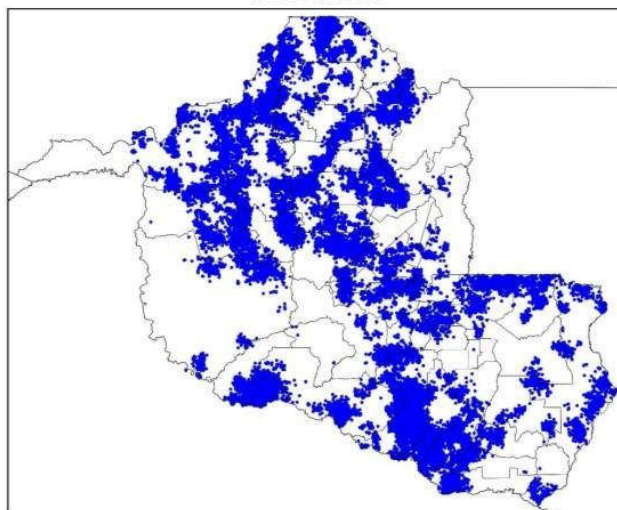

(d)

Mapa de Descargas Atmosféricas
2024-10-17

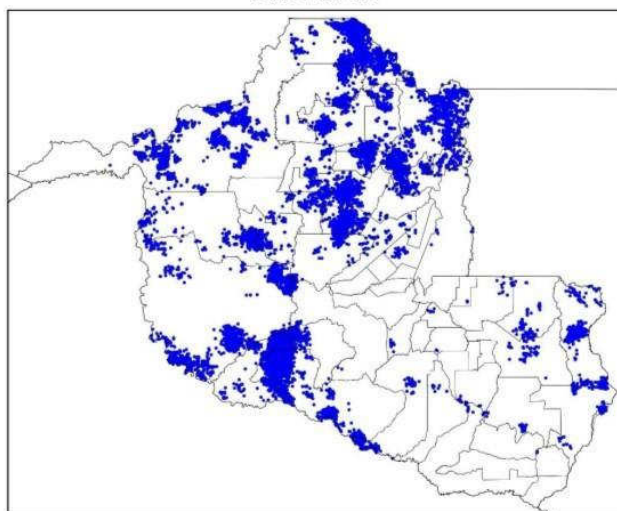

(e)

Mapa de Descargas Atmosféricas
2024-10-18

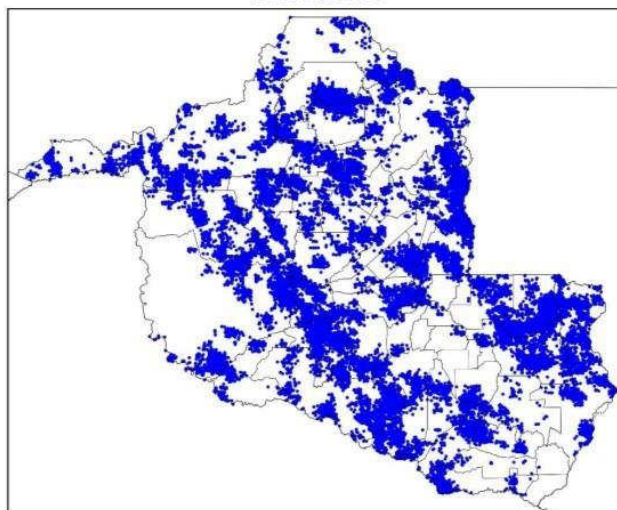

(f)

Mapa de Descargas Atmosféricas
2024-10-19

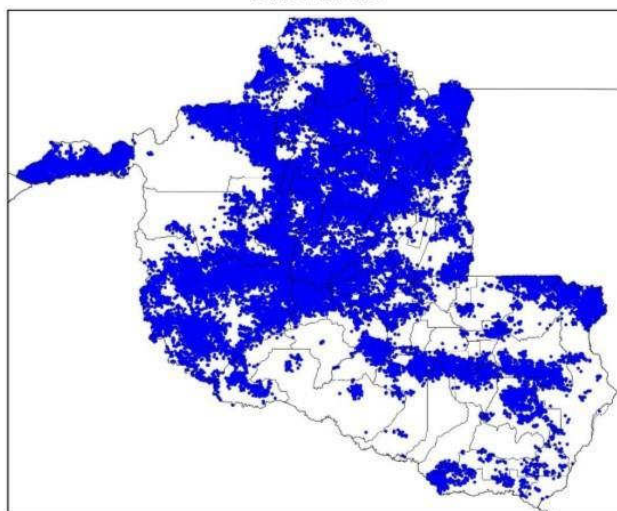

(g)

Figura 2 – Mapas de descargas atmosféricas para os dias: (a) 13/10; (b) 14/10; (c) 15/10; (d) 16/10; (e) 17/10; (f) 18/10; e (g) 19/10.

Mapa de Precipitação
2024-10-13

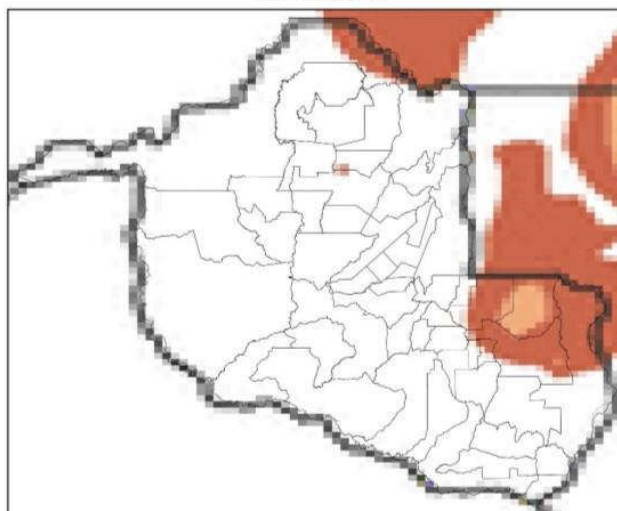

(a)

Mapa de Precipitação Acumulada
2024-10-14

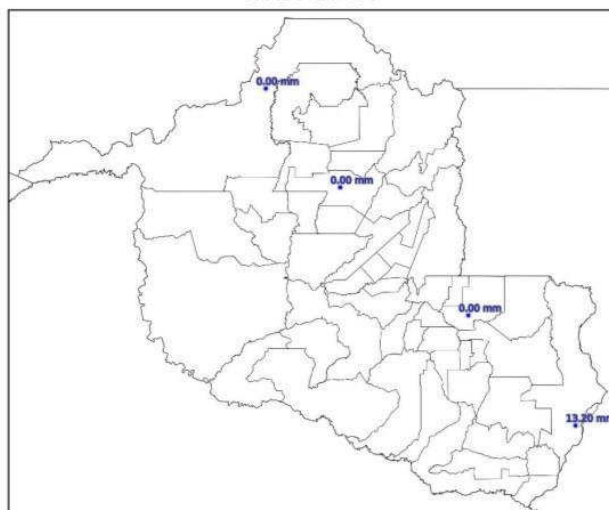

(b)

Mapa de Precipitação Acumulada
2024-10-15

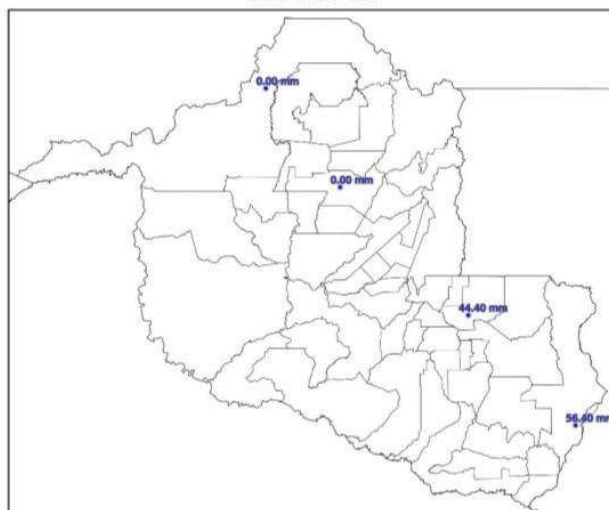

(c)

Mapa de Precipitação Acumulada
2024-10-16

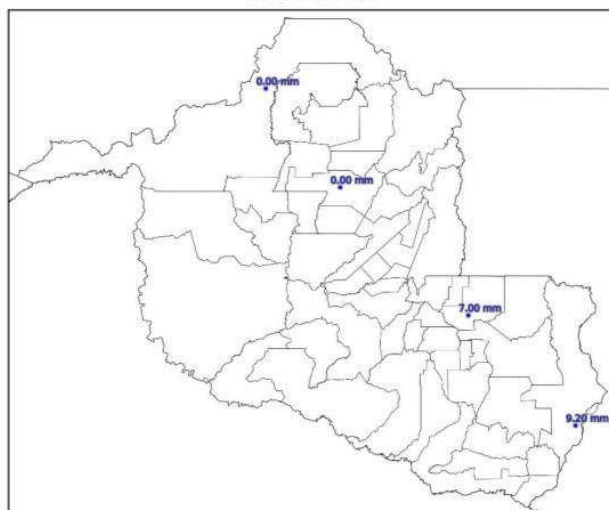

(d)

Mapa de Precipitação Acumulada
2024-10-17

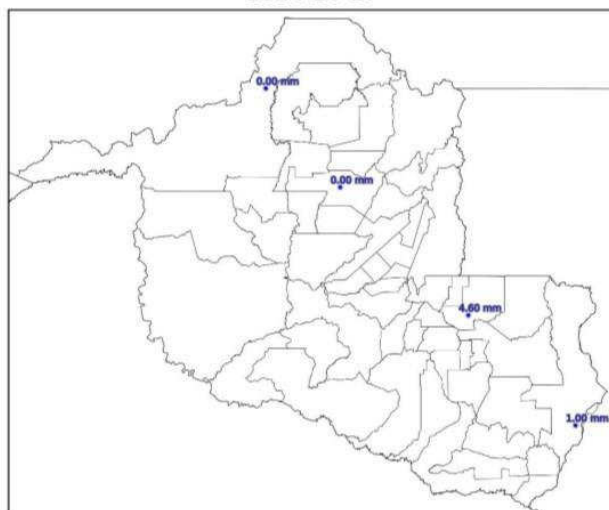

(e)

Mapa de Precipitação Acumulada
2024-10-18

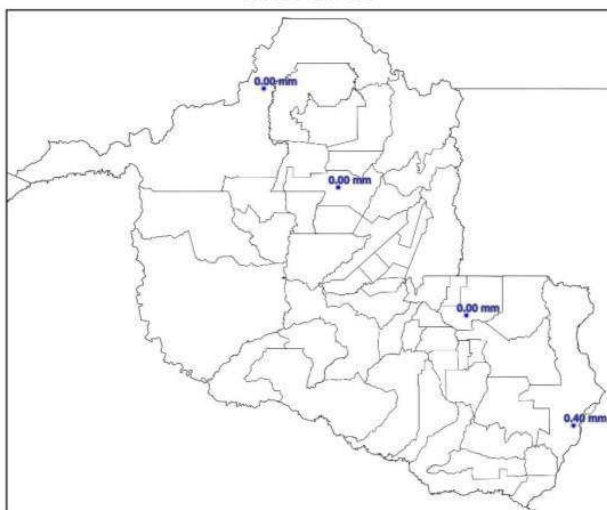

(f)

Mapa de Precipitação Acumulada
2024-10-19

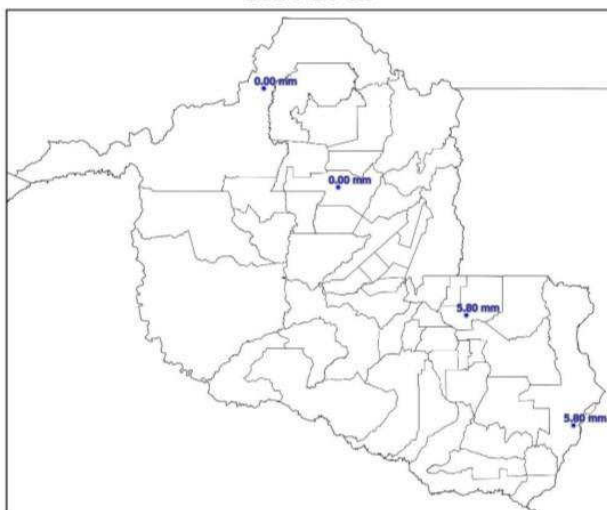

(g)



Figura 3 – Mapas de precipitação para os dias: (a) 13/10; (b) 14/10; (c) 15/10; (d) 16/10; (e) 17/10; (f) 18/10; e (g) 19/10.

Mapa de Rajada Máxima
2024-10-13

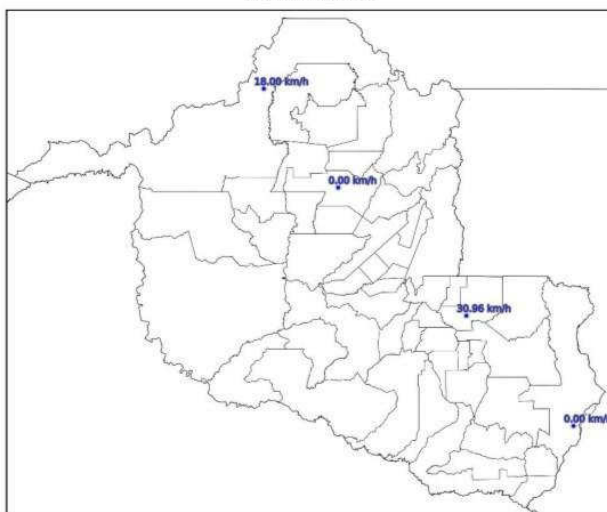

(a)

Mapa de Rajada Máxima
2024-10-14

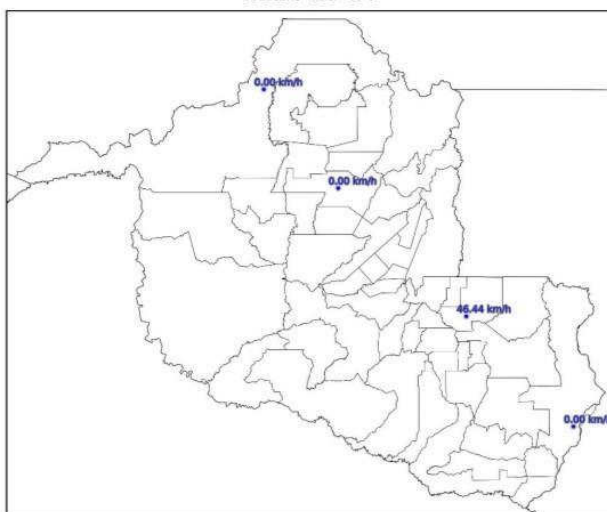

(b)

Mapa de Rajada Máxima
2024-10-15

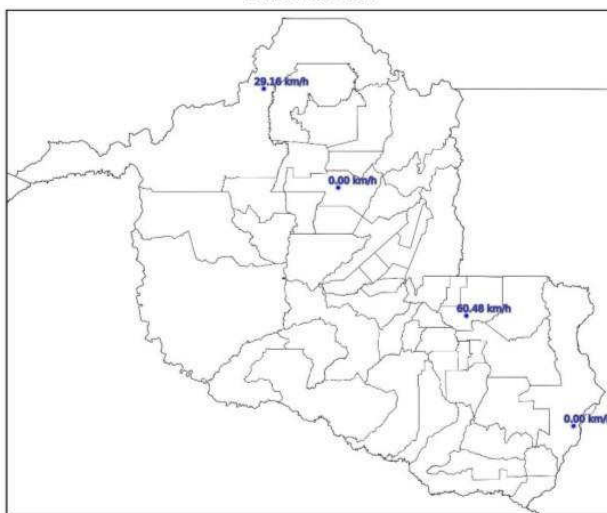

(c)

Mapa de Rajada Máxima
2024-10-16

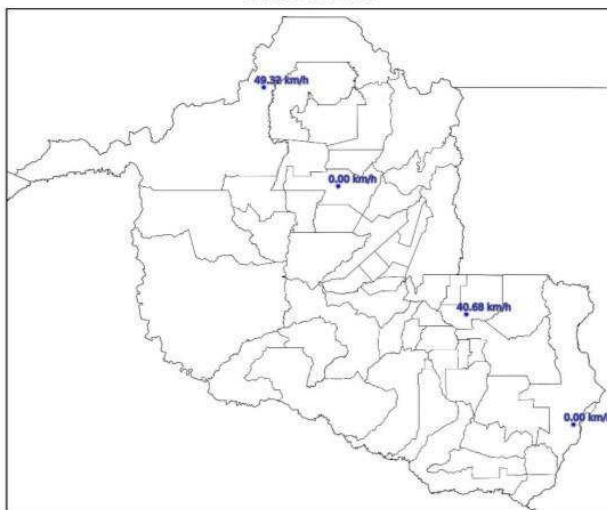

(d)

Mapa de Rajada Máxima
2024-10-17

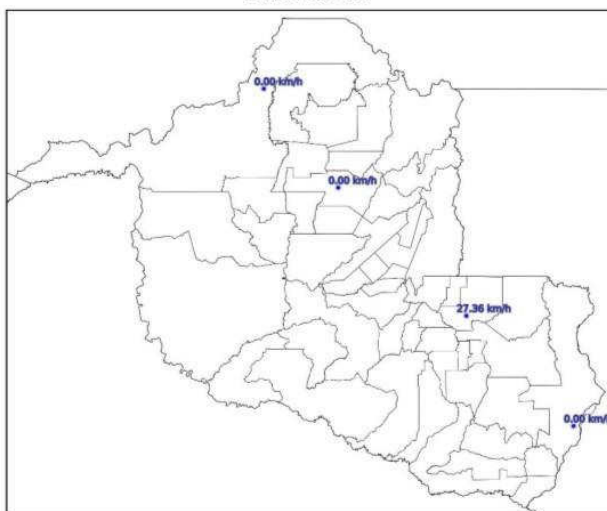

(e)

Mapa de Rajada Máxima
2024-10-18

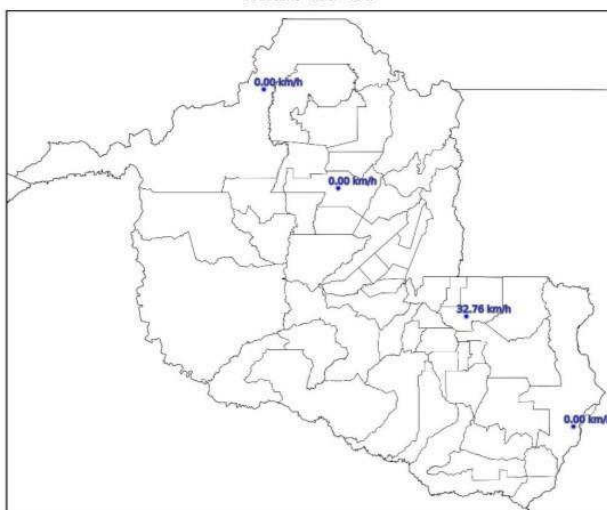

(f)

Mapa de Rajada Máxima
2024-10-19

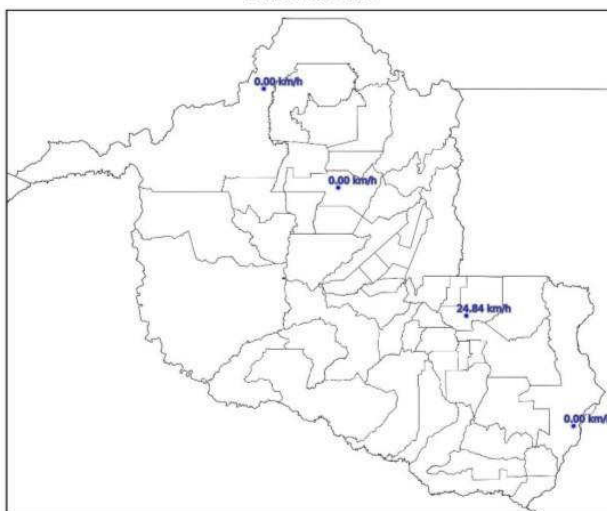

(g)

Figura 4 – Mapas de rajadas para os dias: (a) 13/10; (b) 14/10; (c) 15/10; (d) 16/10; (e) 17/10; (f) 18/10; e (g) 19/10.

3. CLASSIFICAÇÃO COBRADE

De modo a verificar as condições atmosféricas associadas ao evento se enquadram em uma situação de emergência em conformidade com disposto no Anexo I da Instrução Normativa nº 01, de 24 de agosto de 2012 do Ministério da Integração Nacional referente à **Codificação Brasileira de Desastres – COBRADE**, deve-se procurar descrever o evento como fazendo parte de um ou mais Subtipos preconizados como uma Interrupção em Situação de Emergência pela COBRADE e demonstrar sua intensidade condizente com uma situação de emergência conforme descrito na Instrução Normativa. A COBRADE divide os desastres naturais em cinco Grupos, treze Subgrupos, vinte e quatro Tipos e vinte e três Subtipos. Dentro desta classificação e no contexto deste relatório, encontra-se o Grupo Desastres Meteorológicos que em seu item 1.3.1.2 contempla o Subgrupo Sistemas de Grande Escala/Escala Regional acompanhado de grande ocorrência de descargas e fortes ventos.

O enquadramento leva em conta as pesquisas realizadas pelo Grupo de Eletricidade Atmosférica (ELAT) do Instituto Nacional de Pesquisas Espaciais (INPE), pela National Weather Service (National Weather Service, 2015), bem como escalas de precipitação e de ventos (Byers, 1944).

A partir dos dados de satélite, rede de detecção de descargas atmosféricas BrasilDAT Dataset (Pinto and Pinto, 2018) e dados de estações meteorológicas, as seguintes observações foram obtidas:

1. As imagens de satélite mostram nuvens altas com topo atingindo 15-16 km cobrindo todo o estado no período.
2. As máximas rajadas observadas foram fortes de até 61 km/h.
3. As chuvas acumuladas durante o período foram fortes e atingiram 60 mm.
4. Foram registradas 425.233 descargas atmosféricas na área de atuação da Energisa/Rondônia no período, valor considerado muito alto.
5. As tempestades atingiram um índice de severidade com base na ocorrência de descargas igual 5, numa escala de 01 a 05, correspondentes a tempestades fortes.

4. EVIDÊNCIAS ENCONTRADAS NA MÍDIA

A Figura 4 mostra evidências do evento na mídia.



Figura 4 – Evidências de chuvas fortes no período [4].

5. CONCLUSÃO

Os dados e informações constantes neste relatório demonstram claramente a ocorrência de um evento de tempestade com muitas descargas, chuvas e ventos fortes no período. Os detalhes do evento são mostrados na Tabela 1 a seguir.

Tabela 1 – Detalhes do Evento de 13/10/2024 a 19/10/2024.

Descrição	Banda de nebulosidade convectiva associada provocando descargas, chuvas e ventos fortes.
Código COBRADE	1.3.1.2.0 (Sistemas de Grande Escala/Escala Regional)
Hora do Início do Evento	00:00 UT do dia 13/10/24
Hora do Fim do Evento	21:00 UT do dia 19/10/24
Abrangência	Todo o estado.

6. REFERÊNCIAS

- [1] Byers, H. R., General Meteorology, 83–85, 1944.
[2] National Weather Service, Governo dos Estados Unidos. Disponível em: <<http://www.weather.gov>>. Acesso em: 08/05/2016.
[3] Pinto Jr., O., Pinto, I.R.C.A., BrasilDAT Dataset: combining data from different lightning locating systems to obtain more precise lightning information, 25th Proceedings of the International Lightning Detection Conference (ILDC), Florida, US, March 2018.
[4] Rondônia ao Vivo em: <https://rondoniao vivo.com/noticia/interior/2024/10/14/chuva-temporal-causa-estragos-em-pimenta-bueno.html>

7. RESPONSABILIDADES

Este relatório foi elaborado sobre a responsabilidade técnica do Dr. Osmar Pinto Junior, pesquisador sênior e coordenador do Grupo de Eletricidade Atmosférica (ELAT) do Instituto Nacional de Pesquisas Espaciais (INPE).



Dr. Osmar Pinto Junior
Consultor Técnico

ANEXO IV - DIAGRAMA UNIFILAR

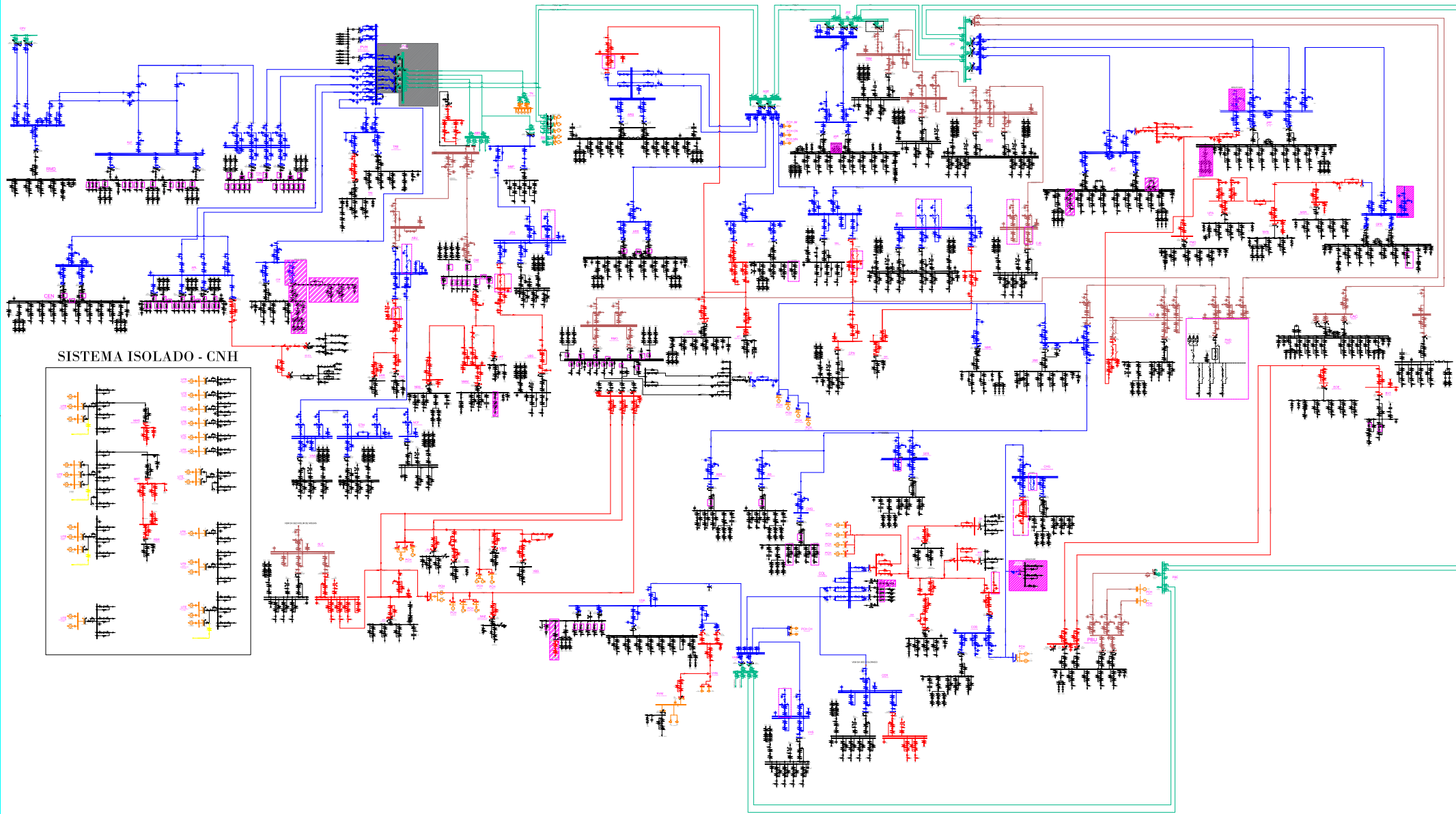

SISTEMA ISOLADO - CNH

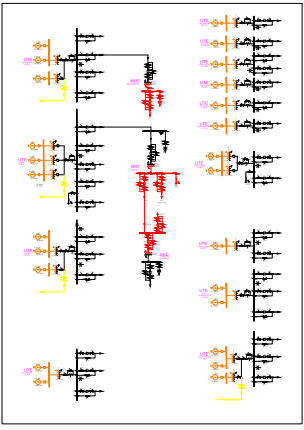

Legenda:

- █ 69kV
- █ 13,8kV
- █ 34,5kV
- █ 138kV
- █ 230kV
- █ Desativar

		RONDÔNIA	REVISÃO 015	DATA REVISÃO 29/11/2022	FOLHA ÚNICA
ASSUNTO DIAGRAMA UNIFILAR SE RONDÔNIA					
MOTIVO DA REVISÃO ATUALIZAÇÃO				DATA JUN/2021	ESCALA S/ ESCALA
AUTOR PROJETO ENG° WELLISSON GOMES		CONFERIDO ENG° ADJAN CASTRO		DESENHO AMANDA	01/01