

RELATÓRIO DE INTERRUÇÃO EM SITUAÇÃO DE EMERGÊNCIA 10/2024 (RISE 010-2024): INTERRUÇÃO NA ÁREA DE CONCESSÃO DA ENERGISA DE 03 à 09/10/2024

ELABORAÇÃO

Agnes Felipe Lima de Moura
Supervisor Qualidade do Produto e Serviço III

REVISÃO

Ramon Leal Pessoa
Gerente de Operação

SUMÁRIO

1. INTRODUÇÃO	4
1.1. OBJETIVO	4
2. FUNDAMENTAÇÃO REGULATÓRIA	5
3. DESCRIÇÃO DO EVENTO	7
3.1. CAUSA ORIGEM DO EVENTO	9
3.2. DETALHAMENTO DO EVENTO	9
3.2.1. Código do evento, definido pela distribuidora.	9
3.2.2. Quantidades de UCs	10
3.2.3. Danos no Sistema Elétrico	10
3.2.4. Ações da Distribuidora para Recomposição	11
3.2.5. Subestações e Municípios Atingidos	12
3.2.6. Quantidades de Interrupções	13
3.2.7. Data e hora de início das interrupções	14
3.2.8. Data e hora do término das interrupções	14
3.2.9. Média da duração das interrupções	14
3.2.10. Duração da interrupção mais longa	16
3.2.11. Soma do CHI das Interrupções associadas ao evento	17
3.2.12. Abrangência	17
3.3. CRONOLOGIA	23
3.4. IMPACTOS DO EVENTO	52
3.4.1. DEC	52
4. ENQUADRAMENTO DO EVENTO - SITUAÇÃO DE EMERGÊNCIA	53
4.1. REQUISITO PRIMÁRIO	53
4.2. REQUISITO COMPLEMENTAR	54
5. CONSIDERAÇÕES FINAIS	55
ANEXO I - DESCRIÇÃO E RELAÇÃO DOS EQUIPAMENTOS AFETADOS	56
ANEXO II - MATÉRIAS VEICULADAS NA MÍDIA	58
ANEXO III - RELATÓRIO TÉCNICO	60
ANEXO IV - DIAGRAMA UNIFILAR	82

1. INTRODUÇÃO

Em linha com os requisitos regulatórios vigentes, o Relatório de Interrupção em Situação de Emergência 010-2024 apresenta detalhes do evento significativo registrado no estado de Rondônia, na área de concessão da **Energisa Rondônia (ERO)**, o evento climático atingiu todo o Estado, evidenciando os registros comprobatórios da **situação de emergência** constatada.

Como premissa para detalhamento dos fatos, foi tomado como referência o horário oficial local em Porto Velho - RO, sede da concessionária, correspondente ao Fuso GMT-4h (*Greenwich Mean Time -4 horas*).

1.1. OBJETIVO

De modo geral, o presente documento tem como objetivo geral descrever detalhadamente os eventos de interrupção registrados na área de concessão da ENERGISA, observadas pela empresa por volta das 11h:00min (horário local) do dia 03/10/2024, oriundo de condições climáticas adversas que culminaram na interrupção do fornecimento de energia elétrica para unidades consumidoras localizadas no Estado de Rondônia.

De modo específico, este relatório materializa evidências que caracterizam o enquadramento do evento de descontinuidade no fornecimento de energia elétrica como uma **“Interrupção em Situação de Emergência”**.

2. FUNDAMENTAÇÃO REGULATÓRIA

Conforme previsto no Módulo 8 dos Procedimentos de Distribuição de Energia Elétrica no Sistema Elétrico Nacional (PRODIST), “Item 187”, na alínea “c” transcrito adiante, a Agência Nacional de Energia Elétrica (ANEEL) estabelece exceções (expurgos) aplicadas na apuração dos indicadores Coletivos de Continuidade (DEC/FEC):

“187. Na apuração dos indicadores DEC e FEC não devem ser consideradas as seguintes situações:

- a) falha nas instalações da unidade consumidora que não provoque interrupção em instalações de terceiros;*
- b) interrupção decorrente de obras de interesse exclusivo do usuário e que afete somente sua unidade consumidora;*
- c) Interrupção em Situação de Emergência - ISE;*
- d) suspensão por inadimplemento do consumidor;*
- e) suspensão por deficiência técnica ou de segurança das instalações da unidade consumidora que não provoque interrupção em instalações de terceiros, previstas em regulamentação;*
- f) interrupção vinculada à programa de racionamento instituído pela União;*
- g) interrupção ocorrida em Dia Crítico;*
- h) interrupção oriunda de atuação de Esquema Regional de Alívio de Carga - ERAC estabelecido pelo ONS;*
- i) interrupção de origem externa ao sistema de distribuição”.*

De modo complementar, tais exceções também são aplicadas nos Indicadores Individuais de Continuidade (DIC/FIC/DMIC/DICRI), conforme exposto nos itens 178, 179 e 180 do Módulo 8 do PRODIST:

“178. Na apuração dos indicadores DIC e FIC não serão consideradas as interrupções previstas no item 187”.

“179. Na apuração do indicador DMIC, além das interrupções referidas no item 178. também não deverão ser consideradas aquelas oriundas de desligamentos programados [...]”.

“180. Na apuração do indicador DICRI não serão consideradas as interrupções previstas no item 178, com exceção da alínea “g””.

Sobre este contexto, destaca-se que a definição do conceito “Interrupção em Situação de Emergência” - tipificação de expurgo exposto na alínea “c”. do item 187 - é apresentada no Módulo 1 do PRODIST como:

“208. Interrupção em Situação de Emergência - ISE:

Interrupção originada no sistema de distribuição, resultante de Evento que comprovadamente impossibilite a atuação imediata da distribuidora e que não tenha sido provocada ou agravada por esta e que seja:

- i. Decorrentes de Evento associado a Decreto de Declaração de Situação de Emergência ou Estado de Calamidade Pública emitido por órgão competente; ou*
- ii. Decorrentes de Evento cuja soma do CHI das interrupções ocorridas no sistema de distribuição seja superior ao calculado conforme a equação a seguir:*

$$2.612 \times N^{0,35}$$

Equação 1 - Cálculo do CHI limite para avaliação de ISE

Onde: N - número de unidades consumidoras faturadas e atendidas em BT ou MT do mês de outubro do ano anterior ao período de apuração.”.

Desse modo, depreende-se que o conceito de **Interrupção em Situação de Emergência** foi concebido pelo órgão regulador para tipificar eventos excepcionais e de alta severidade. Assim, a caracterização do expurgo de um determinado evento gerador de interrupção neste escopo, estará condicionada, **primariamente**, ao cumprimento do especificado no trecho: “[...] *Interrupção originada no sistema de distribuição, resultante de Evento que comprovadamente impossibilite a atuação imediata da distribuidora e que não tenha sido provocada ou agravada por esta[...]*”

De modo **complementar**, deve-se ainda atender a alínea “i” - relacionada a emissão de Decreto de Situação de Emergência / Estado de Calamidade - ou a alínea “ii” - relacionada a cálculo objetivo do CHI (Cliente x Horas Interrompidas), representativo direto da magnitude do evento.

3. DESCRIÇÃO DO EVENTO

O evento que ocorreu na área de atuação da Energisa/Rondônia no período de 01/10/2024 a 09/10/2024 foi causado por tempestades associadas a uma banda de nebulosidade convectiva associada a um sistema frontal atuando no estado de Rondônia e que gerou descargas e ventos fortes no estado.



Figura 1 - Imagens de satélite no infravermelho com realce do satélite GOES-16 às 21:00 UT do dia 01/10. As cores indicam diferentes temperaturas os topos das nuvens.

Na manhã do dia 01/10/2024 às 11:00 (horário local de Porto Velho), a concessão da Energisa Rondônia, já estava sendo afetada, por variações climáticas, com fortes chuvas acompanhadas de ventos fortes e descargas atmosféricas sendo essa combinação fundamental para ocasionar transtornos ao sistema elétrico.

Dadas as características do evento climático, a Energisa Rondônia atuou de modo prioritário com operadores e equipes em campo para viabilizar a recomposição do sistema. Contudo, as condições climáticas impactaram significativamente na atuação das equipes em campo, causando fechamento

de vias de acesso, reduzindo a capacidade de locomoção, agravando riscos de acidentes e comprometendo a segurança das equipes.

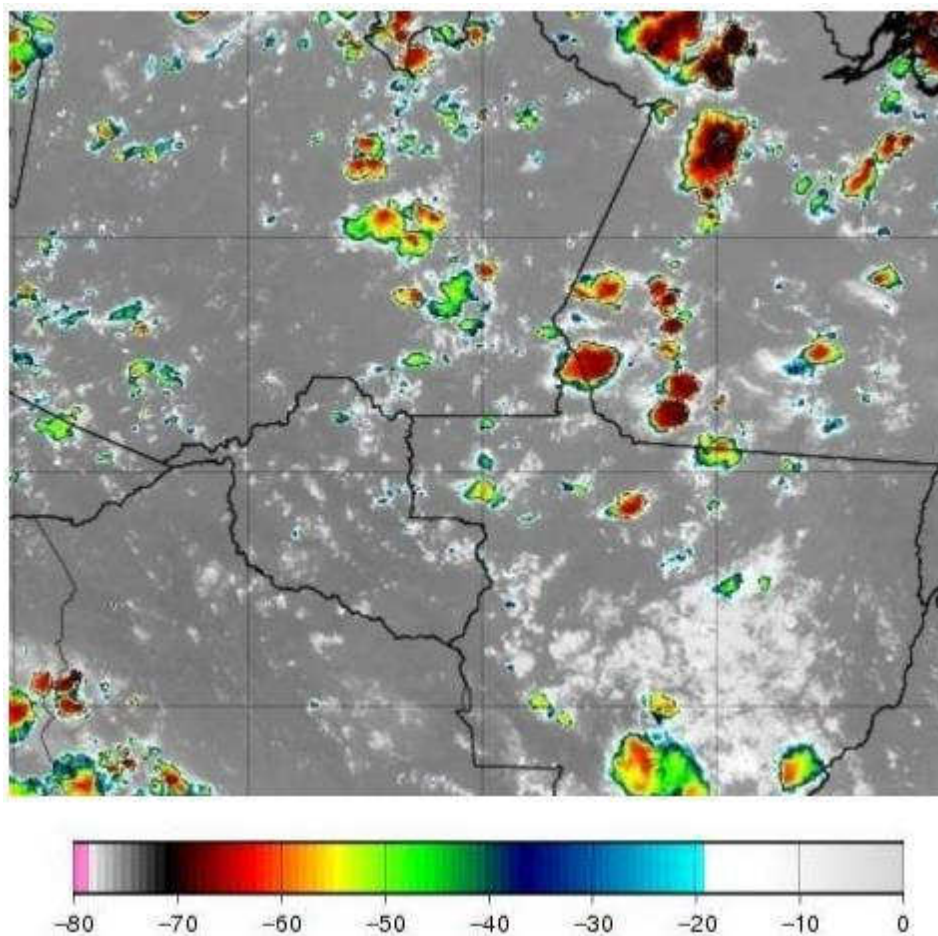
3.1. CAUSA ORIGEM DO EVENTO

Os eventos de interrupção objeto deste relatório tiveram origem devido condições climáticas muito intensas (Descargas atmosféricas e ventos fortes) em todo estado de Rondônia, de modo a verificar que os eventos se enquadram em uma situação de emergência em conformidade com disposto no Anexo I da Instrução Normativa nº 01, de 24 de agosto de 2012 do Ministério da Integração Nacional referente à Codificação Brasileira de Desastres - COBRADE, deve-se procurar descrever o evento como fazendo parte de um ou mais Subtipos preconizados como uma Interrupção em Situação de Emergência pela COBRADE e demonstrar sua intensidade condizente com uma situação de emergência conforme descrito na Instrução Normativa. A COBRADE divide os desastres naturais em cinco Grupos, treze Subgrupos, vinte e quatro Tipos e vinte e três Subtipos. Dentro desta classificação e no contexto deste relatório, encontra-se o Grupo Desastres Meteorológicos que em seu item 1.3.1.2 contempla o Subgrupo Sistemas de Grande Escala/Escala Regional acompanhado de grande ocorrência de descargas e fortes ventos.

O enquadramento leva em conta as pesquisas realizadas pelo Grupo de Eletricidade Atmosférica (ELAT) do Instituto Nacional de Pesquisas Espaciais (INPE), pela National Weather Service (National Weather Service, 2015), bem como escalas de precipitação e de ventos (Byers, 1944).

3.2. DETALHAMENTO DO EVENTO

3.2.1. Código do evento, definido pela distribuidora.

Código único do evento: 010-2024

As **938** ocorrências objetos deste relatório foram registrados em formulários próprios no Sistema de Gestão da Distribuição (SGD) da ENERGISA com identificador de número de interrupção, contidos na **Quadro 2**.

3.2.2. Quantidades de UCs

Os eventos registrados provocaram interrupções no fornecimento de energia elétrica de **86.516** unidades consumidoras (13%) do total de consumidores desta concessionária.

3.2.3. Danos no Sistema Elétrico

Foi identificada dificuldade no atendimento as ocorrências devidas as condições adversas do clima. Ventos e chuvas fortes. As principais atividade exercidas pelas equipes nestes dois dias foram:

- Reparo de cabos partidos;
- Reparo ou substituição de conexões;
- Retirada de árvore da rede;
- Retirada e substituição de postes quebrados;
- Reparo e substituição de cruzetas;
- Reparo e substituição de isoladores;
- Reparo em religador;
- Reparo em chaves fusíveis.

A descrição detalhada desses equipamentos e sua importância para o sistema de distribuição podem ser encontrados no Anexo I.

3.2.4. Ações da Distribuidora para Recomposição

Com a identificação do aumento expressivo na quantidade de ocorrências, o Plano de Contingência da empresa foi acionado visando agilizar o atendimento e minimizar os impactos.

As equipes foram acionadas conforme os níveis estabelecidos no plano de contingência da concessionária, que estabelece os seguintes critérios:



Abaixo segue a relação do quadro de equipes escaladas para o mês de agosto, com destaque das equipes acionadas na semana do evento.



Gráfico 1: Média de quantidade de equipes X equipe durante o evento.

3.2.5. Subestações e Municípios Atingidos

Devido ao período de climatização adversa no Estado foram registradas **1.296** ocorrências, sendo um número bastante expressivo se tratando de atendimento. Tais clientes encontram-se em diversas localidades, são elas:

SE ALTO ALEGRE, SE SÃO DOMINGOS, SE ALTA FLORESTA, SE MONTE NEGRO, SE CACOAL, SE CHUPINGUAIA, SE PIMENTA BUENO, SE BURITIS, SED VALE DO ANARI, SE ALVORADA DO OESTE, SE JI-PARANÁ I, SE NOVA BRASILANDIA, SE ESPIGÃO DOESTE, SE ARARAS, SE ROLIM DE MOURA, S.E SANTO ANTONIO 34,5/13,8 KVA, SE JACI-PARANÁ, SE UTE NAZARÉ, SE SANTA LUZIA, SE SÃO FRANCISCO DO GUAPORÉ, SE PCH RIO VERMELHO, SE COSTA MARQUES, SE URUPÁ, SE ARIQUEMES I, SE VILHENA I, SE NOVA DIMENSÃO , SED VILHENA II, SE PRESIDENTE MÉDICI, SE UTE IZIDOLÂNDIA, SUBESTAÇÃO CUJUBIM, SE NOVA MUTUM PARANA, SE ALFAVILE, SE VILA DOM BOSCO, SE CORUMBIARA, SE BOM FUTURO , UTE URUCUMACUÃ, SE THEOBROMA, SE JI-PARANA III (JPT), SE OURO PRETO, SE ALTO PARAISO, SE MACHADINHO , SE RIO BRANCO, SE UNIÃO BANDEIRANTES, SE PARECIS, SE NOVO HORIZONTE, SE SERINGUEIRAS, SE COLORADO, SE AREAL, SE TRIUNFO ENTRONCAMENTO, SE ITAPUÃ, SE CEREJEIRAS, SE CAMPO NOVO, SE TIRADENTES, SE PORTO VELHO, SE VISTA ALEGRE, SE JARÚ, SE UTE SÃO CARLOS, SE NOVA UNIÃO, SE SÃO MIGUEL, SE UTE CALAMA, SE NOVA MAMORÉ, SE ARIQUEMES 2, SE MIRANTE DA SERRA, SE PIMENTEIRAS , SE RIO MADEIRA, SED BOA VISTA DO PARACANÃ, SE EXTREMA, SE CABIXI, SE PLANALTO SÃO LUIZ, SE GUAJARÁ, SE CENTRO, SE ABUNÃ, SE MACHADINHO 2, SE IATA, UTE SURPRESA, UTE PEDRAS NEGRAS

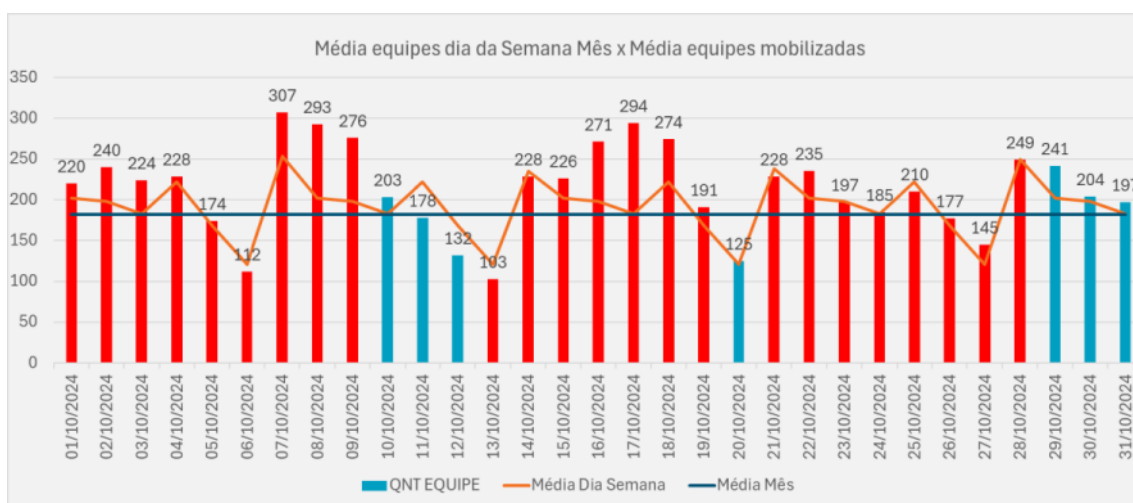
O quadro 1 exibe a lista de subestações atingidas:

SUBESTAÇÕES ATINGIDAS EVENTO 03 A 09/10	
SE ALTO ALEGRE	SE OURO PRETO
SE SÃO DOMINGOS	SE ALTO PARAISO
SE ALTA FLORESTA	SE MACHADINHO
SE MONTE NEGRO	SE RIO BRANCO
SE CACOAL	SE UNIÃO BANDEIRANTES

SE CHUPINGUAIA	SE PARECIS
SE PIMENTA BUENO	SE NOVO HORIZONTE
SE BURITIS	SE SERINGUEIRAS
SED VALE DO ANARI	SE COLORADO
SE ALVORADA DO OESTE	SE AREAL
SE JI-PARANÁ I	SE TRIUNFO ENTRONCAMENTO
SE NOVA BRASILANDIA	SE ITAPUÃ
SE ESPIGÃO DOESTE	SE CEREJEIRAS
SE ARARAS	SE CAMPO NOVO
SE ROLIM DE MOURA	SE TIRADENTES
S.E SANTO ANTONIO 34,5/13,8 KVA	SE PORTO VELHO
SE JACI-PARANÁ	SE VISTA ALEGRE
SE UTE NAZARÉ	SE JARÚ
SE SANTA LUZIA	SE UTE SÃO CARLOS
SE SÃO FRANCISCO DO GUAPORÉ	SE NOVA UNIÃO
SE PCH RIO VERMELHO	SE SÃO MIGUEL
SE COSTA MARQUES	SE UTE CALAMA
SE URUPÁ	SE NOVA MAMORÉ
SE ARIQUEMES I	SE ARIQUEMES 2
SE VILHENA I	SE MIRANTE DA SERRA
SE NOVA DIMENSÃO	SE PIMENTEIRAS
SED VILHENA II	SE RIO MADEIRA
SE PRESIDENTE MÉDICI	SED BOA VISTA DO PARACANÃ
SE UTE IZIDOLÂNDIA	SE EXTREMA
SUBESTAÇÃO CUJUBIM	SE CABIXI
SE NOVA MUTUM PARANA	SE PLANALTO SÃO LUIZ
SE ALFAVILE	SE GUAJARÁ
SE VILA DOM BOSCO	SE CENTRO
SE CORUMBIARA	SE ABUNÃ
SE BOM FUTURO	SE MACHADINHO 2
UTE URUCUMACUÃ	SE IATA
SE THEOBROMA	UTE SURPRESA
SE JI-PARANA III (JPT)	UTE PEDRAS NEGRAS

Quadro 1 - Subestações atingidas

3.2.6. Quantidades de Interrupções

Considerando todo o universo do evento, foram verificadas **86.516** interrupções individuais.

3.2.7. Data e hora de início das interrupções

O início da primeira interrupção observada nos eventos foi registrado às 00h33min do dia 03/10/2024.

3.2.8. Data e hora do término das interrupções

O final da última interrupção observada nos eventos foi registrado às 18h47min do dia 09/10/2024.

3.2.9. Média da duração das interrupções

Considerando o universo de **938** ocorrências oriundas do evento de clima adverso, dentro da área de concessão da Energisa Rondônia afetando cerca de 86.516 unidades consumidoras, observou-se uma duração média dos atendimentos igual a **906 minutos** (performance da empresa durante os dias de evento), sendo que a empresa possuía uma performance anterior aos eventos de **797 minutos** de atendimento às ocorrências incremento de **13%** de variação quando comparado os períodos anterior e durante o evento.

O gráfico a seguir compara a média do tempo de atendimento executado em dias normais com os dias de situação de emergência:



Gráfico 2 - Média dos tempos de atendimento (Minutos), em azul o observado fora do período de adversidade e em vermelho a performance diária durante o período.

Logo abaixo, seguem os gráficos com informações dos tempos de atendimento segregados em tempos de preparo, deslocamento e execução.



Gráfico 3 - Média dos tempos de Preparo (Minutos), em azul o observado fora do período de adversidade e em vermelho a performance diária durante o período.

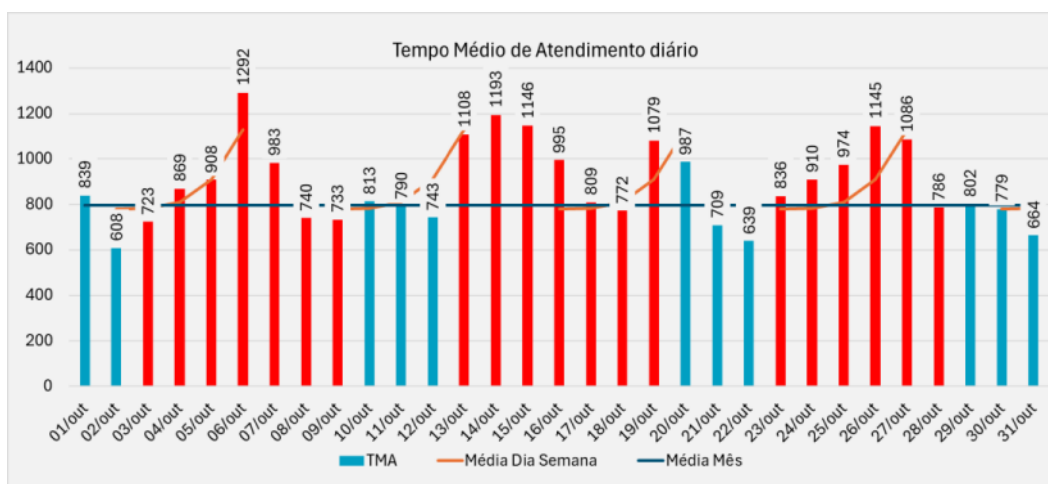

Gráfico 4 - Média dos tempos de Descolamento (Minutos), em azul o observado fora do período de adversidade e em vermelho a performance diária durante o período.

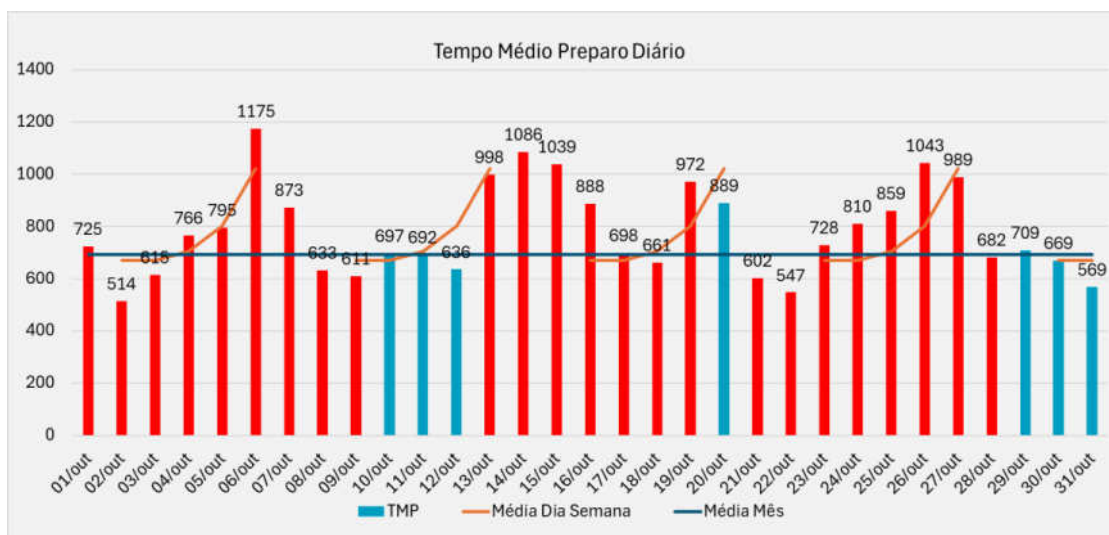

Gráfico 5 - Média dos tempos de execução (Minutos), em azul o observado fora do período de adversidade e em vermelho a performance diária durante o período.

O gráfico abaixo apresenta a evolução das quantidades de ocorrências em contraste com a performance média diária verificada no período de apuração.

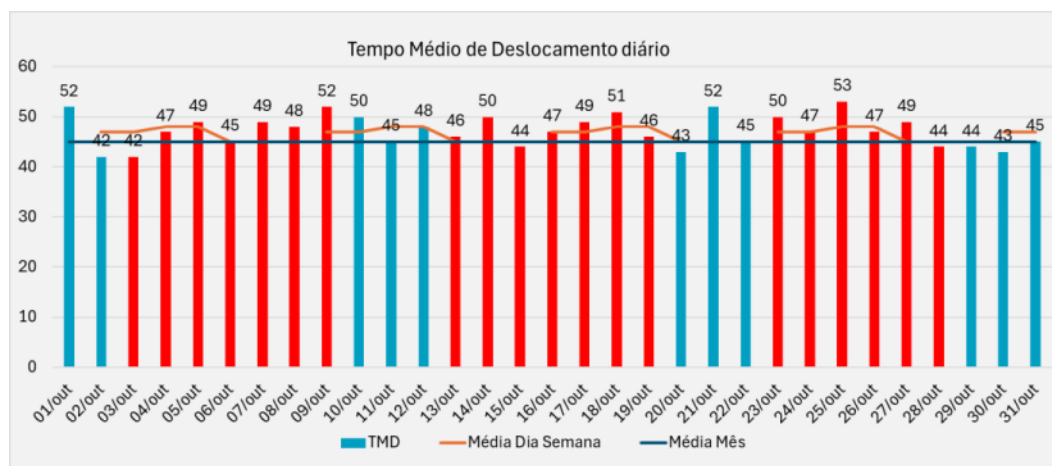

Gráfico 6 - Ocorrências em Situação de Emergência

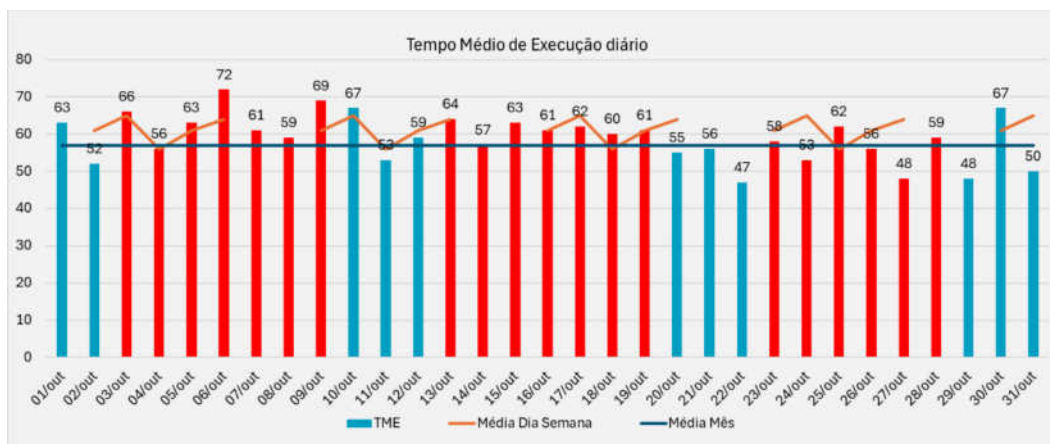
É notável a disparidade do número de ocorrências em relação ao período de adversidade climática, há uma diferença relativa de 39% maior que o período sem adversidade

3.2.10. Duração da interrupção mais longa

Detalhando-se o conjunto de interrupções individuais registradas, verifica-se que a interrupção contínua mais longa no evento ocorreu para 21 consumidores, registrando aproximadamente 133 horas de duração. Trata-se

de um evento em um atendimento no município de Alto Alegre, neste evento houve a falta de energia devido queima do transformador por descarga atmosférica.

3.2.11. Soma do CHI das Interrupções associadas ao evento

O valor do CHI (Consumidor x Hora Interrompido), correspondente ao somatório dos DIC's associados ao evento, foi de 558.517,06 horas.

3.2.12. Abrangência

As imagens adiante apresentam a área de concessão da Energisa e o mapa geoeletrico da região afetada além de alguns exemplos das áreas afetadas no mapa pelos eventos de descargas atmosféricas, chuvas e ventos.



Figura 2 - Área de Concessão Energisa



Figura 3 - Área afetada no evento, Fonte: BDGD

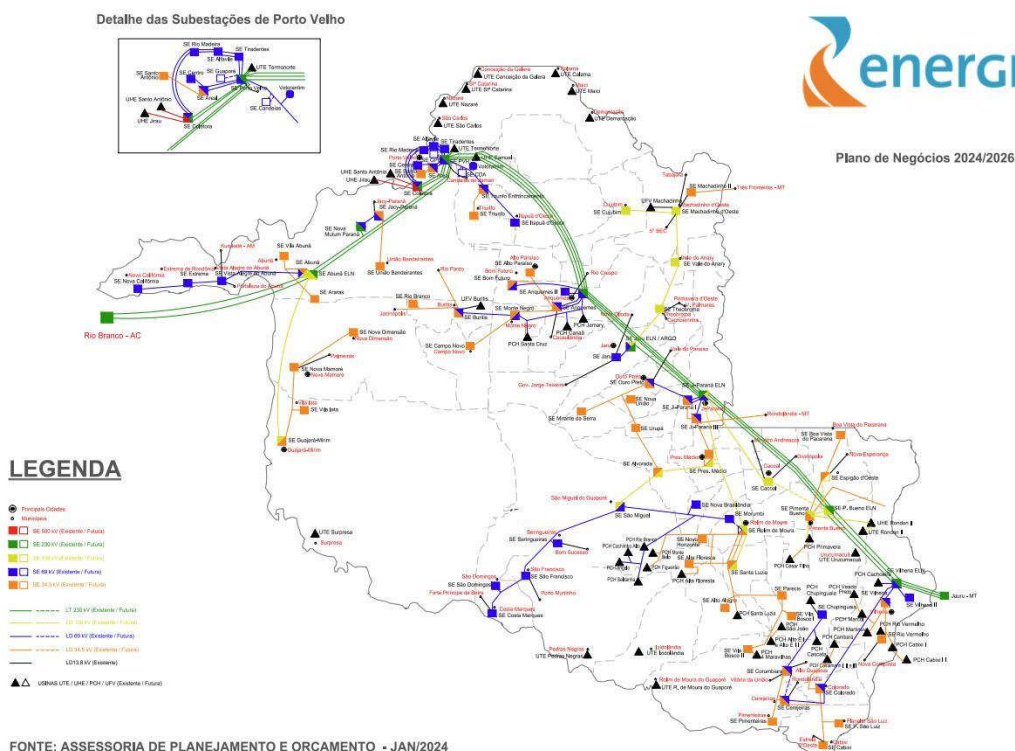

Figura 4 - Descargas Atmosféricas Observadas - 01/10/2024. Fonte: Grupo STORM

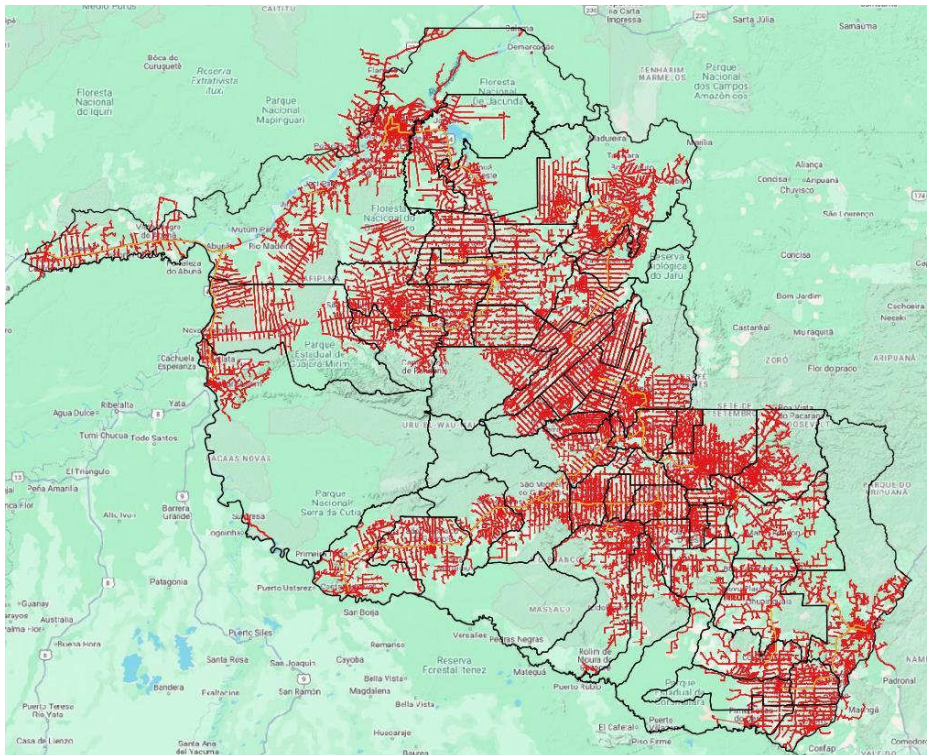

Figura 5 - Descargas Atmosféricas Observadas - 02/10/2024. Fonte: Grupo STORM

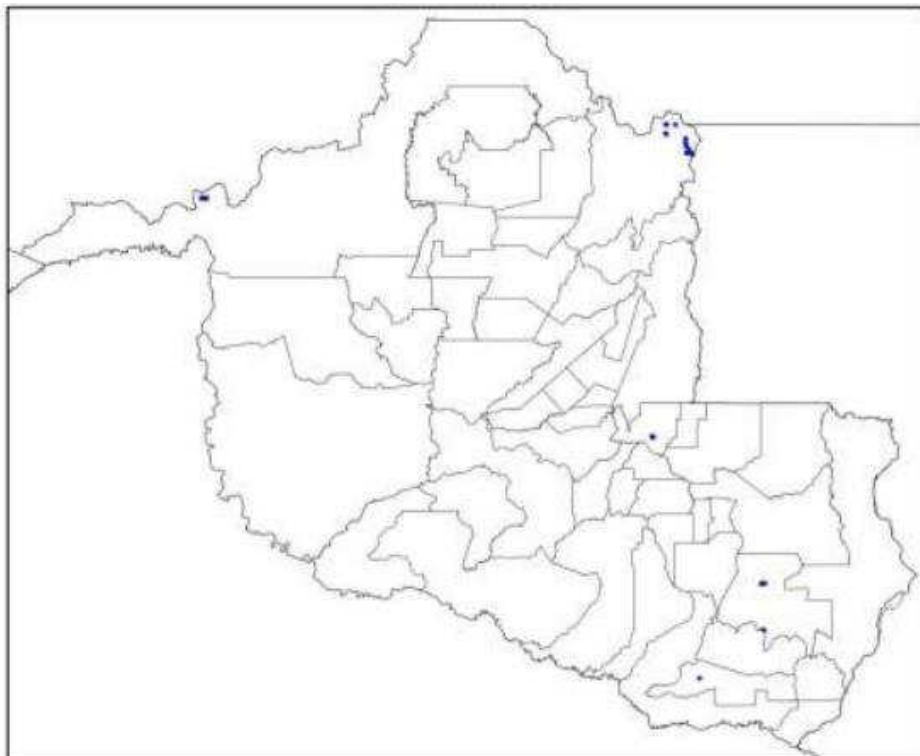

Figura 6 - Descargas Atmosféricas Observadas - 03/10/2024. Fonte: Grupo STORM

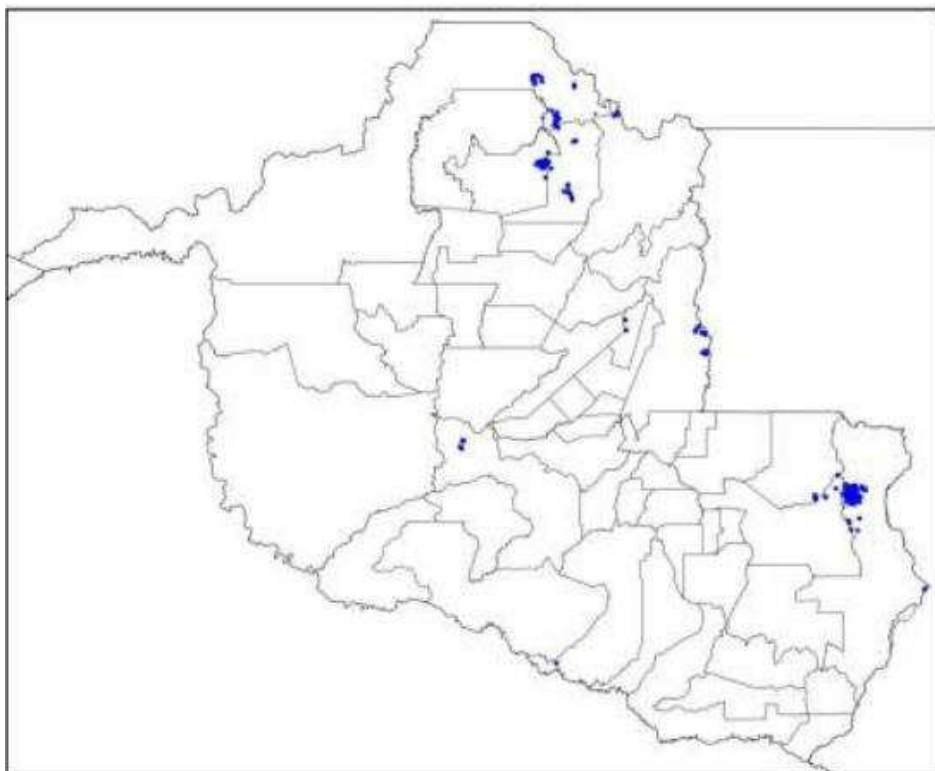

Figura 7 - Descargas Atmosféricas Observadas - 04/10/2024. Fonte: Grupo STORM

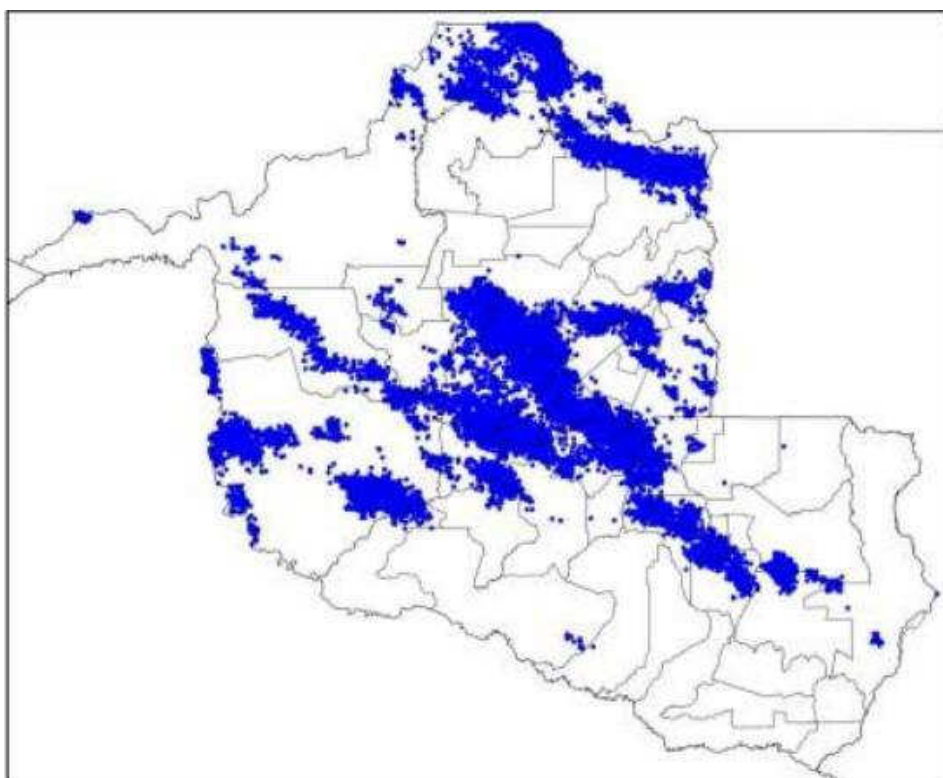

Figura 8 - Descargas Atmosféricas Observadas - 05/10/2024. Fonte: Grupo STORM

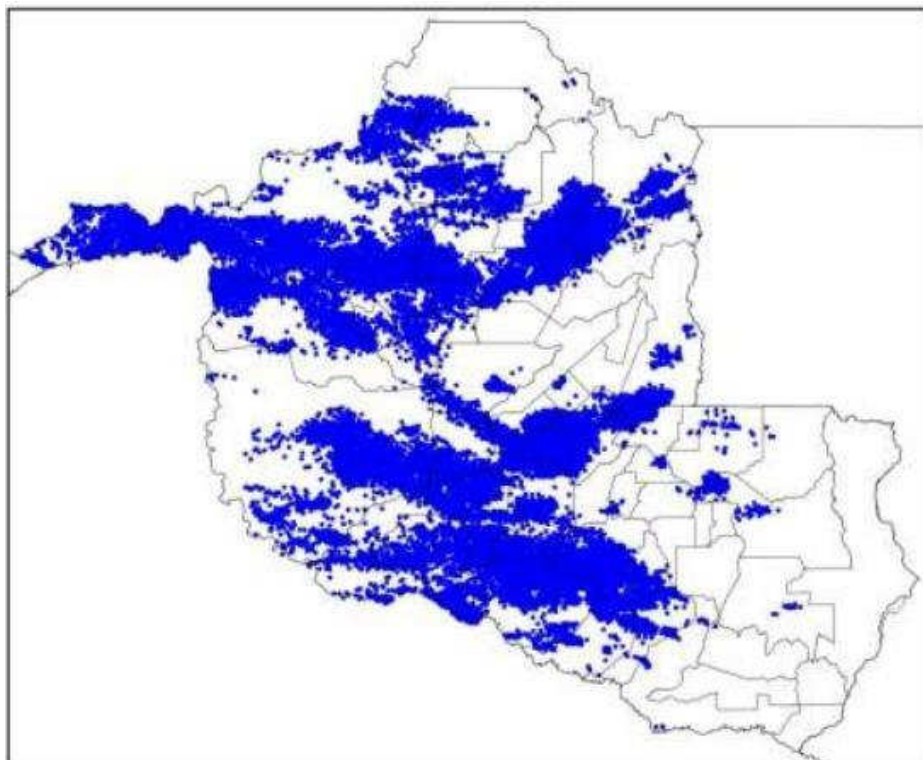

Figura 9 - Descargas Atmosféricas Observadas - 06/10/2024. Fonte: Grupo STORM

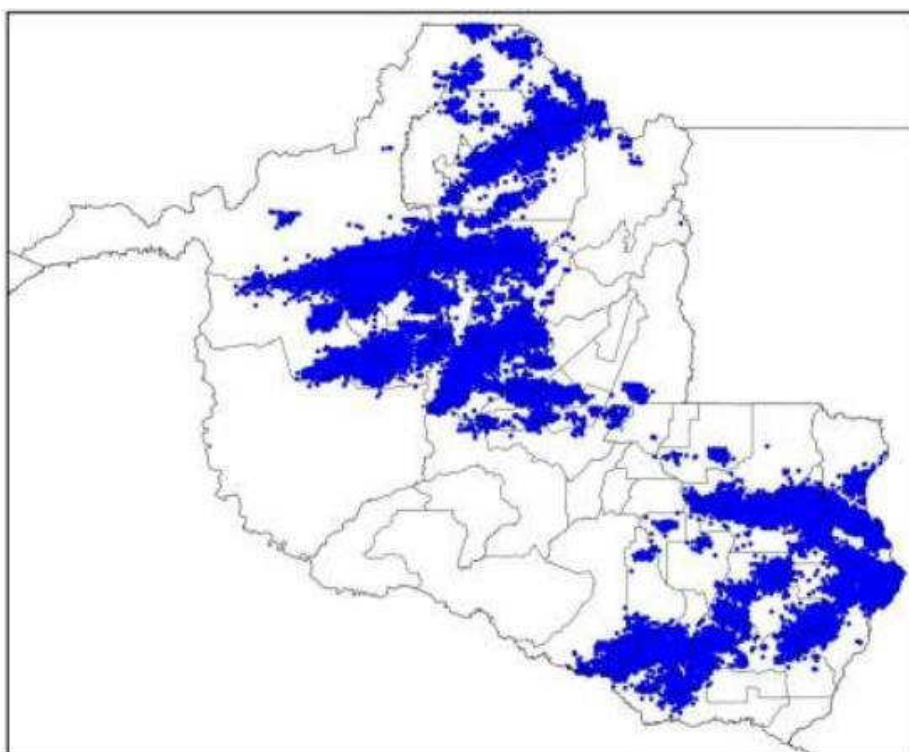

Figura 10 - Descargas Atmosféricas Observadas - 07/10/2024. Fonte: Grupo STORM

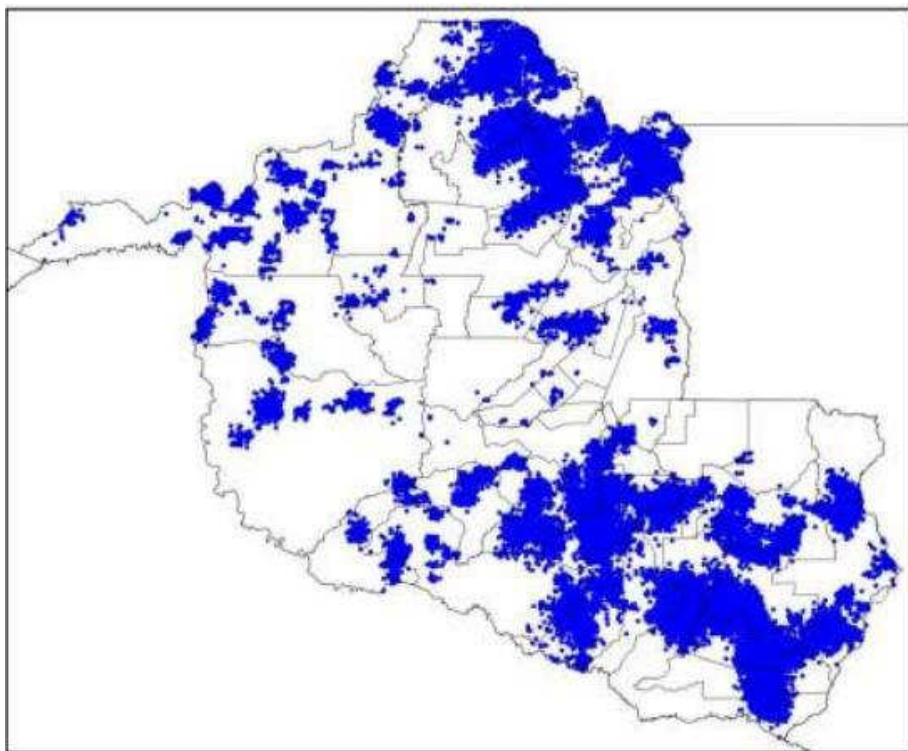

Figura 11 - Descargas Atmosféricas Observadas - 08/10/2024. Fonte: Grupo STORM

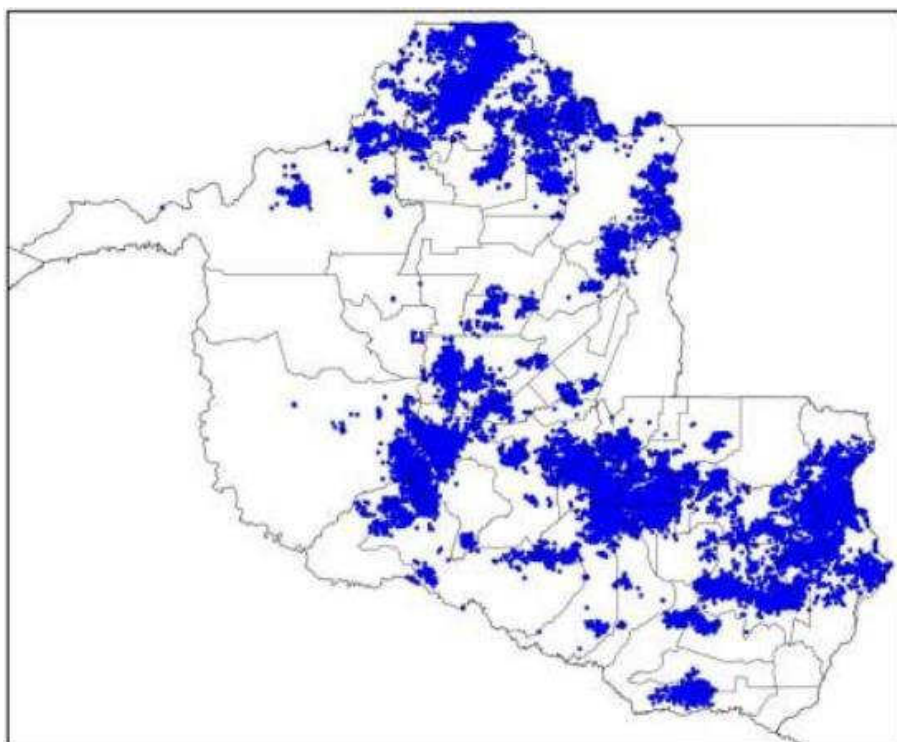

Figura 12 - Descargas Atmosféricas Observadas - 09/10/2024. Fonte: Grupo STORM

Em termos temporais, as descargas, os ventos e chuvas foram das 00:00 (horário local) do dia 03/10 até as 19:00 (horário local) do dia 09/10 conforme relatório técnico em anexo. O sistema foi acompanhado de ventos fortes com intensidades de até 52km/h na região. Conforme a Escala de Beaufort, que classifica a intensidade dos ventos tendo em conta a sua velocidade, ventos desta magnitude são capazes de derrubar árvores e jogá-los sobre a rede elétrica.

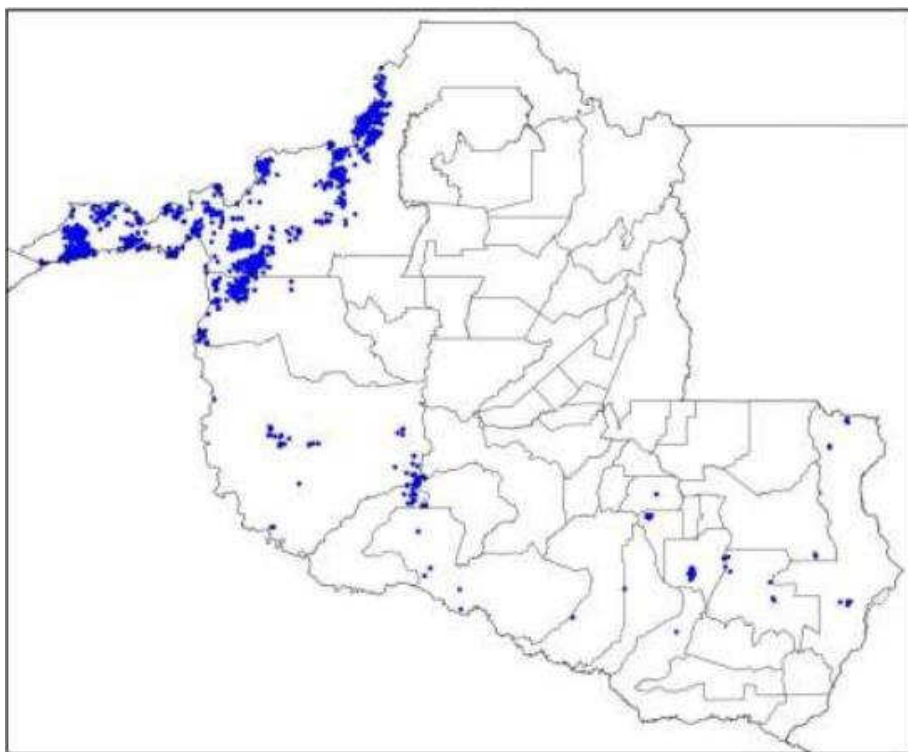
Foram registradas 329.099 descargas atmosféricas na área de atuação da Energisa/Rondônia no período, valor considerado alto. Além disso as tempestades atingiram um índice de severidade com base na ocorrência de descargas igual 5, numa escala de 01 a 05, correspondentes a tempestades fortes.

3.3. CRONOLOGIA

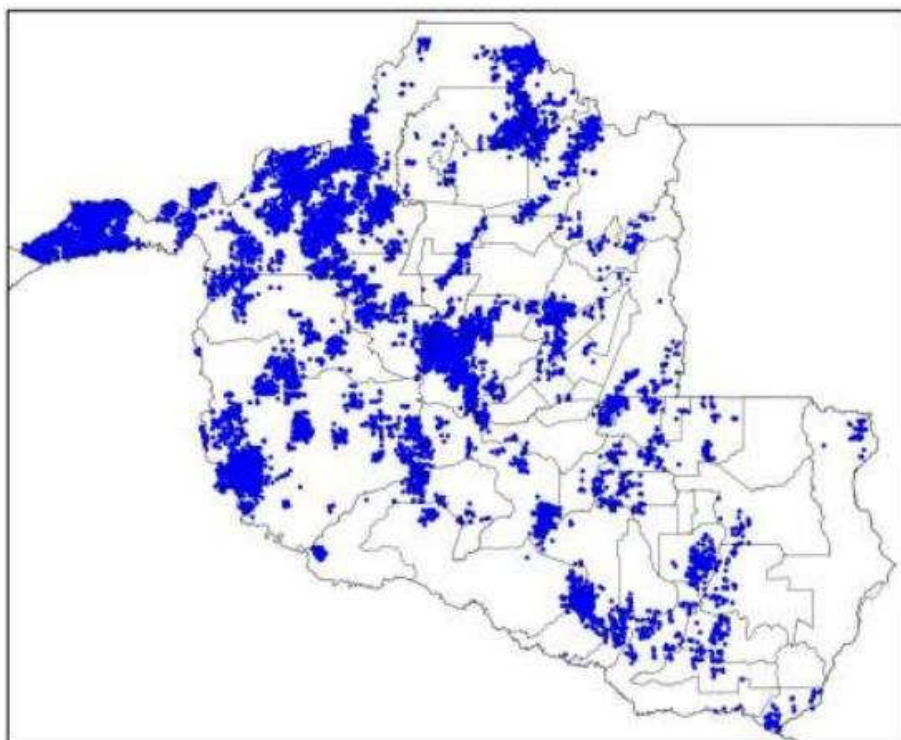
As Ocorrências afetadas no evento encontram-se apresentadas em ordem cronológica na Quadro 2 adiante.

OCORRENCIA	INÍCIO	FINAL	MUNICÍPIO	IBGE
2024-286192	03/10/2024 00:33	03/10/2024 06:43	CACOAL	1100049
2024-286193	03/10/2024 00:34	03/10/2024 12:16	VILHENA	1100304
2024-286263	03/10/2024 05:39	04/10/2024 10:30	MONTE NEGRO	1101401
2024-286285	03/10/2024 06:24	03/10/2024 10:28	SANTA LUZIA	1100296
2024-286294	03/10/2024 07:02	03/10/2024 13:00	ALTA FLORESTA	1100015
2024-286303	03/10/2024 07:19	03/10/2024 12:37	CACOAL	1100049
2024-286312	03/10/2024 07:35	03/10/2024 23:55	MACHADINHO	1100130
2024-357036	03/10/2024 08:02	03/10/2024 09:53	CACOAL	1100049
2024-286392	03/10/2024 08:10	03/10/2024 11:37	GUAJARA MIRIM	1100106
2024-286451	03/10/2024 08:12	03/10/2024 11:12	PIMENTA BUENO	1100189
2024-286415	03/10/2024 08:17	03/10/2024 22:00	CUJUBIM	1100940
2024-286423	03/10/2024 08:20	04/10/2024 14:44	CHUPINGUAIA	1100924
2024-286333	03/10/2024 08:29	03/10/2024 12:00	PORTO VELHO	1100205
2024-286436	03/10/2024 08:32	04/10/2024 13:38	JI PARANA	1100122
2024-287124	03/10/2024 08:38	04/10/2024 20:30	PRESIDENTE MEDICI	1100254
2024-286406	03/10/2024 08:39	03/10/2024 14:35	CORUMBIARA	1100072

2024-286463	03/10/2024 08:42	05/10/2024 00:54	SERINGUEIRAS	1101500
2024-286575	03/10/2024 08:52	03/10/2024 16:51	COLORADO DOESTE	1100064
2024-286473	03/10/2024 08:53	03/10/2024 17:23	JI PARANA	1100122
2024-286478	03/10/2024 08:59	03/10/2024 15:50	PIMENTA BUENO	1100189
2024-286481	03/10/2024 09:02	03/10/2024 17:16	CORUMBIARA	1100072
2024-286490	03/10/2024 09:09	03/10/2024 15:49	CUJUBIM	1100940
2024-286517	03/10/2024 09:19	03/10/2024 17:41	PORTO VELHO	1100205
2024-286572	03/10/2024 09:52	03/10/2024 15:16	PORTO VELHO	1100205
2024-286544	03/10/2024 10:04	03/10/2024 11:47	NOVO HORIZONTE	1100502
2024-286604	03/10/2024 10:04	03/10/2024 16:18	CAMPO NOVO	1100700
2024-286610	03/10/2024 10:09	04/10/2024 09:45	MACHADINHO	1100130
2024-286613	03/10/2024 10:13	03/10/2024 19:48	VILHENA	1100304
2024-288269	03/10/2024 10:23	05/10/2024 12:31	PORTO VELHO	1100205
2024-286636	03/10/2024 10:44	03/10/2024 16:53	ALVORADA DOESTE	1100346
2024-286645	03/10/2024 10:50	04/10/2024 08:24	ALTO PARAISO	1100403
2024-286659	03/10/2024 11:06	03/10/2024 14:31	SAO MIGUEL	1100320
2024-286681	03/10/2024 11:32	04/10/2024 10:14	SAO MIGUEL	1100320
2024-286721	03/10/2024 11:36	03/10/2024 19:18	PORTO VELHO	1100205
2024-286727	03/10/2024 11:39	03/10/2024 15:28	VILHENA	1100304
2024-286724	03/10/2024 11:39	03/10/2024 17:42	COSTA MARQUES	1100080
2024-286729	03/10/2024 11:47	03/10/2024 19:19	VILHENA	1100304
2024-286699	03/10/2024 11:48	03/10/2024 13:10	PORTO VELHO	1100205
2024-286699	03/10/2024 11:48	03/10/2024 13:10	PORTO VELHO	1100205
2024-286699	03/10/2024 11:48	03/10/2024 13:10	PORTO VELHO	1100205
2024-286699	03/10/2024 11:48	03/10/2024 13:10	PORTO VELHO	1100205
2024-286738	03/10/2024 11:56	03/10/2024 16:24	COSTA MARQUES	1100080
2024-286746	03/10/2024 12:03	03/10/2024 14:15	JARU	1100114
2024-286706	03/10/2024 12:36	03/10/2024 15:00	SAO MIGUEL	1100320
2024-286706	03/10/2024 12:36	03/10/2024 15:00	SAO MIGUEL	1100320
2024-286706	03/10/2024 12:36	03/10/2024 15:00	SAO MIGUEL	1100320
2024-286706	03/10/2024 12:36	03/10/2024 15:00	SAO MIGUEL	1100320
2024-286816	03/10/2024 12:42	03/10/2024 13:56	JARU	1100114
2024-286831	03/10/2024 13:13	03/10/2024 18:08	CORUMBIARA	1100072
2024-286805	03/10/2024 13:13	03/10/2024 13:20	MACHADINHO	1100130
2024-286805	03/10/2024 13:13	03/10/2024 13:20	MACHADINHO	1100130
2024-286834	03/10/2024 13:14	03/10/2024 21:15	COLORADO DOESTE	1100064
2024-286841	03/10/2024 13:35	03/10/2024 15:25	PORTO VELHO	1100205
2024-286841	03/10/2024 13:35	03/10/2024 15:25	PORTO VELHO	1100205
2024-286854	03/10/2024 13:58	03/10/2024 16:14	PORTO VELHO	1100205
2024-286887	03/10/2024 14:26	04/10/2024 11:14	PIMENTA BUENO	1100189
2024-286898	03/10/2024 14:35	03/10/2024 20:22	BURITIS	1100452

ENERGISA RONDÔNIA - DISTRIBUIDORA DE ENERGIA S.A.

Av. dos Imigrantes, nº 4.137 - bairro Industrial

Porto Velho (RO) CEP: 76821-063

05.914.650/0001-66 2556637

(69) 3216 4000 | Fax. (69) 3222-8720 | www.energisa.com.br

2024-286898	03/10/2024 14:35	03/10/2024 20:22	BURITIS	1100452
2024-286898	03/10/2024 14:35	03/10/2024 20:22	BURITIS	1100452
2024-286898	03/10/2024 14:35	03/10/2024 20:22	BURITIS	1100452
2024-286898	03/10/2024 14:35	03/10/2024 20:22	BURITIS	1100452
2024-286898	03/10/2024 14:35	03/10/2024 20:22	BURITIS	1100452
2024-286898	03/10/2024 14:35	03/10/2024 20:22	BURITIS	1100452
2024-286898	03/10/2024 14:35	03/10/2024 20:22	BURITIS	1100452
2024-286898	03/10/2024 14:35	03/10/2024 20:22	BURITIS	1100452
2024-286898	03/10/2024 14:35	03/10/2024 20:22	BURITIS	1100452
2024-286898	03/10/2024 14:35	03/10/2024 20:22	BURITIS	1100452
2024-286898	03/10/2024 14:35	03/10/2024 20:22	BURITIS	1100452
2024-286898	03/10/2024 14:35	03/10/2024 20:22	BURITIS	1100452
2024-286898	03/10/2024 14:35	03/10/2024 20:22	BURITIS	1100452
2024-286920	03/10/2024 14:37	04/10/2024 14:32	ALTA FLORESTA	1100015
2024-286922	03/10/2024 14:38	03/10/2024 23:42	MACHADINHO	1100130
2024-286922	03/10/2024 14:38	03/10/2024 23:42	MACHADINHO	1100130
2024-286937	03/10/2024 14:53	04/10/2024 00:59	BURITIS	1100452
2024-286907	03/10/2024 14:55	04/10/2024 05:03	PORTO VELHO	1100205
2024-287103	03/10/2024 15:05	03/10/2024 18:41	ROLIM DE MOURA	1100288
2024-287103	03/10/2024 15:05	03/10/2024 18:41	ROLIM DE MOURA	1100288
2024-287103	03/10/2024 15:05	03/10/2024 18:41	ROLIM DE MOURA	1100288
2024-287103	03/10/2024 15:05	03/10/2024 18:41	ROLIM DE MOURA	1100288
2024-287103	03/10/2024 15:05	03/10/2024 18:41	ROLIM DE MOURA	1100288
2024-287103	03/10/2024 15:05	03/10/2024 18:41	ROLIM DE MOURA	1100288
2024-287103	03/10/2024 15:05	03/10/2024 18:41	ROLIM DE MOURA	1100288
2024-286956	03/10/2024 15:12	05/10/2024 11:20	MACHADINHO	1100130
2024-286957	03/10/2024 15:14	03/10/2024 20:39	ROLIM DE MOURA	1100288
2024-286957	03/10/2024 15:14	03/10/2024 20:39	ROLIM DE MOURA	1100288
2024-286974	03/10/2024 15:27	04/10/2024 14:00	MACHADINHO	1100130
2024-286977	03/10/2024 15:33	03/10/2024 17:10	SAO MIGUEL	1100320
2024-286982	03/10/2024 15:38	03/10/2024 17:41	CACOAL	1100049
2024-286988	03/10/2024 15:42	03/10/2024 16:59	ALTA FLORESTA	1100015
2024-287435	03/10/2024 15:46	03/10/2024 20:45	SANTA LUZIA	1100296
2024-287000	03/10/2024 15:47	04/10/2024 17:30	VILHENA	1100304
2024-287016	03/10/2024 15:52	03/10/2024 20:53	ALTO ALEGRE	1100379
2024-287017	03/10/2024 15:52	06/10/2024 10:30	PORTO VELHO	1100205
2024-287033	03/10/2024 16:10	04/10/2024 00:17	SANTA LUZIA	1100296
2024-286872	03/10/2024 16:12	04/10/2024 17:07	PORTO VELHO	1100205
2024-287034	03/10/2024 16:12	04/10/2024 15:35	ROLIM DE MOURA	1100288
2024-287046	03/10/2024 16:15	04/10/2024 16:27	PORTO VELHO	1100205
2024-287047	03/10/2024 16:18	03/10/2024 19:05	JI PARANA	1100122
2024-287047	03/10/2024 16:18	03/10/2024 19:05	JI PARANA	1100122

ENERGISA RONDÔNIA - DISTRIBUIDORA DE ENERGIA S.A.

Av. dos Imigrantes, nº 4.137 - bairro Industrial

Porto Velho (RO) CEP: 76821-063

05.914.650/0001-66 2556637

(69) 3216 4000 | Fax. (69) 3222-8720 | www.energisa.com.br

2024-287047	03/10/2024 16:18	03/10/2024 19:05	JI PARANA	1100122
2024-287049	03/10/2024 16:22	03/10/2024 20:00	JI PARANA	1100122
2024-287053	03/10/2024 16:24	03/10/2024 17:05	VILHENA	1100304
2024-287052	03/10/2024 16:26	04/10/2024 15:28	JI PARANA	1100122
2024-287456	03/10/2024 16:29	05/10/2024 00:42	URUPA	1101708
2024-287560	03/10/2024 16:44	04/10/2024 02:10	JI PARANA	1100122
2024-287096	03/10/2024 16:46	05/10/2024 01:05	PRESIDENTE MEDICI	1100254
2024-287096	03/10/2024 16:46	05/10/2024 01:05	PRESIDENTE MEDICI	1100254
2024-287096	03/10/2024 16:46	05/10/2024 01:05	PRESIDENTE MEDICI	1100254
2024-287115	03/10/2024 16:56	03/10/2024 23:22	OURO PRETO DOESTE	1100155
2024-287077	03/10/2024 16:56	03/10/2024 18:01	PIMENTA BUENO	1100189
2024-287142	03/10/2024 17:07	03/10/2024 20:33	PIMENTA BUENO	1100189
2024-287143	03/10/2024 17:07	05/10/2024 15:32	PRESIDENTE MEDICI	1100254
2024-287813	03/10/2024 17:10	04/10/2024 10:24	ALVORADA DOESTE	1100346
2024-288106	03/10/2024 17:13	04/10/2024 09:35	SAO FRANCISCO	1101492
2024-287152	03/10/2024 17:15	04/10/2024 17:02	CHUPINGUAIA	1100924
2024-287154	03/10/2024 17:15	03/10/2024 22:54	PRESIDENTE MEDICI	1100254
2024-287154	03/10/2024 17:15	03/10/2024 22:54	PRESIDENTE MEDICI	1100254
2024-287155	03/10/2024 17:16	04/10/2024 15:25	PORTO VELHO	1100205
2024-288055	03/10/2024 17:20	04/10/2024 17:45	PRESIDENTE MEDICI	1100254
2024-287170	03/10/2024 17:22	03/10/2024 19:31	MIRANTE DA SERRA	1101302
2024-287266	03/10/2024 17:26	03/10/2024 21:20	TEIXEIROPOLIS	1101559
2024-287180	03/10/2024 17:30	03/10/2024 19:23	GUAJARA MIRIM	1100106
2024-287200	03/10/2024 17:40	03/10/2024 20:52	OURO PRETO DOESTE	1100155
2024-287202	03/10/2024 17:42	03/10/2024 22:04	OURO PRETO DOESTE	1100155
2024-287563	03/10/2024 17:45	04/10/2024 12:50	JI PARANA	1100122
2024-287206	03/10/2024 17:46	04/10/2024 14:43	NOVA BRASILANDIA	1100148
2024-287126	03/10/2024 17:47	04/10/2024 12:44	PRESIDENTE MEDICI	1100254
2024-287207	03/10/2024 17:47	04/10/2024 16:35	NOVA BRASILANDIA	1100148
2024-287703	03/10/2024 17:49	04/10/2024 03:09	URUPA	1101708
2024-287703	03/10/2024 17:49	04/10/2024 03:09	URUPA	1101708
2024-287229	03/10/2024 17:54	05/10/2024 16:22	JI PARANA	1100122
2024-287311	03/10/2024 17:54	04/10/2024 10:16	ALVORADA DOESTE	1100346
2024-287340	03/10/2024 17:54	04/10/2024 06:25	URUPA	1101708
2024-287340	03/10/2024 17:54	04/10/2024 06:25	URUPA	1101708
2024-287340	03/10/2024 17:54	04/10/2024 06:25	URUPA	1101708
2024-287340	03/10/2024 17:54	04/10/2024 06:25	URUPA	1101708
2024-287129	03/10/2024 18:00	04/10/2024 08:59	JI PARANA	1100122
2024-287260	03/10/2024 18:04	04/10/2024 13:40	ALVORADA DOESTE	1100346
2024-287130	03/10/2024 18:05	04/10/2024 19:00	JARU	1100114
2024-287130	03/10/2024 18:05	04/10/2024 19:00	JARU	1100114

ENERGISA RONDÔNIA - DISTRIBUIDORA DE ENERGIA S.A.

Av. dos Imigrantes, nº 4.137 - bairro Industrial

Porto Velho (RO) CEP: 76821-063

05.914.650/0001-66 2556637

(69) 3216 4000 | Fax. (69) 3222-8720 | www.energisa.com.br

2024-287279	03/10/2024 18:12	04/10/2024 14:40	PORTO VELHO	1100205
2024-287277	03/10/2024 18:14	03/10/2024 20:57	NOVA UNIAO	1101435
2024-287277	03/10/2024 18:14	03/10/2024 20:57	NOVA UNIAO	1101435
2024-288227	03/10/2024 18:15	04/10/2024 17:23	SAO MIGUEL	1100320
2024-287341	03/10/2024 18:16	04/10/2024 16:00	URUPA	1101708
2024-287284	03/10/2024 18:21	04/10/2024 10:26	TEIXEIROPOLIS	1101559
2024-287317	03/10/2024 18:21	04/10/2024 00:48	PORTO VELHO	1100205
2024-287318	03/10/2024 18:21	04/10/2024 10:45	NOVA UNIAO	1101435
2024-289084	03/10/2024 18:23	04/10/2024 23:20	PRESIDENTE MEDICI	1100254
2024-287329	03/10/2024 18:26	03/10/2024 19:55	OURO PRETO DOESTE	1100155
2024-287359	03/10/2024 18:33	04/10/2024 18:59	VALE DO PARAISO	1101807
2024-287374	03/10/2024 18:37	03/10/2024 23:16	MIRANTE DA SERRA	1101302
2024-287387	03/10/2024 18:41	04/10/2024 03:05	PORTO VELHO	1100205
2024-287387	03/10/2024 18:41	04/10/2024 03:05	PORTO VELHO	1100205
2024-287392	03/10/2024 18:44	04/10/2024 00:34	NOVO HORIZONTE	1100502
2024-287420	03/10/2024 18:46	04/10/2024 03:25	GUAJARA MIRIM	1100106
2024-287613	03/10/2024 18:47	04/10/2024 14:47	TEIXEIROPOLIS	1101559
2024-287430	03/10/2024 18:49	03/10/2024 23:30	ROLIM DE MOURA	1100288
2024-287302	03/10/2024 18:49	03/10/2024 22:45	SANTA LUZIA	1100296
2024-287816	03/10/2024 18:50	04/10/2024 12:40	PIMENTA BUENO	1100189
2024-287458	03/10/2024 18:53	04/10/2024 17:35	URUPA	1101708
2024-287443	03/10/2024 18:56	04/10/2024 00:15	CABIXI	1100031
2024-287469	03/10/2024 19:03	04/10/2024 01:29	ROLIM DE MOURA	1100288
2024-287470	03/10/2024 19:03	04/10/2024 01:19	GUAJARA MIRIM	1100106
2024-287506	03/10/2024 19:07	04/10/2024 11:58	JI PARANA	1100122
2024-287477	03/10/2024 19:09	04/10/2024 11:07	CACAULANDIA	1100601
2024-287477	03/10/2024 19:09	04/10/2024 11:07	CACAULANDIA	1100601
2024-287477	03/10/2024 19:09	04/10/2024 11:07	CACAULANDIA	1100601
2024-287600	03/10/2024 19:21	04/10/2024 07:30	NOVA MAMORE	1100338
2024-287494	03/10/2024 19:32	04/10/2024 17:02	PORTO VELHO	1100205
2024-287747	03/10/2024 19:44	04/10/2024 16:58	URUPA	1101708
2024-287536	03/10/2024 19:47	05/10/2024 07:40	TEIXEIROPOLIS	1101559
2024-287544	03/10/2024 19:50	04/10/2024 19:08	ARIQUEMES	1100023
2024-287646	03/10/2024 20:18	05/10/2024 18:02	URUPA	1101708
2024-287874	03/10/2024 20:30	04/10/2024 17:35	GOVERNADOR JORGE TEIXEIRA	1101005
2024-287511	03/10/2024 20:32	04/10/2024 01:25	NOVA MAMORE	1100338
2024-287615	03/10/2024 20:35	04/10/2024 15:13	JI PARANA	1100122
2024-287807	03/10/2024 20:42	05/10/2024 21:35	ARIQUEMES	1100023
2024-287630	03/10/2024 20:44	04/10/2024 11:06	PORTO VELHO	1100205
2024-287804	03/10/2024 21:04	04/10/2024 16:20	ARIQUEMES	1100023
2024-287860	03/10/2024 21:26	04/10/2024 12:56	CACAULANDIA	1100601

ENERGISA RONDÔNIA - DISTRIBUIDORA DE ENERGIA S.A.

Av. dos Imigrantes, nº 4.137 - bairro Industrial

Porto Velho (RO) CEP: 76821-063

05.914.650/0001-66 2556637

(69) 3216 4000 | Fax. (69) 3222-8720 | www.energisa.com.br

2024-287784	03/10/2024 21:35	04/10/2024 02:09	BURITIS	1100452
2024-287784	03/10/2024 21:35	04/10/2024 02:09	BURITIS	1100452
2024-287733	03/10/2024 21:58	04/10/2024 13:25	PORTO VELHO	1100205
2024-287740	03/10/2024 22:11	04/10/2024 07:29	BURITIS	1100452
2024-287748	03/10/2024 22:25	06/10/2024 03:50	URUPA	1101708
2024-287752	03/10/2024 22:38	03/10/2024 23:28	GUAJARA MIRIM	1100106
2024-287829	03/10/2024 23:17	04/10/2024 07:28	CACOAL	1100049
2024-287875	04/10/2024 03:21	04/10/2024 17:56	SAO FRANCISCO	1101492
2024-287875	04/10/2024 03:21	04/10/2024 17:56	SAO FRANCISCO	1101492
2024-287885	04/10/2024 05:01	04/10/2024 14:00	COSTA MARQUES	1100080
2024-287892	04/10/2024 05:24	04/10/2024 07:36	GUAJARA MIRIM	1100106
2024-287794	04/10/2024 05:33	04/10/2024 19:52	VILHENA	1100304
2024-287917	04/10/2024 05:59	04/10/2024 07:11	PORTO VELHO	1100205
2024-287920	04/10/2024 06:00	04/10/2024 12:07	PORTO VELHO	1100205
2024-287897	04/10/2024 06:00	04/10/2024 09:35	PORTO VELHO	1100205
2024-287897	04/10/2024 06:00	04/10/2024 09:35	PORTO VELHO	1100205
2024-287928	04/10/2024 06:04	04/10/2024 20:13	PORTO VELHO	1100205
2024-286981	04/10/2024 06:13	04/10/2024 10:41	PORTO VELHO	1100205
2024-287939	04/10/2024 06:15	04/10/2024 10:00	JARU	1100114
2024-287911	04/10/2024 06:20	04/10/2024 11:01	PORTO VELHO	1100205
2024-288077	04/10/2024 06:21	04/10/2024 13:05	PORTO VELHO	1100205
2024-287954	04/10/2024 06:30	04/10/2024 12:28	PORTO VELHO	1100205
2024-287962	04/10/2024 06:35	04/10/2024 14:15	PORTO VELHO	1100205
2024-287962	04/10/2024 06:35	04/10/2024 14:15	PORTO VELHO	1100205
2024-288226	04/10/2024 06:38	04/10/2024 16:20	GOVERNADOR JORGE TEIXEIRA	1101005
2024-288143	04/10/2024 06:41	04/10/2024 20:41	SERINGUEIRAS	1101500
2024-288143	04/10/2024 06:41	04/10/2024 20:41	SERINGUEIRAS	1101500
2024-288143	04/10/2024 06:41	04/10/2024 20:41	SERINGUEIRAS	1101500
2024-288143	04/10/2024 06:41	04/10/2024 20:41	SERINGUEIRAS	1101500
2024-287978	04/10/2024 06:49	04/10/2024 13:29	CORUMBIARA	1100072
2024-288016	04/10/2024 07:05	04/10/2024 10:48	ROLIM DE MOURA	1100288
2024-288034	04/10/2024 07:24	04/10/2024 10:25	MACHADINHO	1100130
2024-288118	04/10/2024 07:28	04/10/2024 12:57	SAO FRANCISCO	1101492
2024-287884	04/10/2024 07:34	04/10/2024 11:48	SAO FRANCISCO	1101492
2024-288081	04/10/2024 07:43	04/10/2024 10:05	NOVA BRASILANDIA	1100148
2024-288085	04/10/2024 07:46	04/10/2024 19:08	PORTO VELHO	1100205
2024-288096	04/10/2024 07:47	04/10/2024 10:39	SAO FRANCISCO	1101492
2024-288007	04/10/2024 07:54	05/10/2024 14:19	MONTE NEGRO	1101401
2024-288280	04/10/2024 08:02	05/10/2024 10:33	SERINGUEIRAS	1101500
2024-288135	04/10/2024 08:10	05/10/2024 20:43	ITAPUA DO OESTE	1101104
2024-288140	04/10/2024 08:11	04/10/2024 16:43	NOVO HORIZONTE	1100502

ENERGISA RONDÔNIA - DISTRIBUIDORA DE ENERGIA S.A.

Av. dos Imigrantes, nº 4.137 - bairro Industrial

Porto Velho (RO) CEP: 76821-063

05.914.650/0001-66 2556637

(69) 3216 4000 | Fax. (69) 3222-8720 | www.energisa.com.br

2024-288148	04/10/2024 08:14	04/10/2024 11:23	COLORADO DOESTE	1100064
2024-288180	04/10/2024 08:17	04/10/2024 17:26	SAO FRANCISCO	1101492
2024-288188	04/10/2024 08:21	04/10/2024 10:05	VILHENA	1100304
2024-288158	04/10/2024 08:23	04/10/2024 10:34	PORTO VELHO	1100205
2024-290631	04/10/2024 08:24	09/10/2024 22:02	ALTO ALEGRE	1100379
2024-288208	04/10/2024 08:30	04/10/2024 12:05	SAO MIGUEL	1100320
2024-288211	04/10/2024 08:34	04/10/2024 16:45	SANTA LUZIA	1100296
2024-288452	04/10/2024 08:36	05/10/2024 07:15	GOVERNADOR JORGE TEIXEIRA	1101005
2024-288234	04/10/2024 08:43	07/10/2024 17:12	BURITIS	1100452
2024-288238	04/10/2024 08:47	04/10/2024 16:18	SAO FELIPE	1101484
2024-288295	04/10/2024 08:55	04/10/2024 12:21	ALVORADA DOESTE	1100346
2024-288308	04/10/2024 08:59	04/10/2024 16:37	PORTO VELHO	1100205
2024-288395	04/10/2024 09:35	04/10/2024 17:03	VILHENA	1100304
2024-288938	04/10/2024 09:40	04/10/2024 18:03	SAO FRANCISCO	1101492
2024-288562	04/10/2024 09:43	04/10/2024 17:55	PORTO VELHO	1100205
2024-288554	04/10/2024 09:45	04/10/2024 21:30	PORTO VELHO	1100205
2024-288989	04/10/2024 09:53	04/10/2024 18:45	ITAPUA DO OESTE	1101104
2024-288434	04/10/2024 09:54	06/10/2024 12:55	PRESIDENTE MEDICI	1100254
2024-288437	04/10/2024 09:54	04/10/2024 13:45	SAO MIGUEL	1100320
2024-290608	04/10/2024 09:56	06/10/2024 09:15	PRESIDENTE MEDICI	1100254
2024-288495	04/10/2024 10:06	08/10/2024 10:07	CAMPO NOVO	1100700
2024-288454	04/10/2024 10:07	05/10/2024 16:30	JARU	1100114
2024-288498	04/10/2024 10:09	04/10/2024 15:58	CORUMBIARA	1100072
2024-288504	04/10/2024 10:14	05/10/2024 17:31	VILHENA	1100304
2024-288516	04/10/2024 10:21	05/10/2024 00:25	NOVO HORIZONTE	1100502
2024-288528	04/10/2024 10:27	04/10/2024 12:45	SAO FRANCISCO	1101492
2024-288532	04/10/2024 10:28	05/10/2024 18:08	PORTO VELHO	1100205
2024-288537	04/10/2024 10:34	05/10/2024 08:32	SANTA LUZIA	1100296
2024-288547	04/10/2024 10:51	04/10/2024 16:03	CACOAL	1100049
2024-288595	04/10/2024 10:55	04/10/2024 18:24	NOVA MAMORE	1100338
2024-288614	04/10/2024 11:06	05/10/2024 10:18	COSTA MARQUES	1100080
2024-288633	04/10/2024 11:12	04/10/2024 22:12	NOVA MAMORE	1100338
2024-288633	04/10/2024 11:12	04/10/2024 22:12	NOVA MAMORE	1100338
2024-288629	04/10/2024 11:13	05/10/2024 02:27	PRESIDENTE MEDICI	1100254
2024-288588	04/10/2024 11:32	06/10/2024 10:50	THEOBROMA	1101609
2024-288737	04/10/2024 12:04	05/10/2024 02:14	PRESIDENTE MEDICI	1100254
2024-288756	04/10/2024 12:30	04/10/2024 16:52	PORTO VELHO	1100205
2024-288758	04/10/2024 12:30	04/10/2024 17:47	SAO FRANCISCO	1101492
2024-290119	04/10/2024 12:47	05/10/2024 18:13	PORTO VELHO	1100205
2024-288810	04/10/2024 13:16	04/10/2024 20:31	NOVA BRASILANDIA	1100148
2024-288814	04/10/2024 13:20	05/10/2024 10:36	COSTA MARQUES	1100080

ENERGISA RONDÔNIA - DISTRIBUIDORA DE ENERGIA S.A.

Av. dos Imigrantes, nº 4.137 - bairro Industrial

Porto Velho (RO) CEP: 76821-063

05.914.650/0001-66 2556637

(69) 3216 4000 | Fax. (69) 3222-8720 | www.energisa.com.br

2024-288818	04/10/2024 13:24	04/10/2024 17:55	PORTO VELHO	1100205
2024-291271	04/10/2024 13:37	07/10/2024 16:35	TEIXEIROPOLIS	1101559
2024-288990	04/10/2024 13:41	04/10/2024 18:28	ITAPUA DO OESTE	1101104
2024-288839	04/10/2024 13:50	05/10/2024 11:46	ALTA FLORESTA	1100015
2024-288985	04/10/2024 13:53	04/10/2024 16:07	CAMPO NOVO	1100700
2024-289154	04/10/2024 13:54	04/10/2024 23:10	PORTO VELHO	1100205
2024-288955	04/10/2024 14:05	04/10/2024 21:16	PORTO VELHO	1100205
2024-288955	04/10/2024 14:05	04/10/2024 21:16	PORTO VELHO	1100205
2024-288855	04/10/2024 14:05	05/10/2024 00:24	JI PARANA	1100122
2024-288885	04/10/2024 14:10	04/10/2024 18:49	PORTO VELHO	1100205
2024-290922	04/10/2024 14:14	07/10/2024 11:53	PORTO VELHO	1100205
2024-288914	04/10/2024 14:44	04/10/2024 16:28	JI PARANA	1100122
2024-288866	04/10/2024 15:01	05/10/2024 10:10	JI PARANA	1100122
2024-288326	04/10/2024 15:09	04/10/2024 17:04	SAO MIGUEL	1100320
2024-288957	04/10/2024 15:12	05/10/2024 12:20	JI PARANA	1100122
2024-289016	04/10/2024 15:24	05/10/2024 05:05	JI PARANA	1100122
2024-289016	04/10/2024 15:24	05/10/2024 05:05	JI PARANA	1100122
2024-289016	04/10/2024 15:24	05/10/2024 05:05	JI PARANA	1100122
2024-289016	04/10/2024 15:24	05/10/2024 05:05	JI PARANA	1100122
2024-289016	04/10/2024 15:24	05/10/2024 05:05	JI PARANA	1100122
2024-289016	04/10/2024 15:24	05/10/2024 05:05	JI PARANA	1100122
2024-289016	04/10/2024 15:24	05/10/2024 05:05	JI PARANA	1100122
2024-289016	04/10/2024 15:24	05/10/2024 05:05	JI PARANA	1100122
2024-288953	04/10/2024 15:32	04/10/2024 16:49	CAMPO NOVO	1100700
2024-289010	04/10/2024 15:36	05/10/2024 09:18	PORTO VELHO	1100205
2024-289011	04/10/2024 15:36	04/10/2024 23:53	ALTO ALEGRE	1100379
2024-289461	04/10/2024 15:50	05/10/2024 05:53	ARIQUEMES	1100023
2024-289028	04/10/2024 15:53	05/10/2024 10:57	ALVORADA DOESTE	1100346
2024-289033	04/10/2024 15:56	04/10/2024 18:22	JI PARANA	1100122
2024-289079	04/10/2024 16:24	05/10/2024 06:32	SAO MIGUEL	1100320
2024-289125	04/10/2024 16:53	04/10/2024 18:46	COLORADO DOESTE	1100064
2024-289052	04/10/2024 17:02	05/10/2024 11:59	JARU	1100114
2024-289137	04/10/2024 17:04	05/10/2024 14:05	SAO MIGUEL	1100320
2024-289232	04/10/2024 17:33	05/10/2024 10:30	ALVORADA DOESTE	1100346
2024-289232	04/10/2024 17:33	05/10/2024 10:30	ALVORADA DOESTE	1100346
2024-289232	04/10/2024 17:33	05/10/2024 10:30	ALVORADA DOESTE	1100346
2024-289232	04/10/2024 17:33	05/10/2024 10:30	ALVORADA DOESTE	1100346
2024-289221	04/10/2024 17:42	05/10/2024 12:02	ARIQUEMES	1100023
2024-289231	04/10/2024 17:47	04/10/2024 23:10	NOVA MAMORE	1100338
2024-289203	04/10/2024 17:50	05/10/2024 13:37	CACOAL	1100049
2024-289260	04/10/2024 18:08	04/10/2024 22:53	SAO FRANCISCO	1101492
2024-289700	04/10/2024 18:22	05/10/2024 19:25	ALVORADA DOESTE	1100346

ENERGISA RONDÔNIA - DISTRIBUIDORA DE ENERGIA S.A.

Av. dos Imigrantes, nº 4.137 - bairro Industrial

Porto Velho (RO) CEP: 76821-063

05.914.650/0001-66 2556637

(69) 3216 4000 | Fax. (69) 3222-8720 | www.energisa.com.br

2024-292520	04/10/2024 18:22	07/10/2024 14:00	JI PARANA	1100122
2024-289300	04/10/2024 18:31	05/10/2024 11:10	GUAJARA MIRIM	1100106
2024-289057	04/10/2024 18:32	05/10/2024 12:09	PORTO VELHO	1100205
2024-289333	04/10/2024 19:01	05/10/2024 10:15	ALTA FLORESTA	1100015
2024-289334	04/10/2024 19:02	05/10/2024 11:53	MONTE NEGRO	1101401
2024-289361	04/10/2024 19:07	05/10/2024 10:02	SERINGUEIRAS	1101500
2024-289365	04/10/2024 19:12	05/10/2024 12:37	NOVA MAMORE	1100338
2024-289375	04/10/2024 19:17	08/10/2024 17:20	CACOAL	1100049
2024-289369	04/10/2024 19:18	05/10/2024 11:18	NOVA MAMORE	1100338
2024-289380	04/10/2024 19:38	05/10/2024 11:20	ARIQUEMES	1100023
2024-289402	04/10/2024 19:41	05/10/2024 09:30	CUJUBIM	1100940
2024-289425	04/10/2024 20:12	05/10/2024 17:05	PRESIDENTE MEDICI	1100254
2024-289383	04/10/2024 20:18	06/10/2024 10:30	PORTO VELHO	1100205
2024-289661	04/10/2024 21:22	05/10/2024 17:04	OURO PRETO DOESTE	1100155
2024-289394	04/10/2024 21:37	05/10/2024 21:24	PORTO VELHO	1100205
2024-289475	04/10/2024 22:08	05/10/2024 09:54	PORTO VELHO	1100205
2024-289495	04/10/2024 22:11	04/10/2024 23:55	ALTA FLORESTA	1100015
2024-289510	04/10/2024 22:26	05/10/2024 14:39	ROLIM DE MOURA	1100288
2024-289584	05/10/2024 01:42	05/10/2024 07:28	CEREJEIRAS	1100056
2024-289594	05/10/2024 04:53	05/10/2024 14:53	PRESIDENTE MEDICI	1100254
2024-289625	05/10/2024 05:00	05/10/2024 12:37	PRESIDENTE MEDICI	1100254
2024-289597	05/10/2024 05:06	05/10/2024 15:54	PRESIDENTE MEDICI	1100254
2024-289598	05/10/2024 05:17	05/10/2024 08:42	SAO FRANCISCO	1101492
2024-289608	05/10/2024 06:03	05/10/2024 17:27	MACHADINHO	1100130
2024-289609	05/10/2024 06:10	05/10/2024 08:03	ROLIM DE MOURA	1100288
2024-289610	05/10/2024 06:11	05/10/2024 16:15	PRESIDENTE MEDICI	1100254
2024-293312	05/10/2024 06:17	08/10/2024 11:05	URUPA	1101708
2024-289618	05/10/2024 06:29	05/10/2024 09:57	SAO MIGUEL	1100320
2024-289619	05/10/2024 06:33	05/10/2024 22:29	TEIXEIROPOLIS	1101559
2024-289627	05/10/2024 06:45	05/10/2024 10:17	TEIXEIROPOLIS	1101559
2024-289628	05/10/2024 06:46	05/10/2024 13:23	MACHADINHO	1100130
2024-289547	05/10/2024 07:39	06/10/2024 23:13	BURITIS	1100452
2024-289679	05/10/2024 07:43	05/10/2024 10:22	CACOAL	1100049
2024-289680	05/10/2024 07:43	05/10/2024 15:08	JARU	1100114
2024-297899	05/10/2024 07:48	09/10/2024 12:06	ALTA FLORESTA	1100015
2024-289687	05/10/2024 07:49	05/10/2024 11:35	PIMENTA BUENO	1100189
2024-289694	05/10/2024 08:04	05/10/2024 17:39	ALVORADA DOESTE	1100346
2024-289696	05/10/2024 08:05	05/10/2024 15:40	PORTO VELHO	1100205
2024-289697	05/10/2024 08:06	05/10/2024 14:15	PORTO VELHO	1100205
2024-292816	05/10/2024 08:22	08/10/2024 17:35	MACHADINHO	1100130
2024-289717	05/10/2024 08:26	05/10/2024 19:50	SANTA LUZIA	1100296

ENERGISA RONDÔNIA - DISTRIBUIDORA DE ENERGIA S.A.

Av. dos Imigrantes, nº 4.137 - bairro Industrial

Porto Velho (RO) CEP: 76821-063

05.914.650/0001-66 2556637

(69) 3216 4000 | Fax. (69) 3222-8720 | www.energisa.com.br

2024-289757	05/10/2024 08:48	05/10/2024 14:18	MIRANTE DA SERRA	1101302
2024-289767	05/10/2024 09:01	05/10/2024 11:38	PORTO VELHO	1100205
2024-289798	05/10/2024 09:12	05/10/2024 16:03	JI PARANA	1100122
2024-289798	05/10/2024 09:12	05/10/2024 16:03	JI PARANA	1100122
2024-289800	05/10/2024 09:18	05/10/2024 15:58	JI PARANA	1100122
2024-289800	05/10/2024 09:18	05/10/2024 15:58	JI PARANA	1100122
2024-289886	05/10/2024 09:21	05/10/2024 21:45	ALTA FLORESTA	1100015
2024-289801	05/10/2024 09:23	05/10/2024 16:52	JI PARANA	1100122
2024-289793	05/10/2024 09:39	05/10/2024 15:34	CUJUBIM	1100940
2024-289819	05/10/2024 09:46	08/10/2024 21:42	BURITIS	1100452
2024-289818	05/10/2024 09:46	05/10/2024 14:27	ARIQUEMES	1100023
2024-289821	05/10/2024 09:53	05/10/2024 13:15	SAO FRANCISCO	1101492
2024-289827	05/10/2024 10:15	05/10/2024 11:23	BURITIS	1100452
2024-289842	05/10/2024 10:44	05/10/2024 18:20	SAO MIGUEL	1100320
2024-289850	05/10/2024 11:05	05/10/2024 19:02	ALVORADA DOESTE	1100346
2024-289903	05/10/2024 11:15	05/10/2024 16:07	ALVORADA DOESTE	1100346
2024-289898	05/10/2024 11:19	05/10/2024 15:05	PRESIDENTE MEDICI	1100254
2024-295313	05/10/2024 11:21	08/10/2024 02:20	ALTA FLORESTA	1100015
2024-289902	05/10/2024 11:21	05/10/2024 15:38	URUPA	1101708
2024-289909	05/10/2024 11:39	06/10/2024 01:19	CEREJEIRAS	1100056
2024-289912	05/10/2024 11:43	06/10/2024 15:04	VILHENA	1100304
2024-289915	05/10/2024 11:46	06/10/2024 02:04	ARIQUEMES	1100023
2024-289920	05/10/2024 11:54	05/10/2024 15:25	SERINGUEIRAS	1101500
2024-289923	05/10/2024 11:58	05/10/2024 15:22	COLORADO DOESTE	1100064
2024-289950	05/10/2024 12:30	05/10/2024 16:20	CEREJEIRAS	1100056
2024-289948	05/10/2024 12:37	05/10/2024 14:14	COSTA MARQUES	1100080
2024-289998	05/10/2024 13:38	05/10/2024 16:32	COLORADO DOESTE	1100064
2024-290003	05/10/2024 13:44	05/10/2024 18:30	PORTO VELHO	1100205
2024-290037	05/10/2024 14:35	05/10/2024 20:07	CHUPINGUAIA	1100924
2024-290046	05/10/2024 14:59	05/10/2024 21:37	TEIXEIROPOLIS	1101559
2024-290059	05/10/2024 15:08	05/10/2024 18:35	CEREJEIRAS	1100056
2024-293563	05/10/2024 15:29	07/10/2024 20:30	ALTO PARAISO	1100403
2024-289873	05/10/2024 15:51	06/10/2024 02:13	JARU	1100114
2024-291270	05/10/2024 15:55	07/10/2024 11:20	PRESIDENTE MEDICI	1100254
2024-290395	05/10/2024 16:28	07/10/2024 10:23	CAMPO NOVO	1100700
2024-290841	05/10/2024 16:29	07/10/2024 18:33	CACOAL	1100049
2024-290841	05/10/2024 16:29	07/10/2024 18:33	CACOAL	1100049
2024-290841	05/10/2024 16:29	07/10/2024 18:33	CACOAL	1100049
2024-290167	05/10/2024 16:34	06/10/2024 02:03	ARIQUEMES	1100023
2024-290084	05/10/2024 16:44	06/10/2024 23:25	CANDEIAS DO JAMARI	1100809
2024-290235	05/10/2024 16:46	05/10/2024 18:40	ALTA FLORESTA	1100015

ENERGISA RONDÔNIA - DISTRIBUIDORA DE ENERGIA S.A.

Av. dos Imigrantes, nº 4.137 - bairro Industrial

Porto Velho (RO) CEP: 76821-063

05.914.650/0001-66 2556637

(69) 3216 4000 | Fax. (69) 3222-8720 | www.energisa.com.br

2024-290239	05/10/2024 16:52	06/10/2024 08:56	ALVORADA DOESTE	1100346
2024-290118	05/10/2024 17:00	05/10/2024 18:10	PIMENTA BUENO	1100189
2024-290118	05/10/2024 17:00	05/10/2024 18:10	PIMENTA BUENO	1100189
2024-290118	05/10/2024 17:00	05/10/2024 18:10	PIMENTA BUENO	1100189
2024-290118	05/10/2024 17:00	05/10/2024 18:10	PIMENTA BUENO	1100189
2024-290118	05/10/2024 17:00	05/10/2024 18:10	PIMENTA BUENO	1100189
2024-290118	05/10/2024 17:00	05/10/2024 18:10	PIMENTA BUENO	1100189
2024-290878	05/10/2024 17:05	06/10/2024 19:20	CACOAL	1100049
2024-290268	05/10/2024 17:28	06/10/2024 10:43	CHUPINGUAIA	1100924
2024-290271	05/10/2024 17:28	06/10/2024 01:49	PIMENTA BUENO	1100189
2024-357144	05/10/2024 17:30	05/10/2024 21:22	PRIMAVERA	1101476
2024-290295	05/10/2024 17:33	05/10/2024 19:27	CACOAL	1100049
2024-290298	05/10/2024 17:37	06/10/2024 19:12	CACOAL	1100049
2024-290305	05/10/2024 17:42	05/10/2024 19:42	PIMENTA BUENO	1100189
2024-290305	05/10/2024 17:42	05/10/2024 19:42	PIMENTA BUENO	1100189
2024-290323	05/10/2024 18:00	06/10/2024 00:01	PRIMAVERA	1101476
2024-290326	05/10/2024 18:03	05/10/2024 22:00	CACOAL	1100049
2024-290333	05/10/2024 18:12	06/10/2024 19:35	ARIQUEMES	1100023
2024-290335	05/10/2024 18:13	06/10/2024 09:30	CUJUBIM	1100940
2024-290943	05/10/2024 18:18	06/10/2024 17:09	BURITIS	1100452
2024-290943	05/10/2024 18:18	06/10/2024 17:09	BURITIS	1100452
2024-290770	05/10/2024 18:22	06/10/2024 13:31	PORTO VELHO	1100205
2024-291017	05/10/2024 18:24	07/10/2024 13:34	PIMENTA BUENO	1100189
2024-290425	05/10/2024 18:35	05/10/2024 23:34	JARU	1100114
2024-290400	05/10/2024 18:39	07/10/2024 21:58	VILHENA	1100304
2024-290347	05/10/2024 18:43	06/10/2024 13:30	PIMENTA BUENO	1100189
2024-290347	05/10/2024 18:43	06/10/2024 13:30	PIMENTA BUENO	1100189
2024-290378	05/10/2024 18:48	06/10/2024 11:00	ARIQUEMES	1100023
2024-290134	05/10/2024 18:54	06/10/2024 00:15	SANTA LUZIA	1100296
2024-290389	05/10/2024 18:58	06/10/2024 09:44	COSTA MARQUES	1100080
2024-290421	05/10/2024 19:04	07/10/2024 11:56	ALTO PARAISO	1100403
2024-290426	05/10/2024 19:08	07/10/2024 01:43	PORTO VELHO	1100205
2024-290428	05/10/2024 19:09	05/10/2024 23:21	PRIMAVERA	1101476
2024-290431	05/10/2024 19:13	06/10/2024 21:52	CACOAL	1100049
2024-290756	05/10/2024 19:17	07/10/2024 03:10	CAMPO NOVO	1100700
2024-290444	05/10/2024 19:23	06/10/2024 00:53	JI PARANA	1100122
2024-290457	05/10/2024 19:32	06/10/2024 13:51	ARIQUEMES	1100023
2024-290484	05/10/2024 19:55	06/10/2024 17:35	CAMPO NOVO	1100700
2024-290484	05/10/2024 19:55	06/10/2024 17:35	CAMPO NOVO	1100700
2024-290484	05/10/2024 19:55	06/10/2024 17:35	CAMPO NOVO	1100700
2024-290486	05/10/2024 19:57	06/10/2024 07:37	TEIXEIROPOLIS	1101559

ENERGISA RONDÔNIA - DISTRIBUIDORA DE ENERGIA S.A.

Av. dos Imigrantes, nº 4.137 - bairro Industrial

Porto Velho (RO) CEP: 76821-063

05.914.650/0001-66 2556637

(69) 3216 4000 | Fax. (69) 3222-8720 | www.energisa.com.br

2024-290520	05/10/2024 20:16	07/10/2024 13:41	PORTO VELHO	1100205
2024-290528	05/10/2024 20:27	06/10/2024 17:03	CUJUBIM	1100940
2024-291021	05/10/2024 22:03	07/10/2024 06:43	CAMPO NOVO	1100700
2024-291021	05/10/2024 22:03	07/10/2024 06:43	CAMPO NOVO	1100700
2024-290643	05/10/2024 22:33	06/10/2024 00:40	PIMENTA BUENO	1100189
2024-290646	05/10/2024 22:46	06/10/2024 02:12	PRESIDENTE MEDICI	1100254
2024-290656	05/10/2024 23:00	06/10/2024 07:15	JI PARANA	1100122
2024-290654	05/10/2024 23:10	06/10/2024 01:35	JARU	1100114
2024-290654	05/10/2024 23:10	06/10/2024 01:35	JARU	1100114
2024-290654	05/10/2024 23:10	06/10/2024 01:35	JARU	1100114
2024-290654	05/10/2024 23:10	06/10/2024 01:35	JARU	1100114
2024-290661	05/10/2024 23:39	06/10/2024 01:49	PRESIDENTE MEDICI	1100254
2024-290691	06/10/2024 02:33	06/10/2024 11:49	JI PARANA	1100122
2024-290703	06/10/2024 04:14	07/10/2024 11:53	ALTO PARAISO	1100403
2024-295252	06/10/2024 05:14	08/10/2024 14:51	CASTANHEIRAS	1100908
2024-292006	06/10/2024 06:37	07/10/2024 18:17	VILHENA	1100304
2024-290734	06/10/2024 06:45	07/10/2024 16:50	URUPA	1101708
2024-290740	06/10/2024 07:02	07/10/2024 14:55	ESPIGAO DOESTE	1100098
2024-290740	06/10/2024 07:02	07/10/2024 14:55	ESPIGAO DOESTE	1100098
2024-290740	06/10/2024 07:02	07/10/2024 14:55	ESPIGAO DOESTE	1100098
2024-290740	06/10/2024 07:02	07/10/2024 14:55	ESPIGAO DOESTE	1100098
2024-290742	06/10/2024 07:16	06/10/2024 14:20	MACHADINHO	1100130
2024-290831	06/10/2024 07:19	07/10/2024 12:02	JI PARANA	1100122
2024-290745	06/10/2024 07:25	06/10/2024 14:50	JI PARANA	1100122
2024-290749	06/10/2024 07:38	07/10/2024 01:40	CACOAL	1100049
2024-290786	06/10/2024 08:13	07/10/2024 15:25	SERINGUEIRAS	1101500
2024-290790	06/10/2024 08:19	07/10/2024 16:05	PIMENTA BUENO	1100189
2024-290817	06/10/2024 08:28	06/10/2024 14:15	JI PARANA	1100122
2024-290817	06/10/2024 08:28	06/10/2024 14:15	JI PARANA	1100122
2024-290819	06/10/2024 08:30	06/10/2024 19:08	CHUPINGUAIA	1100924
2024-291481	06/10/2024 09:03	06/10/2024 19:34	MACHADINHO	1100130
2024-290862	06/10/2024 09:20	06/10/2024 11:34	NOVA MAMORE	1100338
2024-293361	06/10/2024 09:47	09/10/2024 14:00	SAO FELIPE	1101484
2024-290917	06/10/2024 10:51	06/10/2024 12:30	BURITIS	1100452
2024-290916	06/10/2024 11:02	08/10/2024 13:17	PIMENTA BUENO	1100189
2024-290942	06/10/2024 11:03	07/10/2024 11:54	CORUMBIARA	1100072
2024-290954	06/10/2024 11:20	07/10/2024 12:33	OURO PRETO DOESTE	1100155
2024-290955	06/10/2024 11:27	07/10/2024 15:51	PRIMAVERA	1101476
2024-290987	06/10/2024 12:00	07/10/2024 09:13	PIMENTEIRAS	1101468
2024-290975	06/10/2024 12:12	08/10/2024 11:06	JI PARANA	1100122
2024-291002	06/10/2024 12:20	07/10/2024 18:06	BURITIS	1100452

ENERGISA RONDÔNIA - DISTRIBUIDORA DE ENERGIA S.A.

Av. dos Imigrantes, nº 4.137 - bairro Industrial

Porto Velho (RO) CEP: 76821-063

05.914.650/0001-66 2556637

(69) 3216 4000 | Fax. (69) 3222-8720 | www.energisa.com.br

2024-290986	06/10/2024 12:41	07/10/2024 11:57	PIMENTA BUENO	1100189
2024-290992	06/10/2024 13:05	08/10/2024 19:17	VILHENA	1100304
2024-291016	06/10/2024 13:10	07/10/2024 23:00	PORTO VELHO	1100205
2024-291016	06/10/2024 13:10	07/10/2024 23:00	PORTO VELHO	1100205
2024-291008	06/10/2024 13:40	06/10/2024 19:53	VILHENA	1100304
2024-291008	06/10/2024 13:40	06/10/2024 19:53	VILHENA	1100304
2024-295204	06/10/2024 13:44	07/10/2024 16:40	URUPA	1101708
2024-291075	06/10/2024 14:04	07/10/2024 16:50	ESPIGAO DOESTE	1100098
2024-294286	06/10/2024 14:18	08/10/2024 15:07	CHUPINGUAIA	1100924
2024-291014	06/10/2024 14:28	07/10/2024 20:30	PIMENTA BUENO	1100189
2024-291014	06/10/2024 14:28	07/10/2024 20:30	PIMENTA BUENO	1100189
2024-291098	06/10/2024 14:33	06/10/2024 19:58	MACHADINHO	1100130
2024-291098	06/10/2024 14:33	06/10/2024 19:58	MACHADINHO	1100130
2024-294778	06/10/2024 14:40	08/10/2024 15:30	CUJUBIM	1100940
2024-291115	06/10/2024 14:44	06/10/2024 16:38	CUJUBIM	1100940
2024-291126	06/10/2024 15:00	06/10/2024 18:50	VILHENA	1100304
2024-291129	06/10/2024 15:06	07/10/2024 06:53	PORTO VELHO	1100205
2024-295203	06/10/2024 15:07	07/10/2024 16:25	URUPA	1101708
2024-291131	06/10/2024 15:07	07/10/2024 04:13	PORTO VELHO	1100205
2024-291217	06/10/2024 15:13	08/10/2024 19:57	ROLIM DE MOURA	1100288
2024-291135	06/10/2024 15:13	06/10/2024 22:05	PORTO VELHO	1100205
2024-291135	06/10/2024 15:13	06/10/2024 22:05	PORTO VELHO	1100205
2024-291135	06/10/2024 15:13	06/10/2024 22:05	PORTO VELHO	1100205
2024-291135	06/10/2024 15:13	06/10/2024 22:05	PORTO VELHO	1100205
2024-291135	06/10/2024 15:13	06/10/2024 22:05	PORTO VELHO	1100205
2024-291140	06/10/2024 15:18	07/10/2024 12:41	JI PARANA	1100122
2024-291145	06/10/2024 15:22	06/10/2024 17:25	VILHENA	1100304
2024-291145	06/10/2024 15:22	06/10/2024 17:25	VILHENA	1100304
2024-291152	06/10/2024 15:24	06/10/2024 22:22	PORTO VELHO	1100205
2024-291492	06/10/2024 15:25	07/10/2024 05:17	PIMENTA BUENO	1100189
2024-291802	06/10/2024 15:25	07/10/2024 09:51	ROLIM DE MOURA	1100288
2024-291802	06/10/2024 15:25	07/10/2024 09:51	ROLIM DE MOURA	1100288
2024-291414	06/10/2024 15:32	07/10/2024 18:21	ROLIM DE MOURA	1100288
2024-291173	06/10/2024 15:32	06/10/2024 21:20	MACHADINHO	1100130
2024-293561	06/10/2024 15:33	08/10/2024 15:14	URUPA	1101708
2024-291233	06/10/2024 15:33	07/10/2024 11:45	PORTO VELHO	1100205
2024-291186	06/10/2024 15:37	06/10/2024 18:55	CUJUBIM	1100940
2024-291194	06/10/2024 15:38	06/10/2024 17:20	ITAPUA DO OESTE	1101104
2024-291194	06/10/2024 15:38	06/10/2024 17:20	ITAPUA DO OESTE	1101104
2024-291195	06/10/2024 15:38	07/10/2024 18:00	VILHENA	1100304
2024-292766	06/10/2024 15:39	07/10/2024 14:53	ROLIM DE MOURA	1100288

ENERGISA RONDÔNIA - DISTRIBUIDORA DE ENERGIA S.A.

Av. dos Imigrantes, nº 4.137 - bairro Industrial

Porto Velho (RO) CEP: 76821-063

05.914.650/0001-66 2556637

(69) 3216 4000 | Fax. (69) 3222-8720 | www.energisa.com.br

2024-292683	06/10/2024 15:39	08/10/2024 16:41	CASTANHEIRAS	1100908
2024-291203	06/10/2024 15:40	07/10/2024 01:46	PORTO VELHO	1100205
2024-291203	06/10/2024 15:40	07/10/2024 01:46	PORTO VELHO	1100205
2024-292802	06/10/2024 15:41	07/10/2024 15:46	ALTO ALEGRE	1100379
2024-291028	06/10/2024 15:42	06/10/2024 18:55	ARIQUEMES	1100023
2024-291028	06/10/2024 15:42	06/10/2024 18:55	ARIQUEMES	1100023
2024-292079	06/10/2024 15:43	07/10/2024 23:27	NOVO HORIZONTE	1100502
2024-291215	06/10/2024 15:45	07/10/2024 09:23	RIO CRESPO	1100262
2024-291215	06/10/2024 15:45	07/10/2024 09:23	RIO CRESPO	1100262
2024-291215	06/10/2024 15:45	07/10/2024 09:23	RIO CRESPO	1100262
2024-291215	06/10/2024 15:45	07/10/2024 09:23	RIO CRESPO	1100262
2024-291215	06/10/2024 15:45	07/10/2024 09:23	RIO CRESPO	1100262
2024-292671	06/10/2024 15:48	07/10/2024 07:53	PORTO VELHO	1100205
2024-291240	06/10/2024 15:53	07/10/2024 21:18	SANTA LUZIA	1100296
2024-291240	06/10/2024 15:53	07/10/2024 21:18	SANTA LUZIA	1100296
2024-291255	06/10/2024 15:53	06/10/2024 17:01	ARIQUEMES	1100023
2024-291255	06/10/2024 15:53	06/10/2024 17:01	ARIQUEMES	1100023
2024-291255	06/10/2024 15:53	06/10/2024 17:01	ARIQUEMES	1100023
2024-291255	06/10/2024 15:53	06/10/2024 17:01	ARIQUEMES	1100023
2024-291255	06/10/2024 15:53	06/10/2024 17:01	ARIQUEMES	1100023
2024-291255	06/10/2024 15:53	06/10/2024 17:01	ARIQUEMES	1100023
2024-291255	06/10/2024 15:53	06/10/2024 17:01	ARIQUEMES	1100023
2024-291255	06/10/2024 15:53	06/10/2024 17:01	ARIQUEMES	1100023
2024-291255	06/10/2024 15:53	06/10/2024 17:01	ARIQUEMES	1100023
2024-291255	06/10/2024 15:53	06/10/2024 17:01	ARIQUEMES	1100023
2024-291221	06/10/2024 15:54	06/10/2024 18:00	VILHENA	1100304
2024-291293	06/10/2024 15:57	07/10/2024 18:55	ROLIM DE MOURA	1100288
2024-291293	06/10/2024 15:57	07/10/2024 18:55	ROLIM DE MOURA	1100288
2024-294197	06/10/2024 15:57	07/10/2024 15:19	CORUMBIARA	1100072
2024-291302	06/10/2024 15:59	07/10/2024 02:40	SAO MIGUEL	1100320
2024-291306	06/10/2024 16:00	07/10/2024 06:07	PORTO VELHO	1100205
2024-291555	06/10/2024 16:01	07/10/2024 15:28	ROLIM DE MOURA	1100288
2024-291318	06/10/2024 16:04	06/10/2024 20:43	SAO MIGUEL	1100320
2024-291318	06/10/2024 16:04	06/10/2024 20:43	SAO MIGUEL	1100320
2024-291340	06/10/2024 16:14	06/10/2024 18:55	ITAPUA DO OESTE	1101104
2024-291340	06/10/2024 16:14	06/10/2024 18:55	ITAPUA DO OESTE	1101104
2024-291340	06/10/2024 16:14	06/10/2024 18:55	ITAPUA DO OESTE	1101104
2024-291344	06/10/2024 16:16	06/10/2024 19:23	VILHENA	1100304
2024-292730	06/10/2024 16:18	07/10/2024 14:30	ROLIM DE MOURA	1100288
2024-291362	06/10/2024 16:25	06/10/2024 17:19	ANARI	1101757
2024-291365	06/10/2024 16:29	07/10/2024 10:36	JI PARANA	1100122
2024-291433	06/10/2024 16:33	07/10/2024 15:51	ALTO ALEGRE	1100379

ENERGISA RONDÔNIA - DISTRIBUIDORA DE ENERGIA S.A.

Av. dos Imigrantes, nº 4.137 - bairro Industrial

Porto Velho (RO) CEP: 76821-063

05.914.650/0001-66 2556637

(69) 3216 4000 | Fax. (69) 3222-8720 | www.energisa.com.br

2024-291437	06/10/2024 16:34	07/10/2024 12:43	PIMENTA BUENO	1100189
2024-291431	06/10/2024 16:37	06/10/2024 19:23	SAO MIGUEL	1100320
2024-291431	06/10/2024 16:37	06/10/2024 19:23	SAO MIGUEL	1100320
2024-292732	06/10/2024 16:38	08/10/2024 00:46	ROLIM DE MOURA	1100288
2024-292732	06/10/2024 16:38	08/10/2024 00:46	ROLIM DE MOURA	1100288
2024-291806	06/10/2024 16:38	07/10/2024 12:14	ROLIM DE MOURA	1100288
2024-291403	06/10/2024 16:39	07/10/2024 09:48	CACOAL	1100049
2024-291451	06/10/2024 16:42	07/10/2024 07:59	ARIQUEMES	1100023
2024-292852	06/10/2024 16:44	07/10/2024 08:24	COSTA MARQUES	1100080
2024-292801	06/10/2024 16:45	07/10/2024 09:49	ALTO ALEGRE	1100379
2024-292801	06/10/2024 16:45	07/10/2024 09:49	ALTO ALEGRE	1100379
2024-291475	06/10/2024 16:51	08/10/2024 16:15	CHUPINGUAIA	1100924
2024-292117	06/10/2024 16:53	07/10/2024 02:27	COLORADO DOESTE	1100064
2024-292533	06/10/2024 16:54	07/10/2024 14:08	CORUMBIARA	1100072
2024-292533	06/10/2024 16:54	07/10/2024 14:08	CORUMBIARA	1100072
2024-292533	06/10/2024 16:54	07/10/2024 14:08	CORUMBIARA	1100072
2024-292533	06/10/2024 16:54	07/10/2024 14:08	CORUMBIARA	1100072
2024-292533	06/10/2024 16:54	07/10/2024 14:08	CORUMBIARA	1100072
2024-292533	06/10/2024 16:54	07/10/2024 14:08	CORUMBIARA	1100072
2024-292533	06/10/2024 16:54	07/10/2024 14:08	CORUMBIARA	1100072
2024-292533	06/10/2024 16:54	07/10/2024 14:08	CORUMBIARA	1100072
2024-295496	06/10/2024 17:02	08/10/2024 23:44	ALTA FLORESTA	1100015
2024-291502	06/10/2024 17:04	06/10/2024 20:00	COLORADO DOESTE	1100064
2024-291542	06/10/2024 17:09	07/10/2024 01:01	VILHENA	1100304
2024-291493	06/10/2024 17:12	07/10/2024 12:12	ALTA FLORESTA	1100015
2024-291493	06/10/2024 17:12	07/10/2024 12:12	ALTA FLORESTA	1100015
2024-291493	06/10/2024 17:12	07/10/2024 12:12	ALTA FLORESTA	1100015
2024-291583	06/10/2024 17:14	07/10/2024 00:50	THEOBROMA	1101609
2024-291583	06/10/2024 17:14	07/10/2024 00:50	THEOBROMA	1101609
2024-291583	06/10/2024 17:14	07/10/2024 00:50	THEOBROMA	1101609
2024-292395	06/10/2024 17:19	07/10/2024 16:19	ROLIM DE MOURA	1100288
2024-291616	06/10/2024 17:25	07/10/2024 08:30	CACOAL	1100049
2024-292765	06/10/2024 17:26	07/10/2024 10:10	ROLIM DE MOURA	1100288
2024-294149	06/10/2024 17:28	08/10/2024 01:22	ROLIM DE MOURA	1100288
2024-294149	06/10/2024 17:28	08/10/2024 01:22	ROLIM DE MOURA	1100288
2024-291652	06/10/2024 17:28	07/10/2024 17:48	NOVA MAMORE	1100338
2024-291618	06/10/2024 17:28	07/10/2024 10:31	NOVA MAMORE	1100338
2024-292885	06/10/2024 17:29	07/10/2024 11:48	PORTO VELHO	1100205
2024-291876	06/10/2024 17:32	06/10/2024 17:35	ALTA FLORESTA	1100015
2024-292807	06/10/2024 17:33	07/10/2024 17:00	NOVO HORIZONTE	1100502
2024-292018	06/10/2024 17:36	07/10/2024 09:39	ROLIM DE MOURA	1100288
2024-291632	06/10/2024 17:36	07/10/2024 00:50	ESPIGAO DOESTE	1100098

ENERGISA RONDÔNIA - DISTRIBUIDORA DE ENERGIA S.A.

Av. dos Imigrantes, nº 4.137 - bairro Industrial

Porto Velho (RO) CEP: 76821-063

05.914.650/0001-66 2556637

(69) 3216 4000 | Fax. (69) 3222-8720 | www.energisa.com.br

2024-291632	06/10/2024 17:36	07/10/2024 00:50	ESPIGAO DOESTE	1100098
2024-291632	06/10/2024 17:36	07/10/2024 00:50	ESPIGAO DOESTE	1100098
2024-291632	06/10/2024 17:36	07/10/2024 00:50	ESPIGAO DOESTE	1100098
2024-291632	06/10/2024 17:36	07/10/2024 00:50	ESPIGAO DOESTE	1100098
2024-291632	06/10/2024 17:36	07/10/2024 00:50	ESPIGAO DOESTE	1100098
2024-291632	06/10/2024 17:36	07/10/2024 00:50	ESPIGAO DOESTE	1100098
2024-291632	06/10/2024 17:36	07/10/2024 00:50	ESPIGAO DOESTE	1100098
2024-291632	06/10/2024 17:36	07/10/2024 00:50	ESPIGAO DOESTE	1100098
2024-291632	06/10/2024 17:36	07/10/2024 00:50	ESPIGAO DOESTE	1100098
2024-291632	06/10/2024 17:36	07/10/2024 00:50	ESPIGAO DOESTE	1100098
2024-291632	06/10/2024 17:36	07/10/2024 00:50	ESPIGAO DOESTE	1100098
2024-291632	06/10/2024 17:36	07/10/2024 00:50	ESPIGAO DOESTE	1100098
2024-291632	06/10/2024 17:36	07/10/2024 00:50	ESPIGAO DOESTE	1100098
2024-291632	06/10/2024 17:36	07/10/2024 00:50	ESPIGAO DOESTE	1100098
2024-292769	06/10/2024 17:38	07/10/2024 09:59	ROLIM DE MOURA	1100288
2024-291888	06/10/2024 17:38	06/10/2024 20:57	VALE DO PARAISO	1101807
2024-291888	06/10/2024 17:38	06/10/2024 20:57	VALE DO PARAISO	1101807
2024-292156	06/10/2024 17:41	06/10/2024 21:51	ARIQUEMES	1100023
2024-292156	06/10/2024 17:41	06/10/2024 21:51	ARIQUEMES	1100023
2024-292156	06/10/2024 17:41	06/10/2024 21:51	ARIQUEMES	1100023
2024-291628	06/10/2024 17:42	06/10/2024 17:46	PIMENTA BUENO	1100189
2024-291628	06/10/2024 17:42	06/10/2024 17:46	PIMENTA BUENO	1100189
2024-291628	06/10/2024 17:42	06/10/2024 17:46	PIMENTA BUENO	1100189
2024-291628	06/10/2024 17:42	06/10/2024 17:46	PIMENTA BUENO	1100189
2024-291628	06/10/2024 17:42	06/10/2024 17:46	PIMENTA BUENO	1100189
2024-292475	06/10/2024 17:44	07/10/2024 15:15	CANDEIAS DO JAMARI	1100809
2024-291566	06/10/2024 17:45	06/10/2024 22:09	GUAJARA MIRIM	1100106
2024-291566	06/10/2024 17:45	06/10/2024 22:09	GUAJARA MIRIM	1100106
2024-291566	06/10/2024 17:45	06/10/2024 22:09	GUAJARA MIRIM	1100106
2024-291566	06/10/2024 17:45	06/10/2024 22:09	GUAJARA MIRIM	1100106
2024-291566	06/10/2024 17:45	06/10/2024 22:09	GUAJARA MIRIM	1100106
2024-291566	06/10/2024 17:45	06/10/2024 22:09	GUAJARA MIRIM	1100106
2024-291566	06/10/2024 17:45	06/10/2024 22:09	GUAJARA MIRIM	1100106
2024-291566	06/10/2024 17:45	06/10/2024 22:09	GUAJARA MIRIM	1100106
2024-291566	06/10/2024 17:45	06/10/2024 22:09	GUAJARA MIRIM	1100106
2024-291566	06/10/2024 17:45	06/10/2024 22:09	GUAJARA MIRIM	1100106
2024-291566	06/10/2024 17:45	06/10/2024 22:09	GUAJARA MIRIM	1100106
2024-291566	06/10/2024 17:45	06/10/2024 22:09	GUAJARA MIRIM	1100106
2024-291566	06/10/2024 17:45	06/10/2024 22:09	GUAJARA MIRIM	1100106
2024-291566	06/10/2024 17:45	06/10/2024 22:09	GUAJARA MIRIM	1100106
2024-291566	06/10/2024 17:45	06/10/2024 22:09	GUAJARA MIRIM	1100106
2024-291566	06/10/2024 17:45	06/10/2024 22:09	GUAJARA MIRIM	1100106
2024-291566	06/10/2024 17:45	06/10/2024 22:09	GUAJARA MIRIM	1100106

ENERGISA RONDÔNIA - DISTRIBUIDORA DE ENERGIA S.A.

Av. dos Imigrantes, nº 4.137 - bairro Industrial

Porto Velho (RO) CEP: 76821-063

05.914.650/0001-66 2556637

(69) 3216 4000 | Fax. (69) 3222-8720 | www.energisa.com.br

2024-291566	06/10/2024 17:45	06/10/2024 22:09	GUAJARA MIRIM	1100106
2024-291566	06/10/2024 17:45	06/10/2024 22:09	GUAJARA MIRIM	1100106
2024-291566	06/10/2024 17:45	06/10/2024 22:09	GUAJARA MIRIM	1100106
2024-291566	06/10/2024 17:45	06/10/2024 22:09	GUAJARA MIRIM	1100106
2024-291566	06/10/2024 17:45	06/10/2024 22:09	GUAJARA MIRIM	1100106
2024-291566	06/10/2024 17:45	06/10/2024 22:09	GUAJARA MIRIM	1100106
2024-294734	06/10/2024 17:46	08/10/2024 10:30	NOVO HORIZONTE	1100502
2024-294734	06/10/2024 17:46	08/10/2024 10:30	NOVO HORIZONTE	1100502
2024-292733	06/10/2024 17:46	07/10/2024 17:55	ROLIM DE MOURA	1100288
2024-291705	06/10/2024 17:46	06/10/2024 21:01	ESPIGAO DOESTE	1100098
2024-291715	06/10/2024 17:49	07/10/2024 08:18	NOVA BRASILANDIA	1100148
2024-291788	06/10/2024 17:53	09/10/2024 20:40	NOVA BRASILANDIA	1100148
2024-294406	06/10/2024 17:55	07/10/2024 20:21	NOVA BRASILANDIA	1100148
2024-295516	06/10/2024 17:57	08/10/2024 13:45	ALTA FLORESTA	1100015
2024-292576	06/10/2024 17:58	08/10/2024 11:46	NOVA BRASILANDIA	1100148
2024-291773	06/10/2024 17:59	06/10/2024 23:26	CABIXI	1100031
2024-292373	06/10/2024 18:02	07/10/2024 09:42	VALE DO PARAISO	1101807
2024-291796	06/10/2024 18:04	07/10/2024 07:48	JARU	1100114
2024-291805	06/10/2024 18:08	07/10/2024 09:49	ROLIM DE MOURA	1100288
2024-292582	06/10/2024 18:12	08/10/2024 20:46	NOVA BRASILANDIA	1100148
2024-291849	06/10/2024 18:12	11/10/2024 01:52	ALTA FLORESTA	1100015
2024-295712	06/10/2024 18:13	08/10/2024 09:29	CORUMBIARA	1100072
2024-291858	06/10/2024 18:13	06/10/2024 21:33	COLORADO DOESTE	1100064
2024-291848	06/10/2024 18:14	07/10/2024 13:46	PORTO VELHO	1100205
2024-291926	06/10/2024 18:14	07/10/2024 10:40	CACOAL	1100049
2024-291861	06/10/2024 18:15	07/10/2024 12:27	JI PARANA	1100122
2024-295510	06/10/2024 18:16	08/10/2024 19:55	ALTA FLORESTA	1100015
2024-291752	06/10/2024 18:17	08/10/2024 05:58	CEREJEIRAS	1100056
2024-292660	06/10/2024 18:17	06/10/2024 23:00	NOVA MAMORE	1100338
2024-292684	06/10/2024 18:22	08/10/2024 12:48	ROLIM DE MOURA	1100288
2024-292580	06/10/2024 18:23	08/10/2024 11:09	NOVA BRASILANDIA	1100148
2024-294777	06/10/2024 18:27	08/10/2024 17:21	CUJUBIM	1100940
2024-294952	06/10/2024 18:28	08/10/2024 19:25	NOVA BRASILANDIA	1100148
2024-292453	06/10/2024 18:28	07/10/2024 09:43	BURITIS	1100452
2024-291954	06/10/2024 18:29	07/10/2024 16:50	CHUPINGUAIA	1100924
2024-291899	06/10/2024 18:29	07/10/2024 19:28	SAO MIGUEL	1100320
2024-291982	06/10/2024 18:36	07/10/2024 00:56	VILHENA	1100304
2024-292172	06/10/2024 18:39	07/10/2024 00:26	PORTO VELHO	1100205
2024-292172	06/10/2024 18:39	07/10/2024 00:26	PORTO VELHO	1100205
2024-292172	06/10/2024 18:39	07/10/2024 00:26	PORTO VELHO	1100205
2024-292172	06/10/2024 18:39	07/10/2024 00:26	PORTO VELHO	1100205

ENERGISA RONDÔNIA - DISTRIBUIDORA DE ENERGIA S.A.

Av. dos Imigrantes, nº 4.137 - bairro Industrial

Porto Velho (RO) CEP: 76821-063

05.914.650/0001-66 2556637

(69) 3216 4000 | Fax. (69) 3222-8720 | www.energisa.com.br

2024-292172	06/10/2024 18:39	07/10/2024 00:26	PORTO VELHO	1100205
2024-291908	06/10/2024 18:41	07/10/2024 12:26	ALVORADA DOESTE	1100346
2024-294009	06/10/2024 18:41	08/10/2024 19:36	CHUPINGUAIA	1100924
2024-292685	06/10/2024 18:43	08/10/2024 12:00	ROLIM DE MOURA	1100288
2024-294055	06/10/2024 18:45	08/10/2024 15:50	ROLIM DE MOURA	1100288
2024-292095	06/10/2024 18:50	07/10/2024 12:05	PIMENTA BUENO	1100189
2024-292107	06/10/2024 18:54	08/10/2024 18:10	NOVA BRASILANDIA	1100148
2024-292869	06/10/2024 18:55	07/10/2024 12:19	PORTO VELHO	1100205
2024-292115	06/10/2024 18:56	08/10/2024 15:55	BURITIS	1100452
2024-293540	06/10/2024 19:02	09/10/2024 01:20	ROLIM DE MOURA	1100288
2024-293540	06/10/2024 19:02	09/10/2024 01:20	ROLIM DE MOURA	1100288
2024-293540	06/10/2024 19:02	09/10/2024 01:20	ROLIM DE MOURA	1100288
2024-292082	06/10/2024 19:12	07/10/2024 19:23	SAO MIGUEL	1100320
2024-297777	06/10/2024 19:28	09/10/2024 11:24	ALTA FLORESTA	1100015
2024-293033	06/10/2024 19:28	08/10/2024 00:45	NOVA BRASILANDIA	1100148
2024-293033	06/10/2024 19:28	08/10/2024 00:45	NOVA BRASILANDIA	1100148
2024-292461	06/10/2024 19:29	07/10/2024 17:25	PRESIDENTE MEDICI	1100254
2024-292461	06/10/2024 19:29	07/10/2024 17:25	PRESIDENTE MEDICI	1100254
2024-292207	06/10/2024 19:31	07/10/2024 02:01	ARIQUEMES	1100023
2024-292215	06/10/2024 19:32	07/10/2024 19:50	COLORADO DOESTE	1100064
2024-292589	06/10/2024 19:46	08/10/2024 10:32	NOVA BRASILANDIA	1100148
2024-292791	06/10/2024 19:48	07/10/2024 10:17	ROLIM DE MOURA	1100288
2024-292227	06/10/2024 19:57	07/10/2024 13:09	CABIXI	1100031
2024-295511	06/10/2024 20:03	08/10/2024 12:33	ALTA FLORESTA	1100015
2024-292305	06/10/2024 20:06	06/10/2024 21:10	VILHENA	1100304
2024-292325	06/10/2024 20:18	08/10/2024 13:37	PRESIDENTE MEDICI	1100254
2024-292325	06/10/2024 20:18	08/10/2024 13:37	PRESIDENTE MEDICI	1100254
2024-292325	06/10/2024 20:18	08/10/2024 13:37	PRESIDENTE MEDICI	1100254
2024-292333	06/10/2024 20:22	07/10/2024 09:05	ROLIM DE MOURA	1100288
2024-292867	06/10/2024 20:25	07/10/2024 10:00	PORTO VELHO	1100205
2024-292389	06/10/2024 20:30	07/10/2024 20:10	JI PARANA	1100122
2024-292389	06/10/2024 20:30	07/10/2024 20:10	JI PARANA	1100122
2024-293439	06/10/2024 20:43	07/10/2024 10:07	ROLIM DE MOURA	1100288
2024-292422	06/10/2024 20:46	07/10/2024 08:55	PRESIDENTE MEDICI	1100254
2024-292425	06/10/2024 20:47	07/10/2024 15:50	PIMENTA BUENO	1100189
2024-297881	06/10/2024 20:54	09/10/2024 11:18	ROLIM DE MOURA	1100288
2024-292479	06/10/2024 21:05	07/10/2024 09:10	PIMENTA BUENO	1100189
2024-292500	06/10/2024 21:15	08/10/2024 07:29	NOVA MAMORE	1100338
2024-292750	06/10/2024 21:23	09/10/2024 04:27	NOVA MAMORE	1100338
2024-296900	06/10/2024 21:37	08/10/2024 23:58	CUJUBIM	1100940
2024-292632	06/10/2024 21:45	07/10/2024 01:38	COLORADO DOESTE	1100064

ENERGISA RONDÔNIA - DISTRIBUIDORA DE ENERGIA S.A.

Av. dos Imigrantes, nº 4.137 - bairro Industrial

Porto Velho (RO) CEP: 76821-063

05.914.650/0001-66 2556637

(69) 3216 4000 | Fax. (69) 3222-8720 | www.energisa.com.br

2024-292662	06/10/2024 21:54	07/10/2024 17:28	SAO FELIPE	1101484
2024-292668	06/10/2024 21:58	07/10/2024 08:32	PRESIDENTE MEDICI	1100254
2024-292699	06/10/2024 22:03	07/10/2024 17:24	NOVA MAMORE	1100338
2024-295104	06/10/2024 22:09	08/10/2024 06:43	NOVA BRASILANDIA	1100148
2024-292742	06/10/2024 22:15	07/10/2024 02:01	ITAPUA DO OESTE	1101104
2024-292776	06/10/2024 22:26	07/10/2024 09:20	NOVA MAMORE	1100338
2024-293488	06/10/2024 22:28	07/10/2024 17:11	NOVA MAMORE	1100338
2024-292786	06/10/2024 22:37	07/10/2024 03:36	NOVA MAMORE	1100338
2024-292788	06/10/2024 22:40	07/10/2024 01:49	NOVA MAMORE	1100338
2024-292818	06/10/2024 22:56	07/10/2024 15:42	NOVA MAMORE	1100338
2024-292724	06/10/2024 23:10	07/10/2024 13:14	COSTA MARQUES	1100080
2024-292724	06/10/2024 23:10	07/10/2024 13:14	COSTA MARQUES	1100080
2024-292828	06/10/2024 23:12	07/10/2024 14:39	CORUMBIARA	1100072
2024-292833	06/10/2024 23:17	07/10/2024 08:48	ALVORADA DOESTE	1100346
2024-292833	06/10/2024 23:17	07/10/2024 08:48	ALVORADA DOESTE	1100346
2024-292837	06/10/2024 23:24	07/10/2024 15:05	MACHADINHO	1100130
2024-292841	06/10/2024 23:33	07/10/2024 01:03	NOVA MAMORE	1100338
2024-292849	06/10/2024 23:47	07/10/2024 09:10	PIMENTA BUENO	1100189
2024-292849	06/10/2024 23:47	07/10/2024 09:10	PIMENTA BUENO	1100189
2024-292882	07/10/2024 00:02	08/10/2024 11:50	SANTA LUZIA	1100296
2024-293588	07/10/2024 00:06	07/10/2024 23:40	ROLIM DE MOURA	1100288
2024-292896	07/10/2024 00:31	07/10/2024 13:04	VILHENA	1100304
2024-292901	07/10/2024 00:44	07/10/2024 10:58	ITAPUA DO OESTE	1101104
2024-292912	07/10/2024 01:08	07/10/2024 10:58	PIMENTA BUENO	1100189
2024-292912	07/10/2024 01:08	07/10/2024 10:58	PIMENTA BUENO	1100189
2024-292912	07/10/2024 01:08	07/10/2024 10:58	PIMENTA BUENO	1100189
2024-292912	07/10/2024 01:08	07/10/2024 10:58	PIMENTA BUENO	1100189
2024-292912	07/10/2024 01:08	07/10/2024 10:58	PIMENTA BUENO	1100189
2024-292986	07/10/2024 04:16	07/10/2024 11:34	COLORADO DOESTE	1100064
2024-292866	07/10/2024 05:18	07/10/2024 10:23	URUPA	1101708
2024-292992	07/10/2024 05:19	07/10/2024 19:20	CHUPINGUAIA	1100924
2024-292994	07/10/2024 05:35	08/10/2024 15:00	VILHENA	1100304
2024-293162	07/10/2024 05:36	08/10/2024 12:18	NOVO HORIZONTE	1100502
2024-293000	07/10/2024 05:40	07/10/2024 12:14	SAO MIGUEL	1100320
2024-293775	07/10/2024 06:00	07/10/2024 13:44	ESPIGAO DOESTE	1100098
2024-293775	07/10/2024 06:00	07/10/2024 13:44	ESPIGAO DOESTE	1100098
2024-294192	07/10/2024 06:04	08/10/2024 01:44	CORUMBIARA	1100072
2024-293015	07/10/2024 06:09	07/10/2024 14:43	ARIQUEMES	1100023
2024-293020	07/10/2024 06:16	07/10/2024 10:48	ALVORADA DOESTE	1100346
2024-293161	07/10/2024 06:18	07/10/2024 18:50	NOVO HORIZONTE	1100502
2024-293161	07/10/2024 06:18	07/10/2024 18:50	NOVO HORIZONTE	1100502

ENERGISA RONDÔNIA - DISTRIBUIDORA DE ENERGIA S.A.

Av. dos Imigrantes, nº 4.137 - bairro Industrial

Porto Velho (RO) CEP: 76821-063

05.914.650/0001-66 2556637

(69) 3216 4000 | Fax. (69) 3222-8720 | www.energisa.com.br

2024-293161	07/10/2024 06:18	07/10/2024 18:50	NOVO HORIZONTE	1100502
2024-293161	07/10/2024 06:18	07/10/2024 18:50	NOVO HORIZONTE	1100502
2024-293061	07/10/2024 06:34	07/10/2024 12:00	SAO MIGUEL	1100320
2024-293065	07/10/2024 06:35	07/10/2024 18:20	ITAPUA DO OESTE	1101104
2024-370698	07/10/2024 06:44	07/10/2024 21:43	COLORADO DOESTE	1100064
2024-293086	07/10/2024 06:45	07/10/2024 19:44	SAO MIGUEL	1100320
2024-293092	07/10/2024 06:47	08/10/2024 18:27	CHUPINGUAIA	1100924
2024-293097	07/10/2024 06:50	08/10/2024 09:15	ALTA FLORESTA	1100015
2024-294173	07/10/2024 06:50	07/10/2024 15:09	BURITIS	1100452
2024-293030	07/10/2024 06:59	07/10/2024 15:30	ARIQUEMES	1100023
2024-293150	07/10/2024 07:10	08/10/2024 10:54	PARECIS	1101450
2024-294170	07/10/2024 07:13	07/10/2024 13:21	BURITIS	1100452
2024-294403	07/10/2024 07:19	07/10/2024 19:50	CEREJEIRAS	1100056
2024-293198	07/10/2024 07:20	08/10/2024 02:20	ALTA FLORESTA	1100015
2024-293200	07/10/2024 07:21	08/10/2024 17:29	VILHENA	1100304
2024-293986	07/10/2024 07:21	07/10/2024 13:00	SAO MIGUEL	1100320
2024-292005	07/10/2024 07:24	07/10/2024 13:10	OURO PRETO DOESTE	1100155
2024-292005	07/10/2024 07:24	07/10/2024 13:10	OURO PRETO DOESTE	1100155
2024-293583	07/10/2024 07:24	07/10/2024 20:19	VILHENA	1100304
2024-293212	07/10/2024 07:26	09/10/2024 10:01	ALTA FLORESTA	1100015
2024-293218	07/10/2024 07:30	07/10/2024 12:45	VILHENA	1100304
2024-293236	07/10/2024 07:41	09/10/2024 10:45	ROLIM DE MOURA	1100288
2024-293286	07/10/2024 07:59	07/10/2024 15:47	MACHADINHO	1100130
2024-296323	07/10/2024 08:03	09/10/2024 15:22	ALTA FLORESTA	1100015
2024-293307	07/10/2024 08:09	07/10/2024 13:28	CACAULANDIA	1100601
2024-293304	07/10/2024 08:09	07/10/2024 09:18	PRESIDENTE MEDICI	1100254
2024-293309	07/10/2024 08:11	09/10/2024 16:41	ROLIM DE MOURA	1100288
2024-293338	07/10/2024 08:13	07/10/2024 16:03	CEREJEIRAS	1100056
2024-293321	07/10/2024 08:20	07/10/2024 11:58	MIRANTE DA SERRA	1101302
2024-294753	07/10/2024 08:20	07/10/2024 18:04	MACHADINHO	1100130
2024-293364	07/10/2024 08:25	07/10/2024 11:42	BURITIS	1100452
2024-293370	07/10/2024 08:29	07/10/2024 16:42	VILHENA	1100304
2024-293395	07/10/2024 08:29	08/10/2024 15:52	SANTA LUZIA	1100296
2024-293402	07/10/2024 08:34	08/10/2024 01:18	CABIXI	1100031
2024-297114	07/10/2024 08:38	10/10/2024 07:19	NOVA BRASILANDIA	1100148
2024-293434	07/10/2024 08:49	08/10/2024 19:20	NOVA MAMORE	1100338
2024-293452	07/10/2024 08:50	08/10/2024 15:03	VILHENA	1100304
2024-293496	07/10/2024 08:58	08/10/2024 19:13	CAMPO NOVO	1100700
2024-294285	07/10/2024 09:06	08/10/2024 18:58	PIMENTA BUENO	1100189
2024-296959	07/10/2024 09:08	08/10/2024 18:15	PIMENTA BUENO	1100189
2024-293586	07/10/2024 09:19	09/10/2024 11:05	PARECIS	1101450

ENERGISA RONDÔNIA - DISTRIBUIDORA DE ENERGIA S.A.

Av. dos Imigrantes, nº 4.137 - bairro Industrial

Porto Velho (RO) CEP: 76821-063

05.914.650/0001-66 2556637

(69) 3216 4000 | Fax. (69) 3222-8720 | www.energisa.com.br

2024-295546	07/10/2024 09:26	08/10/2024 12:07	RIO CRESPO	1100262
2024-293639	07/10/2024 09:34	08/10/2024 23:15	ESPIGAO DOESTE	1100098
2024-293643	07/10/2024 09:36	08/10/2024 07:22	PIMENTA BUENO	1100189
2024-293657	07/10/2024 09:42	08/10/2024 14:14	PRESIDENTE MEDICI	1100254
2024-290720	07/10/2024 09:42	07/10/2024 12:52	PORTO VELHO	1100205
2024-295697	07/10/2024 09:43	08/10/2024 08:49	ROLIM DE MOURA	1100288
2024-293817	07/10/2024 09:52	07/10/2024 22:33	PORTO VELHO	1100205
2024-294477	07/10/2024 09:56	08/10/2024 07:53	ALTO PARAISO	1100403
2024-293692	07/10/2024 10:00	08/10/2024 19:46	SAO FRANCISCO	1101492
2024-295708	07/10/2024 10:01	08/10/2024 19:45	VILHENA	1100304
2024-293726	07/10/2024 10:05	08/10/2024 12:19	CHUPINGUAIA	1100924
2024-293759	07/10/2024 10:12	07/10/2024 14:16	ESPIGAO DOESTE	1100098
2024-293760	07/10/2024 10:14	08/10/2024 12:43	SANTA LUZIA	1100296
2024-293763	07/10/2024 10:17	08/10/2024 10:14	URUPA	1101708
2024-294283	07/10/2024 10:24	08/10/2024 19:56	PIMENTA BUENO	1100189
2024-294312	07/10/2024 10:40	08/10/2024 00:45	ROLIM DE MOURA	1100288
2024-294230	07/10/2024 10:44	08/10/2024 14:25	NOVA BRASILANDIA	1100148
2024-293831	07/10/2024 10:48	09/10/2024 14:51	ALVORADA DOESTE	1100346
2024-293861	07/10/2024 10:56	07/10/2024 20:41	SAO MIGUEL	1100320
2024-293869	07/10/2024 11:05	08/10/2024 08:00	ROLIM DE MOURA	1100288
2024-298149	07/10/2024 11:06	10/10/2024 12:17	NOVA MAMORE	1100338
2024-293896	07/10/2024 11:12	08/10/2024 10:01	COSTA MARQUES	1100080
2024-294500	07/10/2024 11:17	08/10/2024 01:25	CORUMBIARA	1100072
2024-293921	07/10/2024 11:25	07/10/2024 14:46	SAO FRANCISCO	1101492
2024-293950	07/10/2024 11:26	07/10/2024 18:10	VILHENA	1100304
2024-293950	07/10/2024 11:26	07/10/2024 18:10	VILHENA	1100304
2024-293950	07/10/2024 11:26	07/10/2024 18:10	VILHENA	1100304
2024-293950	07/10/2024 11:26	07/10/2024 18:10	VILHENA	1100304
2024-293929	07/10/2024 11:28	07/10/2024 22:26	CHUPINGUAIA	1100924
2024-293936	07/10/2024 11:30	08/10/2024 12:47	CORUMBIARA	1100072
2024-293850	07/10/2024 11:38	09/10/2024 12:32	PIMENTA BUENO	1100189
2024-294086	07/10/2024 11:41	07/10/2024 17:50	CEREJEIRAS	1100056
2024-294004	07/10/2024 11:51	09/10/2024 01:51	ALVORADA DOESTE	1100346
2024-294045	07/10/2024 11:59	07/10/2024 19:54	CACOAL	1100049
2024-294059	07/10/2024 12:07	08/10/2024 22:00	ROLIM DE MOURA	1100288
2024-294059	07/10/2024 12:07	08/10/2024 22:00	ROLIM DE MOURA	1100288
2024-294082	07/10/2024 12:10	08/10/2024 11:15	PORTO VELHO	1100205
2024-294095	07/10/2024 12:17	08/10/2024 12:05	NOVA BRASILANDIA	1100148
2024-294211	07/10/2024 12:34	08/10/2024 09:41	CEREJEIRAS	1100056
2024-294214	07/10/2024 12:36	07/10/2024 17:25	CEREJEIRAS	1100056
2024-294161	07/10/2024 12:36	07/10/2024 21:38	CACOAL	1100049

ENERGISA RONDÔNIA - DISTRIBUIDORA DE ENERGIA S.A.

Av. dos Imigrantes, nº 4.137 - bairro Industrial

Porto Velho (RO) CEP: 76821-063

05.914.650/0001-66 2556637

(69) 3216 4000 | Fax. (69) 3222-8720 | www.energisa.com.br

2024-294176	07/10/2024 12:50	08/10/2024 11:15	MACHADINHO	1100130
2024-299833	07/10/2024 12:54	11/10/2024 23:15	ALTA FLORESTA	1100015
2024-294236	07/10/2024 13:04	07/10/2024 16:00	ARIQUEMES	1100023
2024-294246	07/10/2024 13:07	07/10/2024 20:07	VILHENA	1100304
2024-294246	07/10/2024 13:07	07/10/2024 20:07	VILHENA	1100304
2024-347124	07/10/2024 13:33	07/10/2024 16:48	SAO FRANCISCO	1101492
2024-347124	07/10/2024 13:33	07/10/2024 16:48	SAO FRANCISCO	1101492
2024-294321	07/10/2024 13:35	08/10/2024 10:29	CORUMBIARA	1100072
2024-294375	07/10/2024 13:48	07/10/2024 19:32	VILHENA	1100304
2024-294374	07/10/2024 13:49	07/10/2024 15:19	SERINGUEIRAS	1101500
2024-297993	07/10/2024 13:54	09/10/2024 18:00	J1 PARANA	1100122
2024-294455	07/10/2024 13:56	07/10/2024 20:45	COLORADO DOESTE	1100064
2024-295842	07/10/2024 14:02	08/10/2024 21:06	CORUMBIARA	1100072
2024-296346	07/10/2024 14:10	07/10/2024 19:00	SAO FRANCISCO	1101492
2024-294883	07/10/2024 14:11	08/10/2024 00:20	CEREJEIRAS	1100056
2024-294464	07/10/2024 14:31	07/10/2024 17:35	RIO CRESPO	1100262
2024-294523	07/10/2024 14:52	07/10/2024 17:40	URUPA	1101708
2024-294564	07/10/2024 15:11	07/10/2024 21:54	VILHENA	1100304
2024-294752	07/10/2024 15:14	07/10/2024 16:55	MACHADINHO	1100130
2024-294660	07/10/2024 15:42	08/10/2024 08:05	ESPIGAO DOESTE	1100098
2024-296371	07/10/2024 15:47	08/10/2024 15:28	ROLIM DE MOURA	1100288
2024-294699	07/10/2024 15:51	07/10/2024 21:17	VILHENA	1100304
2024-294701	07/10/2024 15:52	11/10/2024 13:23	PARECIS	1101450
2024-294838	07/10/2024 15:53	08/10/2024 16:04	URUPA	1101708
2024-294694	07/10/2024 16:01	08/10/2024 08:59	SAO FELIPE	1101484
2024-294718	07/10/2024 16:04	08/10/2024 12:44	RIO CRESPO	1100262
2024-294625	07/10/2024 16:09	08/10/2024 16:49	PRESIDENTE MEDICI	1100254
2024-294756	07/10/2024 16:17	08/10/2024 21:04	PORTO VELHO	1100205
2024-294759	07/10/2024 16:18	08/10/2024 10:13	PARECIS	1101450
2024-294759	07/10/2024 16:18	08/10/2024 10:13	PARECIS	1101450
2024-294760	07/10/2024 16:19	08/10/2024 06:45	PIMENTA BUENO	1100189
2024-294634	07/10/2024 16:25	07/10/2024 17:05	PORTO VELHO	1100205
2024-294634	07/10/2024 16:25	07/10/2024 17:05	PORTO VELHO	1100205
2024-294634	07/10/2024 16:25	07/10/2024 17:05	PORTO VELHO	1100205
2024-294634	07/10/2024 16:25	07/10/2024 17:05	PORTO VELHO	1100205
2024-294810	07/10/2024 16:35	08/10/2024 11:49	J1 PARANA	1100122
2024-294814	07/10/2024 16:38	08/10/2024 12:32	J1 PARANA	1100122
2024-294826	07/10/2024 16:43	07/10/2024 20:14	CACOAL	1100049
2024-294852	07/10/2024 16:48	08/10/2024 01:00	PORTO VELHO	1100205
2024-294877	07/10/2024 16:52	07/10/2024 20:11	J1 PARANA	1100122
2024-294889	07/10/2024 16:55	07/10/2024 19:57	PORTO VELHO	1100205

ENERGISA RONDÔNIA - DISTRIBUIDORA DE ENERGIA S.A.

Av. dos Imigrantes, nº 4.137 - bairro Industrial

Porto Velho (RO) CEP: 76821-063

05.914.650/0001-66 2556637

(69) 3216 4000 | Fax. (69) 3222-8720 | www.energisa.com.br

2024-294889	07/10/2024 16:55	07/10/2024 19:57	PORTO VELHO	1100205
2024-294791	07/10/2024 16:56	07/10/2024 21:49	PORTO VELHO	1100205
2024-296321	07/10/2024 16:58	09/10/2024 16:37	ALTA FLORESTA	1100015
2024-295207	07/10/2024 17:20	08/10/2024 06:36	PORTO VELHO	1100205
2024-294971	07/10/2024 17:25	07/10/2024 22:30	NOVA UNIAO	1101435
2024-294974	07/10/2024 17:26	07/10/2024 21:20	ITAPUA DO OESTE	1101104
2024-294976	07/10/2024 17:26	09/10/2024 10:23	CORUMBIARA	1100072
2024-294869	07/10/2024 17:30	08/10/2024 09:38	MIRANTE DA SERRA	1101302
2024-295016	07/10/2024 17:37	08/10/2024 11:58	COSTA MARQUES	1100080
2024-295080	07/10/2024 17:57	08/10/2024 13:00	SAO FRANCISCO	1101492
2024-295622	07/10/2024 18:02	08/10/2024 09:39	PORTO VELHO	1100205
2024-295102	07/10/2024 18:07	07/10/2024 20:30	ITAPUA DO OESTE	1101104
2024-295011	07/10/2024 18:08	08/10/2024 07:34	CACOAL	1100049
2024-295113	07/10/2024 18:16	09/10/2024 09:36	MACHADINHO	1100130
2024-295808	07/10/2024 18:16	08/10/2024 12:15	ANARI	1101757
2024-295808	07/10/2024 18:16	08/10/2024 12:15	ANARI	1101757
2024-295808	07/10/2024 18:16	08/10/2024 12:15	ANARI	1101757
2024-295808	07/10/2024 18:16	08/10/2024 12:15	ANARI	1101757
2024-295136	07/10/2024 18:21	08/10/2024 08:08	ROLIM DE MOURA	1100288
2024-295158	07/10/2024 18:30	08/10/2024 17:42	MIRANTE DA SERRA	1101302
2024-295162	07/10/2024 18:31	07/10/2024 23:28	PORTO VELHO	1100205
2024-295162	07/10/2024 18:31	07/10/2024 23:28	PORTO VELHO	1100205
2024-370706	07/10/2024 18:32	09/10/2024 10:59	CORUMBIARA	1100072
2024-295315	07/10/2024 18:59	08/10/2024 02:38	PORTO VELHO	1100205
2024-295317	07/10/2024 19:16	09/10/2024 11:18	NOVA BRASILANDIA	1100148
2024-295331	07/10/2024 19:25	07/10/2024 21:31	SAO FRANCISCO	1101492
2024-295340	07/10/2024 19:32	10/10/2024 11:34	PORTO VELHO	1100205
2024-295354	07/10/2024 19:44	08/10/2024 01:35	SAO FRANCISCO	1101492
2024-295423	07/10/2024 19:56	08/10/2024 10:14	CEREJEIRAS	1100056
2024-295403	07/10/2024 20:12	08/10/2024 17:05	MACHADINHO	1100130
2024-295460	07/10/2024 20:49	10/10/2024 13:23	PORTO VELHO	1100205
2024-295429	07/10/2024 20:56	08/10/2024 09:46	RIO CRESPO	1100262
2024-295524	07/10/2024 21:38	08/10/2024 10:47	ROLIM DE MOURA	1100288
2024-295690	07/10/2024 22:35	08/10/2024 09:20	CACOAL	1100049
2024-295792	08/10/2024 01:48	08/10/2024 02:20	OURO PRETO DOESTE	1100155
2024-295792	08/10/2024 01:48	08/10/2024 02:20	OURO PRETO DOESTE	1100155
2024-295792	08/10/2024 01:48	08/10/2024 02:20	OURO PRETO DOESTE	1100155
2024-295792	08/10/2024 01:48	08/10/2024 02:20	OURO PRETO DOESTE	1100155
2024-295792	08/10/2024 01:48	08/10/2024 02:20	OURO PRETO DOESTE	1100155
2024-295792	08/10/2024 01:48	08/10/2024 02:20	OURO PRETO DOESTE	1100155
2024-297338	08/10/2024 01:51	09/10/2024 22:37	SANTA LUZIA	1100296

ENERGISA RONDÔNIA - DISTRIBUIDORA DE ENERGIA S.A.

Av. dos Imigrantes, nº 4.137 - bairro Industrial

Porto Velho (RO) CEP: 76821-063

05.914.650/0001-66 2556637

(69) 3216 4000 | Fax. (69) 3222-8720 | www.energisa.com.br

2024-295774	08/10/2024 03:00	08/10/2024 08:50	ROLIM DE MOURA	1100288
2024-295774	08/10/2024 03:00	08/10/2024 08:50	ROLIM DE MOURA	1100288
2024-295822	08/10/2024 03:28	08/10/2024 10:15	CORUMBIARA	1100072
2024-295873	08/10/2024 05:31	08/10/2024 10:31	ANARI	1101757
2024-295873	08/10/2024 05:31	08/10/2024 10:31	ANARI	1101757
2024-295878	08/10/2024 05:42	08/10/2024 09:52	ALTA FLORESTA	1100015
2024-295885	08/10/2024 05:51	08/10/2024 16:24	NOVO HORIZONTE	1100502
2024-295885	08/10/2024 05:51	08/10/2024 16:24	NOVO HORIZONTE	1100502
2024-295885	08/10/2024 05:51	08/10/2024 16:24	NOVO HORIZONTE	1100502
2024-295885	08/10/2024 05:51	08/10/2024 16:24	NOVO HORIZONTE	1100502
2024-295884	08/10/2024 06:06	08/10/2024 09:16	PORTO VELHO	1100205
2024-295886	08/10/2024 06:09	08/10/2024 13:25	ARIQUEMES	1100023
2024-297452	08/10/2024 06:30	09/10/2024 10:52	VILHENA	1100304
2024-295917	08/10/2024 06:44	10/10/2024 01:09	PORTO VELHO	1100205
2024-295923	08/10/2024 06:52	08/10/2024 16:21	COLORADO DOESTE	1100064
2024-295956	08/10/2024 07:06	09/10/2024 11:01	NOVA BRASILANDIA	1100148
2024-295938	08/10/2024 07:08	08/10/2024 21:40	CORUMBIARA	1100072
2024-296811	08/10/2024 07:21	10/10/2024 17:10	ALTO ALEGRE	1100379
2024-296343	08/10/2024 07:24	09/10/2024 12:00	COSTA MARQUES	1100080
2024-295949	08/10/2024 07:43	08/10/2024 16:52	SAO FRANCISCO	1101492
2024-296010	08/10/2024 07:46	08/10/2024 14:59	CORUMBIARA	1100072
2024-296018	08/10/2024 07:52	09/10/2024 12:58	ALTA FLORESTA	1100015
2024-295745	08/10/2024 07:55	08/10/2024 16:22	PORTO VELHO	1100205
2024-297212	08/10/2024 08:01	09/10/2024 15:30	PIMENTA BUENO	1100189
2024-296056	08/10/2024 08:05	08/10/2024 11:32	PORTO VELHO	1100205
2024-296063	08/10/2024 08:11	08/10/2024 15:40	CUJUBIM	1100940
2024-296069	08/10/2024 08:15	08/10/2024 09:22	PORTO VELHO	1100205
2024-296072	08/10/2024 08:15	09/10/2024 11:49	CHUPINGUAIA	1100924
2024-296076	08/10/2024 08:19	08/10/2024 14:51	ESPIGAO DOESTE	1100098
2024-296047	08/10/2024 08:21	08/10/2024 17:54	SAO FRANCISCO	1101492
2024-296127	08/10/2024 08:37	08/10/2024 11:20	NOVA UNIAO	1101435
2024-296268	08/10/2024 08:41	09/10/2024 17:52	CORUMBIARA	1100072
2024-293466	08/10/2024 08:42	10/10/2024 01:00	NOVA MAMORE	1100338
2024-296110	08/10/2024 09:01	08/10/2024 12:33	NOVA MAMORE	1100338
2024-296195	08/10/2024 09:10	09/10/2024 14:48	ALTA FLORESTA	1100015
2024-296219	08/10/2024 09:16	10/10/2024 15:22	COSTA MARQUES	1100080
2024-296153	08/10/2024 09:26	09/10/2024 15:17	PORTO VELHO	1100205
2024-296226	08/10/2024 09:30	08/10/2024 14:48	ALTA FLORESTA	1100015
2024-296248	08/10/2024 09:33	09/10/2024 01:59	COLORADO DOESTE	1100064
2024-297436	08/10/2024 09:56	09/10/2024 00:36	ESPIGAO DOESTE	1100098
2024-296361	08/10/2024 10:09	08/10/2024 18:38	ALTA FLORESTA	1100015

ENERGISA RONDÔNIA - DISTRIBUIDORA DE ENERGIA S.A.

Av. dos Imigrantes, nº 4.137 - bairro Industrial

Porto Velho (RO) CEP: 76821-063

05.914.650/0001-66 2556637

(69) 3216 4000 | Fax. (69) 3222-8720 | www.energisa.com.br

2024-296314	08/10/2024 10:09	08/10/2024 14:23	ANARI	1101757
2024-296362	08/10/2024 10:23	08/10/2024 14:30	JI PARANA	1100122
2024-296379	08/10/2024 10:28	08/10/2024 12:09	PORTO VELHO	1100205
2024-296401	08/10/2024 10:36	09/10/2024 16:40	ALTO PARAISO	1100403
2024-296412	08/10/2024 10:46	08/10/2024 17:15	PORTO VELHO	1100205
2024-296421	08/10/2024 10:52	08/10/2024 16:28	MACHADINHO	1100130
2024-296464	08/10/2024 10:59	09/10/2024 10:15	SANTA LUZIA	1100296
2024-296455	08/10/2024 11:02	09/10/2024 15:44	GOVERNADOR JORGE TEIXEIRA	1101005
2024-296692	08/10/2024 11:02	08/10/2024 15:29	JJ PARANA	1100122
2024-296458	08/10/2024 11:05	08/10/2024 22:06	CORUMBIARA	1100072
2024-296467	08/10/2024 11:10	09/10/2024 01:21	ESPIGAO DOESTE	1100098
2024-296469	08/10/2024 11:10	08/10/2024 20:17	JJ PARANA	1100122
2024-298119	08/10/2024 11:13	10/10/2024 19:00	ROLIM DE MOURA	1100288
2024-296477	08/10/2024 11:13	09/10/2024 10:02	CORUMBIARA	1100072
2024-296480	08/10/2024 11:15	08/10/2024 15:08	THEOBROMA	1101609
2024-296486	08/10/2024 11:21	09/10/2024 02:48	PRESIDENTE MEDICI	1100254
2024-296494	08/10/2024 11:28	08/10/2024 16:20	NOVA BRASILANDIA	1100148
2024-296494	08/10/2024 11:28	08/10/2024 16:20	NOVA BRASILANDIA	1100148
2024-296504	08/10/2024 11:32	09/10/2024 12:21	SERINGUEIRAS	1101500
2024-296564	08/10/2024 11:54	08/10/2024 18:10	NOVA MAMORE	1100338
2024-296543	08/10/2024 12:00	10/10/2024 03:05	PORTO VELHO	1100205
2024-296575	08/10/2024 12:09	08/10/2024 16:50	JJ PARANA	1100122
2024-296594	08/10/2024 12:35	09/10/2024 02:19	SAO FRANCISCO	1101492
2024-296628	08/10/2024 13:05	09/10/2024 16:01	ALTA FLORESTA	1100015
2024-296639	08/10/2024 13:13	08/10/2024 14:52	PORTO VELHO	1100205
2024-296667	08/10/2024 13:19	08/10/2024 17:03	JJ PARANA	1100122
2024-296912	08/10/2024 13:20	09/10/2024 01:21	PORTO VELHO	1100205
2024-296508	08/10/2024 13:20	08/10/2024 22:24	PORTO VELHO	1100205
2024-296678	08/10/2024 13:31	08/10/2024 15:05	PORTO VELHO	1100205
2024-296698	08/10/2024 13:46	08/10/2024 20:21	PORTO VELHO	1100205
2024-295180	08/10/2024 13:49	08/10/2024 21:20	NOVA BRASILANDIA	1100148
2024-296704	08/10/2024 13:50	09/10/2024 19:26	CHUPINGUAIA	1100924
2024-296765	08/10/2024 14:07	08/10/2024 19:00	PORTO VELHO	1100205
2024-296771	08/10/2024 14:10	09/10/2024 12:50	ALTA FLORESTA	1100015
2024-296779	08/10/2024 14:12	08/10/2024 16:28	JJ PARANA	1100122
2024-296785	08/10/2024 14:16	08/10/2024 18:44	PORTO VELHO	1100205
2024-296786	08/10/2024 14:18	08/10/2024 18:39	PORTO VELHO	1100205
2024-296787	08/10/2024 14:18	08/10/2024 20:26	ROLIM DE MOURA	1100288
2024-296923	08/10/2024 14:19	09/10/2024 09:40	ROLIM DE MOURA	1100288
2024-296793	08/10/2024 14:23	08/10/2024 21:20	SAO FRANCISCO	1101492
2024-296841	08/10/2024 14:50	08/10/2024 22:56	SANTA LUZIA	1100296

ENERGISA RONDÔNIA - DISTRIBUIDORA DE ENERGIA S.A.

Av. dos Imigrantes, nº 4.137 - bairro Industrial

Porto Velho (RO) CEP: 76821-063

05.914.650/0001-66 2556637

(69) 3216 4000 | Fax. (69) 3222-8720 | www.energisa.com.br

2024-297067	08/10/2024 14:53	08/10/2024 18:50	VILHENA	1100304
2024-296895	08/10/2024 15:04	09/10/2024 15:30	PORTO VELHO	1100205
2024-296854	08/10/2024 15:04	08/10/2024 15:52	PORTO VELHO	1100205
2024-296875	08/10/2024 15:07	08/10/2024 18:27	SANTA LUZIA	1100296
2024-296880	08/10/2024 15:12	08/10/2024 17:50	ALTA FLORESTA	1100015
2024-302797	08/10/2024 15:12	13/10/2024 10:52	SAO FRANCISCO	1101492
2024-297085	08/10/2024 15:23	08/10/2024 21:25	ROLIM DE MOURA	1100288
2024-298784	08/10/2024 15:26	12/10/2024 12:41	PIMENTA BUENO	1100189
2024-296941	08/10/2024 15:33	08/10/2024 18:26	ITAPUA DO OESTE	1101104
2024-296949	08/10/2024 15:38	10/10/2024 11:47	PORTO VELHO	1100205
2024-297227	08/10/2024 15:43	08/10/2024 22:00	PORTO VELHO	1100205
2024-297020	08/10/2024 15:55	08/10/2024 18:52	JI PARANA	1100122
2024-297016	08/10/2024 15:59	10/10/2024 04:30	RIO CRESPO	1100262
2024-297390	08/10/2024 16:03	08/10/2024 22:11	NOVA BRASILANDIA	1100148
2024-297059	08/10/2024 16:04	09/10/2024 14:27	NOVA MAMORE	1100338
2024-297031	08/10/2024 16:12	08/10/2024 21:18	JI PARANA	1100122
2024-297176	08/10/2024 17:36	08/10/2024 19:39	CEREJEIRAS	1100056
2024-297187	08/10/2024 17:48	09/10/2024 14:11	ALTA FLORESTA	1100015
2024-297197	08/10/2024 17:54	08/10/2024 21:13	JI PARANA	1100122
2024-297207	08/10/2024 18:00	09/10/2024 16:02	ALTA FLORESTA	1100015
2024-297236	08/10/2024 18:14	08/10/2024 20:45	CABIXI	1100031
2024-297237	08/10/2024 18:14	09/10/2024 01:44	JI PARANA	1100122
2024-297237	08/10/2024 18:14	09/10/2024 01:44	JI PARANA	1100122
2024-297237	08/10/2024 18:14	09/10/2024 01:44	JI PARANA	1100122
2024-297242	08/10/2024 18:18	08/10/2024 21:57	CHUPINGUAIA	1100924
2024-297243	08/10/2024 18:18	08/10/2024 21:07	ALTO PARAISO	1100403
2024-297243	08/10/2024 18:18	08/10/2024 21:07	ALTO PARAISO	1100403
2024-297280	08/10/2024 18:34	09/10/2024 10:59	NOVA BRASILANDIA	1100148
2024-297336	08/10/2024 19:13	09/10/2024 02:27	CANDEIAS DO JAMARI	1100809
2024-297339	08/10/2024 19:16	08/10/2024 22:51	CEREJEIRAS	1100056
2024-297360	08/10/2024 19:44	11/10/2024 22:20	ALTO ALEGRE	1100379
2024-297426	08/10/2024 19:59	09/10/2024 00:59	MACHADINHO	1100130
2024-297398	08/10/2024 20:06	09/10/2024 09:32	CORUMBIARA	1100072
2024-297415	08/10/2024 20:18	09/10/2024 12:10	CORUMBIARA	1100072
2024-297423	08/10/2024 20:23	10/10/2024 13:20	VILHENA	1100304
2024-297492	08/10/2024 20:49	09/10/2024 17:14	NOVA MAMORE	1100338
2024-297512	08/10/2024 21:22	09/10/2024 10:40	ALTA FLORESTA	1100015
2024-297523	08/10/2024 21:40	09/10/2024 00:07	CEREJEIRAS	1100056
2024-297557	08/10/2024 22:02	09/10/2024 02:10	CEREJEIRAS	1100056
2024-297595	08/10/2024 22:21	09/10/2024 00:03	JARU	1100114
2024-297631	08/10/2024 23:12	09/10/2024 07:20	PIMENTEIRAS	1101468

ENERGISA RONDÔNIA - DISTRIBUIDORA DE ENERGIA S.A.

Av. dos Imigrantes, nº 4.137 - bairro Industrial

Porto Velho (RO) CEP: 76821-063

05.914.650/0001-66 2556637

(69) 3216 4000 | Fax. (69) 3222-8720 | www.energisa.com.br

2024-297634	08/10/2024 23:20	09/10/2024 00:55	VILHENA	1100304
2024-297657	08/10/2024 23:21	09/10/2024 01:46	CEREJEIRAS	1100056
2024-297660	08/10/2024 23:28	09/10/2024 01:24	CACOAL	1100049
2024-297699	09/10/2024 00:56	09/10/2024 01:55	GUAJARA MIRIM	1100106
2024-297699	09/10/2024 00:56	09/10/2024 01:55	GUAJARA MIRIM	1100106
2024-297699	09/10/2024 00:56	09/10/2024 01:55	GUAJARA MIRIM	1100106
2024-297703	09/10/2024 01:21	09/10/2024 07:50	PIMENTEIRAS	1101468
2024-297706	09/10/2024 02:07	09/10/2024 18:16	SERINGUEIRAS	1101500
2024-297713	09/10/2024 04:38	09/10/2024 13:33	CORUMBIARA	1100072
2024-297714	09/10/2024 05:25	10/10/2024 17:11	JI PARANA	1100122
2024-297775	09/10/2024 06:06	09/10/2024 12:23	ROLIM DE MOURA	1100288
2024-297781	09/10/2024 06:17	10/10/2024 17:59	CHUPINGUAIA	1100924
2024-298949	09/10/2024 06:53	10/10/2024 02:12	NOVA MAMORE	1100338
2024-297804	09/10/2024 07:09	10/10/2024 10:44	PIMENTA BUENO	1100189
2024-297806	09/10/2024 07:14	10/10/2024 11:34	ARIQUEMES	1100023
2024-297652	09/10/2024 07:17	09/10/2024 19:48	NOVA BRASILANDIA	1100148
2024-297837	09/10/2024 07:25	11/10/2024 11:53	VILHENA	1100304
2024-297843	09/10/2024 07:37	09/10/2024 15:43	ALTA FLORESTA	1100015
2024-297827	09/10/2024 07:51	09/10/2024 09:45	CORUMBIARA	1100072
2024-297868	09/10/2024 07:56	09/10/2024 17:57	CACOAL	1100049
2024-297882	09/10/2024 08:05	11/10/2024 09:53	CACOAL	1100049
2024-297884	09/10/2024 08:07	09/10/2024 13:05	MACHADINHO	1100130
2024-297926	09/10/2024 08:17	11/10/2024 07:40	NOVA BRASILANDIA	1100148
2024-297934	09/10/2024 08:23	09/10/2024 10:41	CACOAL	1100049
2024-297942	09/10/2024 08:28	09/10/2024 15:18	ALVORADA DOESTE	1100346
2024-297995	09/10/2024 08:52	09/10/2024 20:00	SAO FELIPE	1101484
2024-298005	09/10/2024 09:00	09/10/2024 19:38	PRIMAVERA	1101476
2024-298014	09/10/2024 09:06	09/10/2024 10:43	ARIQUEMES	1100023
2024-298101	09/10/2024 09:25	09/10/2024 11:51	SAO MIGUEL	1100320
2024-298399	09/10/2024 09:30	09/10/2024 22:30	CASTANHEIRAS	1100908
2024-298399	09/10/2024 09:30	09/10/2024 22:30	CASTANHEIRAS	1100908
2024-298070	09/10/2024 09:42	11/10/2024 17:17	SAO FRANCISCO	1101492
2024-298098	09/10/2024 09:52	09/10/2024 18:31	PORTO VELHO	1100205
2024-298104	09/10/2024 09:58	09/10/2024 16:03	PORTO VELHO	1100205
2024-298158	09/10/2024 10:14	09/10/2024 21:54	PORTO VELHO	1100205
2024-298171	09/10/2024 10:36	09/10/2024 17:22	PIMENTA BUENO	1100189
2024-298185	09/10/2024 10:54	12/10/2024 11:50	NOVA MAMORE	1100338
2024-296921	09/10/2024 11:00	09/10/2024 19:40	PORTO VELHO	1100205
2024-298200	09/10/2024 11:02	11/10/2024 15:06	NOVA MAMORE	1100338
2024-298194	09/10/2024 11:03	09/10/2024 16:43	ROLIM DE MOURA	1100288
2024-298218	09/10/2024 11:06	09/10/2024 21:40	CHUPINGUAIA	1100924

ENERGISA RONDÔNIA - DISTRIBUIDORA DE ENERGIA S.A.

Av. dos Imigrantes, nº 4.137 - bairro Industrial

Porto Velho (RO) CEP: 76821-063

05.914.650/0001-66 2556637

(69) 3216 4000 | Fax. (69) 3222-8720 | www.energisa.com.br

2024-298221	09/10/2024 11:09	10/10/2024 13:48	CACAULANDIA	1100601
2024-298249	09/10/2024 11:39	09/10/2024 14:45	JI PARANA	1100122
2024-298253	09/10/2024 11:41	09/10/2024 15:26	COSTA MARQUES	1100080
2024-299333	09/10/2024 11:42	10/10/2024 16:19	VILHENA	1100304
2024-298378	09/10/2024 11:54	09/10/2024 17:18	JI PARANA	1100122
2024-298286	09/10/2024 11:57	10/10/2024 15:55	PORTO VELHO	1100205
2024-298288	09/10/2024 12:00	10/10/2024 13:11	SERINGUEIRAS	1101500
2024-298476	09/10/2024 12:02	09/10/2024 17:50	ARIQUEMES	1100023
2024-298268	09/10/2024 12:18	10/10/2024 12:01	CORUMBIARA	1100072
2024-298589	09/10/2024 12:19	10/10/2024 12:26	ARIQUEMES	1100023
2024-298322	09/10/2024 12:21	10/10/2024 18:25	VILHENA	1100304
2024-298270	09/10/2024 12:29	09/10/2024 17:57	ROLIM DE MOURA	1100288
2024-298361	09/10/2024 12:49	09/10/2024 22:20	PORTO VELHO	1100205
2024-298769	09/10/2024 12:49	10/10/2024 11:04	SAO FRANCISCO	1101492
2024-298342	09/10/2024 13:02	10/10/2024 12:21	BURITIS	1100452
2024-298343	09/10/2024 13:06	09/10/2024 21:33	PORTO VELHO	1100205
2024-299012	09/10/2024 13:49	09/10/2024 21:30	ESPIGAO DOESTE	1100098
2024-298309	09/10/2024 13:51	10/10/2024 10:50	JI PARANA	1100122
2024-298412	09/10/2024 13:52	09/10/2024 14:34	GUAJARA MIRIM	1100106
2024-298412	09/10/2024 13:52	09/10/2024 14:34	GUAJARA MIRIM	1100106
2024-298412	09/10/2024 13:52	09/10/2024 14:34	GUAJARA MIRIM	1100106
2024-298440	09/10/2024 13:58	10/10/2024 17:02	BURITIS	1100452
2024-298442	09/10/2024 14:00	09/10/2024 16:38	SAO MIGUEL	1100320
2024-298456	09/10/2024 14:16	09/10/2024 18:46	PRESIDENTE MEDICI	1100254
2024-298464	09/10/2024 14:23	09/10/2024 17:06	JI PARANA	1100122
2024-298468	09/10/2024 14:29	09/10/2024 20:51	ROLIM DE MOURA	1100288
2024-298468	09/10/2024 14:29	09/10/2024 20:51	ROLIM DE MOURA	1100288
2024-298500	09/10/2024 14:33	09/10/2024 15:30	JARU	1100114
2024-299334	09/10/2024 14:36	10/10/2024 13:17	VILHENA	1100304
2024-298538	09/10/2024 14:44	10/10/2024 00:05	CAMPO NOVO	1100700
2024-298540	09/10/2024 14:45	10/10/2024 18:36	ALTA FLORESTA	1100015
2024-298517	09/10/2024 14:51	09/10/2024 23:00	PORTO VELHO	1100205
2024-298503	09/10/2024 14:51	09/10/2024 17:56	JARU	1100114
2024-298548	09/10/2024 14:53	09/10/2024 20:56	CEREJEIRAS	1100056
2024-298504	09/10/2024 14:53	10/10/2024 09:58	SERINGUEIRAS	1101500
2024-298507	09/10/2024 14:56	10/10/2024 02:00	CORUMBIARA	1100072
2024-298507	09/10/2024 14:56	10/10/2024 02:00	CORUMBIARA	1100072
2024-298507	09/10/2024 14:56	10/10/2024 02:00	CORUMBIARA	1100072
2024-298559	09/10/2024 14:59	09/10/2024 20:38	CACOAL	1100049
2024-298591	09/10/2024 14:59	10/10/2024 17:00	PRESIDENTE MEDICI	1100254
2024-298591	09/10/2024 14:59	10/10/2024 17:00	PRESIDENTE MEDICI	1100254

ENERGISA RONDÔNIA - DISTRIBUIDORA DE ENERGIA S.A.

Av. dos Imigrantes, nº 4.137 - bairro Industrial

Porto Velho (RO) CEP: 76821-063

05.914.650/0001-66 2556637

(69) 3216 4000 | Fax. (69) 3222-8720 | www.energisa.com.br

2024-298605	09/10/2024 15:11	10/10/2024 11:56	CACOAL	1100049
2024-298707	09/10/2024 15:12	09/10/2024 23:44	PORTO VELHO	1100205
2024-298727	09/10/2024 15:14	09/10/2024 19:12	PORTO VELHO	1100205
2024-298727	09/10/2024 15:14	09/10/2024 19:12	PORTO VELHO	1100205
2024-298613	09/10/2024 15:15	10/10/2024 17:20	RIO CRESPO	1100262
2024-298697	09/10/2024 15:17	10/10/2024 00:36	PRESIDENTE MEDICI	1100254
2024-298619	09/10/2024 15:17	09/10/2024 23:36	JI PARANA	1100122
2024-298522	09/10/2024 15:22	09/10/2024 18:20	PORTO VELHO	1100205
2024-298642	09/10/2024 15:39	10/10/2024 17:23	PORTO VELHO	1100205
2024-298653	09/10/2024 15:46	10/10/2024 01:44	PRESIDENTE MEDICI	1100254
2024-298655	09/10/2024 15:49	10/10/2024 12:17	CANDEIAS DO JAMARI	1100809
2024-298593	09/10/2024 15:52	09/10/2024 21:18	CHUPINGUAIA	1100924
2024-298664	09/10/2024 15:56	09/10/2024 18:48	NOVA BRASILANDIA	1100148
2024-298665	09/10/2024 15:57	11/10/2024 15:23	PIMENTA BUENO	1100189
2024-298667	09/10/2024 15:58	10/10/2024 16:07	URUPA	1101708
2024-298733	09/10/2024 16:05	09/10/2024 22:30	JI PARANA	1100122
2024-298733	09/10/2024 16:05	09/10/2024 22:30	JI PARANA	1100122
2024-298710	09/10/2024 16:12	10/10/2024 17:20	PIMENTA BUENO	1100189
2024-298712	09/10/2024 16:15	10/10/2024 11:24	NOVA UNIAO	1101435
2024-298719	09/10/2024 16:17	09/10/2024 20:06	MACHADINHO	1100130
2024-298724	09/10/2024 16:21	10/10/2024 00:49	JARU	1100114
2024-298736	09/10/2024 16:31	09/10/2024 23:46	CABIXI	1100031
2024-298533	09/10/2024 16:35	09/10/2024 18:58	CEREJEIRAS	1100056
2024-300056	09/10/2024 16:41	10/10/2024 16:42	MONTE NEGRO	1101401
2024-298759	09/10/2024 16:42	09/10/2024 20:12	CABIXI	1100031
2024-298776	09/10/2024 16:44	10/10/2024 10:13	PORTO VELHO	1100205
2024-298785	09/10/2024 16:56	09/10/2024 18:40	OURO PRETO DOESTE	1100155
2024-298818	09/10/2024 17:07	10/10/2024 13:25	ALTA FLORESTA	1100015
2024-298819	09/10/2024 17:07	09/10/2024 20:25	CACOAL	1100049
2024-298793	09/10/2024 17:08	11/10/2024 13:17	CHUPINGUAIA	1100924
2024-298820	09/10/2024 17:08	09/10/2024 20:53	ALTO PARAISO	1100403
2024-298834	09/10/2024 17:13	09/10/2024 19:17	CEREJEIRAS	1100056
2024-298835	09/10/2024 17:17	10/10/2024 15:10	CUJUBIM	1100940
2024-298841	09/10/2024 17:18	10/10/2024 12:16	PRESIDENTE MEDICI	1100254
2024-298840	09/10/2024 17:20	09/10/2024 20:44	VILHENA	1100304
2024-298850	09/10/2024 17:25	09/10/2024 23:47	PORTO VELHO	1100205
2024-298850	09/10/2024 17:25	09/10/2024 23:47	PORTO VELHO	1100205
2024-298886	09/10/2024 17:34	10/10/2024 11:22	CORUMBIARA	1100072
2024-298858	09/10/2024 17:35	10/10/2024 14:05	VILHENA	1100304
2024-298891	09/10/2024 17:37	10/10/2024 00:57	CABIXI	1100031
2024-298892	09/10/2024 17:37	09/10/2024 21:25	ITAPUA DO OESTE	1101104

ENERGISA RONDÔNIA - DISTRIBUIDORA DE ENERGIA S.A.

Av. dos Imigrantes, nº 4.137 - bairro Industrial

Porto Velho (RO) CEP: 76821-063

05.914.650/0001-66 2556637

(69) 3216 4000 | Fax. (69) 3222-8720 | www.energisa.com.br

2024-298907	09/10/2024 17:48	10/10/2024 01:31	CEREJEIRAS	1100056
2024-298957	09/10/2024 18:08	10/10/2024 08:17	NOVA BRASILANDIA	1100148
2024-299223	09/10/2024 18:29	09/10/2024 23:29	PIMENTA BUENO	1100189
2024-298993	09/10/2024 18:37	12/10/2024 16:40	ROLIM DE MOURA	1100288
2024-298948	09/10/2024 18:40	11/10/2024 19:45	PRIMAVERA	1101476
2024-300204	09/10/2024 18:47	10/10/2024 14:08	VILHENA	1100304

Quadro 2 - Interrupções em Situação de Emergência

3.4. IMPACTOS DO EVENTO

Tendo em vista as características do evento detalhadas nos itens anteriores, apresenta-se adiante uma visão geral dos reflexos da ocorrência nos indicadores de continuidade da ENERGISA.

3.4.1. DEC

Conforme observado na tabela adiante, percebe-se que em outubro de 2024 o evento objeto deste relatório impactou de maneira extraordinária o DEC realizado da concessionária. Essa constatação se torna mais clara através da comparação do impacto do evento no DEC Global.



Gráfico 8 - DEC Dia

Para análises de período adverso climático consideramos dois tipos de DEC, DEC Comum e DEC Climático. Temos como DEC comum todas as causas relativas à distribuição em condições normais que são causas próprias do sistema, intervenções de terceiros, atuação de equipamentos de proteção da rede e desligamentos programados para manutenção. O DEC Climático é considerado pelas causas de influência do clima adverso, seriam causas como ventos, descargas e vegetação na rede, que causa um maior dano, aumentando assim o tempo de reestabelecimento de fornecimento de energia para a região.

4. ENQUADRAMENTO DO EVENTO - SITUAÇÃO DE EMERGÊNCIA

Conforme verificado nas informações apresentadas no item anterior acerca dos eventos, observam-se evidências ocorrências com:

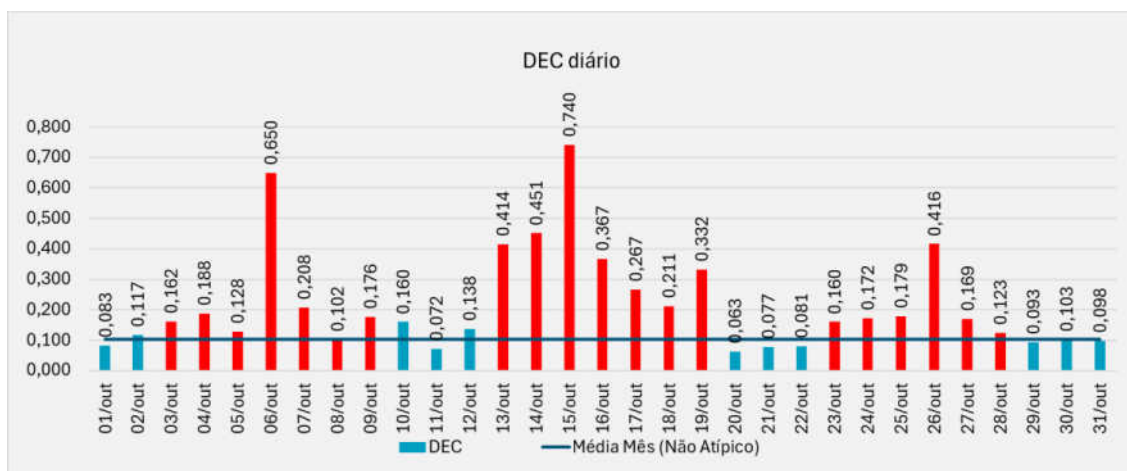
- Caráter plenamente excepcional;
- Ampla abrangência;
- Impactos significativos.

Neste contexto, conforme detalhes apresentados adiante observa-se total aderência, do evento, ao conceito regulatório vigente para tratar ocorrências excepcionais: **“Interrupção em Situação de Emergência”**.

4.1. REQUISITO PRIMÁRIO

A aderência ao conceito de “Interrupção em Situação de Emergência” é ratificada observando-se que o evento teve origem no sistema de distribuição, devido às severas condições climáticas no Estado de Rondônia.

Adicionalmente, havia impossibilidade de qualquer ação imediata da distribuidora, dada as circunstâncias climáticas. Vale ressaltar que as equipes de campo não são autorizadas pela Empresa, por motivos de segurança, a

executar qualquer serviço técnico ou comercial na rede elétrica enquanto for verificado **chuva intensa**.

Ainda, pode-se perceber claramente que a distribuidora não provocou/agravou a interrupção, tendo em vista a impossibilidade de atuação da concessionária de distribuição nas regiões afetadas pelos eventos climáticos.

Desse modo, observa-se o cumprimento pleno do requisito primário previsto no Módulo 1 ao tratar-se de uma “[...] *Interrupção originada no sistema de distribuição, resultante de Evento que comprovadamente impossibilite a atuação imediata da distribuidora e que não tenha sido provocada ou agravada por esta[...]*”

4.2. REQUISITO COMPLEMENTAR

Conforme exposto no detalhamento das informações do evento, as proporções de impacto do evento demonstram a excepcionalidade do mesmo. Neste escopo, o quadro resumo adiante apresenta:

- O valor de referência da equação prevista na alínea “b” do conceito de “Interrupção em Situação de Emergência” (Item 208 - Módulo 1 do PRODIST); e
- O valor de CHI resultante das interrupções observadas no evento.

	N (Número de UC's)	CHI (Consumidor x Hora Interrompido)
REF ANEEL (OUT/23)	686.312	286.327,69
RESULTADO DO EVENTO	86.516	558.517,06
% COMPARATIVO	13%	195%

Com a compreensão de que objetivo da ANEEL neste contexto foi estabelecer valores de referência para delimitar a identificação de eventos

totalmente atípicos e de alta severidade/impacto, observa-se no quadro comparativo a excepcionalidade do evento objeto deste relatório.

Em síntese, o valor de referência de CHI foi avaliado em 379%, ratificando a intensidade de impacto do evento, o que reflete a severidade do mesmo, e evidencia o cumprimento em plenitude do requisito complementar para enquadramento da “Interrupção em Situação de Emergência”.

Portanto, entendendo-se que:

- Há o cumprimento do requisito primário, ao evidenciar que houve uma “[...] *Interrupção originada no sistema de distribuição, resultante de Evento que comprovadamente impossibilite a atuação imediata da distribuidora e que não tenha sido provocada ou agravada por esta[...]*”; e
- Há o cumprimento do requisito complementar, ao observar que as interrupções foram decorrentes de evento com “[...] *soma do CHI das interrupções ocorridas no sistema de distribuição [...] superior ao calculado conforme a equação a seguir:*
 $2.612 \times N^{0,35}$ ”.

Tem-se caracterizado o evento como uma “**Interrupção em Situação de Emergência**”.

5. CONSIDERAÇÕES FINAIS

Em linhas gerais, no presente relatório foram expostas, de forma detalhada, as informações relacionadas as ocorrências de interrupção na área de concessão da Energisa Rondônia (ERO), registrada no dia 03/10/2024 às 00:00 até 09/10/2024 às 19:00, horário local, que culminou na interrupção do fornecimento de energia elétrica de aproximadamente 86.516 unidades consumidoras no do estado de Rondônia.

Conforme evidenciado na tabela dos indicadores, tal evento apresenta características de excepcionalidade, configurando-se como uma interrupção de alta severidade e abrangência.

Desse modo, correlacionando a ocorrência com requisitos previstos nos instrumentos regulatórios vigentes, fundamentou-se o enquadramento do evento como “**Interrupção em Situação de Emergência**”, em linha com o conceito apresentado no Módulo 1 do PRODIST.

Entende-se que o enquadramento mencionado encontra amparo na ótica do regulador, materializada no conceito de situação de emergência que busca tipificar eventos excepcionais, para os quais não se tem como possível a análise de desempenho com base no histórico, semelhante ao realizado com interrupções ordinárias.

ANEXO I - DESCRIÇÃO E RELAÇÃO DOS EQUIPAMENTOS AFETADOS

Alimentador – linha elétrica destinada a transportar energia elétrica em média tensão.

Condutor de energia - é o meio pelo qual se transporta potência desde um determinado ponto, denominada fonte ou alimentação, até um terminal consumidor.

Transformador - é um equipamento de operação estática que por meio de indução eletromagnética transfere energia de um circuito, chamado primário, para um ou mais circuitos denominados, respectivamente, secundário e terciário, sendo, no entanto, mantida a mesma frequência, porém com tensões e correntes diferentes.

Chave fusível - é um equipamento destinado a proteção de sobrecorrentes de circuitos primários utilizados em redes aéreas de distribuição urbana e rural e em pequenas subestações de consumidor e de concessionária. É dotada de um elemento fusível que responde pelas características básicas de sua operação.

Chave faca - é um dispositivo de manobras de abertura e fechamento de circuitos, assegurando uma desconexão visível dos condutores, além de ser utilizada em manobras entre circuitos, de forma a possibilitar transferência de cargas e isolamento de equipamentos e circuitos.

Disjuntor - é um dispositivo que protege determinada instalação elétrica contra possíveis danos relacionados a sobrecargas elétricas e curtos-circuitos.

Religadores automáticos - são equipamentos de interrupção de corrente elétrica dotados de uma determinada capacidade de repetição em operação de abertura e fechamento de um circuito, durante a ocorrência de um defeito.

Isoladores - são elementos sólidos dotados de propriedades mecânicas, capazes de suportar os esforços produzidos pelos condutores. Eletricamente, exercem a função de isolar os condutores, submetidos a uma diferença de potencial em relação terra (estrutura suporte) ou em relação a um outro condutor de fase.

Ramal de ligação - conjunto de condutores e acessórios instalados entre o ponto de derivação do sistema de distribuição da distribuidora e o ponto de conexão das instalações de utilização do acessante.

ANEXO II - MATÉRIAS VEICULADAS NA MÍDIA

[Forte chuva pode aumentar abstenção em Porto Velho | Rondoniagora](#)

Geral

Forte chuva pode aumentar abstenção em Porto Velho

Domingo, 06 Outubro de 2024 15:10 | Redação

97 



[Chuva faz nascente do rio Jaru voltar a ter água | jaruonline](#)

Chuva faz nascente do rio Jaru voltar a ter água

Por admin postado em 9 de outubro de 2024 às 22:39



Após um longo período de estiagem e uma das secas mais severas já registradas, a nascente do rio Jaru voltou a apresentar fluxo de água nesta quarta-feira (08), após uma **chuva de 8,2** mm atingir a região da nascente. A chuva trouxe um pouco de alívio e permitiu que o rio retomasse sua vazão, mesmo que de forma modesta, com um nível de apenas 1 cm e uma vazão de 0,12m³.

Essa pequena recuperação, apesar de tímida, representa um importante sinal de esperança para a população e o meio ambiente, já que é a primeira vez que a nascente volta a fluir desde que secou completamente no início desta semana. De acordo a Agência Nacional de Águas (ANA), esta é a pior seca da história na região e nunca antes se havia observado a nascente do rio Jaru completamente seca.

ANEXO III - RELATÓRIO TÉCNICO

**Laudo das Condições Atmosféricas para o Evento
de 01/10/2024 a 09/10/2024 na Área de Atuação
da ENERGISA - Rondônia**



SUMÁRIO

- 1. DESCRIÇÃO**
- 2. ABRANGÊNCIA E DURAÇÃO**
- 3. CLASSIFICAÇÃO COBRADE**
- 4. EVIDÊNCIAS ENCONTRADAS NA MÍDIA**
- 5. CONCLUSÃO**
- 6. REFERÊNCIAS**
- 7. RESPONSABILIDADES**

1. DESCRIÇÃO

O evento que ocorreu na área de atuação da Energisa/Rondônia no período de 01 a 09/10/2024 foi causado por tempestades associadas a uma banda de nebulosidade convectiva associada a um sistema frontal atuando no estado de Rondônia e que gerou descargas e ventos fortes no estado. O sistema pode ser visto na imagem no infravermelho com realce do satélite GOES-16 na Figura 1.



Figura 1 - Imagens de satélite no infravermelho com realce do satélite GOES-16 às 21:00 UT do dia 10/10. As cores indicam diferentes temperaturas dos topos das nuvens.

Diferentes cores na imagem na Figura 1 referem-se a diferentes temperaturas de topo das nuvens, conforme indicado na figura, e equivalem a diferentes altitudes. Quanto menor a temperatura de topo, isto é, mais negativa, mais alta é o topo da nuvem. Na região, durante o período deste relatório, ocorreram tempestades com topos na tropopausa (15-16 km).

2. ABRANGÊNCIA

A abrangência do sistema no estado de Rondônia pode ser avaliada pela ocorrência de descargas atmosféricas e chuvas. A Figura 2 mostra os mapas de descargas, a Figura 3 os mapas de precipitação e a Figura 4 os mapas de rajadas registrados para o período.

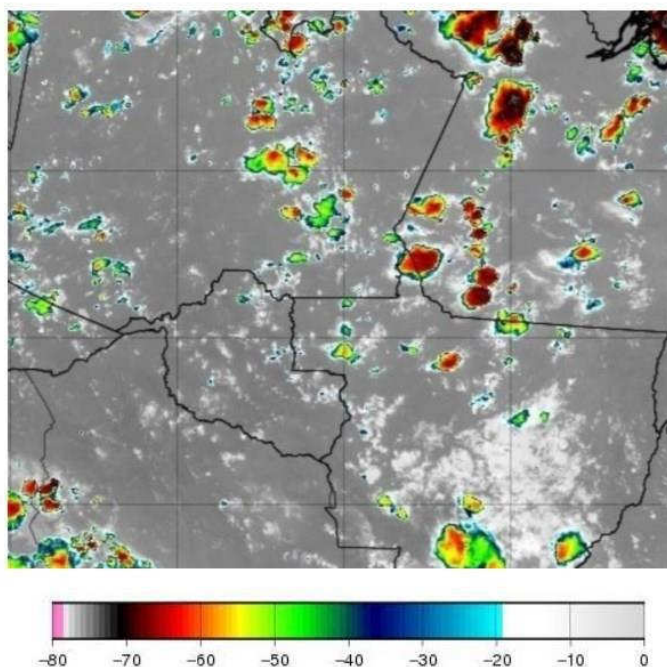
Mapa de Descargas Atmosféricas
2024-10-01

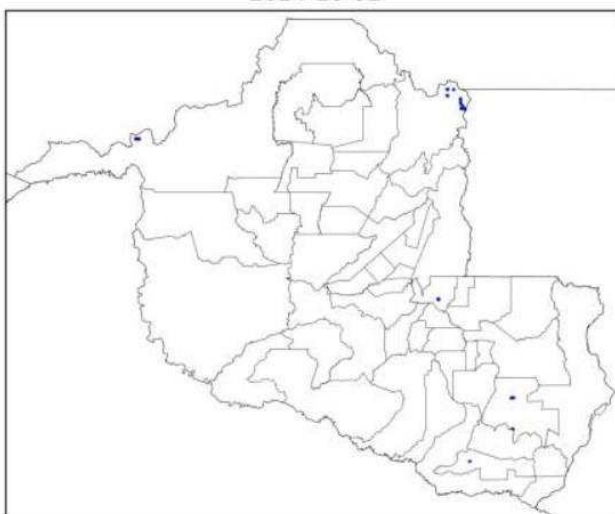

(a)

Mapa de Descargas Atmosféricas
2024-10-02

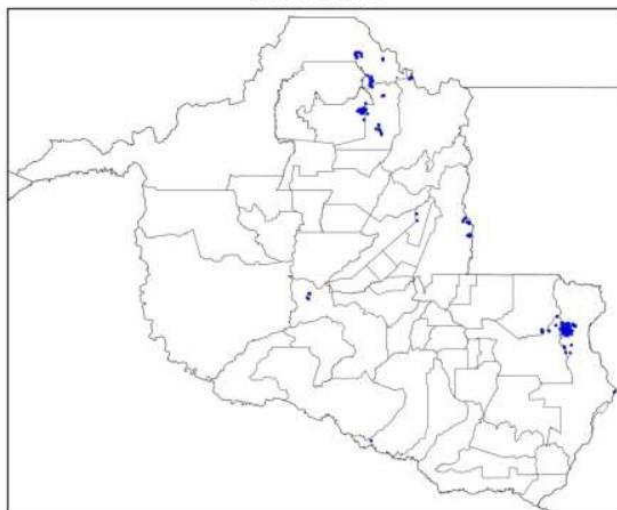

(b)

Mapa de Descargas Atmosféricas
2024-10-03

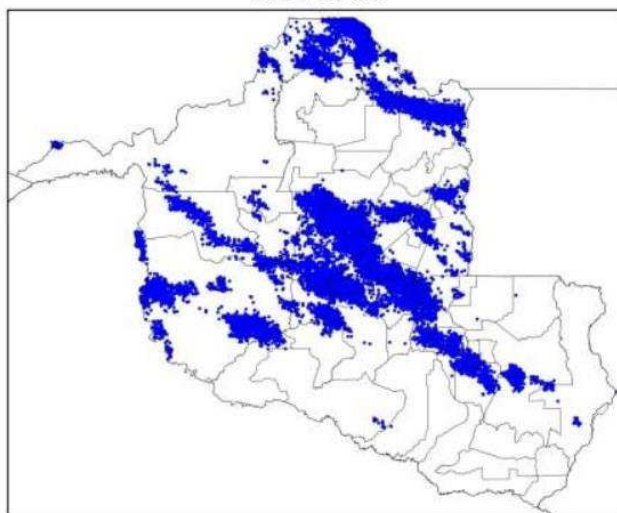

(c)

Mapa de Descargas Atmosféricas
2024-10-04

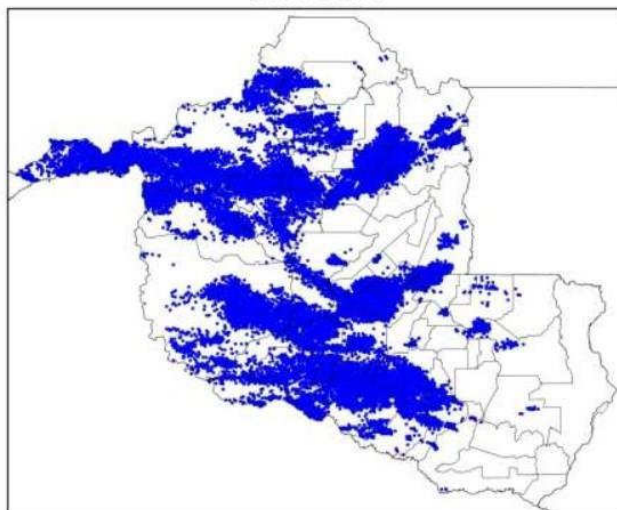

(d)

Mapa de Descargas Atmosféricas
2024-10-05

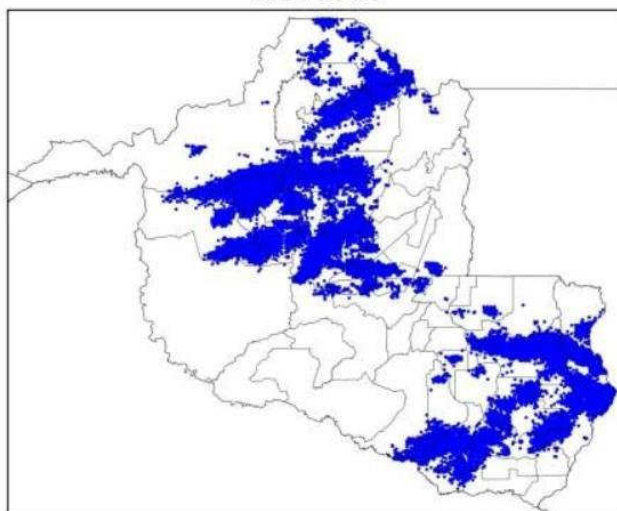

(e)

Mapa de Descargas Atmosféricas
2024-10-06

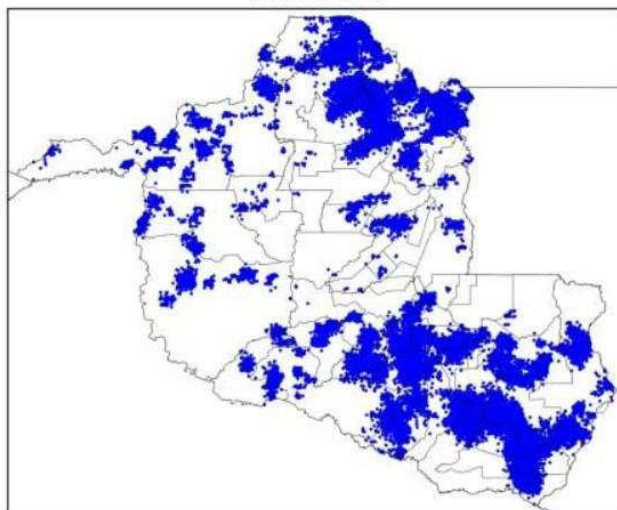

(f)

Mapa de Descargas Atmosféricas
2024-10-07

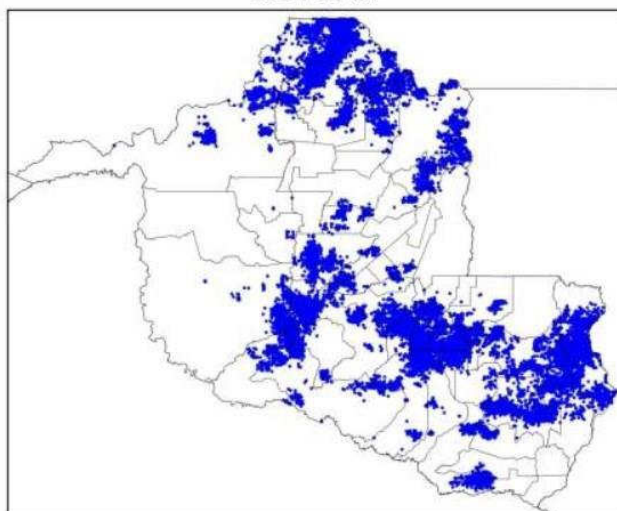

(g)

Mapa de Descargas Atmosféricas
2024-10-08

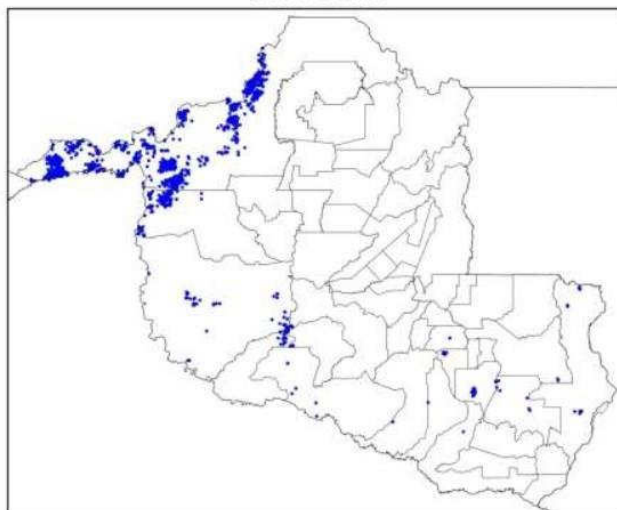

(h)

Mapa de Descargas Atmosféricas
2024-10-09

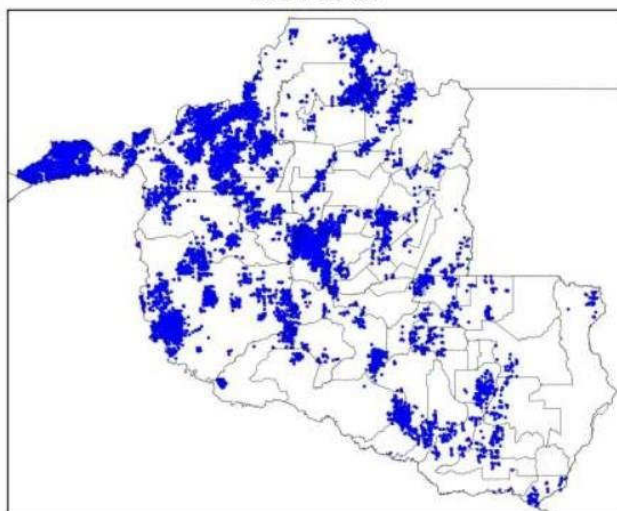

(i)

Figura 2 – Mapas de descargas atmosféricas para os dias: (a) 01/10; (b) 02/10; (c) 03/10; (d) 04/10; (e) 05/10; (f) 06/10; (g) 07/10; (h) 08/10; e (i) 09/10.

Mapa de Precipitação
2024-10-01

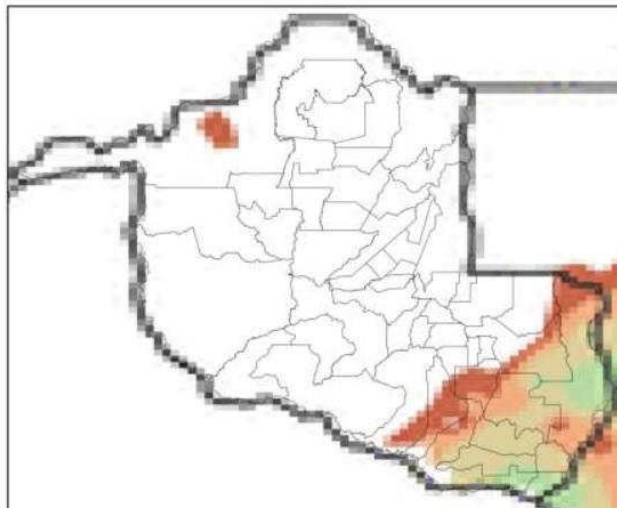

(a)

Mapa de Precipitação
2024-10-02

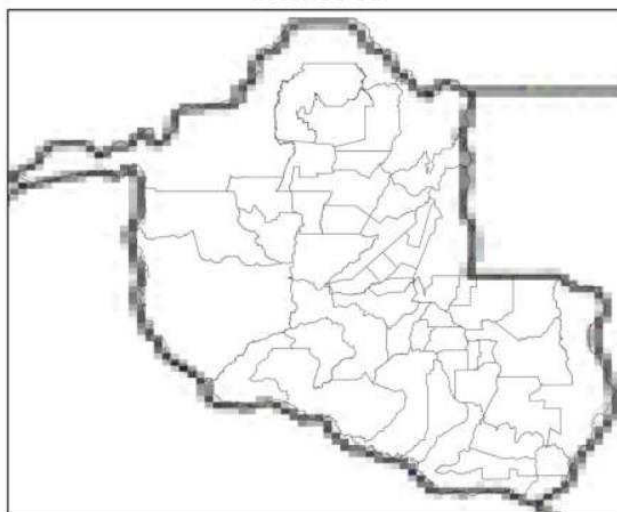

(b)

Mapa de Precipitação
2024-10-03

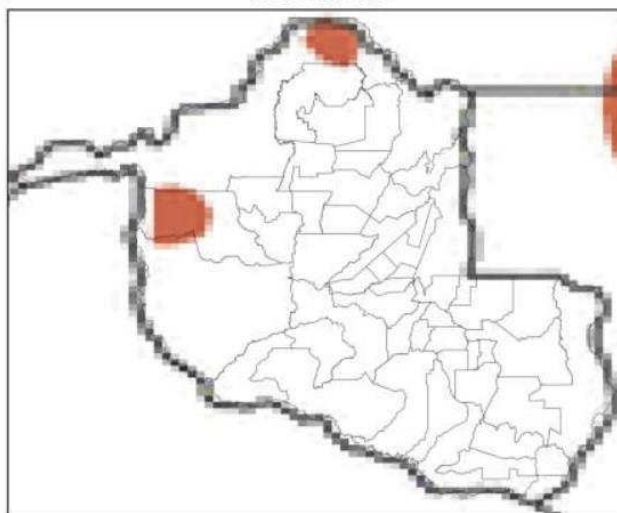

(c)

Mapa de Precipitação
2024-10-04

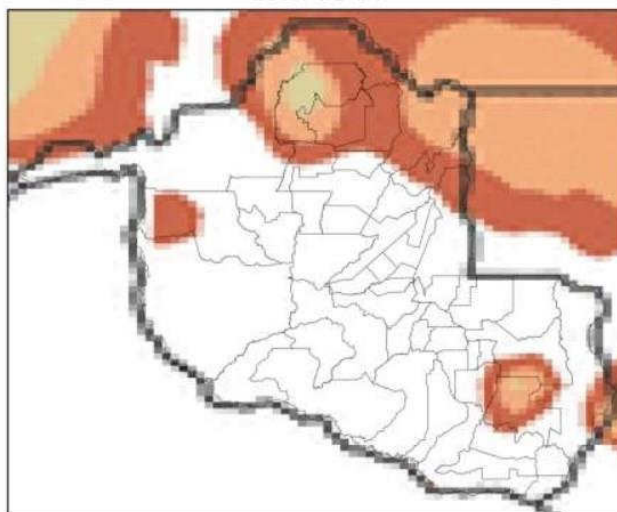

(d)

Mapa de Precipitação
2024-10-05

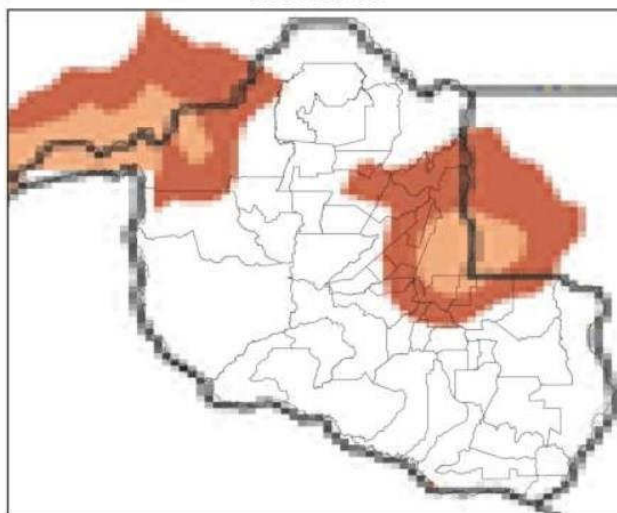

(e)

Mapa de Precipitação
2024-10-06

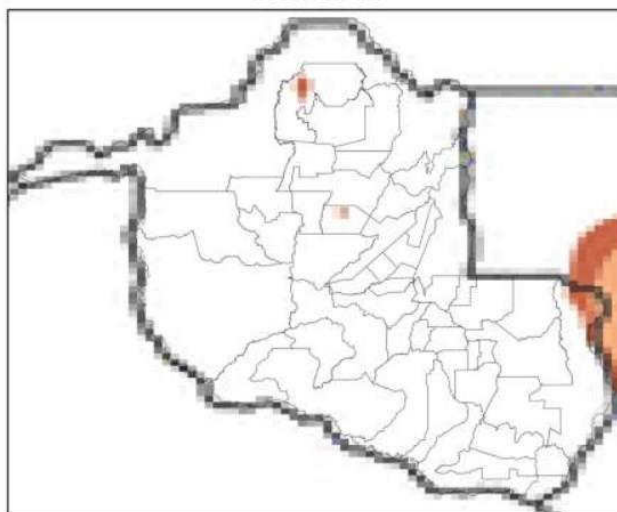

(f)

Mapa de Precipitação
2024-10-07

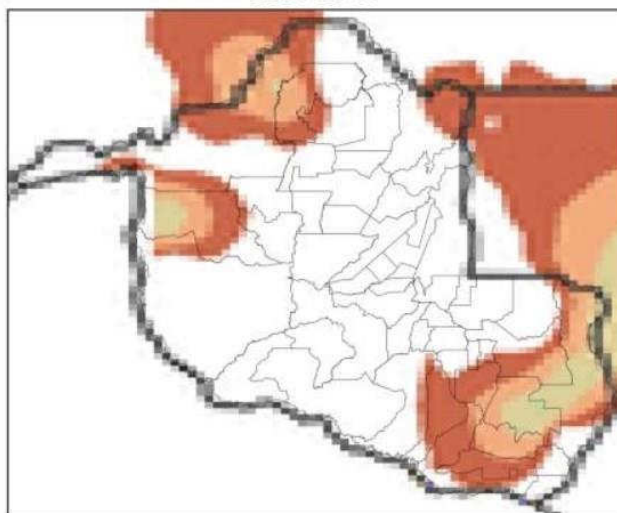

(g)

Mapa de Precipitação
2024-10-08

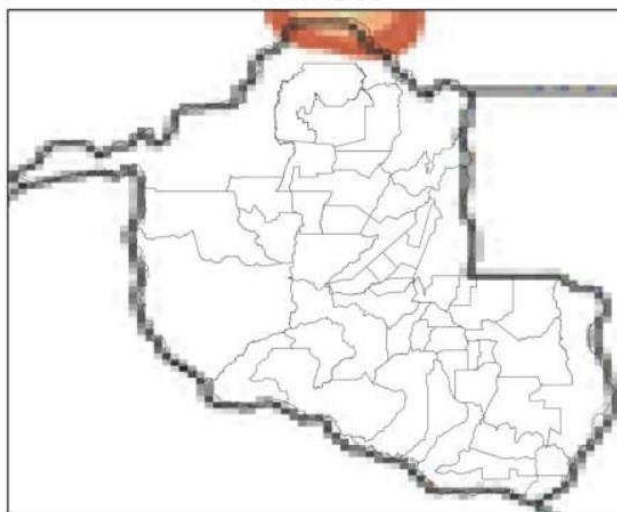

(h)

Mapa de Precipitação
2024-10-09

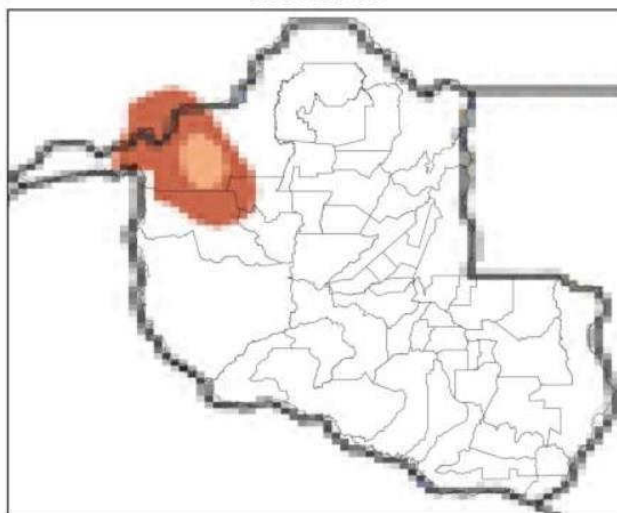

(i)



Figura 3 – Mapas de precipitação para os dias: (a) 01/10; (b) 02/10; (c) 03/10; (d) 04/10; (e) 05/10; (f) 06/10; (g) 07/10; (h) 08/10; e (i) 09/10.

Mapa de Rajada Máxima
2024-10-01

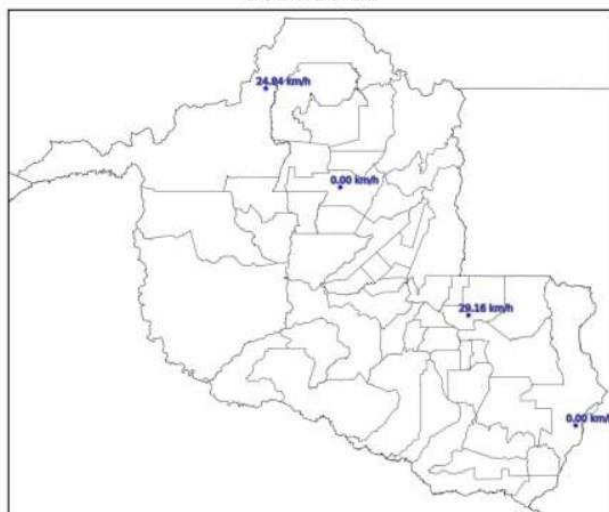

(a)

Mapa de Rajada Máxima
2024-10-02

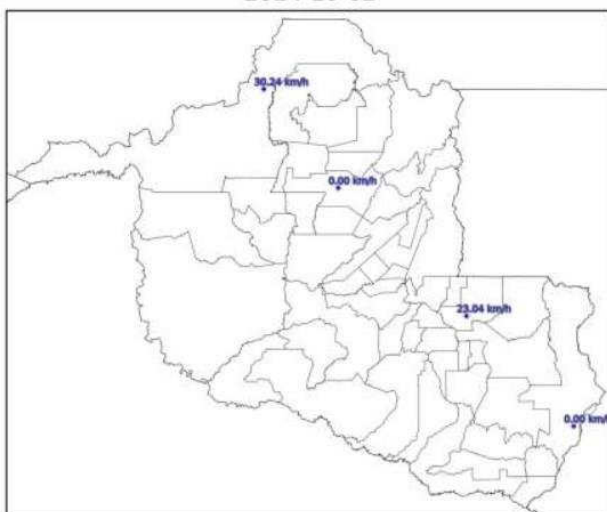

(b)

Mapa de Rajada Máxima
2024-10-03

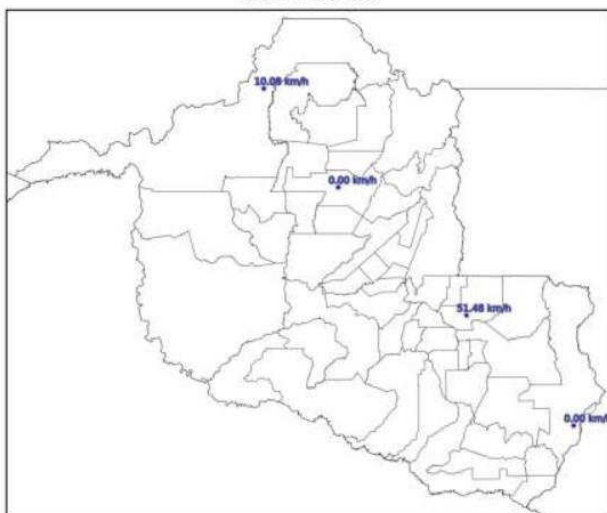

(c)

Mapa de Rajada Máxima
2024-10-04

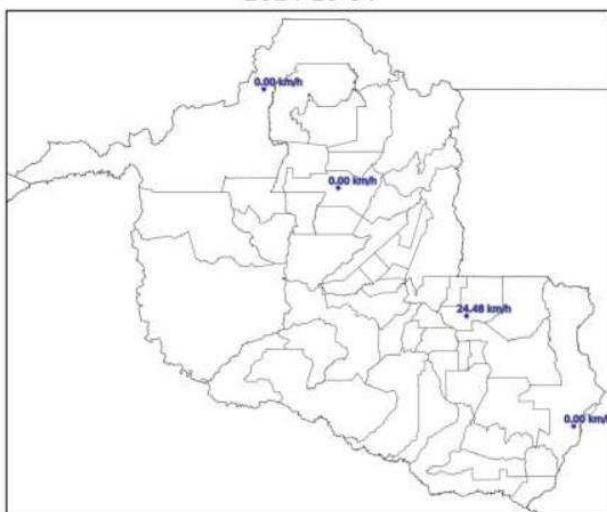

(d)

Mapa de Rajada Máxima
2024-10-05

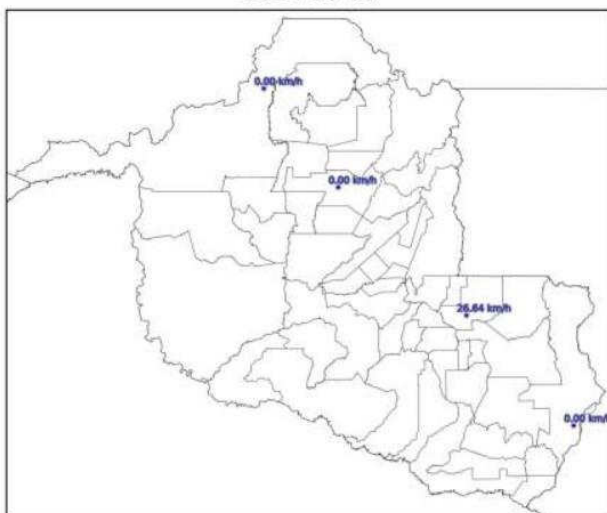

(e)

Mapa de Rajada Máxima
2024-10-06

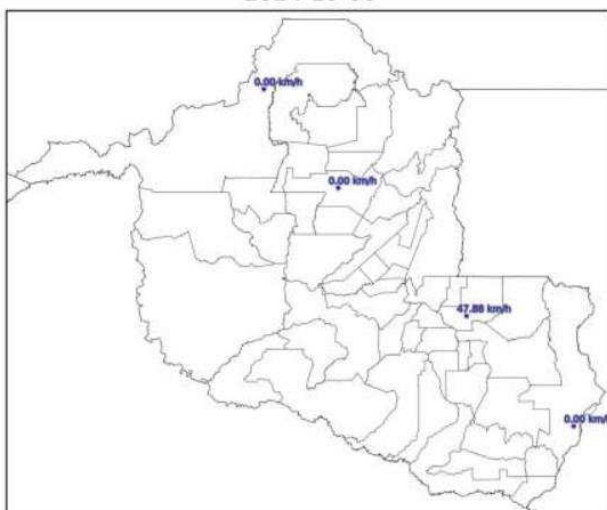

(f)

Mapa de Rajada Máxima
2024-10-07

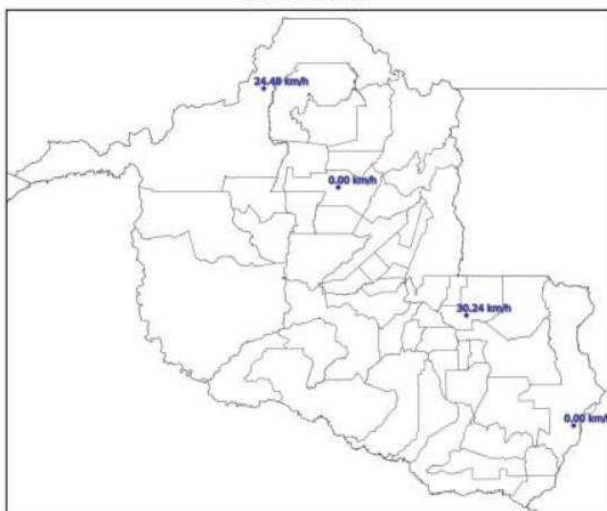

(g)

Mapa de Rajada Máxima
2024-10-08

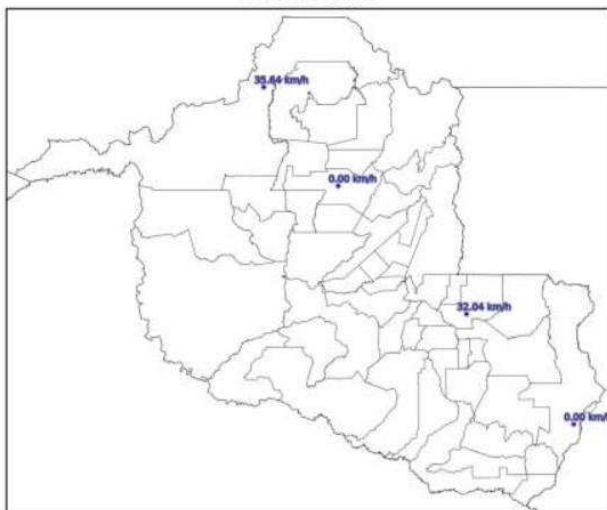

(h)

Mapa de Rajada Máxima
2024-10-09

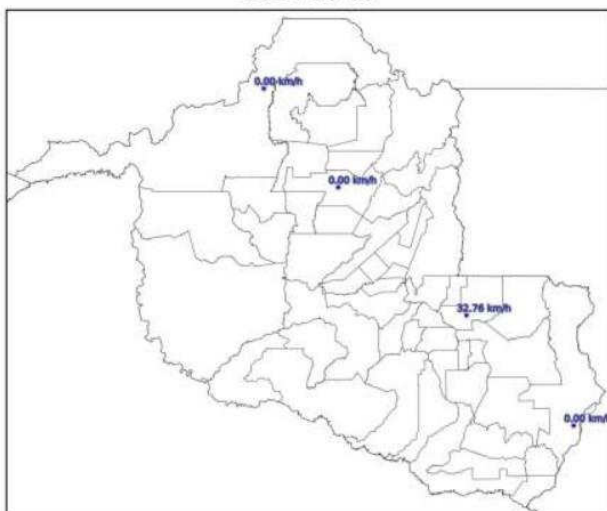

(i)

Figura 4 – Mapas de rajadas para os dias: (a) 01/10; (b) 02/10; (c) 03/10; (d) 04/10; (e) 05/10; (f) 06/10; (g) 07/10; (h) 08/10; e (i) 09/10.

3. CLASSIFICAÇÃO COBRADE

De modo a verificar as condições atmosféricas associadas ao evento se enquadram em uma situação de emergência em conformidade com disposto no Anexo I da Instrução Normativa nº 01, de 24 de agosto de 2012 do Ministério da Integração Nacional referente à **Codificação Brasileira de Desastres – COBRADE**, deve-se procurar descrever o evento como fazendo parte de um ou mais Subtipos preconizados como uma Interrupção em Situação de Emergência pela COBRADE e demonstrar sua intensidade condizente com uma situação de emergência conforme descrito na Instrução Normativa. A COBRADE divide os desastres naturais em cinco Grupos, treze Subgrupos, vinte e quatro Tipos e vinte e três Subtipos. Dentro desta classificação e no contexto deste relatório, encontra-se o Grupo Desastres Meteorológicos que em seu item 1.3.1.2 contempla o Subgrupo Sistemas de Grande Escala/Escala Regional acompanhado de grande ocorrência de descargas e fortes ventos.

O enquadramento leva em conta as pesquisas realizadas pelo Grupo de Eletricidade Atmosférica (ELAT) do Instituto Nacional de Pesquisas Espaciais (INPE), pela National Weather Service (National Weather Service, 2015), bem como escalas de precipitação e de ventos (Byers, 1944).

A partir dos dados de satélite, rede de detecção de descargas atmosféricas BrasilDAT Dataset (Pinto and Pinto, 2018) e dados de estações meteorológicas, as seguintes observações foram obtidas:

1. As imagens de satélite mostram nuvens altas com topo atingindo 15-16 km cobrindo todo o estado no período.
2. As máximas rajadas observadas foram fortes de até 52 km/h.
3. As chuvas acumuladas durante o período foram fortes e atingiram 40 mm.
4. Foram registradas 329.099 descargas atmosféricas na área de atuação da Energisa/Rondônia no período, valor considerado muito alto.
5. As tempestades atingiram um índice de severidade com base na ocorrência de descargas igual 5, numa escala de 01 a 05, correspondentes a tempestades fortes.

4. EVIDÊNCIAS ENCONTRADAS NA MÍDIA

A Figura 4 mostra evidências do evento na mídia.



Quarta-feira de calor, alta umidade e chuvas esparsas no Norte

Rondônia tem alerta de tempestade e Tocantins de baixa umidade do ar

Figura 4 – Evidências de chuvas fortes no período [4].

5. CONCLUSÃO

Os dados e informações constantes neste relatório demonstram claramente a ocorrência de um evento de tempestade com muitas descargas, chuvas e ventos fortes no período. Os detalhes do evento são mostrados na Tabela 1 a seguir.

Tabela 1 – Detalhes do Evento de 01/10/2024 a 09/10/2024.

Descrição	Banda de nebulosidade convectiva associada provocando descargas, chuvas e ventos fortes.
Código COBRADE	1.3.1.2.0 (Sistemas de Grande Escala/Escala Regional)
Hora do Início do Evento	15:00 UT do dia 01/10/24
Hora do Fim do Evento	23:00 UT do dia 09/10/24
Abrangência	Todo o estado.

6. REFERÊNCIAS

- [1] Byers, H. R., General Meteorology, 83–85, 1944.
- [2] National Weather Service, Governo dos Estados Unidos. Disponível em: <<http://www.weather.gov>>. Acesso em: 08/05/2016.
- [3] Pinto Jr., O., Pinto, I.R.C.A., BrasilDAT Dataset: combining data from different lightning locating systems to obtain more precise lightning information, 25th Proceedings of the International Lightning Detection Conference (ILDC), Florida, US, March 2018.
- [4] Tudo Rondônia em: <https://www.tudorondonia.com/noticias/quarta-feira-de-calor-alta-umidade-e-chuvas-esparsas-no-norte,129776.shtml>

7. RESPONSABILIDADES

Este relatório foi elaborado sobre a responsabilidade técnica do Dr. Osmar Pinto Junior, pesquisador sênior e coordenador do Grupo de Eletricidade Atmosférica (ELAT) do Instituto Nacional de Pesquisas Espaciais (INPE).



Dr. Osmar Pinto Junior
Consultor Técnico

ANEXO IV - DIAGRAMA UNIFILAR

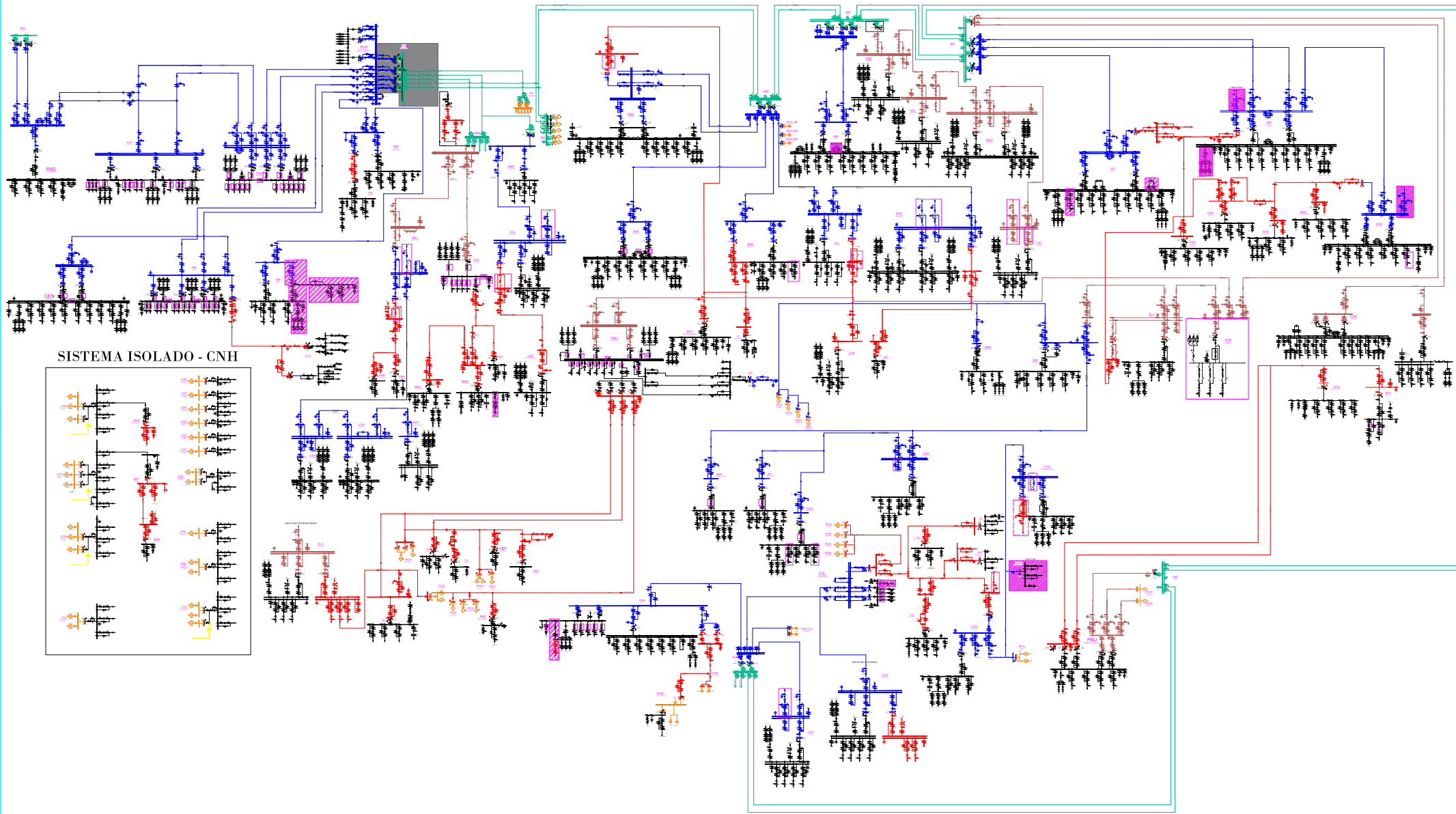

SISTEMA ISOLADO - CNH

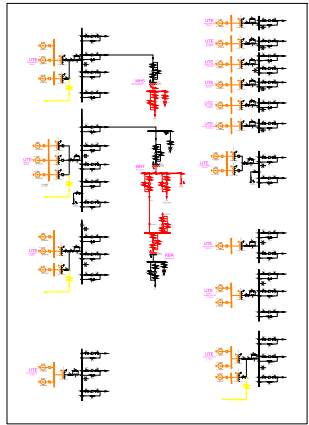

Legenda:

- █ 69kV
- █ 13,8kV
- █ 34,5kV
- █ 138kV
- █ 230kV
- █ Desativar

		RONDÔNIA	REVISÃO 015	DATA REVISÃO 29/11/2022	FOLHA ÚNICA
ASSUNTO: DIAGRAMA UNIFILAR SE RONDÔNIA					
MOTIVO DA REVISÃO: ATUALIZAÇÃO					
AUTOR PROJETO: ENG° WELLISSON GOMES		DATA: JUN/2021		ESCALA: S/ ESCALA	
		CONFERIDO: ENG° ADJAN CASTRO		DESENHO: AMANDA	
				01/01	