

RELATÓRIO DE INTERRUÇÃO EM SITUAÇÃO DE EMERGÊNCIA 11/2023 (RISE 014-2023): INTERRUÇÃO NA ÁREA DE CONCESSÃO DA ENERGISA EM 26/11/2023 à 12/12/2023

ELABORAÇÃO

Agnes Felipe Lima de Moura
Supervisor de Pós Operação III

REVISÃO

Ramon Leal Pessoa
Gerente de Operação

SUMÁRIO

1.	INTRODUÇÃO	4
1.1.	OBJETIVO	4
2.	FUNDAMENTAÇÃO REGULATÓRIA	5
3.	DESCRIÇÃO DO EVENTO	7
3.1.	CAUSA ORIGEM DO EVENTO	9
3.2.	DETALHAMENTO DO EVENTO	9
3.2.1.	Código do evento, definido pela distribuidora.....	9
3.2.2.	Quantidades de UCs	10
3.2.3.	Danos no Sistema Elétrico	10
3.2.4.	Ações da Distribuidora para Recomposição	11
3.2.5.	Subestações e Municípios Atingidos	12
3.2.6.	Quantidades de Interrupções	14
3.2.7.	Data e hora de início das interrupções	15
3.2.8.	Data e hora do término das interrupções.....	15
3.2.9.	Média da duração das interrupções	15
3.2.10.	Duração da interrupção mais longa	18
3.2.11.	Soma do CHI das Interrupções associadas ao evento	19
3.2.12.	Abrangência	19
3.3.	CRONOLOGIA	28
3.4.	IMPACTOS DO EVENTO	77
3.4.1.	DEC	78
4.	ENQUADRAMENTO DO EVENTO - SITUAÇÃO DE EMERGÊNCIA.....	79
4.1.	REQUISITO PRIMÁRIO	79
4.2.	REQUISITO COMPLEMENTAR.....	80
5.	CONSIDERAÇÕES FINAIS.....	81
	ANEXO I - Descrição e Relação dos Equipamentos Afetados	82
	ANEXO II - MATÉRIAS VEICULADAS NA MÍDIA	84
	ANEXO III - LAUDO DAS CONDIÇÕES ATMOSFÉRICAS . Erro! Indicador não definido.	

1. INTRODUÇÃO

Em linha com os requisitos regulatórios vigentes, o Relatório de Interrupção em Situação de Emergência 014-2023 apresenta detalhes do evento significativo registrado no estado de Rondônia, na área de concessão da **Energisa Rondônia (ERO)**, o evento climático atingiu todo o Estado, evidenciando os registros comprobatórios da **situação de emergência** constatada.

Como premissa para detalhamento dos fatos, foi tomado como referência o horário oficial local em Porto Velho - RO, sede da concessionária, correspondente ao Fuso GMT-4h (*Greenwich Mean Time -4 horas*).

1.1. OBJETIVO

De modo geral, o presente documento tem como objetivo geral descrever detalhadamente os eventos de interrupção registrados na área de concessão da ENERGISA, observadas pela empresa por volta das 20h:10min (horário local) do dia 26/11/2023, oriundo de condições climáticas adversas que culminaram na interrupção do fornecimento de energia elétrica para unidades consumidoras localizadas no Estado de Rondônia.

De modo específico, este relatório materializa evidências que caracterizam o enquadramento do evento de descontinuidade no fornecimento de energia elétrica como uma “**Interrupção em Situação de Emergência**”.

2. FUNDAMENTAÇÃO REGULATÓRIA

Conforme previsto no Módulo 8 dos Procedimentos de Distribuição de Energia Elétrica no Sistema Elétrico Nacional (Prodist), “Item 187”, na alínea “c” transcrito adiante, a Agência Nacional de Energia Elétrica (ANEEL) estabelece exceções (expurgos) aplicadas na apuração dos indicadores Coletivos de Continuidade (DEC/FEC):

“187. Na apuração dos indicadores DEC e FEC não devem ser consideradas as seguintes situações:

- a) falha nas instalações da unidade consumidora que não provoque interrupção em instalações de terceiros;*
- b) interrupção decorrente de obras de interesse exclusivo do usuário e que afete somente sua unidade consumidora;*
- c) Interrupção em Situação de Emergência - ISE;*
- d) suspensão por inadimplemento do consumidor;*
- e) suspensão por deficiência técnica ou de segurança das instalações da unidade consumidora que não provoque interrupção em instalações de terceiros, previstas em regulamentação;*
- f) interrupção vinculada à programa de racionamento instituído pela União;*
- g) interrupção ocorrida em Dia Crítico;*
- h) interrupção oriunda de atuação de Esquema Regional de Alívio de Carga - ERAC estabelecido pelo ONS;*e
- i) interrupção de origem externa ao sistema de distribuição”.*

De modo complementar, tais exceções também são aplicadas nos Indicadores Individuais de Continuidade (DIC/FIC/DMIC/DICRI), conforme exposto nos itens 178, 179 e 180 do Módulo 8 do Prodist:

“178. Na apuração dos indicadores DIC e FIC não serão consideradas as interrupções previstas no item 187”.

“179. Na apuração do indicador DMIC, além das interrupções referidas no item 178. também não deverão ser consideradas aquelas oriundas de desligamentos programados [...]”.

“180. Na apuração do indicador DICRI não serão consideradas as interrupções previstas no item 178, com exceção da alínea “g””.

Sobre este contexto, destaca-se que a definição do conceito “Interrupção em Situação de Emergência” - tipificação de expurgo exposto na alínea “c”. do item 187 - é apresentada no Módulo 1 do Prodist como:

“208. Interrupção em Situação de Emergência - ISE:

Interrupção originada no sistema de distribuição, resultante de Evento que comprovadamente impossibilite a atuação imediata da distribuidora e que não tenha sido provocada ou agravada por esta e que seja:

- i. Decorrentes de Evento associado a Decreto de Declaração de Situação de Emergência ou Estado de Calamidade Pública emitido por órgão competente; ou*
- ii. Decorrentes de Evento cuja soma do CHI das interrupções ocorridas no sistema de distribuição seja superior ao calculado conforme a equação a seguir:*

$$2.612 \times N^{0,35}$$

Equação 1 - Cálculo do CHI limite para avaliação de ISE

Onde: N - número de unidades consumidoras faturadas e atendidas em BT ou MT do mês de outubro do ano anterior ao período de apuração.”.

Desse modo, depreende-se que o conceito de **Interrupção em Situação de Emergência** foi concebido pelo órgão regulador para tipificar eventos excepcionais e de alta severidade. Assim, a caracterização do expurgo de um determinado evento gerador de interrupção neste escopo, estará condicionada, **primariamente**, ao cumprimento do especificado no trecho: “[...] *Interrupção originada no sistema de distribuição, resultante de Evento que comprovadamente impossibilite a atuação imediata da distribuidora e que não tenha sido provocada ou agravada por esta[...]*”

De modo **complementar**, deve-se ainda atender a alínea “i” - relacionada a emissão de Decreto de Situação de Emergência / Estado de Calamidade - ou a alínea “ii” - relacionada a cálculo objetivo do CHI (Cliente x Horas Interrompidas), representativo direto da magnitude do evento.

3. DESCRIÇÃO DO EVENTO

O evento que ocorreu na área de atuação da Energisa/Rondônia no período de 26/11/2023 a 12/12/2023 foi causado por tempestades uma banda de nebulosidade convectiva associada a um sistema frontal atuando no estado de Rondônia e que gerou descargas e ventos fortes no estado. O sistema pode ser visto na imagem no infravermelho com realce do satélite GOES-16 na Figura 1.



Figura 1 - Imagens de satélite no infravermelho com realce do satélite GOES-16 às 21:00 UT do dia 27/11. As cores indicam diferentes temperaturas dos topos das nuvens.

Neste contexto, a imagem acima na noite do dia 27/11/2023 (horário local de Porto Velho), a concessão da Energisa Rondônia, já estava sendo afetada, por variações climáticas, com fortes chuvas acompanhadas de ventos fortes e descargas atmosféricas sendo essa combinação fundamental para ocasionar transtornos ao sistema elétrico.

Dadas as características do evento climático, a Energisa Rondônia atuou de modo prioritário com operadores e equipes em campo para viabilizar a recomposição do sistema. Contudo, as condições climáticas impactaram significativamente na atuação das equipes em campo, causando fechamento de vias de acesso, reduzindo a capacidade de locomoção, agravando riscos de acidentes e comprometendo a segurança das equipes.

3.1. CAUSA ORIGEM DO EVENTO

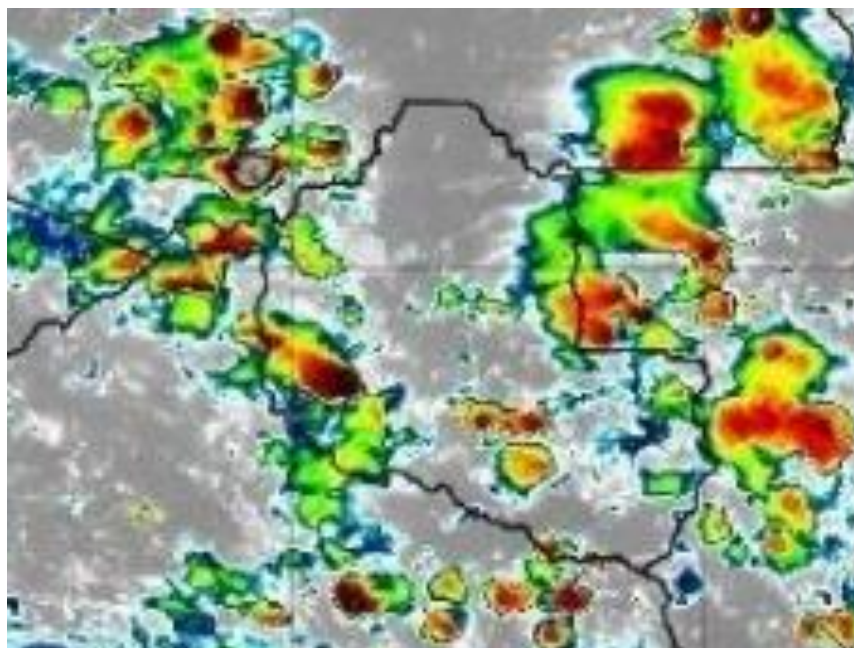
Os eventos de interrupção objeto deste relatório tiveram origem devido condições climáticas muito intensas (Descargas atmosféricas e ventos fortes) em todo estado de Rondônia, de modo a verificar que os eventos se enquadram em uma situação de emergência em conformidade com disposto no Anexo I da Instrução Normativa nº 01, de 24 de agosto de 2012 do Ministério da Integração Nacional referente à Codificação Brasileira de Desastres - COBRADE, deve-se procurar descrever o evento como fazendo parte de um ou mais Subtipos preconizados como uma Interrupção em Situação de Emergência pela COBRADE e demonstrar sua intensidade condizente com uma situação de emergência conforme descrito na Instrução Normativa. A COBRADE divide os desastres naturais em cinco Grupos, treze Subgrupos, vinte e quatro Tipos e vinte e três Subtipos. Dentro desta classificação e no contexto deste relatório, encontra-se o Grupo Desastres Meteorológicos que em seu item 1.3.1.2 contempla o Subgrupo Sistemas de Grande Escala/Escala Regional acompanhado de grande ocorrência de descargas e fortes ventos.

O enquadramento leva em conta as pesquisas realizadas pelo Grupo de Eletricidade Atmosférica (ELAT) do Instituto Nacional de Pesquisas Espaciais (INPE), pela National Weather Service (National Weather Service, 2015), bem como escalas de precipitação e de ventos (Byers, 1944).

3.2. DETALHAMENTO DO EVENTO

3.2.1. Código do evento, definido pela distribuidora.

As **1958** ocorrências objetos deste relatório foram registrados em formulários próprios no Sistema de Gestão da Distribuição (SGD) da

ENERGISA com identificador de número de interrupção, contidos na Tabela 2.

3.2.2. Quantidades de UCs

Os eventos registrados provocaram interrupções no fornecimento de energia elétrica de 119.450 unidades consumidoras (18%) do total de consumidores desta concessionária.

3.2.3. Danos no Sistema Elétrico

Foi identificada dificuldade no atendimento as ocorrências devidas as condições adversas do clima. Ventos e chuvas fortes. As principais atividades exercidas pelas equipes nestes dois dias foram:

- Reparo de cabos partidos;
- Reparo ou substituição de conexões;
- Retirada de árvore da rede;
- Retirada e substituição de postes quebrados;
- Reparo e substituição de cruzetas;
- Reparo e substituição de isoladores;
- Reparo em religador;
- Reparo em chaves fusíveis.

A descrição detalhada desses equipamentos e sua importância para o sistema de distribuição podem ser encontrados no Anexo I.

3.2.4. Ações da Distribuidora para Recomposição

Com a identificação do aumento expressivo na quantidade de ocorrências, o Plano de Contingência da empresa foi acionado visando agilizar o atendimento e minimizar os impactos.

As equipes foram acionadas conforme os níveis estabelecidos no plano de contingência da concessionária, que estabelece os seguintes critérios:

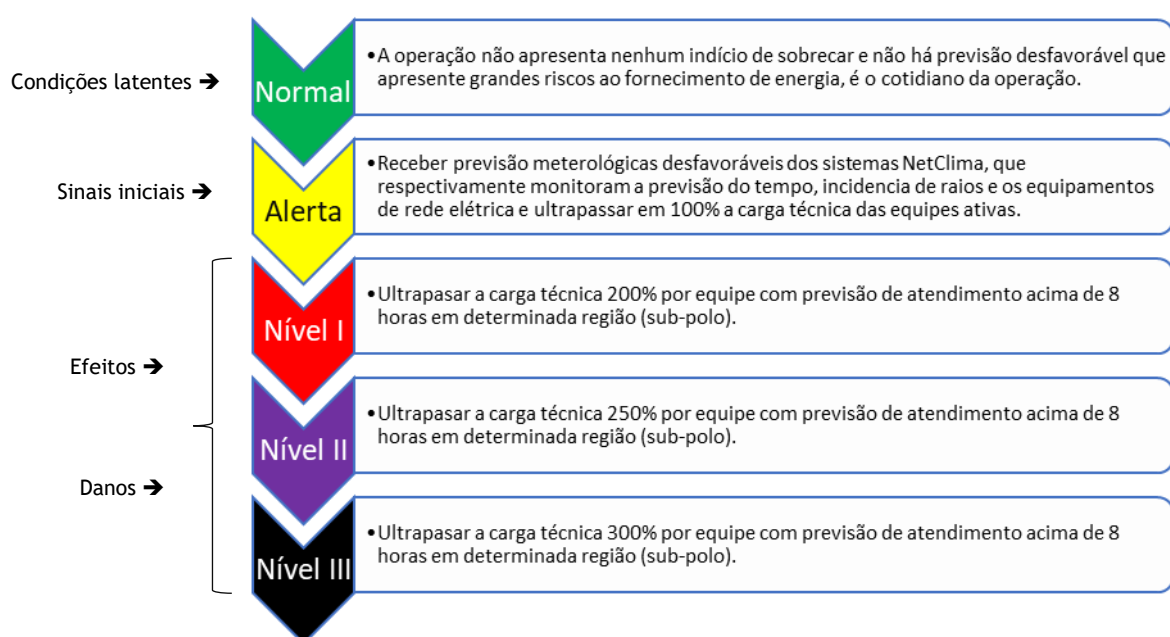

Abaixo segue a relação do quadro de equipes escaladas para o mês de agosto, com destaque das equipes acionadas na semana do evento.



Gráfico 1: Média de quantidade de equipes X equipe durante o evento.

3.2.5. Subestações e Municípios Atingidos

Devido ao período de climatização adversa no Estado foram registradas **1958** ocorrências, sendo um número bastante expressivo se tratando de atendimento. Tais clientes encontram-se em diversas localidades, são elas:

Alta Floresta, Alto Alegre, Alto Paraíso, Alvorada Doeste, Anari, Ariquemes, Buritis, Cabixi, Cacaulândia, Cacoal, Campo Novo De Rondônia, Candeias Do Jamari, Castanheiras, Cerejeiras, Chupinguaia, Colina Verde, Colorado Doeste, Corumbiara, Costa Marques, Cujubim, Distrito De Nova Dimensão, Distrito de Triunfo, Espigão Doeste, Extrema, Governador Jorge Teixeira, Guajará Mirim, Itapuã Do Oeste, Izidolândia, Jacy Paraná, Jacinópolis, Jaru, Ji Paraná, Machadinho Doeste, Ministro Andreazza, Mirante Da Serra, Monte Negro, Nova Brasilândia, Nova Mamoré, Nova União, Novo Horizonte Do Oeste, Novo Plano, Ouro Preto Doeste, Parecis, Pimenta Bueno,

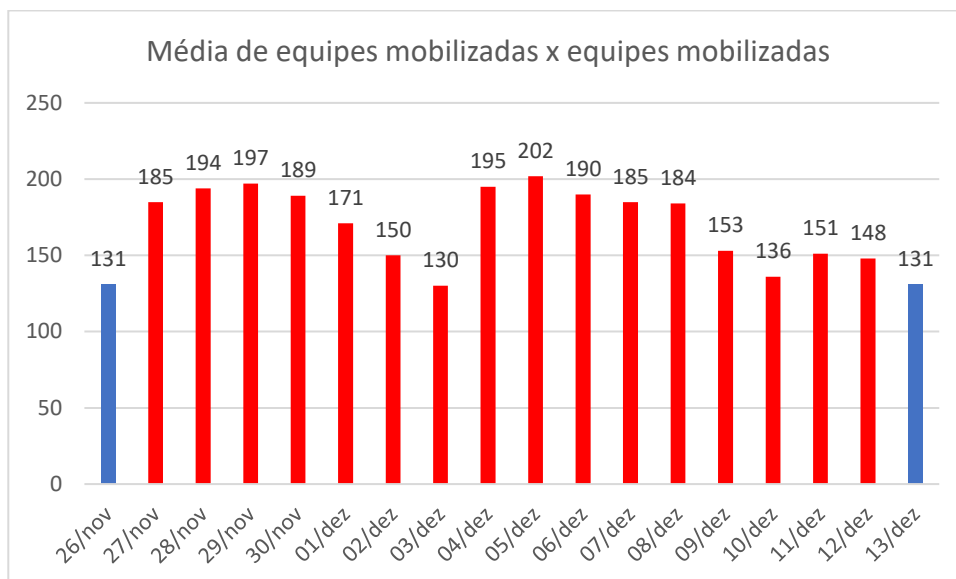
Pimenteiras, Porto Velho, Presidente Medici, Primavera, Querência do Norte, Rio Crespo, Rolim De Moura, Rondonias, Santa Luzia, São Carlos, São Felipe, São Francisco Do Guaporé, São Miguel Do Guaporé, Seringueiras, Tancredópolis, Tailândia, Teixeiraópolis, Theobroma, União Bandeirantes, Urupá, Vale Do Anari, Vale Do Paraíso, Vila De Abunã, Vila De Calama, Vila Dom Bosco, Vista Alegre do Abunã, Vilhena.

O quadro 1 exibe a lista de subestações atingidas:

SUBESTAÇÕES ATINGIDAS PELA ADVERSIDADE	
SUBESTAÇÃO DE ALTO ALEGRE	SUBESTAÇÃO DE MIRANTE DA SERRA
NOVA SE ABUNÃ	SUBESTAÇÃO DE NOVA BRASILANDIA
SUBESTAÇÃO DE ALTA FLORESTA	NOVA SE NOVA CALIFORNIA
SUBESTAÇÃO ALFAVILE	SE DISTRIBUIÇÃO NOVA DIMENSÃO
SE ALVORADA DO OSTE	SUBESTAÇÃO DE NOVO HORIZONTE E MIGRANTINOPOLIS
SUBESTAÇÃO DE ALTO PARAISO	SUBESTAÇÃO DE NOVA MAMORÉ
SUBESTAÇÃO AREAL	SE NOVA UNIÃO
SUBESTAÇÃO DE ARIQUEMES I 69KV	SUBESTAÇÃO DA USINA DE NAZARÉ
SUBESTAÇÃO REBAIXADORA 34,5/13,8	SUBESTAÇÃO DE OURO PRETO
SUBESTAÇÃO ARIQUEMES 2 69KV	SUBESTACAO DE PARECIS
SE NOVA BOM FUTURO	SUBESTAÇÃO DE PIMENTA BUENO
SUBESTAÇÃO REBAIXADORA 34,5/13,8	SUBESTAÇÃO DE OURO PRETO
SUBESTAÇÃO ARIQUEMES 2 69KV	SUBESTACAO DE PARECIS
SE NOVA BOM FUTURO	SUBESTAÇÃO DE PIMENTA BUENO
SE NOVA DE BURITIS 69/34,5/13,8KV	SUBESTAÇÃO DE PIMENTEIRAS DO OESTE
SUBESTAÇÃO BOA VISTA PACARANA	SUBESTAÇÃO PRESIDENTE MÉDICI 13,8 KV
SUBESTAÇÃO CACOAL 138 KV	SUBESTAÇÃO PLANALTO SÃO LUIZ
SUBESTAÇÃO DA USINA DE CALAMA	SUBESTAÇÃO DE PORTO VELHO
SUBESTAÇÃO DE CABIXI	SUBESTAÇÃO DA VILA DE RIO BRANCO
SUBESTAÇÃO DA USINA DE CONCEIÇÃO DA GALERA	SUBESTAÇÃO RIO MADEIRA
SUBESTAÇÃO CENTRO	SUBESTAÇÃO DE ROLIM DE MOURA
SUBESTAÇÃO CEREJEIRAS 34,5KV	SUBESTAÇÃO DA USINA RIO VERMELHO

SUBESTAÇÃO CHUPINGUAIA	SUBESTAÇÃO DA USINA DE SÃO CARLOS
NOVA SUBESTAÇÃO CJB 138/13,8KV	SUBESTAÇÃO DA USINA DE SANTA CATARINA
SUBESTAÇÃO COSTA MARQUES	SE SÃO DOMINGOS
SUBESTAÇÃO CORUMBIARA	SE SÃO FRANCISCO DO GUAPORÉ
SUBESTAÇÃO DE COLORADO DO OESTE	SUBESTAÇÃO DE SANTA LUZIA
NOVA SED CAMPO NOVO	SUBESTAÇÃO DE SÃO MIGUEL
SUBESTAÇÃO DE ESPIÃO DO OESTE	SUBESTAÇÃO DA USINA DE SURPRESA
SED EXTREMA	SE SERINGUEIRAS
SUBESTAÇÃO GUAJARÁ MIRIM	SE SANTO ANTONIO 34,5/13,8 KVA
SUBESTAÇÃO DE IATA	SE THEOBROMA 138/13,8KV
SUBESTAÇÃO DE ITAPUÃ DO OESTE	SUBESTAÇÃO TIRADENTES
SUBESTAÇÃO DA USINA DE ZIDOLANDIA	SE REBAIXADORA
SUBESTAÇÃO JARÚ	SE REBAIXADORA 34,5/13,8KV
SED NOVA DE JACI PARANÁ	SUBESTAÇÃO DA USINA DE URUCUMACUÃ
SUBESTAÇÃO JI-PARANÁ I	SUBESTAÇÃO DE URUPÁ
SUBESTAÇÃO JI-PARANA III	SED VISTA ALEGRE DO ABUNÃ
SE MACHADINHO MDO	NOVA SE VDA VALE DO ANARI
SUBESTAÇÃO MACHADINHO 2	SUBESTAÇÃO DE VILHENA
SUBESTAÇÃO DE MONTE NEGRO	SUBESTAÇÃO DE VILHENA II

Quadro 1 - Subestações atingidas

3.2.6. Quantidades de Interrupções

Considerando todo o universo do evento, foram verificadas 119.450 interrupções individuais.

3.2.7. Data e hora de início das interrupções

O início da primeira interrupção observada nos eventos foi registrado às 1h22min do dia 27/11/2023.

3.2.8. Data e hora do término das interrupções

O final da última interrupção observada nos eventos foi registrado às 17h20min do dia 16/12/2023.

3.2.9. Média da duração das interrupções

Considerando o universo de **1958** ocorrências oriundas do evento de clima adverso, dentro da área de concessão da Energisa Rondônia afetando cerca de 119.450 unidades consumidoras, observou-se uma duração média dos atendimentos igual a **1030** minutos.

O gráfico a seguir compara a média do tempo de atendimento executado em dias normais com os dias de situação de emergência:



Gráfico 2 - Média dos tempos de atendimento (Minutos), em azul o observado fora do período de adversidade e em vermelho a performance diária durante o período.

Logo abaixo, seguem os gráficos com informações dos tempos de atendimento segregados em tempos de preparo, deslocamento e execução.



Gráfico 3 - Média dos tempos de Preparo (Minutos), em azul o observado fora do período de adversidade e em vermelho a performance diária durante o período.

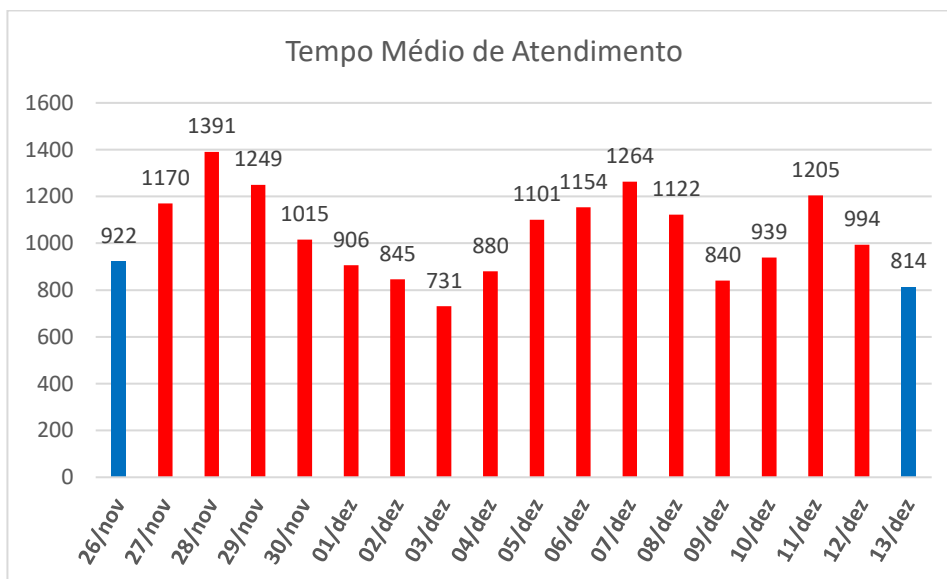

Gráfico 4 - Média dos tempos de Descolamento (Minutos), em azul o observado fora do período de adversidade e em vermelho a performance diária durante o período.

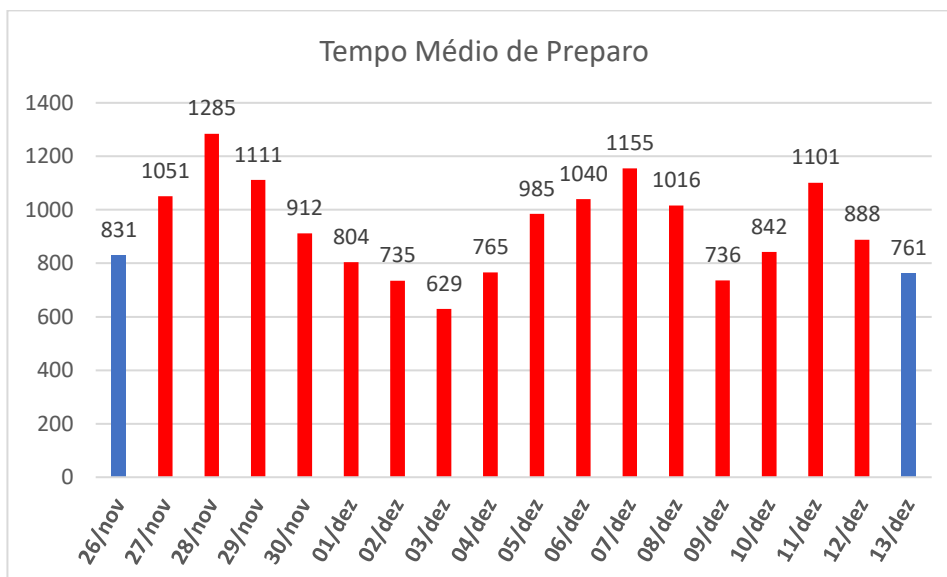

Gráfico 5 - Média dos tempos de execução (Minutos), em azul o observado fora do período de adversidade e em vermelho a performance diária durante o período.

O gráfico abaixo apresenta a evolução das quantidades de ocorrências em contraste com a performance média diária verificada no período de apuração.

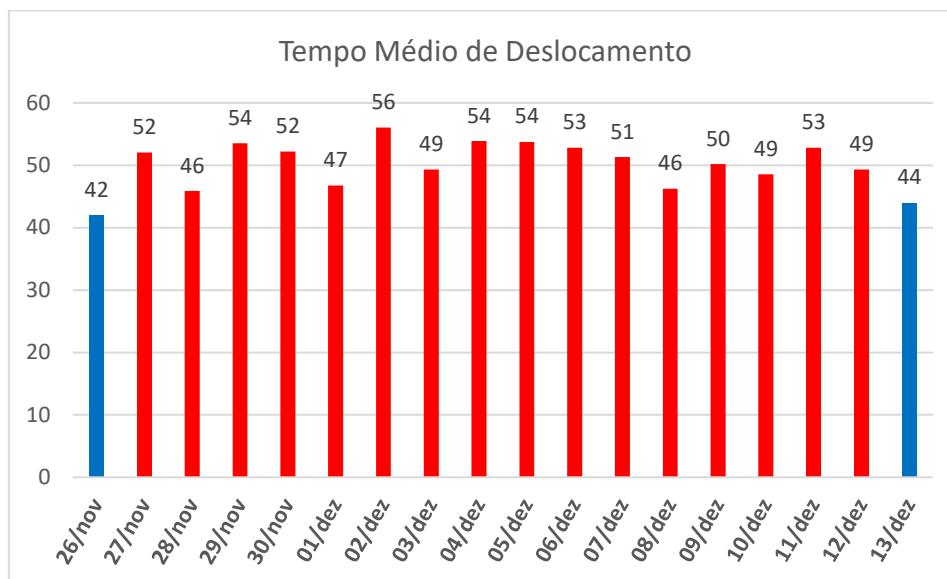

Gráfico 6 - Ocorrências em Situação de Emergência

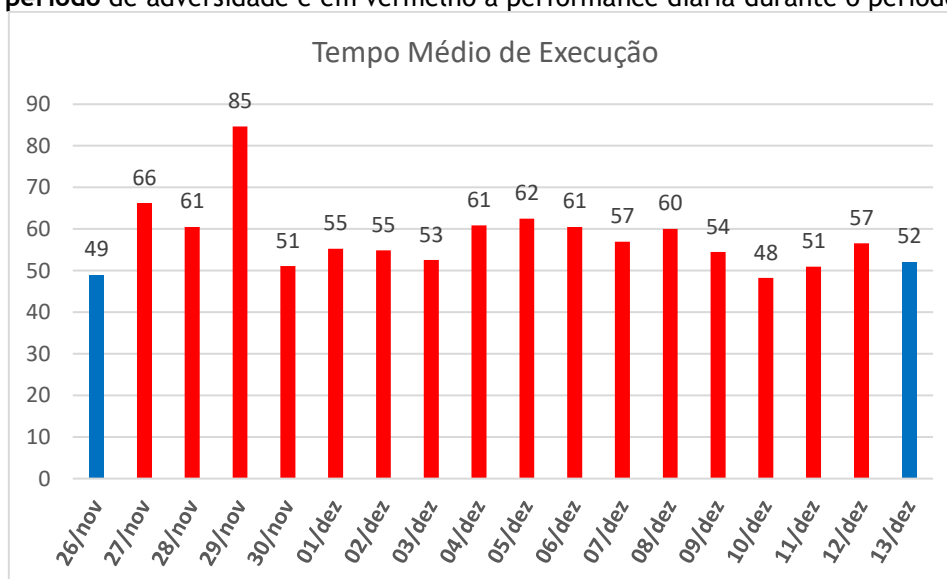
É notável a disparidade do número de ocorrências em relação ao período de adversidade climática, há uma diferença relativa de 20% maior que o restante do mês.

3.2.10. Duração da interrupção mais longa

Detalhando-se o conjunto de interrupções individuais registradas, verifica-se que a interrupção contínua mais longa no evento ocorreu para 1 consumidor, registrando aproximadamente **177** horas de duração. Trata-se de um evento em um atendimento na localidade de Campo novo de Rondônia, onde foi encontrado transformador queimador por descarga atmosférica, realizado a substituição e normalizado cliente. É válido ainda considerar que o acesso a localidade é dado por vias vicinais e o consumidor ainda localizado na zona rural da localidade.

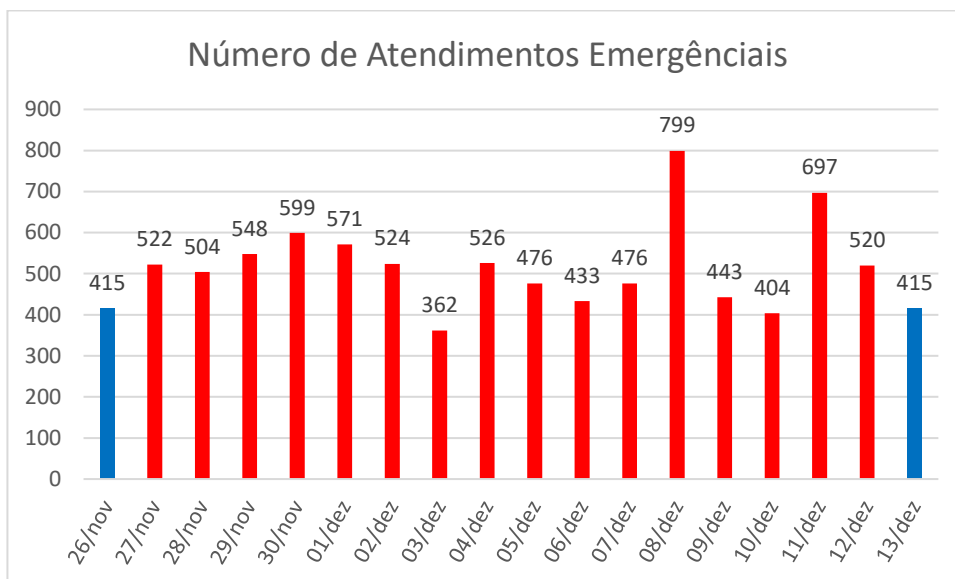
3.2.11. Soma do CHI das Interrupções associadas ao evento

O valor do CHI (**Consumidor x Hora Interrompido**), correspondente ao somatório dos DIC's associados ao evento, foi de 783.449,2 horas.

3.2.12. Abrangência

As imagens adiante apresentam a área de concessão da Energisa e alguns exemplos das áreas afetadas no mapa pelos eventos de descargas atmosféricas, chuvas e ventos.



Figura 2 - Área de Concessão Energisa



Figura 3 - Descargas Atmosféricas Observadas - 27/11/2023

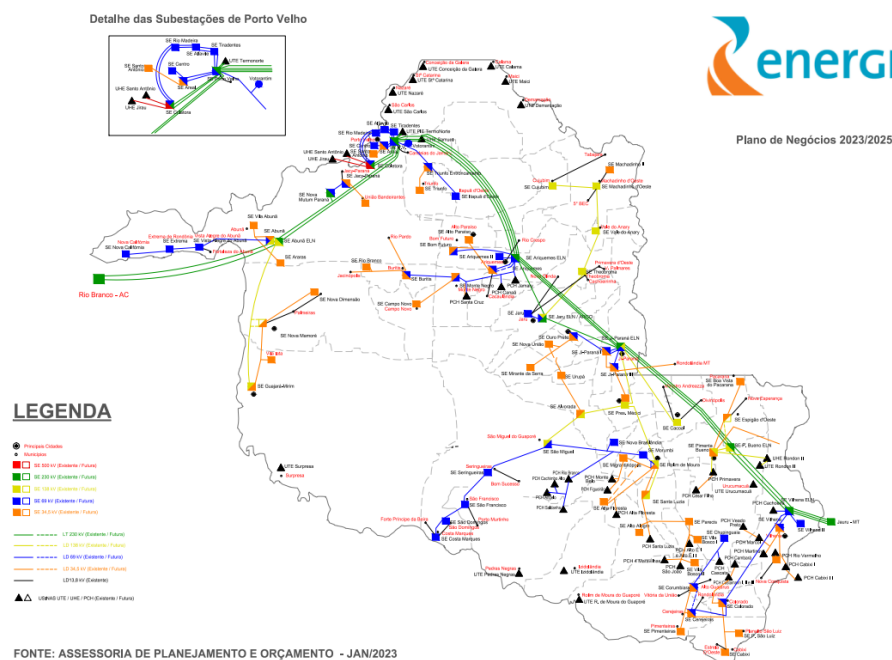

Figura 4 - Descargas Atmosféricas Observadas - 28/11/2023

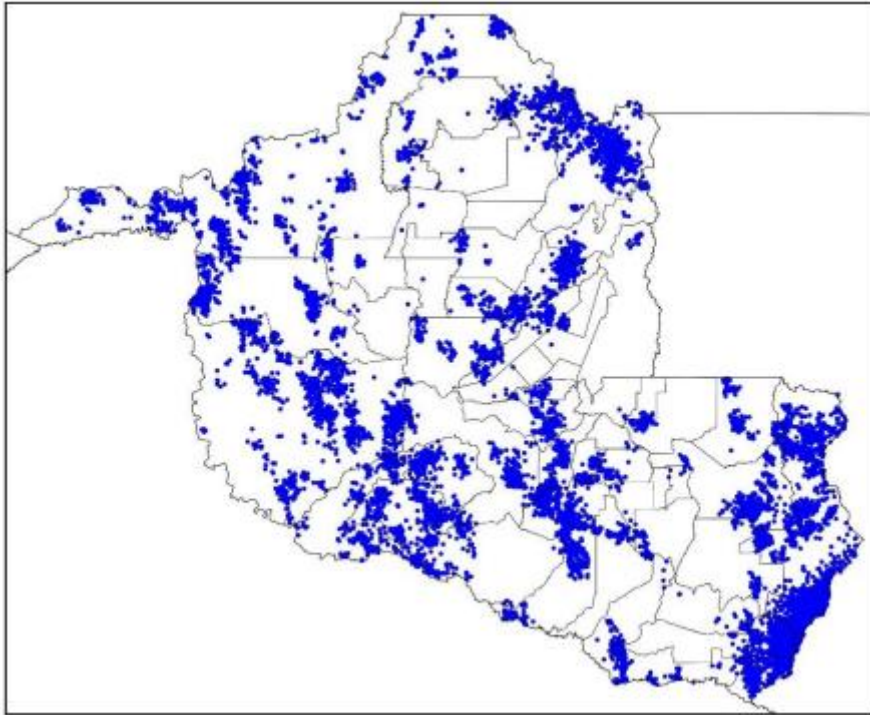

Figura 5 - Descargas Atmosféricas Observadas - 29/11/2023

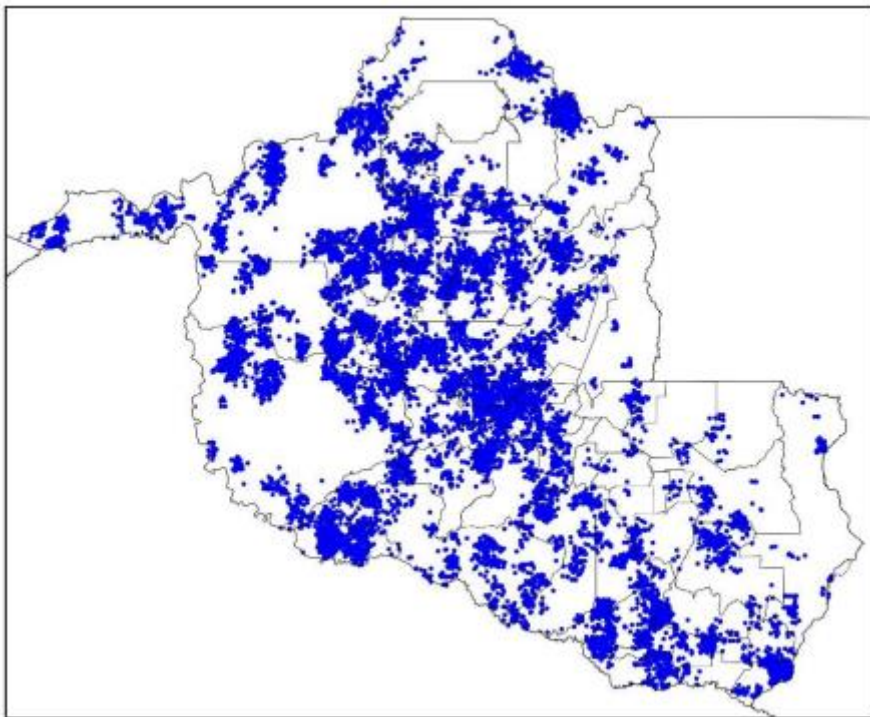

Figura 6 - Descargas Atmosféricas Observadas - 30/11/2023

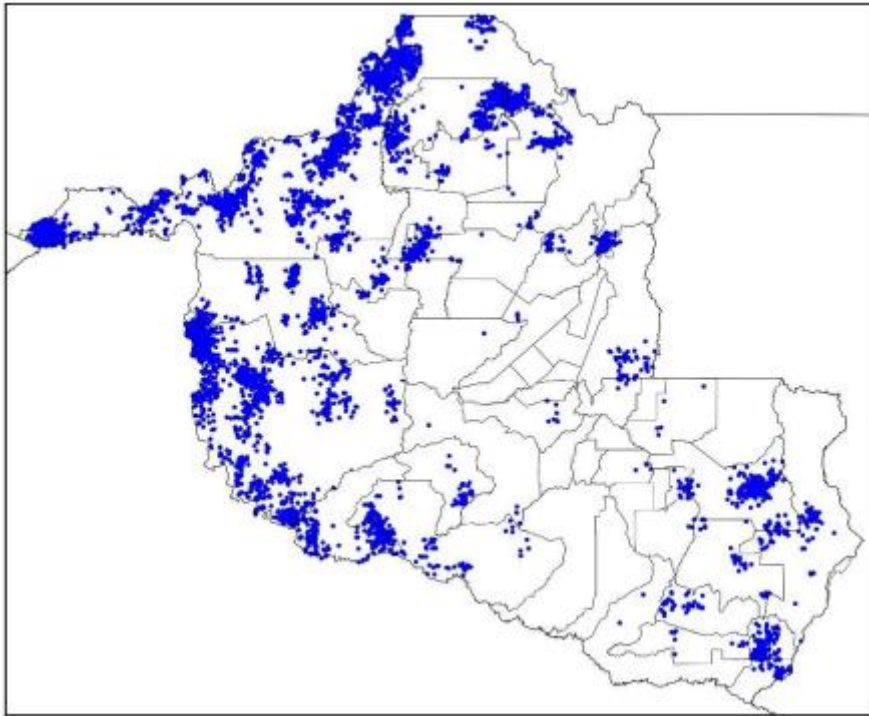

Figura 7 - Descargas Atmosféricas Observadas - 01/12/2023

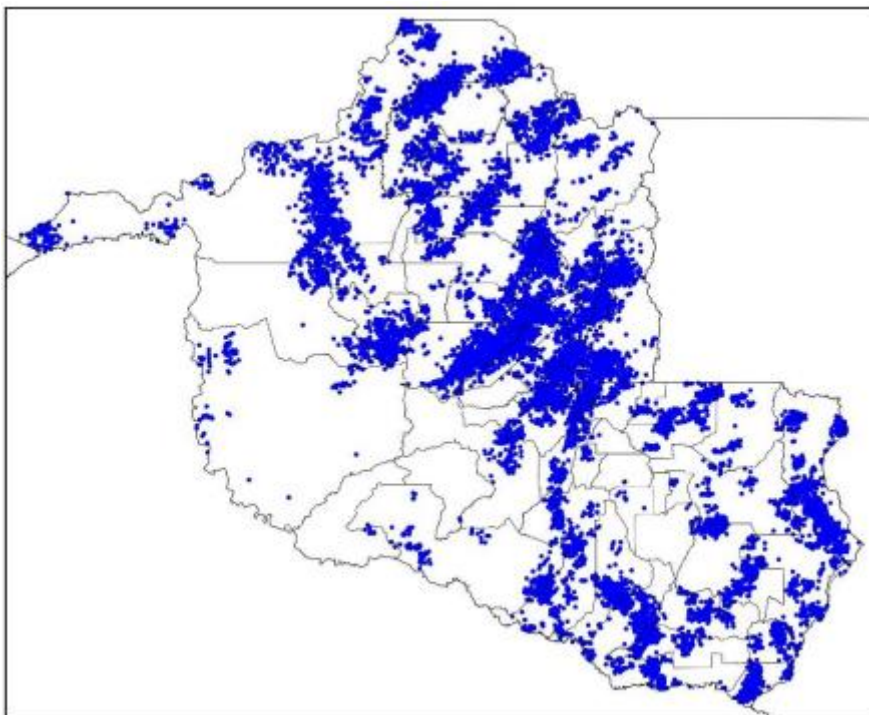

Figura 8 - Descargas Atmosféricas Observadas - 02/12/2023

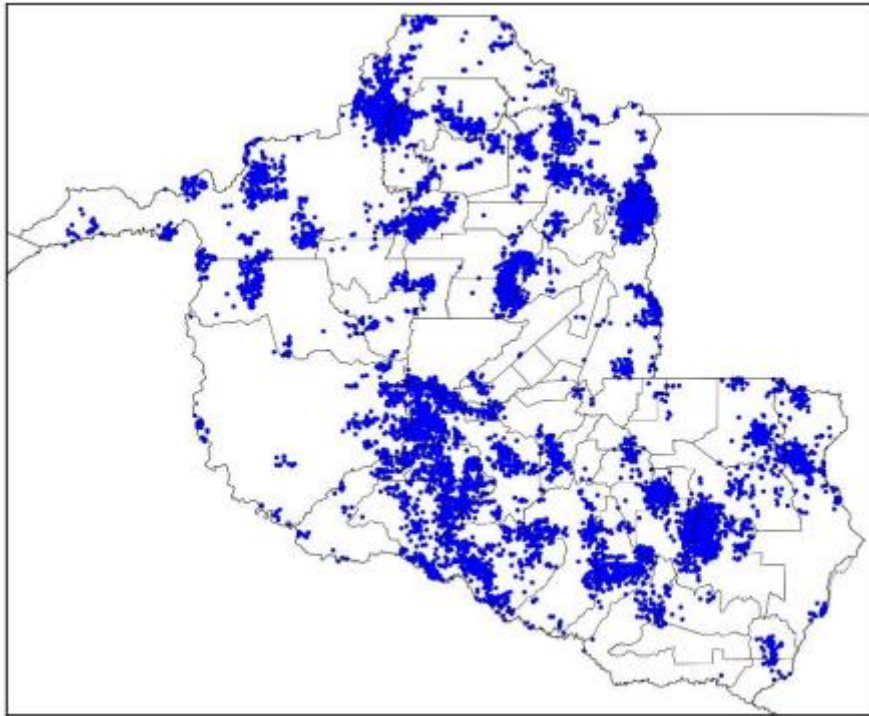

Figura 9 - Descargas Atmosféricas Observadas - 03/12/2023

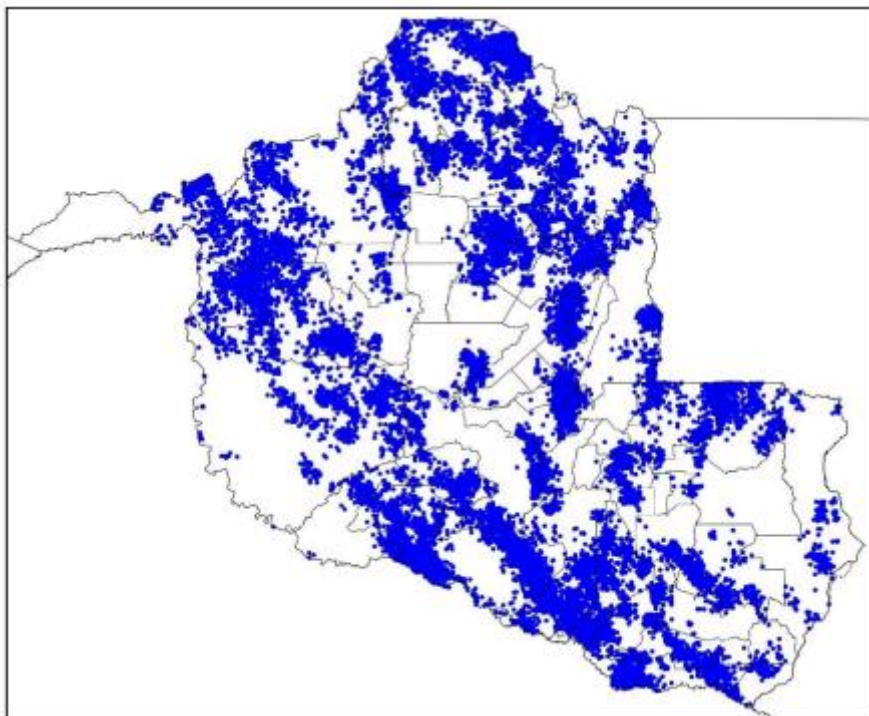

Figura 10 - Descargas Atmosféricas Observadas - 04/12/2023

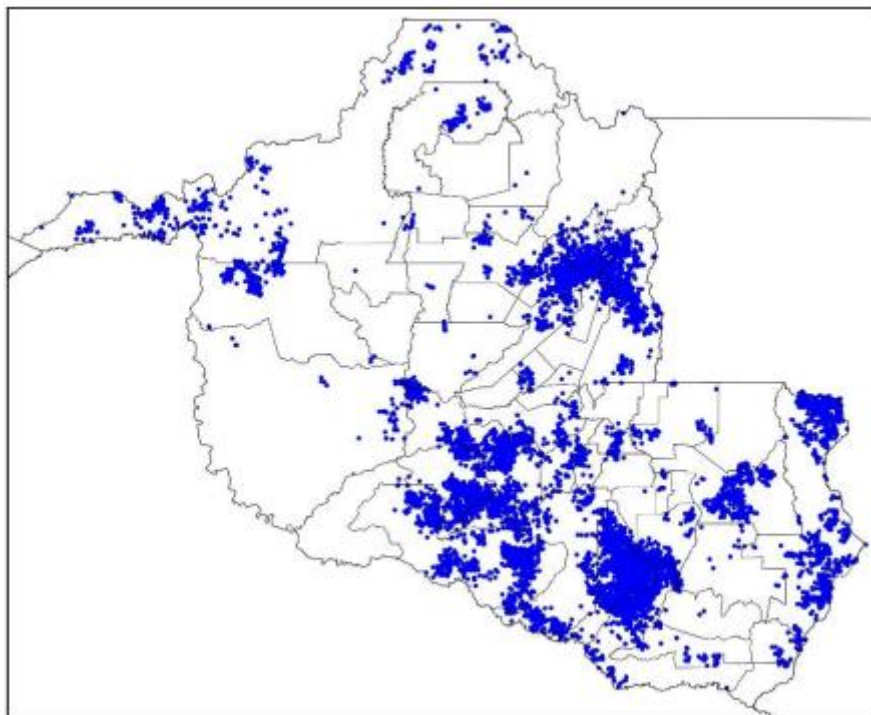

Figura 11 - Descargas Atmosféricas Observadas - 05/12/2023

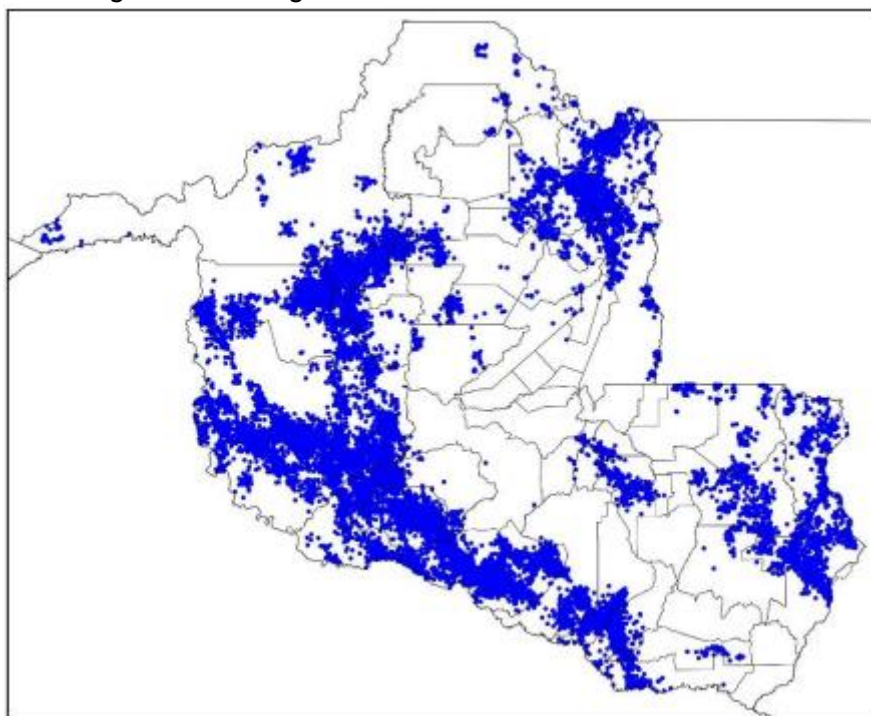

Figura 12 - Descargas Atmosféricas Observadas - 06/12/2023

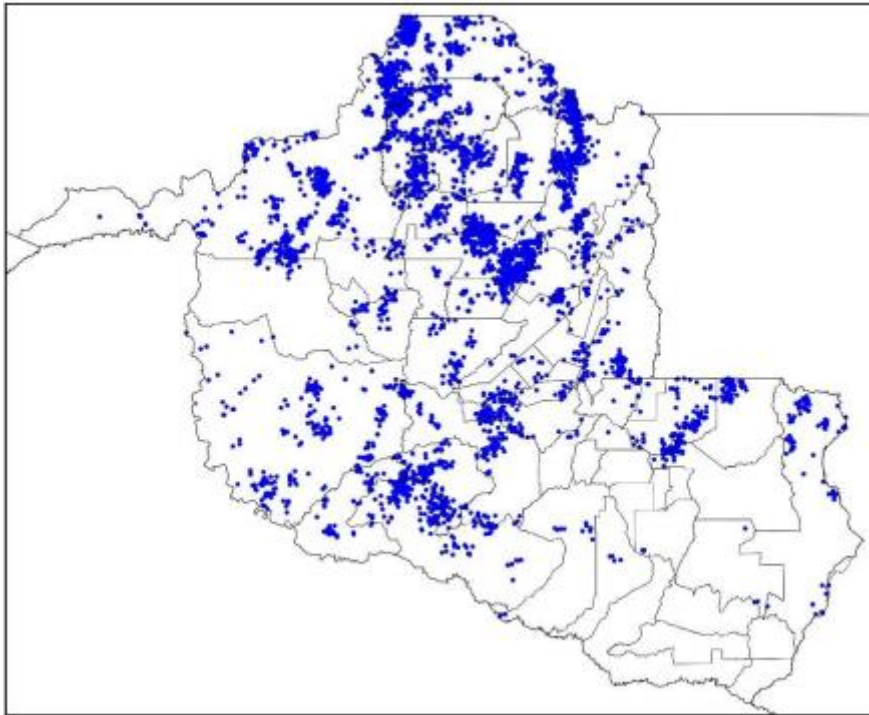

Figura 13 - Descargas Atmosféricas Observadas - 07/12/2023

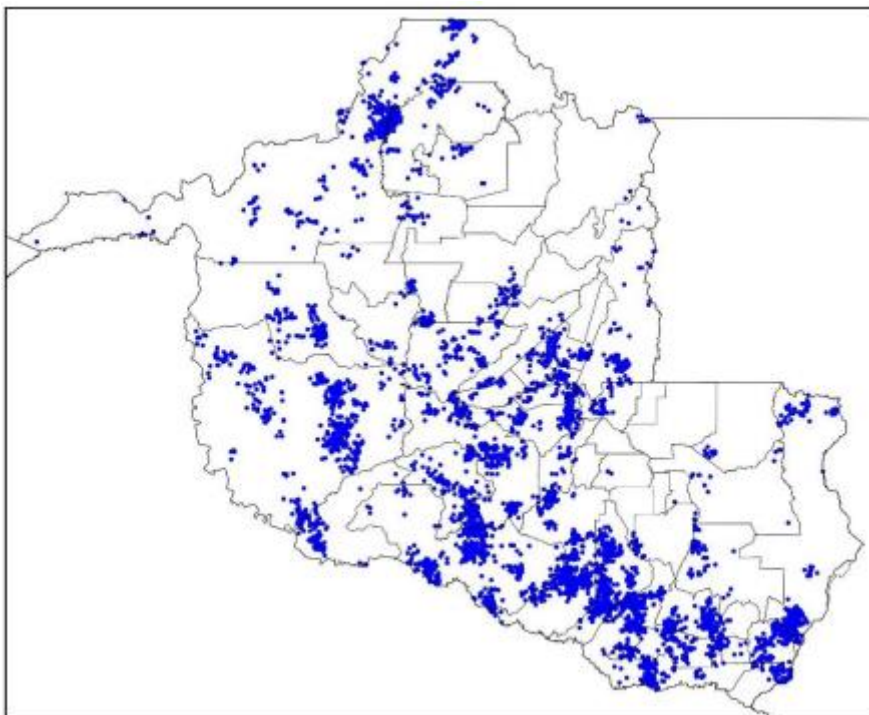

Figura 14 - Descargas Atmosféricas Observadas - 08/12/2023

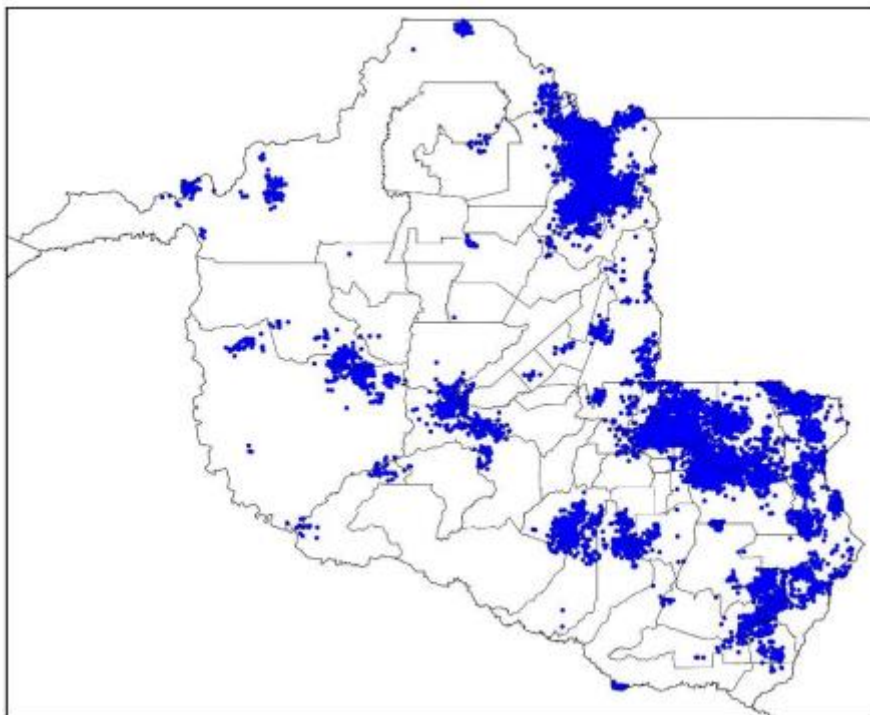

Figura 15 - Descargas Atmosféricas Observadas - 09/12/2023

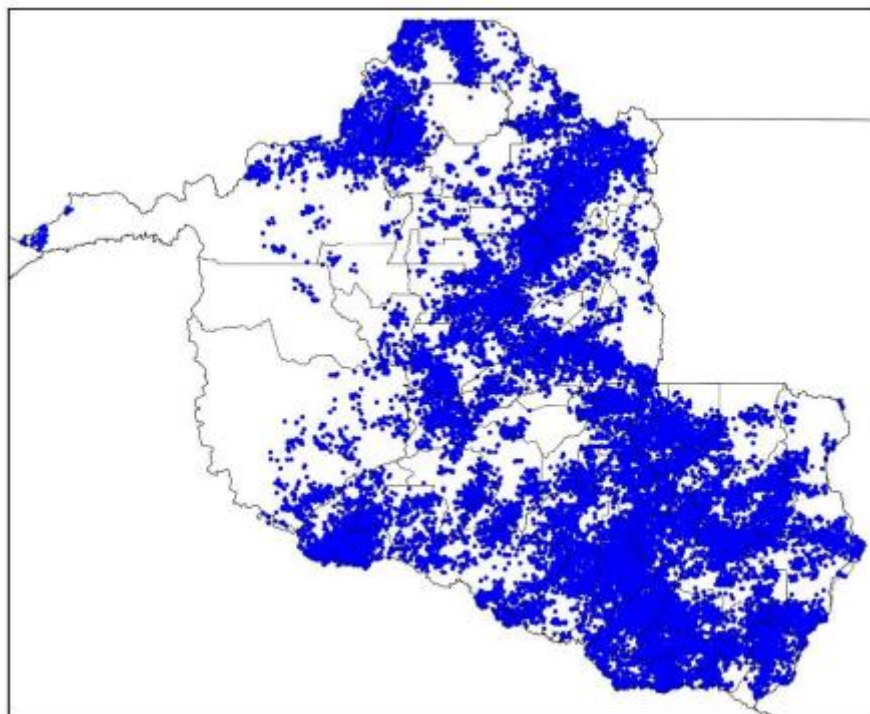

Figura 16 - Descargas Atmosféricas Observadas - 10/12/2023

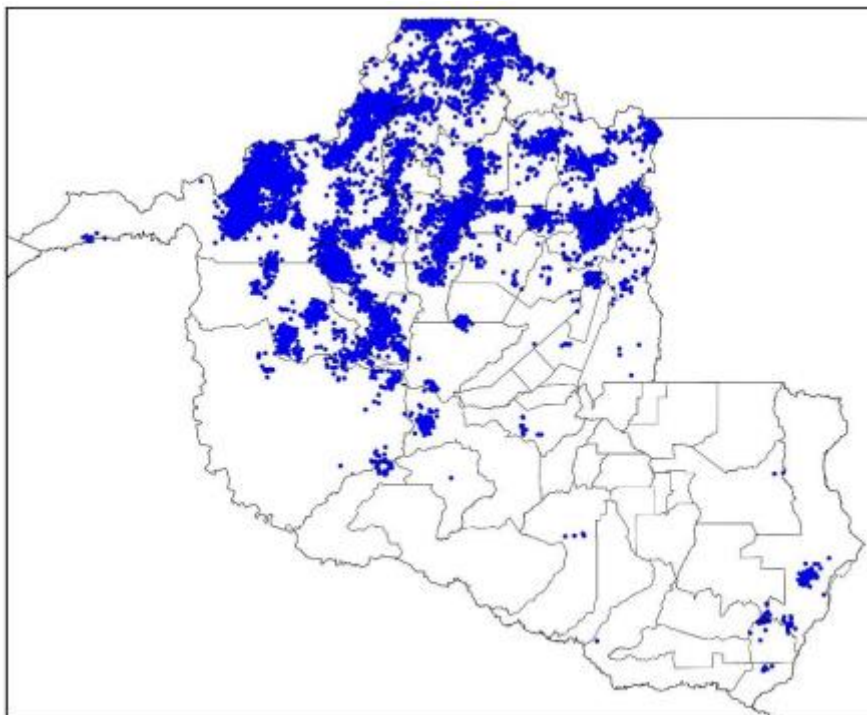

Figura 17 - Descargas Atmosféricas Observadas - 11/12/2023

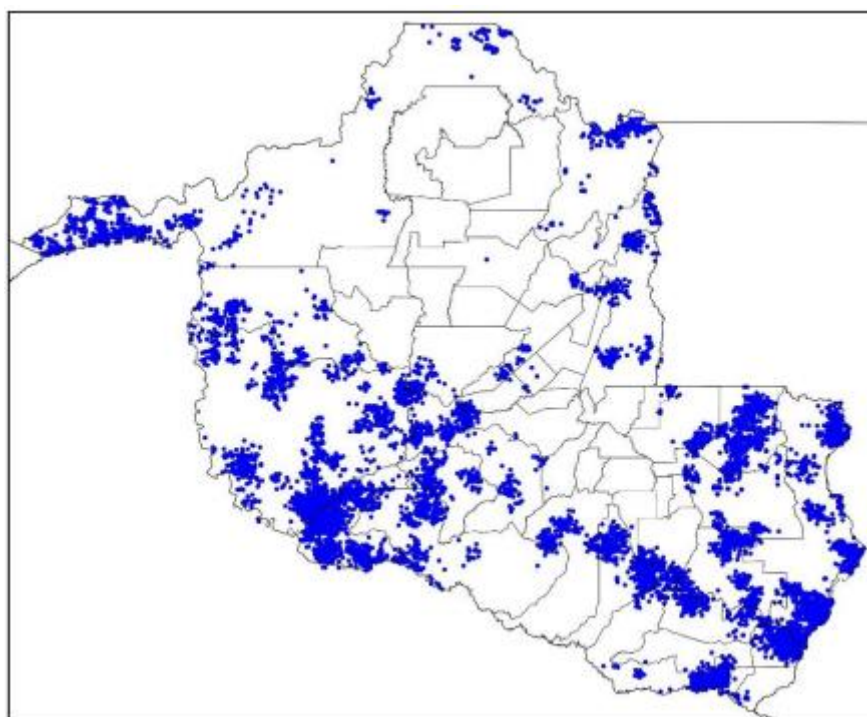

Figura 18 - Descargas Atmosféricas Observadas - 12/12/2023

Em termos temporais, as descargas e os ventos foram das 20:10 (horário local) do dia 26/11 as 19:50 (horário local) do dia 12/12 conforme relatório técnico em anexo. O sistema foi acompanhado de ventos fortes com intensidades de ao menos 61km/h na região. Conforme a Escala de Beaufort, que classifica a intensidade dos ventos tendo em conta a sua velocidade, ventos desta magnitude são capazes de derrubar árvores e jogá-los sobre a rede elétrica.

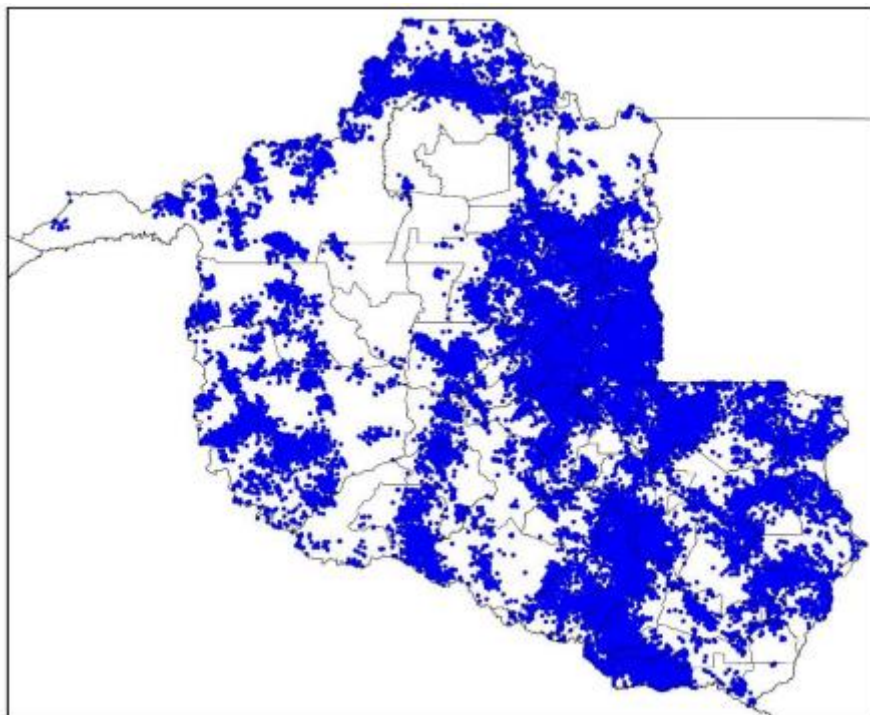
3.3. CRONOLOGIA

As Ocorrências afetadas no evento encontram-se apresentadas em ordem cronológica na Quadro 2 adiante.

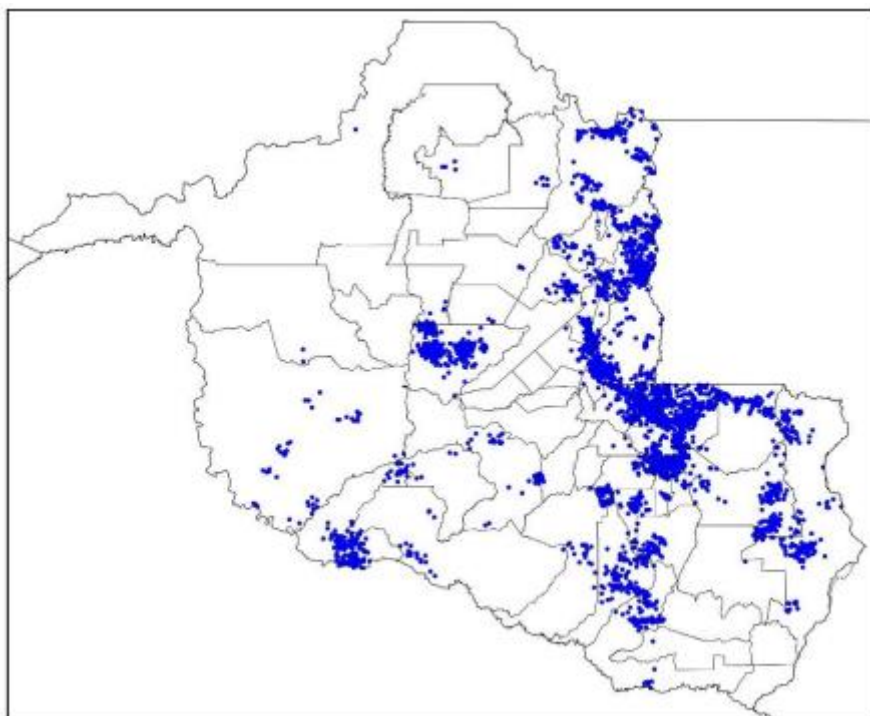
OCORRENCIA	INICIO_OCORRENCIA	FINAL_OCORRENCIA	DESC_LOCAL
2023-347170	27/11/2023 01:22	27/11/2023 17:10	VILHENA
2023-346510	27/11/2023 04:43	27/11/2023 11:42	VILHENA
2023-361675	27/11/2023 05:04	27/11/2023 09:20	COLORADO DOESTE
2023-346512	27/11/2023 05:24	28/11/2023 15:57	CUJUBIM
2023-346516	27/11/2023 05:58	27/11/2023 18:30	VILHENA
2023-346518	27/11/2023 06:05	27/11/2023 16:27	JACY PARANA
2023-346522	27/11/2023 06:13	27/11/2023 12:40	VILHENA
2023-346521	27/11/2023 06:14	29/11/2023 08:28	CACOAL
2023-346526	27/11/2023 06:15	27/11/2023 19:21	SAO MIGUEL DO GUAPORE
2023-346549	27/11/2023 06:17	27/11/2023 10:15	ROLIM DE MOURA
2023-346542	27/11/2023 06:44	27/11/2023 12:25	MACHADINHO DOESTE
2023-346543	27/11/2023 06:47	27/11/2023 09:13	VILHENA
2023-346546	27/11/2023 06:50	28/11/2023 10:11	COLORADO DOESTE
2023-346580	27/11/2023 06:54	27/11/2023 10:43	PORTO VELHO
2023-346553	27/11/2023 06:58	27/11/2023 09:04	ALTO ALEGRE
2023-346555	27/11/2023 07:00	27/11/2023 15:13	VILHENA
2023-346629	27/11/2023 07:01	27/11/2023 17:10	CAMPO NOVO DE RONDONIA
2023-346560	27/11/2023 07:04	27/11/2023 16:30	VILHENA
2023-346562	27/11/2023 07:05	27/11/2023 16:51	CUJUBIM
2023-346566	27/11/2023 07:07	27/11/2023 08:53	COLORADO DOESTE
2023-346570	27/11/2023 07:11	27/11/2023 10:19	COLORADO DOESTE
2023-346571	27/11/2023 07:13	27/11/2023 08:45	CACOAL

ENERGISA RONDÔNIA - DISTRIBUIDORA DE ENERGIA S.A.

Av. dos Imigrantes, nº 4.137 - bairro Industrial

Porto Velho (RO) CEP: 76821-063

05.914.650/0001-66 2556637

(69) 3216 4000 | Fax. (69) 3222-8720 | www.energisa.com.br

2023-346578	27/11/2023 07:17	27/11/2023 18:21	SANTA LUZIA
2023-346581	27/11/2023 07:19	27/11/2023 21:50	NOVO HORIZONTE DO OESTE
2023-346593	27/11/2023 07:27	28/11/2023 16:28	COSTA MARQUES
2023-346599	27/11/2023 07:31	27/11/2023 16:21	MACHADINHO DOESTE
2023-346604	27/11/2023 07:36	27/11/2023 11:13	PARECIS
2023-346387	27/11/2023 07:37	27/11/2023 23:59	BURITIS
2023-346635	27/11/2023 07:44	27/11/2023 10:48	COLORADO DOESTE
2023-346645	27/11/2023 07:53	27/11/2023 10:19	OURO PRETO DOESTE
2023-346646	27/11/2023 07:54	27/11/2023 08:46	ARIQUEMES
2023-346650	27/11/2023 07:58	27/11/2023 21:28	CORUMBIARA
2023-346677	27/11/2023 08:03	27/11/2023 12:28	PARECIS
2023-346653	27/11/2023 08:08	27/11/2023 09:15	PORTO VELHO
2023-346699	27/11/2023 08:20	27/11/2023 17:56	CABIXI
2023-346630	27/11/2023 08:23	27/11/2023 19:40	CAMPO NOVO DE RONDONIA
2023-346715	27/11/2023 08:30	27/11/2023 19:18	VILA DE ABUNA
2023-346719	27/11/2023 08:38	27/11/2023 22:10	SERINGUEIRAS
2023-346728	27/11/2023 08:40	27/11/2023 17:58	NOVA BRASILANDIA
2023-346441	27/11/2023 08:45	27/11/2023 11:18	ARIQUEMES
2023-346734	27/11/2023 08:45	27/11/2023 09:49	CEREJEIRAS
2023-346742	27/11/2023 08:48	27/11/2023 19:30	CASTANHEIRAS
2023-346748	27/11/2023 08:51	27/11/2023 20:00	CABIXI
2023-346777	27/11/2023 08:59	27/11/2023 10:40	VILHENA
2023-346780	27/11/2023 09:00	27/11/2023 16:43	BURITIS
2023-346666	27/11/2023 09:12	27/11/2023 17:15	ALVORADA DOESTE
2023-346803	27/11/2023 09:18	27/11/2023 15:49	CAMPO NOVO DE RONDONIA
2023-346808	27/11/2023 09:24	29/11/2023 16:42	CHUPINGUAIA
2023-346753	27/11/2023 09:29	27/11/2023 13:19	CAMPO NOVO DE RONDONIA
2023-346824	27/11/2023 09:35	27/11/2023 17:53	JI PARANA
2023-346895	27/11/2023 09:59	29/11/2023 17:20	ROLIM DE MOURA
2023-346897	27/11/2023 10:00	27/11/2023 21:09	SAO MIGUEL DO GUAPORE
2023-346898	27/11/2023 10:00	27/11/2023 16:45	COLORADO DOESTE
2023-347202	27/11/2023 10:09	27/11/2023 18:59	GUAJARA MIRIM
2023-346932	27/11/2023 10:26	27/11/2023 16:36	VISTA ALEGRE DO ABUNA
2023-346945	27/11/2023 10:38	27/11/2023 12:43	ARIQUEMES
2023-346839	27/11/2023 10:45	27/11/2023 16:39	CORUMBIARA
2023-350677	27/11/2023 10:53	01/12/2023 12:16	MINISTRO ANDREAZZA
2023-346961	27/11/2023 10:54	28/11/2023 09:16	IZIDOLANDIA
2023-346966	27/11/2023 10:58	27/11/2023 15:50	CABIXI
2023-346967	27/11/2023 11:00	27/11/2023 19:25	VILHENA
2023-347688	27/11/2023 11:12	28/11/2023 09:18	COLORADO DOESTE

ENERGISA RONDÔNIA - DISTRIBUIDORA DE ENERGIA S.A.

Av. dos Imigrantes, nº 4.137 - bairro Industrial

Porto Velho (RO) CEP: 76821-063

05.914.650/0001-66 2556637

(69) 3216 4000 | Fax. (69) 3222-8720 | www.energisa.com.br

2023-346999	27/11/2023 11:24	27/11/2023 18:10	VILA DE ABUNA
2023-347633	27/11/2023 11:33	28/11/2023 15:00	SAO FELIPE
2023-347051	27/11/2023 11:52	27/11/2023 14:42	CHUPINGUAIA
2023-347063	27/11/2023 12:00	02/12/2023 13:14	VALE DO PARAISO
2023-347026	27/11/2023 12:04	27/11/2023 14:23	PORTO VELHO
2023-347070	27/11/2023 12:07	29/11/2023 13:16	ARIQUEMES
2023-347082	27/11/2023 12:28	27/11/2023 15:20	VILHENA
2023-347122	27/11/2023 12:49	27/11/2023 18:37	SAO CARLOS
2023-347138	27/11/2023 13:09	27/11/2023 16:22	THEOBROMA
2023-347139	27/11/2023 13:09	27/11/2023 15:59	PORTO VELHO
2023-347178	27/11/2023 13:31	28/11/2023 04:47	COLORADO DOESTE
2023-347182	27/11/2023 13:41	27/11/2023 14:20	CORUMBIARA
2023-347437	27/11/2023 13:42	27/11/2023 22:48	PORTO VELHO
2023-347187	27/11/2023 13:46	28/11/2023 19:15	OURO PRETO DOESTE
2023-347207	27/11/2023 14:00	27/11/2023 19:33	SAO MIGUEL DO GUAPORE
2023-347684	27/11/2023 14:04	01/12/2023 14:52	VILHENA
2023-347214	27/11/2023 14:06	29/11/2023 13:16	CACOAL
2023-347837	27/11/2023 14:07	28/11/2023 09:30	SERINGUEIRAS
2023-347232	27/11/2023 14:19	27/11/2023 19:35	JACY PARANA
2023-347733	27/11/2023 14:31	28/11/2023 17:22	SAO FRANCISCO DO GUAPORE
2023-347267	27/11/2023 14:58	27/11/2023 18:07	JARU
2023-347274	27/11/2023 15:06	30/11/2023 11:08	SANTA LUZIA
2023-347299	27/11/2023 15:10	27/11/2023 19:54	VILHENA
2023-347311	27/11/2023 15:21	27/11/2023 20:14	PORTO VELHO
2023-348323	27/11/2023 15:23	28/11/2023 20:29	SAO MIGUEL DO GUAPORE
2023-347328	27/11/2023 15:34	27/11/2023 20:18	VILHENA
2023-347331	27/11/2023 15:36	27/11/2023 17:36	NOVA MAMORE
2023-347384	27/11/2023 15:46	27/11/2023 22:20	PORTO VELHO
2023-347168	27/11/2023 15:48	28/11/2023 18:22	PORTO VELHO
2023-347343	27/11/2023 15:51	28/11/2023 11:31	ALTA FLORESTA
2023-348559	27/11/2023 15:54	29/11/2023 20:41	PIMENTA BUENO
2023-347396	27/11/2023 16:03	27/11/2023 19:35	GUAJARA MIRIM
2023-351390	27/11/2023 16:21	30/11/2023 18:12	PORTO VELHO
2023-347420	27/11/2023 16:26	30/11/2023 09:29	BURITIS
2023-347431	27/11/2023 16:35	29/11/2023 01:03	CABIXI
2023-347448	27/11/2023 16:55	27/11/2023 18:21	SAO FRANCISCO DO GUAPORE
2023-347451	27/11/2023 16:59	28/11/2023 00:44	VILHENA
2023-345560	27/11/2023 17:02	29/11/2023 18:59	BURITIS
2023-347453	27/11/2023 17:05	28/11/2023 00:59	PORTO VELHO
2023-347455	27/11/2023 17:11	28/11/2023 18:26	SAO CARLOS

ENERGISA RONDÔNIA - DISTRIBUIDORA DE ENERGIA S.A.

Av. dos Imigrantes, nº 4.137 - bairro Industrial

Porto Velho (RO) CEP: 76821-063

05.914.650/0001-66 2556637

(69) 3216 4000 | Fax. (69) 3222-8720 | www.energisa.com.br

2023-347689	27/11/2023 17:20	29/11/2023 18:14	NOVA BRASILANDIA
2023-357871	27/11/2023 17:24	29/11/2023 17:00	SAO MIGUEL DO GUAPORE
2023-347621	27/11/2023 17:53	27/11/2023 23:45	JARU
2023-347488	27/11/2023 17:54	28/11/2023 15:30	VILHENA
2023-347523	27/11/2023 18:13	28/11/2023 11:00	ALTA FLORESTA
2023-347525	27/11/2023 18:14	30/11/2023 00:17	NOVA MAMORE
2023-347556	27/11/2023 18:22	02/12/2023 23:05	NOVA UNIAO
2023-347572	27/11/2023 18:40	01/12/2023 20:11	JARU
2023-347605	27/11/2023 18:43	28/11/2023 10:27	ALTO PARAISO
2023-348377	27/11/2023 18:43	28/11/2023 21:50	COLORADO DOESTE
2023-347585	27/11/2023 18:53	28/11/2023 00:34	EXTREMA
2023-347587	27/11/2023 18:54	01/12/2023 15:44	OURO PRETO DOESTE
2023-347592	27/11/2023 19:00	28/11/2023 18:45	VILHENA
2023-347833	27/11/2023 19:06	28/11/2023 12:35	NOVA BRASILANDIA
2023-348899	27/11/2023 19:08	30/11/2023 18:17	PACARANA
2023-347740	27/11/2023 19:09	28/11/2023 16:36	NOVA MAMORE
2023-347617	27/11/2023 19:14	30/11/2023 18:33	CASTANHEIRAS
2023-347632	27/11/2023 19:27	28/11/2023 23:52	ALTA FLORESTA
2023-347637	27/11/2023 19:35	28/11/2023 20:00	CACOAL
2023-347640	27/11/2023 19:38	28/11/2023 17:01	JARU
2023-347646	27/11/2023 19:42	27/11/2023 22:01	JARU
2023-349075	27/11/2023 20:16	28/11/2023 17:30	JACINOPOLIS
2023-347692	27/11/2023 20:19	28/11/2023 01:11	VILHENA
2023-347673	27/11/2023 20:21	28/11/2023 18:15	CABIXI
2023-347711	27/11/2023 20:58	28/11/2023 11:58	PORTO VELHO
2023-347853	27/11/2023 21:15	28/11/2023 11:10	GUAJARA MIRIM
2023-350669	27/11/2023 21:20	30/11/2023 17:11	TARILANDIA
2023-347729	27/11/2023 21:24	28/11/2023 04:54	PORTO VELHO
2023-347757	27/11/2023 21:44	28/11/2023 15:17	SAO FRANCISCO DO GUAPORE
2023-347771	27/11/2023 22:37	30/11/2023 15:37	JI PARANA
2023-347778	27/11/2023 23:03	30/11/2023 14:48	URUPA
2023-347793	28/11/2023 00:59	28/11/2023 05:44	GUAJARA MIRIM
2023-347809	28/11/2023 04:53	28/11/2023 23:36	PACARANA
2023-347810	28/11/2023 05:15	28/11/2023 19:38	JACY PARANA
2023-347817	28/11/2023 05:58	28/11/2023 10:30	PORTO VELHO
2023-348566	28/11/2023 06:13	29/11/2023 00:05	CABIXI
2023-347819	28/11/2023 06:26	28/11/2023 21:43	NOVA BRASILANDIA
2023-347821	28/11/2023 06:30	28/11/2023 14:55	ALTA FLORESTA
2023-347822	28/11/2023 06:33	28/11/2023 22:14	PACARANA
2023-347825	28/11/2023 06:34	29/11/2023 09:48	JARU

ENERGISA RONDÔNIA - DISTRIBUIDORA DE ENERGIA S.A.

Av. dos Imigrantes, nº 4.137 - bairro Industrial

Porto Velho (RO) CEP: 76821-063

05.914.650/0001-66 2556637

(69) 3216 4000 | Fax. (69) 3222-8720 | www.energisa.com.br

2023-347823	28/11/2023 06:34	28/11/2023 16:00	ESPIGAO DOESTE
2023-347860	28/11/2023 07:02	29/11/2023 13:19	NOVO HORIZONTE DO OESTE
2023-347872	28/11/2023 07:25	28/11/2023 17:00	GUAJARA MIRIM
2023-347873	28/11/2023 07:28	28/11/2023 20:15	CACOAL
2023-347884	28/11/2023 07:45	28/11/2023 12:07	PORTO VELHO
2023-349135	28/11/2023 07:53	01/12/2023 21:00	ARIQUEMES
2023-347886	28/11/2023 07:53	29/11/2023 21:01	JACY PARANA
2023-347892	28/11/2023 07:59	02/12/2023 18:17	ALVORADA DOESTE
2023-347512	28/11/2023 08:16	28/11/2023 15:50	CUJUBIM
2023-347910	28/11/2023 08:19	28/11/2023 15:01	EXTREMA
2023-347938	28/11/2023 08:25	28/11/2023 20:50	CACOAL
2023-347939	28/11/2023 08:25	28/11/2023 17:46	NOVA BRASILANDIA
2023-348221	28/11/2023 08:34	28/11/2023 17:55	PRIMAVERA
2023-347912	28/11/2023 08:35	29/11/2023 08:49	COLORADO DOESTE
2023-347960	28/11/2023 08:44	28/11/2023 10:26	GUAJARA MIRIM
2023-347965	28/11/2023 08:46	28/11/2023 19:38	SAO MIGUEL DO GUAPORE
2023-347970	28/11/2023 08:52	28/11/2023 17:40	ALVORADA DOESTE
2023-347991	28/11/2023 08:52	28/11/2023 15:44	RIO CRESPO
2023-347998	28/11/2023 09:01	28/11/2023 17:09	ESPIGAO DOESTE
2023-348005	28/11/2023 09:04	28/11/2023 20:50	URUPA
2023-348623	28/11/2023 09:06	29/11/2023 08:04	PORTO VELHO
2023-348023	28/11/2023 09:26	28/11/2023 12:15	JARU
2023-350878	28/11/2023 09:53	01/12/2023 13:06	PIMENTA BUENO
2023-348059	28/11/2023 09:54	29/11/2023 18:32	ALVORADA DOESTE
2023-350950	28/11/2023 09:55	30/11/2023 15:50	ALTO ALEGRE
2023-348083	28/11/2023 10:10	03/12/2023 16:16	MIRANTE DA SERRA
2023-351672	28/11/2023 10:10	30/11/2023 15:30	URUPA
2023-349621	28/11/2023 10:25	29/11/2023 16:13	NOVA BRASILANDIA
2023-348097	28/11/2023 10:32	29/11/2023 18:07	NOVA BRASILANDIA
2023-348125	28/11/2023 10:38	28/11/2023 15:25	DISTRITO DE NOVA DIMENSÃO
2023-348137	28/11/2023 11:01	28/11/2023 17:25	GUAJARA MIRIM
2023-348108	28/11/2023 11:11	28/11/2023 15:35	SAO FRANCISCO DO GUAPORE
2023-348110	28/11/2023 11:19	30/11/2023 18:22	CACOAL
2023-348213	28/11/2023 11:47	28/11/2023 12:39	EXTREMA
2023-348156	28/11/2023 12:17	28/11/2023 19:10	PORTO VELHO
2023-348200	28/11/2023 12:45	03/12/2023 15:10	MIRANTE DA SERRA
2023-348249	28/11/2023 12:52	28/11/2023 17:29	PORTO VELHO
2023-348264	28/11/2023 13:13	29/11/2023 12:15	JARU
2023-348266	28/11/2023 13:14	29/11/2023 01:10	SAO MIGUEL DO GUAPORE
2023-348267	28/11/2023 13:14	28/11/2023 22:30	CACOAL

ENERGISA RONDÔNIA - DISTRIBUIDORA DE ENERGIA S.A.

Av. dos Imigrantes, nº 4.137 - bairro Industrial

Porto Velho (RO) CEP: 76821-063

05.914.650/0001-66 2556637

(69) 3216 4000 | Fax. (69) 3222-8720 | www.energisa.com.br

2023-348269	28/11/2023 13:16	28/11/2023 19:00	PRESIDENTE MEDICI
2023-349025	28/11/2023 13:44	30/11/2023 20:29	MINISTRO ANDREAZZA
2023-348292	28/11/2023 13:52	29/11/2023 18:14	CHUPINGUAIA
2023-348905	28/11/2023 14:08	29/11/2023 16:39	PIMENTA BUENO
2023-348304	28/11/2023 14:08	28/11/2023 20:18	GUAJARA MIRIM
2023-348305	28/11/2023 14:12	29/11/2023 02:30	ARIQUEMES
2023-348314	28/11/2023 14:18	28/11/2023 17:25	PIMENTEIRAS
2023-349572	28/11/2023 14:25	29/11/2023 19:56	NOVA MAMORE
2023-348330	28/11/2023 14:27	29/11/2023 16:05	CHUPINGUAIA
2023-348397	28/11/2023 14:49	01/12/2023 11:20	JARU
2023-348400	28/11/2023 14:50	28/11/2023 18:04	ARIQUEMES
2023-348980	28/11/2023 14:52	29/11/2023 15:40	ARIQUEMES
2023-348337	28/11/2023 14:58	29/11/2023 11:18	ALTO PARAISO
2023-348339	28/11/2023 15:02	29/11/2023 12:49	VALE DO ANARI
2023-348412	28/11/2023 15:03	29/11/2023 11:10	JARU
2023-383260	28/11/2023 15:15	29/11/2023 10:40	COLORADO DOESTE
2023-348389	28/11/2023 15:16	28/11/2023 20:35	ALTO PARAISO
2023-348426	28/11/2023 15:18	30/11/2023 22:25	MINISTRO ANDREAZZA
2023-348429	28/11/2023 15:18	29/11/2023 01:35	ARIQUEMES
2023-357861	28/11/2023 15:20	29/11/2023 11:05	SAO FRANCISCO DO GUAPORE
2023-348436	28/11/2023 15:22	28/11/2023 21:27	CEREJEIRAS
2023-348466	28/11/2023 15:44	28/11/2023 19:35	CABIXI
2023-348467	28/11/2023 15:48	29/11/2023 09:29	VALE DO ANARI
2023-348378	28/11/2023 15:53	30/11/2023 13:42	CANDEIAS DO JAMARI
2023-348421	28/11/2023 15:54	29/11/2023 20:00	BURITIS
2023-348486	28/11/2023 16:03	28/11/2023 20:28	ARIQUEMES
2023-348488	28/11/2023 16:08	28/11/2023 17:26	GUAJARA MIRIM
2023-348385	28/11/2023 16:20	29/11/2023 20:50	ROLIM DE MOURA
2023-348529	28/11/2023 16:23	29/11/2023 12:05	CABIXI
2023-349193	28/11/2023 16:23	29/11/2023 07:38	JI PARANA
2023-348535	28/11/2023 16:27	28/11/2023 22:28	ARIQUEMES
2023-348543	28/11/2023 16:33	29/11/2023 04:42	CABIXI
2023-348580	28/11/2023 16:37	29/11/2023 00:46	BURITIS
2023-348574	28/11/2023 16:38	29/11/2023 09:36	NOVA BRASILANDIA
2023-348579	28/11/2023 16:43	29/11/2023 13:30	NOVA BRASILANDIA
2023-348581	28/11/2023 16:46	28/11/2023 18:37	NOVA UNIAO
2023-348592	28/11/2023 16:57	29/11/2023 07:26	PORTO VELHO
2023-348465	28/11/2023 17:01	28/11/2023 20:52	CORUMBIARA
2023-348606	28/11/2023 17:07	01/12/2023 22:28	PORTO VELHO
2023-348719	28/11/2023 17:08	28/11/2023 21:14	JI PARANA

ENERGISA RONDÔNIA - DISTRIBUIDORA DE ENERGIA S.A.

Av. dos Imigrantes, nº 4.137 - bairro Industrial

Porto Velho (RO) CEP: 76821-063

05.914.650/0001-66 2556637

(69) 3216 4000 | Fax. (69) 3222-8720 | www.energisa.com.br

2023-349818	28/11/2023 17:17	01/12/2023 00:45	BURITIS
2023-348651	28/11/2023 17:27	29/11/2023 12:45	PARECIS
2023-348653	28/11/2023 17:28	28/11/2023 21:35	ARIQUEMES
2023-348658	28/11/2023 17:34	29/11/2023 10:00	JI PARANA
2023-360319	28/11/2023 17:37	01/12/2023 10:34	VILHENA
2023-348672	28/11/2023 17:43	30/11/2023 15:17	VALE DO PARAISO
2023-348674	28/11/2023 17:45	01/12/2023 12:29	VALE DO PARAISO
2023-348676	28/11/2023 17:46	29/11/2023 21:30	ALTO PARAISO
2023-370229	28/11/2023 17:59	02/12/2023 00:34	ALTO PARAISO
2023-348902	28/11/2023 17:59	28/11/2023 20:05	NOVA BRASILANDIA
2023-348700	28/11/2023 18:06	29/11/2023 04:00	PORTO VELHO
2023-348702	28/11/2023 18:07	29/11/2023 02:05	CABIXI
2023-348714	28/11/2023 18:14	02/12/2023 15:14	NOVA UNIAO
2023-349342	28/11/2023 18:15	29/11/2023 16:13	JARU
2023-348722	28/11/2023 18:18	01/12/2023 17:17	PIMENTA BUENO
2023-348726	28/11/2023 18:21	29/11/2023 10:31	CACOAL
2023-360414	28/11/2023 18:30	29/11/2023 17:02	NOVA UNIAO
2023-352190	28/11/2023 18:35	01/12/2023 15:09	ALVORADA DOESTE
2023-348783	28/11/2023 18:39	29/11/2023 19:05	PORTO VELHO
2023-354576	28/11/2023 18:43	03/12/2023 16:13	URUPA
2023-350437	28/11/2023 18:47	29/11/2023 19:50	PORTO VELHO
2023-348819	28/11/2023 19:04	29/11/2023 17:01	CUJUBIM
2023-348858	28/11/2023 19:17	29/11/2023 17:32	NOVA MAMORE
2023-348861	28/11/2023 19:19	29/11/2023 14:42	MIRANTE DA SERRA
2023-348949	28/11/2023 19:19	29/11/2023 15:59	COLORADO DOESTE
2023-348865	28/11/2023 19:20	29/11/2023 05:34	PORTO VELHO
2023-348766	28/11/2023 19:22	29/11/2023 13:30	PORTO VELHO
2023-348893	28/11/2023 19:40	29/11/2023 11:48	PORTO VELHO
2023-348917	28/11/2023 19:48	28/11/2023 23:00	ARIQUEMES
2023-350632	28/11/2023 20:03	02/12/2023 10:36	COSTA MARQUES
2023-348944	28/11/2023 20:12	29/11/2023 13:30	ALTA FLORESTA
2023-348965	28/11/2023 20:23	29/11/2023 14:43	RIO CRESPO
2023-348979	28/11/2023 20:25	29/11/2023 00:00	PORTO VELHO
2023-368680	28/11/2023 20:36	29/11/2023 08:10	CABIXI
2023-349006	28/11/2023 20:45	29/11/2023 02:46	CABIXI
2023-349038	28/11/2023 20:57	29/11/2023 15:48	PRESIDENTE MEDICI
2023-349317	28/11/2023 21:04	29/11/2023 14:41	COSTA MARQUES
2023-350210	28/11/2023 21:12	30/11/2023 00:13	PIMENTA BUENO
2023-349059	28/11/2023 21:32	29/11/2023 02:01	PORTO VELHO
2023-349112	28/11/2023 22:12	29/11/2023 18:59	CACOAL

ENERGISA RONDÔNIA - DISTRIBUIDORA DE ENERGIA S.A.

Av. dos Imigrantes, nº 4.137 - bairro Industrial

Porto Velho (RO) CEP: 76821-063

05.914.650/0001-66 2556637

(69) 3216 4000 | Fax. (69) 3222-8720 | www.energisa.com.br

2023-349117	28/11/2023 22:21	29/11/2023 15:09	GUAJARA MIRIM
2023-349119	28/11/2023 22:24	29/11/2023 08:34	COSTA MARQUES
2023-349159	28/11/2023 23:13	30/11/2023 12:01	CANUTAMA
2023-349137	28/11/2023 23:58	29/11/2023 10:10	PIMENTA BUENO
2023-349160	29/11/2023 00:01	29/11/2023 09:20	PORTO VELHO
2023-349189	29/11/2023 04:56	29/11/2023 20:35	CACOAL
2023-349239	29/11/2023 05:11	30/11/2023 12:01	ARIQUEMES
2023-349192	29/11/2023 05:25	30/11/2023 15:11	CHUPINGUAIA
2023-349388	29/11/2023 05:39	29/11/2023 12:49	CABIXI
2023-348977	29/11/2023 05:39	29/11/2023 14:28	CABIXI
2023-349389	29/11/2023 05:40	29/11/2023 09:35	CABIXI
2023-349196	29/11/2023 05:59	29/11/2023 21:02	URUPA
2023-349197	29/11/2023 06:01	29/11/2023 17:29	JACY PARANA
2023-349201	29/11/2023 06:07	30/11/2023 17:18	CACOAL
2023-349199	29/11/2023 06:07	29/11/2023 09:12	PRESIDENTE MEDICI
2023-349314	29/11/2023 06:32	29/11/2023 18:02	COSTA MARQUES
2023-349235	29/11/2023 06:39	01/12/2023 15:17	PRESIDENTE MEDICI
2023-349253	29/11/2023 06:54	29/11/2023 10:15	ROLIM DE MOURA
2023-349258	29/11/2023 07:00	29/11/2023 10:15	VALE DO ANARI
2023-349262	29/11/2023 07:03	29/11/2023 09:29	EXTREMA
2023-349269	29/11/2023 07:11	29/11/2023 10:49	VISTA ALEGRE DO ABUNA
2023-349282	29/11/2023 07:26	29/11/2023 11:06	ARIQUEMES
2023-349307	29/11/2023 07:42	29/11/2023 13:21	CACOAL
2023-349311	29/11/2023 07:49	29/11/2023 16:05	ARIQUEMES
2023-350421	29/11/2023 07:50	30/11/2023 13:48	CHUPINGUAIA
2023-349224	29/11/2023 08:03	30/11/2023 12:18	NOVO HORIZONTE DO OESTE
2023-349329	29/11/2023 08:03	30/11/2023 15:44	CHUPINGUAIA
2023-349330	29/11/2023 08:04	02/12/2023 16:22	NOVA UNIAO
2023-349337	29/11/2023 08:09	06/12/2023 17:25	CAMPO NOVO DE RONDONIA
2023-349379	29/11/2023 08:23	29/11/2023 10:34	CORUMBIARA
2023-349359	29/11/2023 08:24	30/11/2023 20:54	JI PARANA
2023-349398	29/11/2023 08:28	29/11/2023 19:46	SAO FRANCISCO DO GUAPORE
2023-349399	29/11/2023 08:32	29/11/2023 16:10	JACY PARANA
2023-349534	29/11/2023 08:33	30/11/2023 12:07	NOVA BRASILANDIA
2023-353219	29/11/2023 08:35	01/12/2023 16:29	ALVORADA DOESTE
2023-349408	29/11/2023 08:39	30/11/2023 14:53	ARIQUEMES
2023-349458	29/11/2023 08:49	30/11/2023 08:15	ARIQUEMES
2023-349470	29/11/2023 08:57	30/11/2023 12:08	ROLIM DE MOURA
2023-349486	29/11/2023 09:11	29/11/2023 23:03	CACAULANDIA
2023-349499	29/11/2023 09:24	01/12/2023 20:27	PORTO VELHO

ENERGISA RONDÔNIA - DISTRIBUIDORA DE ENERGIA S.A.

Av. dos Imigrantes, nº 4.137 - bairro Industrial

Porto Velho (RO) CEP: 76821-063

05.914.650/0001-66 2556637

(69) 3216 4000 | Fax. (69) 3222-8720 | www.energisa.com.br

2023-350584	29/11/2023 09:26	01/12/2023 16:35	NOVA BRASILANDIA
2023-349857	29/11/2023 09:30	29/11/2023 21:32	NOVA BRASILANDIA
2023-349427	29/11/2023 09:32	30/11/2023 00:03	CACOAL
2023-349448	29/11/2023 09:40	02/12/2023 14:45	VILHENA
2023-349536	29/11/2023 09:41	30/11/2023 10:24	ARIQUEMES
2023-349546	29/11/2023 09:46	29/11/2023 12:55	NOVO HORIZONTE DO OESTE
2023-349552	29/11/2023 09:54	29/11/2023 23:59	BURITIS
2023-349579	29/11/2023 10:17	29/11/2023 12:42	PORTO VELHO
2023-349604	29/11/2023 10:19	30/11/2023 12:53	PORTO VELHO
2023-349607	29/11/2023 10:25	29/11/2023 18:13	PORTO VELHO
2023-349611	29/11/2023 10:28	29/11/2023 15:11	ITAPUA DO OESTE
2023-349612	29/11/2023 10:28	29/11/2023 22:55	EXTREMA
2023-349651	29/11/2023 10:52	29/11/2023 15:35	CABIXI
2023-349653	29/11/2023 10:56	29/11/2023 18:41	CACAULANDIA
2023-349666	29/11/2023 11:12	29/11/2023 15:38	JARU
2023-354249	29/11/2023 11:22	02/12/2023 09:27	JARU
2023-349701	29/11/2023 11:29	01/12/2023 17:09	GOVERNADOR JORGE TEIXEIRA
2023-349698	29/11/2023 11:31	29/11/2023 15:08	PIMENTA BUENO
2023-349650	29/11/2023 11:38	29/11/2023 18:27	ALTA FLORESTA
2023-349400	29/11/2023 11:52	29/11/2023 14:27	EXTREMA
2023-349731	29/11/2023 11:58	30/11/2023 15:28	VILHENA
2023-349783	29/11/2023 12:39	29/11/2023 17:07	SAO CARLOS
2023-349764	29/11/2023 12:40	29/11/2023 15:49	ALTA FLORESTA
2023-349649	29/11/2023 12:55	01/12/2023 23:29	MIRANTE DA SERRA
2023-349855	29/11/2023 13:26	29/11/2023 14:20	COLORADO DOESTE
2023-349844	29/11/2023 13:30	29/11/2023 16:31	CUJUBIM
2023-350173	29/11/2023 13:34	29/11/2023 22:55	PORTO VELHO
2023-349777	29/11/2023 13:40	03/12/2023 19:28	ALTA FLORESTA
2023-349861	29/11/2023 13:41	29/11/2023 23:08	PORTO VELHO
2023-349867	29/11/2023 13:48	29/11/2023 16:54	PORTO VELHO
2023-349888	29/11/2023 13:54	02/12/2023 19:05	DISTRITO DE RIO PARDO
2023-349876	29/11/2023 13:54	29/11/2023 16:20	PORTO VELHO
2023-356166	29/11/2023 13:54	03/12/2023 12:30	ALTO PARAISO
2023-349921	29/11/2023 14:15	29/11/2023 20:42	PORTO VELHO
2023-349959	29/11/2023 14:30	29/11/2023 17:23	CEREJEIRAS
2023-350384	29/11/2023 14:38	30/11/2023 07:59	PORTO VELHO
2023-350071	29/11/2023 14:51	29/11/2023 17:35	CEREJEIRAS
2023-349987	29/11/2023 14:54	29/11/2023 23:45	COLORADO DOESTE
2023-351412	29/11/2023 14:57	30/11/2023 20:16	PORTO VELHO

ENERGISA RONDÔNIA - DISTRIBUIDORA DE ENERGIA S.A.

Av. dos Imigrantes, nº 4.137 - bairro Industrial

Porto Velho (RO) CEP: 76821-063

05.914.650/0001-66 2556637

(69) 3216 4000 | Fax. (69) 3222-8720 | www.energisa.com.br

2023-349994	29/11/2023 14:59	29/11/2023 17:47	JI PARANA
2023-350011	29/11/2023 15:04	29/11/2023 18:53	SAO MIGUEL DO GUAPORE
2023-350077	29/11/2023 15:07	01/12/2023 13:24	JI PARANA
2023-350014	29/11/2023 15:12	30/11/2023 10:29	ALVORADA DOESTE
2023-350024	29/11/2023 15:13	29/11/2023 19:10	PORTO VELHO
2023-350592	29/11/2023 15:18	30/11/2023 08:48	PORTO VELHO
2023-350057	29/11/2023 15:26	29/11/2023 16:54	CACOAL
2023-350064	29/11/2023 15:31	29/11/2023 16:35	PRESIDENTE MEDICI
2023-350097	29/11/2023 15:44	30/11/2023 02:48	CACOAL
2023-350102	29/11/2023 15:48	29/11/2023 19:13	COSTA MARQUES
2023-350090	29/11/2023 15:53	01/12/2023 15:30	JACY PARANA
2023-350123	29/11/2023 16:14	30/11/2023 18:00	BURITIS
2023-350773	29/11/2023 16:18	30/11/2023 10:00	MACHADINHO DOESTE
2023-349347	29/11/2023 16:37	30/11/2023 17:18	JI PARANA
2023-350184	29/11/2023 16:56	30/11/2023 19:50	CORUMBIARA
2023-350212	29/11/2023 17:02	01/12/2023 00:25	CHUPINGUAIA
2023-350220	29/11/2023 17:09	30/11/2023 10:25	CACOAL
2023-350227	29/11/2023 17:16	30/11/2023 14:25	CANDEIAS DO JAMARI
2023-350264	29/11/2023 17:36	29/11/2023 21:59	VILHENA
2023-351162	29/11/2023 17:40	30/11/2023 17:29	ALTO PARAISO
2023-350280	29/11/2023 17:49	30/11/2023 09:48	CACOAL
2023-350319	29/11/2023 18:00	30/11/2023 09:16	CABIXI
2023-350937	29/11/2023 18:11	02/12/2023 14:13	ESPIGAO DOESTE
2023-350331	29/11/2023 18:12	29/11/2023 23:50	BURITIS
2023-350935	29/11/2023 18:15	30/11/2023 16:50	ALTO ALEGRE
2023-350860	29/11/2023 18:35	30/11/2023 18:00	EXTREMA
2023-350379	29/11/2023 18:41	30/11/2023 18:28	SAO CARLOS
2023-350472	29/11/2023 18:56	30/11/2023 14:33	VILHENA
2023-350412	29/11/2023 19:10	30/11/2023 10:10	PORTO VELHO
2023-350413	29/11/2023 19:12	01/12/2023 17:30	BURITIS
2023-351610	29/11/2023 19:26	30/11/2023 16:31	URUPA
2023-350436	29/11/2023 19:34	01/12/2023 12:34	PORTO VELHO
2023-350627	29/11/2023 19:35	01/12/2023 18:10	MIRANTE DA SERRA
2023-364029	29/11/2023 19:36	30/11/2023 09:34	CABIXI
2023-350474	29/11/2023 19:52	30/11/2023 02:32	CEREJEIRAS
2023-350649	29/11/2023 22:05	30/11/2023 03:50	CACOAL
2023-350656	29/11/2023 22:10	30/11/2023 00:04	MACHADINHO DOESTE
2023-350662	29/11/2023 22:22	30/11/2023 18:38	BURITIS
2023-350716	29/11/2023 23:43	30/11/2023 18:25	ROLIM DE MOURA
2023-350724	30/11/2023 00:42	30/11/2023 07:17	JARU

ENERGISA RONDÔNIA - DISTRIBUIDORA DE ENERGIA S.A.

Av. dos Imigrantes, nº 4.137 - bairro Industrial

Porto Velho (RO) CEP: 76821-063

05.914.650/0001-66 2556637

(69) 3216 4000 | Fax. (69) 3222-8720 | www.energisa.com.br

2023-352596	30/11/2023 01:08	02/12/2023 08:57	ALVORADA DOESTE
2023-350754	30/11/2023 02:38	30/11/2023 23:20	PRESIDENTE MEDICI
2023-350930	30/11/2023 03:49	30/11/2023 23:49	NOVA COLINA
2023-350761	30/11/2023 04:09	30/11/2023 09:10	COLORADO DOESTE
2023-350771	30/11/2023 05:51	30/11/2023 10:30	NOVA BRASILANDIA
2023-350780	30/11/2023 06:08	30/11/2023 13:25	JI PARANA
2023-350781	30/11/2023 06:13	30/11/2023 10:55	NOVA MAMORE
2023-350786	30/11/2023 06:18	30/11/2023 17:36	CHUPINGUAIA
2023-350798	30/11/2023 06:37	30/11/2023 22:40	EXTREMA
2023-350803	30/11/2023 06:41	30/11/2023 11:30	SAO MIGUEL DO GUAPORE
2023-351820	30/11/2023 06:44	30/11/2023 19:23	JACY PARANA
2023-350818	30/11/2023 06:59	30/11/2023 16:40	GUAJARA MIRIM
2023-350875	30/11/2023 07:26	30/11/2023 19:39	GUAJARA MIRIM
2023-350885	30/11/2023 07:35	30/11/2023 12:11	DISTRITO DE TRIUNFO
2023-350892	30/11/2023 07:39	30/11/2023 16:13	JARU
2023-350749	30/11/2023 07:48	30/11/2023 15:55	PACARANA
2023-350904	30/11/2023 07:48	30/11/2023 11:52	PORTO VELHO
2023-350906	30/11/2023 07:51	01/12/2023 08:40	CACOAL
2023-350466	30/11/2023 07:51	30/11/2023 15:15	GUAJARA MIRIM
2023-351088	30/11/2023 07:56	01/12/2023 07:00	THEOBROMA
2023-350934	30/11/2023 08:06	01/12/2023 18:40	ESPIGAO DOESTE
2023-350990	30/11/2023 08:22	30/11/2023 15:19	COLORADO DOESTE
2023-353909	30/11/2023 08:40	02/12/2023 16:51	COSTA MARQUES
2023-351024	30/11/2023 08:42	01/12/2023 13:46	CUJUBIM
2023-351030	30/11/2023 08:47	02/12/2023 19:39	CHUPINGUAIA
2023-351092	30/11/2023 08:59	30/11/2023 12:40	PORTO VELHO
2023-350997	30/11/2023 09:03	30/11/2023 23:32	BURITIS
2023-351154	30/11/2023 09:30	30/11/2023 20:40	PACARANA
2023-351125	30/11/2023 09:30	30/11/2023 17:05	CAMPO NOVO DE RONDONIA
2023-351196	30/11/2023 09:41	30/11/2023 23:22	RONDONINAS
2023-351182	30/11/2023 10:16	30/11/2023 18:05	PIMENTA BUENO
2023-351215	30/11/2023 10:27	01/12/2023 17:40	PORTO VELHO
2023-351218	30/11/2023 10:27	30/11/2023 17:07	NOVO PLANO
2023-351277	30/11/2023 10:42	02/12/2023 11:30	GUAJARA MIRIM
2023-351281	30/11/2023 10:44	01/12/2023 00:21	CACAULANDIA
2023-351303	30/11/2023 10:55	01/12/2023 00:18	EXTREMA
2023-351308	30/11/2023 11:02	30/11/2023 14:48	NOVA BRASILANDIA
2023-351319	30/11/2023 11:09	30/11/2023 20:34	CEREJEIRAS
2023-351321	30/11/2023 11:14	30/11/2023 20:07	GUAJARA MIRIM
2023-351328	30/11/2023 11:17	30/11/2023 12:22	MACHADINHO DOESTE

ENERGISA RONDÔNIA - DISTRIBUIDORA DE ENERGIA S.A.

Av. dos Imigrantes, nº 4.137 - bairro Industrial

Porto Velho (RO) CEP: 76821-063

05.914.650/0001-66 2556637

(69) 3216 4000 | Fax. (69) 3222-8720 | www.energisa.com.br

2023-351329	30/11/2023 11:22	30/11/2023 16:15	CORUMBIARA
2023-351340	30/11/2023 11:25	30/11/2023 15:51	CASTANHEIRAS
2023-351366	30/11/2023 11:42	30/11/2023 16:08	CABIXI
2023-351367	30/11/2023 11:46	30/11/2023 18:04	TANCREDOPOLIS
2023-351404	30/11/2023 12:06	30/11/2023 16:22	COLORADO DOESTE
2023-351519	30/11/2023 12:19	01/12/2023 15:23	JI PARANA
2023-351480	30/11/2023 12:28	01/12/2023 12:13	CABIXI
2023-351498	30/11/2023 12:42	01/12/2023 12:47	GOVERNADOR JORGE TEIXEIRA
2023-351515	30/11/2023 12:52	30/11/2023 23:53	PIMENTA BUENO
2023-351435	30/11/2023 12:54	30/11/2023 15:00	GUAJARA MIRIM
2023-351537	30/11/2023 13:09	30/11/2023 18:35	PORTO VELHO
2023-351441	30/11/2023 13:27	30/11/2023 18:16	PIMENTEIRAS
2023-351830	30/11/2023 13:28	01/12/2023 13:58	NOVA BRASILANDIA
2023-351656	30/11/2023 13:36	01/12/2023 18:45	NOVA BRASILANDIA
2023-351584	30/11/2023 14:04	01/12/2023 01:16	BURITIS
2023-351590	30/11/2023 14:16	02/12/2023 11:17	COSTA MARQUES
2023-351693	30/11/2023 14:27	30/11/2023 14:36	IZIDOLANDIA
2023-360147	30/11/2023 14:40	30/11/2023 16:50	CEREJEIRAS
2023-364043	30/11/2023 15:03	01/12/2023 11:30	CABIXI
2023-351769	30/11/2023 15:36	01/12/2023 06:24	MACHADINHO DOESTE
2023-358008	30/11/2023 15:52	04/12/2023 22:59	SERINGUEIRAS
2023-352471	30/11/2023 16:10	01/12/2023 13:00	JACY PARANA
2023-352604	30/11/2023 16:16	01/12/2023 13:22	PORTO VELHO
2023-351875	30/11/2023 16:26	02/12/2023 13:14	BURITIS
2023-351886	30/11/2023 16:34	01/12/2023 02:13	PORTO VELHO
2023-352018	30/11/2023 16:54	30/11/2023 19:55	PORTO VELHO
2023-351916	30/11/2023 16:55	30/11/2023 23:53	PORTO VELHO
2023-351965	30/11/2023 17:20	01/12/2023 11:37	CUJUBIM
2023-351984	30/11/2023 17:26	30/11/2023 19:21	ESPIGAO DOESTE
2023-351973	30/11/2023 17:27	01/12/2023 00:41	PIMENTA BUENO
2023-351987	30/11/2023 17:33	01/12/2023 00:40	ESPIGAO DOESTE
2023-352024	30/11/2023 17:45	01/12/2023 13:50	VILHENA
2023-352058	30/11/2023 17:56	02/12/2023 20:11	SANTA LUZIA
2023-352564	30/11/2023 17:58	01/12/2023 17:03	CANDEIAS DO JAMARI
2023-384622	30/11/2023 18:15	01/12/2023 13:00	VILHENA
2023-352089	30/11/2023 18:17	01/12/2023 12:58	MACHADINHO DOESTE
2023-352122	30/11/2023 18:17	30/11/2023 23:06	ESPIGAO DOESTE
2023-352119	30/11/2023 18:22	30/11/2023 22:13	VILHENA
2023-352778	30/11/2023 18:27	01/12/2023 11:32	PORTO VELHO

ENERGISA RONDÔNIA - DISTRIBUIDORA DE ENERGIA S.A.

Av. dos Imigrantes, nº 4.137 - bairro Industrial

Porto Velho (RO) CEP: 76821-063

05.914.650/0001-66 2556637

(69) 3216 4000 | Fax. (69) 3222-8720 | www.energisa.com.br

2023-352172	30/11/2023 18:44	30/11/2023 20:41	SAO MIGUEL DO GUAPORE
2023-352045	30/11/2023 19:08	01/12/2023 07:33	GUAJARA MIRIM
2023-353600	30/11/2023 19:23	02/12/2023 09:57	JARU
2023-352210	30/11/2023 19:27	30/11/2023 23:36	ROLIM DE MOURA
2023-352259	30/11/2023 19:59	01/12/2023 02:25	CEREJEIRAS
2023-352244	30/11/2023 20:42	02/12/2023 09:29	GUAJARA MIRIM
2023-352341	30/11/2023 21:31	01/12/2023 18:58	CAMPO NOVO DE RONDONIA
2023-352711	30/11/2023 21:32	02/12/2023 17:20	JI PARANA
2023-355877	30/11/2023 21:34	03/12/2023 10:44	CORUMBIARA
2023-352431	30/11/2023 23:44	01/12/2023 01:58	PIMENTA BUENO
2023-352439	01/12/2023 00:46	01/12/2023 11:42	CEREJEIRAS
2023-352586	01/12/2023 05:33	01/12/2023 15:32	TARILANDIA
2023-353211	01/12/2023 06:01	01/12/2023 20:30	CHUPINGUAIA
2023-352504	01/12/2023 06:10	01/12/2023 21:09	JI PARANA
2023-353665	01/12/2023 06:19	01/12/2023 21:54	COLORADO DOESTE
2023-352779	01/12/2023 06:30	01/12/2023 15:59	PORTO VELHO
2023-352555	01/12/2023 06:43	02/12/2023 21:40	JACY PARANA
2023-352403	01/12/2023 06:55	02/12/2023 10:35	VILHENA
2023-352569	01/12/2023 07:05	01/12/2023 11:27	SAO FRANCISCO DO GUAPORE
2023-352971	01/12/2023 07:10	05/12/2023 13:27	ALTO ALEGRE
2023-352592	01/12/2023 07:12	01/12/2023 14:05	ROLIM DE MOURA
2023-352594	01/12/2023 07:14	01/12/2023 08:41	VALE DO ANARI
2024-5501	01/12/2023 07:14	01/12/2023 09:00	ALTO ALEGRE
2023-353214	01/12/2023 07:17	01/12/2023 21:19	CHUPINGUAIA
2023-353043	01/12/2023 07:21	01/12/2023 17:30	NOVA UNIAO
2023-352603	01/12/2023 07:26	02/12/2023 07:25	CACOAL
2023-352606	01/12/2023 07:29	01/12/2023 16:52	BURITIS
2023-352990	01/12/2023 07:36	01/12/2023 16:30	ALTO ALEGRE
2023-352624	01/12/2023 07:37	01/12/2023 18:30	CHUPINGUAIA
2023-353952	01/12/2023 07:38	01/12/2023 23:37	JI PARANA
2023-352633	01/12/2023 07:41	01/12/2023 12:27	JI PARANA
2023-352690	01/12/2023 08:16	01/12/2023 17:38	VILHENA
2023-352696	01/12/2023 08:19	01/12/2023 15:58	PRESIDENTE MEDICI
2023-352706	01/12/2023 08:24	01/12/2023 19:44	CUJUBIM
2023-352896	01/12/2023 08:26	01/12/2023 14:51	CABIXI
2023-352716	01/12/2023 08:29	01/12/2023 17:03	CACAULANDIA
2023-353654	01/12/2023 08:36	02/12/2023 01:33	GUAJARA MIRIM
2023-352729	01/12/2023 08:37	01/12/2023 15:37	BURITIS
2023-352738	01/12/2023 08:44	01/12/2023 14:57	CACAULANDIA
2023-352741	01/12/2023 08:47	02/12/2023 09:25	SERINGUEIRAS

ENERGISA RONDÔNIA - DISTRIBUIDORA DE ENERGIA S.A.

Av. dos Imigrantes, nº 4.137 - bairro Industrial

Porto Velho (RO) CEP: 76821-063

05.914.650/0001-66 2556637

(69) 3216 4000 | Fax. (69) 3222-8720 | www.energisa.com.br

2023-353440	01/12/2023 08:58	01/12/2023 21:51	JI PARANA
2023-352795	01/12/2023 08:58	01/12/2023 16:54	SAO MIGUEL DO GUAPORE
2023-352796	01/12/2023 08:58	01/12/2023 11:31	JI PARANA
2023-352799	01/12/2023 09:00	01/12/2023 18:07	ALTA FLORESTA
2023-352786	01/12/2023 09:05	01/12/2023 10:36	PORTO VELHO
2023-353522	01/12/2023 09:14	02/12/2023 18:49	MACHADINHO DOESTE
2023-354085	01/12/2023 09:29	02/12/2023 16:20	PORTO VELHO
2023-352887	01/12/2023 09:38	02/12/2023 22:06	JACINOPOLIS
2023-352916	01/12/2023 09:45	01/12/2023 23:16	NOVO PLANO
2023-352929	01/12/2023 10:06	02/12/2023 10:11	SERINGUEIRAS
2023-352867	01/12/2023 10:08	01/12/2023 14:53	CEREJEIRAS
2023-354244	01/12/2023 10:19	02/12/2023 13:00	VILHENA
2023-352943	01/12/2023 10:20	04/12/2023 08:18	COSTA MARQUES
2023-354268	01/12/2023 10:23	02/12/2023 16:30	CACOAL
2023-352950	01/12/2023 10:27	01/12/2023 20:55	ITAPUA DO OESTE
2023-352989	01/12/2023 10:40	04/12/2023 10:26	ESPIGAO DOESTE
2023-353007	01/12/2023 10:53	01/12/2023 16:32	ALTO PARAISO
2023-353108	01/12/2023 11:00	01/12/2023 14:51	VILHENA
2023-353040	01/12/2023 11:05	01/12/2023 23:35	ARIQUEMES
2023-355660	01/12/2023 11:21	03/12/2023 11:30	URUPA
2023-353067	01/12/2023 11:34	02/12/2023 02:49	COLORADO DOESTE
2023-353074	01/12/2023 11:41	02/12/2023 01:45	JARU
2023-354092	01/12/2023 11:57	02/12/2023 12:50	COSTA MARQUES
2023-353103	01/12/2023 12:02	01/12/2023 14:13	JACY PARANA
2023-353131	01/12/2023 12:07	01/12/2023 18:02	CORUMBIARA
2023-351450	01/12/2023 12:23	02/12/2023 00:52	THEOBROMA
2023-353148	01/12/2023 12:24	01/12/2023 21:26	JI PARANA
2023-353152	01/12/2023 12:27	02/12/2023 17:26	JI PARANA
2023-353154	01/12/2023 12:27	02/12/2023 00:49	CACOAL
2023-353159	01/12/2023 12:36	02/12/2023 16:23	OURO PRETO DOESTE
2023-354308	01/12/2023 12:42	02/12/2023 11:49	SERINGUEIRAS
2023-353164	01/12/2023 12:44	01/12/2023 18:42	PARECIS
2023-354928	01/12/2023 12:50	03/12/2023 10:04	SAO MIGUEL DO GUAPORE
2023-353174	01/12/2023 12:51	01/12/2023 13:45	PORTO VELHO
2023-353190	01/12/2023 13:05	02/12/2023 16:56	MINISTRO ANDREAZZA
2023-353202	01/12/2023 13:26	02/12/2023 09:05	ALTO PARAISO
2023-353795	01/12/2023 13:36	01/12/2023 23:41	NOVA BRASILANDIA
2023-353238	01/12/2023 13:48	02/12/2023 16:08	OURO PRETO DOESTE
2023-353256	01/12/2023 14:10	03/12/2023 15:56	VALE DO PARAISO
2023-354226	01/12/2023 14:12	02/12/2023 13:35	SERINGUEIRAS

ENERGISA RONDÔNIA - DISTRIBUIDORA DE ENERGIA S.A.

Av. dos Imigrantes, nº 4.137 - bairro Industrial

Porto Velho (RO) CEP: 76821-063

05.914.650/0001-66 2556637

(69) 3216 4000 | Fax. (69) 3222-8720 | www.energisa.com.br

2023-353417	01/12/2023 14:34	01/12/2023 21:08	SAO MIGUEL DO GUAPORE
2023-353516	01/12/2023 14:52	01/12/2023 18:52	SERINGUEIRAS
2023-353323	01/12/2023 14:55	02/12/2023 15:29	CUJUBIM
2023-353327	01/12/2023 14:57	01/12/2023 22:28	JI PARANA
2023-353361	01/12/2023 15:08	02/12/2023 12:18	CUJUBIM
2023-354732	01/12/2023 15:22	02/12/2023 16:02	ESPIGAO DOESTE
2023-353307	01/12/2023 15:28	01/12/2023 17:09	JARU
2023-353597	01/12/2023 15:31	01/12/2023 20:16	NOVA BRASILANDIA
2023-353415	01/12/2023 15:33	02/12/2023 09:45	SAO MIGUEL DO GUAPORE
2023-353543	01/12/2023 15:42	01/12/2023 17:39	NOVA BRASILANDIA
2023-353427	01/12/2023 15:51	02/12/2023 19:42	ALTO PARAISO
2023-353573	01/12/2023 15:53	02/12/2023 09:25	MACHADINHO DOESTE
2023-354282	01/12/2023 15:55	03/12/2023 16:55	ESPIGAO DOESTE
2023-353524	01/12/2023 15:56	01/12/2023 18:18	MACHADINHO DOESTE
2023-353464	01/12/2023 15:56	01/12/2023 18:10	ROLIM DE MOURA
2023-353476	01/12/2023 16:03	02/12/2023 15:10	OURO PRETO DOESTE
2023-353482	01/12/2023 16:08	02/12/2023 11:38	ALTA FLORESTA
2023-353485	01/12/2023 16:10	02/12/2023 17:04	NOVA BRASILANDIA
2023-353523	01/12/2023 16:20	02/12/2023 13:55	MACHADINHO DOESTE
2023-353520	01/12/2023 16:23	01/12/2023 19:02	MACHADINHO DOESTE
2023-353530	01/12/2023 16:23	01/12/2023 19:04	SAO FRANCISCO DO GUAPORE
2023-353535	01/12/2023 16:26	01/12/2023 19:30	MACHADINHO DOESTE
2023-353584	01/12/2023 16:54	02/12/2023 08:26	NOVA BRASILANDIA
2023-353588	01/12/2023 16:56	02/12/2023 09:25	CACOAL
2023-353663	01/12/2023 16:58	01/12/2023 23:37	COLORADO DOESTE
2023-353612	01/12/2023 17:13	02/12/2023 13:19	CUJUBIM
2023-353614	01/12/2023 17:14	01/12/2023 19:15	SAO FRANCISCO DO GUAPORE
2023-353630	01/12/2023 17:24	01/12/2023 20:10	CUJUBIM
2023-353643	01/12/2023 17:35	01/12/2023 20:47	VILHENA
2023-353664	01/12/2023 17:35	01/12/2023 20:25	COLORADO DOESTE
2023-353507	01/12/2023 17:37	01/12/2023 18:41	SAO FRANCISCO DO GUAPORE
2023-353693	01/12/2023 18:00	02/12/2023 14:58	CANDEIAS DO JAMARI
2023-353927	01/12/2023 18:25	02/12/2023 07:42	MACHADINHO DOESTE
2023-353743	01/12/2023 18:27	02/12/2023 09:37	EXTREMA
2023-354160	01/12/2023 18:28	02/12/2023 12:00	COLORADO DOESTE
2023-353769	01/12/2023 18:39	02/12/2023 05:32	PORTO VELHO
2023-354111	01/12/2023 18:40	02/12/2023 08:40	CACOAL
2023-353823	01/12/2023 18:57	02/12/2023 09:47	JARU
2023-353838	01/12/2023 19:04	02/12/2023 17:34	EXTREMA
2023-353843	01/12/2023 19:07	03/12/2023 08:50	CORUMBIARA

ENERGISA RONDÔNIA - DISTRIBUIDORA DE ENERGIA S.A.

Av. dos Imigrantes, nº 4.137 - bairro Industrial

Porto Velho (RO) CEP: 76821-063

05.914.650/0001-66 2556637

(69) 3216 4000 | Fax. (69) 3222-8720 | www.energisa.com.br

2023-354008	01/12/2023 19:34	05/12/2023 11:32	NOVA BRASILANDIA
2023-354003	01/12/2023 19:56	02/12/2023 00:54	CANDEIAS DO JAMARI
2023-353936	01/12/2023 19:58	04/12/2023 00:45	NOVA BRASILANDIA
2023-353945	01/12/2023 20:01	02/12/2023 09:16	CANDEIAS DO JAMARI
2023-353967	01/12/2023 20:14	02/12/2023 12:00	SERINGUEIRAS
2023-353981	01/12/2023 20:25	02/12/2023 21:56	CABIXI
2023-354006	01/12/2023 20:44	02/12/2023 00:45	NOVA BRASILANDIA
2023-354057	01/12/2023 21:12	02/12/2023 04:12	PORTO VELHO
2023-354159	01/12/2023 21:27	02/12/2023 09:15	ROLIM DE MOURA
2023-354200	01/12/2023 21:30	02/12/2023 13:59	PORTO VELHO
2023-354088	01/12/2023 21:43	02/12/2023 02:15	CEREJEIRAS
2023-354119	01/12/2023 22:31	02/12/2023 10:20	MINISTRO ANDREAZZA
2023-354125	01/12/2023 22:44	02/12/2023 02:05	VILHENA
2023-354130	01/12/2023 22:57	02/12/2023 09:30	PIMENTA BUENO
2023-354136	01/12/2023 23:10	02/12/2023 09:12	COLORADO DOESTE
2023-354156	02/12/2023 00:35	02/12/2023 16:16	URUPA
2023-354898	02/12/2023 02:13	03/12/2023 08:29	CANDEIAS DO JAMARI
2023-354190	02/12/2023 02:25	02/12/2023 18:19	ESPIGAO DOESTE
2023-354163	02/12/2023 05:10	02/12/2023 11:04	CUJUBIM
2023-354198	02/12/2023 05:13	02/12/2023 10:58	ROLIM DE MOURA
2023-354214	02/12/2023 05:55	02/12/2023 11:56	OURO PRETO DOESTE
2023-354220	02/12/2023 06:05	02/12/2023 16:00	CORUMBIARA
2023-354275	02/12/2023 06:15	02/12/2023 08:46	NOVA BRASILANDIA
2023-354227	02/12/2023 06:17	02/12/2023 18:10	ESPIGAO DOESTE
2023-354261	02/12/2023 06:38	02/12/2023 21:33	ALVORADA DOESTE
2023-354294	02/12/2023 06:49	04/12/2023 08:40	ALTA FLORESTA
2023-354305	02/12/2023 06:58	02/12/2023 10:49	SAO FRANCISCO DO GUAPORE
2023-354309	02/12/2023 07:05	02/12/2023 17:34	MACHADINHO DOESTE
2023-354320	02/12/2023 07:18	02/12/2023 15:07	MACHADINHO DOESTE
2023-354327	02/12/2023 07:24	02/12/2023 10:32	PARECIS
2023-354328	02/12/2023 07:27	02/12/2023 11:18	COLORADO DOESTE
2023-355163	02/12/2023 07:32	03/12/2023 12:08	ESPIGAO DOESTE
2023-354334	02/12/2023 07:32	02/12/2023 18:15	CUJUBIM
2023-354237	02/12/2023 07:42	02/12/2023 14:39	NOVA MAMORE
2023-354347	02/12/2023 07:42	02/12/2023 13:42	ITAPUA DO OESTE
2023-354356	02/12/2023 07:52	02/12/2023 18:34	NOVA MAMORE
2023-354357	02/12/2023 07:53	02/12/2023 21:31	CABIXI
2023-354385	02/12/2023 08:05	02/12/2023 11:45	PORTO VELHO
2023-354446	02/12/2023 08:09	04/12/2023 09:52	NOVA MAMORE
2023-354408	02/12/2023 08:19	02/12/2023 16:14	COLORADO DOESTE

ENERGISA RONDÔNIA - DISTRIBUIDORA DE ENERGIA S.A.

Av. dos Imigrantes, nº 4.137 - bairro Industrial

Porto Velho (RO) CEP: 76821-063

05.914.650/0001-66 2556637

(69) 3216 4000 | Fax. (69) 3222-8720 | www.energisa.com.br

2023-354424	02/12/2023 08:28	02/12/2023 10:12	NOVO HORIZONTE DO OESTE
2023-354662	02/12/2023 08:29	02/12/2023 16:56	SAO FRANCISCO DO GUAPORE
2023-354453	02/12/2023 08:39	02/12/2023 14:41	ROLIM DE MOURA
2023-354465	02/12/2023 08:50	03/12/2023 10:15	PORTO VELHO
2023-354721	02/12/2023 09:37	03/12/2023 02:58	QUERENCIA DO NORTE
2023-354528	02/12/2023 09:37	02/12/2023 12:00	VILHENA
2023-354541	02/12/2023 09:46	02/12/2023 21:19	NOVA MAMORE
2023-354806	02/12/2023 09:49	02/12/2023 15:12	JARU
2023-354548	02/12/2023 09:56	02/12/2023 22:57	CABIXI
2023-354723	02/12/2023 10:02	02/12/2023 14:48	NOVA BRASILANDIA
2023-354561	02/12/2023 10:07	02/12/2023 16:23	ROLIM DE MOURA
2023-354564	02/12/2023 10:08	02/12/2023 22:17	PORTO VELHO
2023-354595	02/12/2023 10:14	03/12/2023 01:00	DISTRITO DE RIO PARDO
2023-354604	02/12/2023 10:24	03/12/2023 20:08	NOVA UNIAO
2023-354605	02/12/2023 10:24	03/12/2023 11:18	MACHADINHO DOESTE
2023-354613	02/12/2023 10:27	03/12/2023 09:30	CASTANHEIRAS
2023-355742	02/12/2023 10:50	03/12/2023 10:54	BURITIS
2023-354684	02/12/2023 11:17	02/12/2023 18:18	NOVA BRASILANDIA
2023-354695	02/12/2023 11:21	02/12/2023 14:55	ARIQUEMES
2023-355118	02/12/2023 11:31	02/12/2023 18:00	ARIQUEMES
2023-354725	02/12/2023 11:35	04/12/2023 00:20	NOVA BRASILANDIA
2023-354901	02/12/2023 11:55	04/12/2023 08:10	NOVA BRASILANDIA
2023-354774	02/12/2023 12:01	02/12/2023 17:29	SAO FRANCISCO DO GUAPORE
2023-354775	02/12/2023 12:01	02/12/2023 16:26	VILHENA
2023-354779	02/12/2023 12:04	02/12/2023 15:44	TARILANDIA
2023-355880	02/12/2023 12:05	03/12/2023 09:03	SAO FRANCISCO DO GUAPORE
2023-354783	02/12/2023 12:09	02/12/2023 20:28	JARU
2023-354790	02/12/2023 12:17	02/12/2023 16:05	JI PARANA
2023-354814	02/12/2023 12:22	02/12/2023 14:40	ARIQUEMES
2023-354804	02/12/2023 12:41	02/12/2023 15:00	DISTRITO DE TRIUNFO
2023-354845	02/12/2023 12:53	02/12/2023 18:44	PIMENTA BUENO
2023-354851	02/12/2023 13:02	02/12/2023 19:47	CUJUBIM
2023-354852	02/12/2023 13:03	02/12/2023 16:43	ROLIM DE MOURA
2023-354861	02/12/2023 13:08	03/12/2023 12:43	CUJUBIM
2023-354866	02/12/2023 13:15	03/12/2023 16:22	COSTA MARQUES
2023-354879	02/12/2023 13:23	02/12/2023 17:49	JACY PARANA
2023-354921	02/12/2023 13:43	02/12/2023 19:30	CACOAL
2023-354952	02/12/2023 13:57	03/12/2023 15:53	SAO FRANCISCO DO GUAPORE
2023-354966	02/12/2023 14:13	02/12/2023 17:45	SAO FRANCISCO DO GUAPORE
2023-354904	02/12/2023 14:20	02/12/2023 20:45	NOVA BRASILANDIA

ENERGISA RONDÔNIA - DISTRIBUIDORA DE ENERGIA S.A.

Av. dos Imigrantes, nº 4.137 - bairro Industrial

Porto Velho (RO) CEP: 76821-063

05.914.650/0001-66 2556637

(69) 3216 4000 | Fax. (69) 3222-8720 | www.energisa.com.br

2023-354985	02/12/2023 14:26	02/12/2023 21:41	MINISTRO ANDREAZZA
2023-354991	02/12/2023 14:29	02/12/2023 18:19	SAO FRANCISCO DO GUAPORE
2023-354905	02/12/2023 14:31	02/12/2023 22:24	NOVA BRASILANDIA
2023-354903	02/12/2023 14:33	03/12/2023 19:40	NOVA BRASILANDIA
2023-355003	02/12/2023 14:42	02/12/2023 17:35	PORTO VELHO
2023-354937	02/12/2023 14:50	03/12/2023 13:39	PORTO VELHO
2023-355446	02/12/2023 14:52	03/12/2023 00:10	PORTO VELHO
2023-355014	02/12/2023 14:53	03/12/2023 14:45	MACHADINHO DOESTE
2023-355015	02/12/2023 14:54	02/12/2023 17:30	PORTO VELHO
2023-355126	02/12/2023 15:05	03/12/2023 18:35	BURITIS
2023-355035	02/12/2023 15:07	02/12/2023 18:10	ARIQUEMES
2023-355039	02/12/2023 15:09	02/12/2023 20:22	CUJUBIM
2023-355461	02/12/2023 15:10	03/12/2023 08:40	NOVA BRASILANDIA
2023-355043	02/12/2023 15:11	03/12/2023 10:53	CANDEIAS DO JAMARI
2023-355567	02/12/2023 15:18	03/12/2023 11:46	SAO FRANCISCO DO GUAPORE
2023-355457	02/12/2023 15:24	03/12/2023 07:30	NOVA BRASILANDIA
2023-355037	02/12/2023 15:26	02/12/2023 18:12	PORTO VELHO
2023-355087	02/12/2023 15:26	03/12/2023 09:30	CANDEIAS DO JAMARI
2023-355093	02/12/2023 15:27	02/12/2023 22:33	ROLIM DE MOURA
2023-355100	02/12/2023 15:36	03/12/2023 01:02	COSTA MARQUES
2023-355406	02/12/2023 15:36	03/12/2023 03:59	PORTO VELHO
2023-355131	02/12/2023 15:40	03/12/2023 00:02	PRESIDENTE MEDICI
2023-355149	02/12/2023 15:53	03/12/2023 10:35	PORTO VELHO
2023-355459	02/12/2023 15:53	03/12/2023 18:38	NOVA BRASILANDIA
2023-355144	02/12/2023 15:54	03/12/2023 01:51	PORTO VELHO
2023-355162	02/12/2023 16:00	04/12/2023 15:37	ALTO ALEGRE
2023-358578	02/12/2023 16:04	05/12/2023 13:45	BURITIS
2023-355182	02/12/2023 16:18	02/12/2023 22:53	ALTO ALEGRE
2023-355646	02/12/2023 16:27	05/12/2023 23:53	JARU
2023-355196	02/12/2023 16:27	03/12/2023 02:45	CEREJEIRAS
2023-355363	02/12/2023 16:40	03/12/2023 01:50	PRESIDENTE MEDICI
2023-355209	02/12/2023 16:45	03/12/2023 15:56	PORTO VELHO
2023-355215	02/12/2023 16:46	02/12/2023 21:22	ARIQUEMES
2023-355298	02/12/2023 16:51	04/12/2023 01:45	CANDEIAS DO JAMARI
2023-355224	02/12/2023 16:56	02/12/2023 20:45	PRESIDENTE MEDICI
2023-355228	02/12/2023 16:57	03/12/2023 03:42	PORTO VELHO
2023-355222	02/12/2023 16:57	02/12/2023 18:33	ARIQUEMES
2023-355229	02/12/2023 16:57	02/12/2023 21:00	ARIQUEMES
2023-355269	02/12/2023 17:09	02/12/2023 21:02	GUAJARA MIRIM
2023-355568	02/12/2023 17:11	03/12/2023 11:18	SAO FRANCISCO DO GUAPORE

ENERGISA RONDÔNIA - DISTRIBUIDORA DE ENERGIA S.A.

Av. dos Imigrantes, nº 4.137 - bairro Industrial

Porto Velho (RO) CEP: 76821-063

05.914.650/0001-66 2556637

(69) 3216 4000 | Fax. (69) 3222-8720 | www.energisa.com.br

2023-355281	02/12/2023 17:21	02/12/2023 20:00	COLORADO DOESTE
2023-355283	02/12/2023 17:22	02/12/2023 21:55	PIMENTEIRAS
2023-355319	02/12/2023 17:30	03/12/2023 00:00	COLORADO DOESTE
2023-355090	02/12/2023 17:37	03/12/2023 13:05	SAO FRANCISCO DO GUAPORE
2023-355458	02/12/2023 17:46	02/12/2023 21:35	NOVA BRASILANDIA
2023-355351	02/12/2023 17:51	05/12/2023 23:09	ESPIGAO DOESTE
2023-355353	02/12/2023 17:51	03/12/2023 04:50	COLORADO DOESTE
2023-356123	02/12/2023 17:56	04/12/2023 01:10	ESPIGAO DOESTE
2023-355364	02/12/2023 17:58	03/12/2023 16:50	MACHADINHO DOESTE
2023-355412	02/12/2023 18:10	02/12/2023 21:16	URUPA
2023-356019	02/12/2023 18:14	03/12/2023 20:50	BURITIS
2023-355441	02/12/2023 18:22	02/12/2023 23:22	OURO PRETO DOESTE
2023-355444	02/12/2023 18:24	04/12/2023 09:39	TARILANDIA
2023-355521	02/12/2023 18:27	03/12/2023 01:19	ESPIGAO DOESTE
2023-355468	02/12/2023 18:37	03/12/2023 08:42	OURO PRETO DOESTE
2023-355471	02/12/2023 18:41	02/12/2023 21:53	VILHENA
2023-355474	02/12/2023 18:44	04/12/2023 18:45	CAMPO NOVO DE RONDONIA
2023-355487	02/12/2023 18:52	03/12/2023 09:00	ITAPUA DO OESTE
2023-355505	02/12/2023 19:06	03/12/2023 10:50	MIRANTE DA SERRA
2023-355506	02/12/2023 19:06	03/12/2023 08:00	ITAPUA DO OESTE
2023-355534	02/12/2023 19:15	03/12/2023 09:22	OURO PRETO DOESTE
2023-355694	02/12/2023 19:18	03/12/2023 13:30	CUJUBIM
2023-355537	02/12/2023 19:18	03/12/2023 14:00	CANDEIAS DO JAMARI
2023-355522	02/12/2023 19:25	03/12/2023 01:19	ESPIGAO DOESTE
2023-355547	02/12/2023 19:34	02/12/2023 23:35	ALVORADA DOESTE
2023-355579	02/12/2023 19:39	02/12/2023 22:13	JI PARANA
2023-355572	02/12/2023 19:41	03/12/2023 18:16	URUPA
2023-355599	02/12/2023 20:16	03/12/2023 12:31	CACOAL
2023-355610	02/12/2023 20:25	03/12/2023 09:08	PORTO VELHO
2023-355619	02/12/2023 20:44	03/12/2023 09:01	CUJUBIM
2023-355627	02/12/2023 21:03	03/12/2023 09:49	MIRANTE DA SERRA
2023-355653	02/12/2023 21:08	03/12/2023 11:50	OURO PRETO DOESTE
2023-355654	02/12/2023 21:09	03/12/2023 12:03	VILHENA
2023-355657	02/12/2023 21:16	03/12/2023 09:23	VILHENA
2023-355528	02/12/2023 21:50	02/12/2023 23:46	JACY PARANA
2023-355671	02/12/2023 21:53	02/12/2023 22:51	URUPA
2023-355754	02/12/2023 22:02	03/12/2023 12:30	NOVA COLINA
2023-355719	02/12/2023 22:38	03/12/2023 19:54	ITAPUA DO OESTE
2023-355722	02/12/2023 22:44	03/12/2023 12:49	VISTA ALEGRE DO ABUNA
2023-355726	02/12/2023 22:51	04/12/2023 14:16	VALE DO ANARI

ENERGISA RONDÔNIA - DISTRIBUIDORA DE ENERGIA S.A.

Av. dos Imigrantes, nº 4.137 - bairro Industrial

Porto Velho (RO) CEP: 76821-063

05.914.650/0001-66 2556637

(69) 3216 4000 | Fax. (69) 3222-8720 | www.energisa.com.br

2023-355934	03/12/2023 00:16	04/12/2023 00:12	ARIQUEMES
2023-355797	03/12/2023 03:16	03/12/2023 07:37	VILHENA
2023-355804	03/12/2023 05:38	03/12/2023 10:21	OURO PRETO DOESTE
2023-355803	03/12/2023 05:38	03/12/2023 09:24	GUAJARA MIRIM
2023-355809	03/12/2023 06:04	03/12/2023 08:25	VILHENA
2023-355812	03/12/2023 06:08	03/12/2023 15:18	ALVORADA DOESTE
2023-356196	03/12/2023 06:10	04/12/2023 09:35	VALE DO ANARI
2023-355817	03/12/2023 06:17	03/12/2023 10:20	PIMENTEIRAS
2023-355992	03/12/2023 06:19	03/12/2023 13:39	ALTO ALEGRE
2023-355820	03/12/2023 06:20	03/12/2023 10:30	OURO PRETO DOESTE
2023-356029	03/12/2023 06:22	03/12/2023 17:55	NOVA BRASILANDIA
2023-355825	03/12/2023 06:26	03/12/2023 08:02	VILHENA
2023-355781	03/12/2023 06:46	03/12/2023 13:20	SAO FELIPE
2023-356022	03/12/2023 06:50	03/12/2023 11:40	VALE DO ANARI
2023-355897	03/12/2023 07:00	03/12/2023 12:58	ALVORADA DOESTE
2023-355782	03/12/2023 07:03	03/12/2023 10:07	SANTA LUZIA
2023-355855	03/12/2023 07:05	03/12/2023 10:33	VILHENA
2023-355856	03/12/2023 07:08	03/12/2023 16:04	SANTA LUZIA
2023-355862	03/12/2023 07:17	03/12/2023 10:05	URUPA
2023-355872	03/12/2023 07:26	03/12/2023 10:55	VALE DO PARAISO
2023-355875	03/12/2023 07:28	03/12/2023 13:12	PORTO VELHO
2023-355883	03/12/2023 07:35	03/12/2023 14:49	CORUMBIARA
2023-355896	03/12/2023 07:41	04/12/2023 10:27	GUAJARA MIRIM
2023-355949	03/12/2023 07:51	03/12/2023 11:29	ARIQUEMES
2023-355915	03/12/2023 08:04	06/12/2023 01:33	JARU
2023-355920	03/12/2023 08:09	03/12/2023 12:30	ALTO ALEGRE
2023-355930	03/12/2023 08:15	03/12/2023 16:12	VILHENA
2023-355965	03/12/2023 08:29	03/12/2023 11:09	BURITIS
2023-355989	03/12/2023 08:52	04/12/2023 10:05	PORTO VELHO
2023-355990	03/12/2023 08:52	03/12/2023 10:50	COLORADO DOESTE
2023-355998	03/12/2023 09:03	03/12/2023 14:50	MACHADINHO DOESTE
2023-356004	03/12/2023 09:08	05/12/2023 18:49	DISTRITO DE NOVA DIMENSÃO
2023-356145	03/12/2023 09:09	03/12/2023 13:25	VILHENA
2023-356008	03/12/2023 09:11	03/12/2023 10:57	VILHENA
2023-356042	03/12/2023 09:23	03/12/2023 16:58	ROLIM DE MOURA
2023-356045	03/12/2023 09:30	03/12/2023 14:52	CANDEIAS DO JAMARI
2023-356052	03/12/2023 09:37	03/12/2023 12:49	CANDEIAS DO JAMARI
2023-356071	03/12/2023 09:51	04/12/2023 17:26	JACY PARANA
2023-356072	03/12/2023 09:51	03/12/2023 18:17	UNIÃO BANDEIRANTES
2023-356111	03/12/2023 09:58	03/12/2023 19:15	NOVA BRASILANDIA

ENERGISA RONDÔNIA - DISTRIBUIDORA DE ENERGIA S.A.

Av. dos Imigrantes, nº 4.137 - bairro Industrial

Porto Velho (RO) CEP: 76821-063

05.914.650/0001-66 2556637

(69) 3216 4000 | Fax. (69) 3222-8720 | www.energisa.com.br

2023-356030	03/12/2023 10:06	03/12/2023 22:22	NOVA BRASILANDIA
2024-10881	03/12/2023 10:09	03/12/2023 17:08	OURO PRETO DOESTE
2023-356146	03/12/2023 10:30	03/12/2023 13:11	SAO MIGUEL DO GUAPORE
2023-356147	03/12/2023 10:30	04/12/2023 20:02	JACY PARANA
2023-356159	03/12/2023 10:42	03/12/2023 16:52	SAO FRANCISCO DO GUAPORE
2023-356288	03/12/2023 10:53	03/12/2023 17:23	OURO PRETO DOESTE
2023-356182	03/12/2023 11:01	03/12/2023 16:18	SERINGUEIRAS
2023-356183	03/12/2023 11:01	03/12/2023 15:30	OURO PRETO DOESTE
2023-356184	03/12/2023 11:04	03/12/2023 18:13	VISTA ALEGRE DO ABUNA
2023-356185	03/12/2023 11:06	03/12/2023 23:20	BURITIS
2023-356826	03/12/2023 11:08	04/12/2023 07:40	ARIQUEMES
2023-356190	03/12/2023 11:12	04/12/2023 01:12	PORTO VELHO
2023-356218	03/12/2023 11:21	04/12/2023 09:21	MINISTRO ANDREAZZA
2023-356289	03/12/2023 11:38	03/12/2023 18:01	OURO PRETO DOESTE
2023-356231	03/12/2023 11:44	03/12/2023 16:20	COLORADO DOESTE
2023-356243	03/12/2023 12:05	03/12/2023 16:30	BURITIS
2023-356244	03/12/2023 12:05	03/12/2023 19:12	SAO FRANCISCO DO GUAPORE
2023-356258	03/12/2023 12:23	03/12/2023 17:41	OURO PRETO DOESTE
2023-356460	03/12/2023 12:41	04/12/2023 15:34	COSTA MARQUES
2023-356451	03/12/2023 12:42	03/12/2023 18:13	OURO PRETO DOESTE
2023-356308	03/12/2023 13:33	03/12/2023 18:03	SAO MIGUEL DO GUAPORE
2023-356321	03/12/2023 13:51	03/12/2023 19:34	VILHENA
2023-356388	03/12/2023 14:29	03/12/2023 19:49	PRESIDENTE MEDICI
2023-356381	03/12/2023 14:54	03/12/2023 17:22	COLORADO DOESTE
2023-356390	03/12/2023 14:59	03/12/2023 18:45	URUPA
2023-356392	03/12/2023 15:03	04/12/2023 09:00	VALE DO ANARI
2023-356281	03/12/2023 15:09	03/12/2023 17:15	NOVO HORIZONTE DO OESTE
2023-356407	03/12/2023 15:27	04/12/2023 17:00	SAO MIGUEL DO GUAPORE
2023-356290	03/12/2023 15:50	03/12/2023 16:45	OURO PRETO DOESTE
2023-356463	03/12/2023 15:56	04/12/2023 11:32	SERINGUEIRAS
2023-356283	03/12/2023 15:56	03/12/2023 18:22	PRESIDENTE MEDICI
2023-356435	03/12/2023 15:58	03/12/2023 18:01	CUJUBIM
2023-356473	03/12/2023 16:32	05/12/2023 20:03	SAO FRANCISCO DO GUAPORE
2023-356478	03/12/2023 16:37	03/12/2023 22:45	CABIXI
2023-356479	03/12/2023 16:41	04/12/2023 10:25	SAO MIGUEL DO GUAPORE
2023-356582	03/12/2023 17:10	04/12/2023 01:19	OURO PRETO DOESTE
2023-357404	03/12/2023 17:12	04/12/2023 21:35	SERINGUEIRAS
2023-356506	03/12/2023 17:19	05/12/2023 01:19	ROLIM DE MOURA
2023-356515	03/12/2023 17:33	03/12/2023 21:37	CABIXI
2023-356522	03/12/2023 17:40	03/12/2023 20:58	TEIXEIROPOLIS

ENERGISA RONDÔNIA - DISTRIBUIDORA DE ENERGIA S.A.

Av. dos Imigrantes, nº 4.137 - bairro Industrial

Porto Velho (RO) CEP: 76821-063

05.914.650/0001-66 2556637

(69) 3216 4000 | Fax. (69) 3222-8720 | www.energisa.com.br

2023-356533	03/12/2023 18:00	04/12/2023 09:45	VALE DO ANARI
2023-356551	03/12/2023 18:29	04/12/2023 00:07	ESPIGAO DOESTE
2023-357105	03/12/2023 18:30	04/12/2023 10:25	MINISTRO ANDREAZZA
2023-356560	03/12/2023 18:34	04/12/2023 15:28	ALTO ALEGRE
2023-356567	03/12/2023 18:41	04/12/2023 10:59	SAO MIGUEL DO GUAPORE
2023-359283	03/12/2023 18:48	05/12/2023 22:40	VILHENA
2023-358009	03/12/2023 18:50	05/12/2023 03:41	OURO PRETO DOESTE
2023-356577	03/12/2023 18:52	03/12/2023 20:51	NOVA BRASILANDIA
2023-356585	03/12/2023 19:04	04/12/2023 11:07	CUJUBIM
2023-356588	03/12/2023 19:07	04/12/2023 20:55	ESPIGAO DOESTE
2023-356599	03/12/2023 19:20	04/12/2023 12:44	NOVO PLANO
2023-356604	03/12/2023 19:31	03/12/2023 23:20	CABIXI
2023-356606	03/12/2023 19:34	04/12/2023 07:40	ITAPUA DO OESTE
2023-357425	03/12/2023 19:35	04/12/2023 12:35	CUJUBIM
2023-356616	03/12/2023 19:48	04/12/2023 19:13	MACHADINHO DOESTE
2023-356618	03/12/2023 19:51	06/12/2023 02:11	ALTO ALEGRE
2023-358746	03/12/2023 20:09	06/12/2023 20:10	SAO FELIPE
2023-356692	03/12/2023 20:56	03/12/2023 23:33	PORTO VELHO
2023-356639	03/12/2023 21:07	04/12/2023 01:12	ALTO PARAISO
2023-356695	03/12/2023 21:10	03/12/2023 21:56	CACOAL
2023-356697	03/12/2023 21:10	04/12/2023 12:21	DISTRITO DE NOVA DIMENSÃO
2023-356710	03/12/2023 21:19	04/12/2023 07:11	GUAJARA MIRIM
2023-356712	03/12/2023 21:20	04/12/2023 12:28	VILHENA
2023-356733	03/12/2023 21:49	05/12/2023 15:34	SAO FRANCISCO DO GUAPORE
2023-356773	03/12/2023 22:10	04/12/2023 08:00	SAO FELIPE
2023-356786	03/12/2023 22:31	06/12/2023 08:47	NOVA UNIAO
2023-356794	03/12/2023 22:58	04/12/2023 01:30	CACOAL
2023-356757	03/12/2023 23:29	05/12/2023 18:30	SAO CARLOS
2023-358246	04/12/2023 00:21	05/12/2023 03:51	CEREJEIRAS
2023-356643	04/12/2023 00:54	04/12/2023 13:50	ARIQUEMES
2023-356852	04/12/2023 03:06	04/12/2023 07:25	SANTA LUZIA
2023-356853	04/12/2023 04:13	04/12/2023 16:59	BURITIS
2023-356758	04/12/2023 04:34	04/12/2023 14:08	PIMENTA BUENO
2023-356855	04/12/2023 04:42	04/12/2023 15:51	SAO FRANCISCO DO GUAPORE
2023-356956	04/12/2023 05:02	04/12/2023 09:17	CEREJEIRAS
2023-356857	04/12/2023 05:05	04/12/2023 16:44	CAMPO NOVO DE RONDONIA
2023-356977	04/12/2023 05:49	04/12/2023 15:40	ARIQUEMES
2023-356867	04/12/2023 05:50	04/12/2023 11:50	ALTA FLORESTA
2023-356868	04/12/2023 05:54	04/12/2023 11:40	PARECIS
2023-356873	04/12/2023 06:05	04/12/2023 12:11	CACOAL

ENERGISA RONDÔNIA - DISTRIBUIDORA DE ENERGIA S.A.

Av. dos Imigrantes, nº 4.137 - bairro Industrial

Porto Velho (RO) CEP: 76821-063

05.914.650/0001-66 2556637

(69) 3216 4000 | Fax. (69) 3222-8720 | www.energisa.com.br

2023-356875	04/12/2023 06:15	04/12/2023 19:06	OURO PRETO DOESTE
2023-356880	04/12/2023 06:16	04/12/2023 08:00	SAO FELIPE
2023-356891	04/12/2023 06:38	04/12/2023 13:42	VILHENA
2023-356898	04/12/2023 06:51	04/12/2023 09:49	JI PARANA
2023-356903	04/12/2023 06:53	04/12/2023 13:07	VILHENA
2023-356985	04/12/2023 07:05	04/12/2023 13:50	CACOAL
2023-356918	04/12/2023 07:12	06/12/2023 13:00	CANDEIAS DO JAMARI
2023-358019	04/12/2023 07:17	04/12/2023 20:51	ALTA FLORESTA
2023-356649	04/12/2023 07:30	04/12/2023 20:03	ESPIGAO DOESTE
2023-356941	04/12/2023 07:38	04/12/2023 16:16	VISTA ALEGRE DO ABUNA
2023-356946	04/12/2023 07:44	04/12/2023 14:03	THEOBROMA
2023-357658	04/12/2023 07:44	04/12/2023 15:34	VILHENA
2023-356949	04/12/2023 07:45	04/12/2023 22:43	ALTO ALEGRE
2023-356973	04/12/2023 07:46	05/12/2023 11:34	NOVA UNIAO
2023-356974	04/12/2023 07:48	04/12/2023 17:02	THEOBROMA
2023-356976	04/12/2023 07:49	04/12/2023 11:50	ALTO PARAISO
2023-356980	04/12/2023 07:53	04/12/2023 12:01	CANDEIAS DO JAMARI
2023-356990	04/12/2023 08:01	04/12/2023 09:53	GUAJARA MIRIM
2023-356995	04/12/2023 08:01	04/12/2023 14:51	OURO PRETO DOESTE
2023-357018	04/12/2023 08:13	05/12/2023 16:48	VILHENA
2023-357014	04/12/2023 08:13	05/12/2023 14:13	NOVA BRASILANDIA
2023-357026	04/12/2023 08:16	05/12/2023 17:16	MIRANTE DA SERRA
2024-19213	04/12/2023 08:26	04/12/2023 11:23	SERINGUEIRAS
2023-357050	04/12/2023 08:31	05/12/2023 00:04	CUJUBIM
2023-357072	04/12/2023 08:38	04/12/2023 16:08	RONDONINAS
2023-357073	04/12/2023 08:38	04/12/2023 12:58	ALTO PARAISO
2023-357071	04/12/2023 08:38	04/12/2023 11:05	PIMENTEIRAS
2023-357077	04/12/2023 08:41	04/12/2023 17:56	PORTO VELHO
2023-357082	04/12/2023 08:43	04/12/2023 16:36	CEREJEIRAS
2023-357085	04/12/2023 08:44	04/12/2023 10:50	ALTO PARAISO
2023-357113	04/12/2023 08:48	04/12/2023 19:03	NOVA BRASILANDIA
2023-357123	04/12/2023 08:53	04/12/2023 15:48	THEOBROMA
2023-357997	04/12/2023 08:53	04/12/2023 14:51	OURO PRETO DOESTE
2023-357114	04/12/2023 08:55	04/12/2023 11:00	VILHENA
2023-358255	04/12/2023 08:55	05/12/2023 09:21	CASTANHEIRAS
2023-357219	04/12/2023 09:07	04/12/2023 19:46	SAO FRANCISCO DO GUAPORE
2023-358398	04/12/2023 09:15	05/12/2023 09:30	BURITIS
2023-357180	04/12/2023 09:16	04/12/2023 11:51	GUAJARA MIRIM
2023-357188	04/12/2023 09:21	04/12/2023 16:37	CHUPINGUAIA
2023-357190	04/12/2023 09:22	05/12/2023 17:56	PACARANA

ENERGISA RONDÔNIA - DISTRIBUIDORA DE ENERGIA S.A.

Av. dos Imigrantes, nº 4.137 - bairro Industrial

Porto Velho (RO) CEP: 76821-063

05.914.650/0001-66 2556637

(69) 3216 4000 | Fax. (69) 3222-8720 | www.energisa.com.br

2023-357678	04/12/2023 09:22	04/12/2023 18:28	ALTA FLORESTA
2023-357109	04/12/2023 09:26	04/12/2023 21:24	JI PARANA
2023-357204	04/12/2023 09:27	04/12/2023 15:04	VILHENA
2023-357210	04/12/2023 09:30	04/12/2023 13:35	PIMENTA BUENO
2023-357142	04/12/2023 09:39	04/12/2023 16:46	ALVORADA DOESTE
2023-357243	04/12/2023 09:41	04/12/2023 19:40	PRESIDENTE MEDICI
2023-357259	04/12/2023 09:53	04/12/2023 12:40	OURO PRETO DOESTE
2023-357262	04/12/2023 09:55	04/12/2023 16:48	ARIQUEMES
2023-357403	04/12/2023 10:07	04/12/2023 16:10	PIMENTA BUENO
2023-357339	04/12/2023 10:25	05/12/2023 19:10	CACOAL
2023-357348	04/12/2023 10:31	04/12/2023 23:59	NOVA MAMORE
2023-357391	04/12/2023 10:45	04/12/2023 15:57	OURO PRETO DOESTE
2023-362728	04/12/2023 10:45	08/12/2023 15:48	SAO FRANCISCO DO GUAPORE
2023-357414	04/12/2023 10:57	04/12/2023 17:10	CEREJEIRAS
2023-357412	04/12/2023 11:15	04/12/2023 14:43	ROLIM DE MOURA
2023-357450	04/12/2023 11:19	05/12/2023 16:42	CHUPINGUAIA
2023-357474	04/12/2023 11:22	04/12/2023 12:41	PRESIDENTE MEDICI
2023-357516	04/12/2023 11:55	04/12/2023 20:50	PIMENTEIRAS
2023-357551	04/12/2023 12:05	04/12/2023 23:13	SAO FRANCISCO DO GUAPORE
2023-357558	04/12/2023 12:15	05/12/2023 18:24	VILHENA
2023-357602	04/12/2023 12:19	06/12/2023 16:16	MINISTRO ANDREAZZA
2023-357587	04/12/2023 12:38	04/12/2023 20:00	THEOBROMA
2023-357629	04/12/2023 13:06	04/12/2023 15:45	ESPIGAO DOESTE
2023-357544	04/12/2023 13:42	05/12/2023 12:50	CAMPO NOVO DE RONDONIA
2023-357700	04/12/2023 13:45	04/12/2023 17:20	PIMENTA BUENO
2023-357689	04/12/2023 13:50	04/12/2023 18:29	SAO FRANCISCO DO GUAPORE
2023-357695	04/12/2023 13:58	06/12/2023 17:03	TARILANDIA
2023-357715	04/12/2023 14:24	07/12/2023 10:26	NOVA MAMORE
2023-357748	04/12/2023 14:32	04/12/2023 18:42	ALTO PARAISO
2023-357761	04/12/2023 14:38	05/12/2023 12:16	ALTA FLORESTA
2023-358439	04/12/2023 14:40	05/12/2023 10:07	VILHENA
2023-357774	04/12/2023 14:48	04/12/2023 16:20	ROLIM DE MOURA
2023-357783	04/12/2023 14:58	04/12/2023 21:55	BURITIS
2023-357786	04/12/2023 14:59	04/12/2023 22:40	CABIXI
2023-357791	04/12/2023 15:05	04/12/2023 17:58	VILHENA
2023-357799	04/12/2023 15:08	10/12/2023 09:02	SAO FELIPE
2023-357835	04/12/2023 15:24	05/12/2023 17:35	VILHENA
2023-357839	04/12/2023 15:25	05/12/2023 02:56	VILHENA
2023-357842	04/12/2023 15:29	04/12/2023 20:18	VILHENA
2023-357845	04/12/2023 15:35	04/12/2023 18:57	NOVA MAMORE

ENERGISA RONDÔNIA - DISTRIBUIDORA DE ENERGIA S.A.

Av. dos Imigrantes, nº 4.137 - bairro Industrial

Porto Velho (RO) CEP: 76821-063

05.914.650/0001-66 2556637

(69) 3216 4000 | Fax. (69) 3222-8720 | www.energisa.com.br

2023-357877	04/12/2023 15:38	05/12/2023 08:42	COSTA MARQUES
2023-357916	04/12/2023 16:11	04/12/2023 23:06	CORUMBIARA
2023-357932	04/12/2023 16:22	07/12/2023 00:12	ALTO ALEGRE
2023-357939	04/12/2023 16:27	04/12/2023 20:32	CACOAL
2023-357974	04/12/2023 16:43	04/12/2023 19:43	COLORADO DOESTE
2023-358040	04/12/2023 16:49	04/12/2023 21:33	MINISTRO ANDREAZZA
2023-357989	04/12/2023 16:57	04/12/2023 18:16	CACOAL
2023-358035	04/12/2023 17:19	05/12/2023 16:58	SAO FRANCISCO DO GUAPORE
2023-358036	04/12/2023 17:20	04/12/2023 22:32	CEREJEIRAS
2023-358046	04/12/2023 17:27	06/12/2023 11:11	SANTA LUZIA
2023-357966	04/12/2023 17:31	04/12/2023 20:07	SAO FELIPE
2023-358115	04/12/2023 17:34	05/12/2023 02:49	NOVO HORIZONTE DO OESTE
2023-358067	04/12/2023 17:50	05/12/2023 00:20	PIMENTA BUENO
2023-358064	04/12/2023 17:52	04/12/2023 23:57	VILHENA
2023-358093	04/12/2023 18:00	05/12/2023 12:17	SERINGUEIRAS
2023-358101	04/12/2023 18:04	05/12/2023 00:20	ARIQUEMES
2023-358105	04/12/2023 18:11	04/12/2023 22:01	PORTO VELHO
2023-358136	04/12/2023 18:38	05/12/2023 09:29	CORUMBIARA
2023-358144	04/12/2023 18:44	05/12/2023 01:39	SAO FELIPE
2023-358180	04/12/2023 18:56	05/12/2023 02:40	PORTO VELHO
2023-358196	04/12/2023 19:07	04/12/2023 22:00	JACY PARANA
2023-358187	04/12/2023 19:07	06/12/2023 17:11	URUPA
2023-358086	04/12/2023 19:50	05/12/2023 12:30	PRESIDENTE MEDICI
2023-358267	04/12/2023 20:34	05/12/2023 01:25	PIMENTA BUENO
2023-358235	04/12/2023 21:04	04/12/2023 22:35	PORTO VELHO
2023-358165	04/12/2023 21:19	05/12/2023 16:02	ALTA FLORESTA
2023-358427	04/12/2023 21:28	05/12/2023 04:44	PORTO VELHO
2023-358305	04/12/2023 21:41	05/12/2023 17:43	CHUPINGUAIA
2023-358344	04/12/2023 22:09	05/12/2023 12:40	CACOAL
2024-14167	04/12/2023 22:23	06/12/2023 21:15	PIMENTA BUENO
2023-358376	04/12/2023 22:31	05/12/2023 23:54	SAO FRANCISCO DO GUAPORE
2023-358402	04/12/2023 23:12	05/12/2023 18:06	ROLIM DE MOURA
2023-358416	05/12/2023 00:22	05/12/2023 08:47	PORTO VELHO
2023-358417	05/12/2023 00:33	05/12/2023 17:55	JI PARANA
2023-358428	05/12/2023 04:48	05/12/2023 16:11	CABIXI
2023-358469	05/12/2023 05:32	05/12/2023 09:35	CEREJEIRAS
2023-358468	05/12/2023 05:59	05/12/2023 21:15	CACOAL
2023-358471	05/12/2023 06:09	05/12/2023 12:00	COLORADO DOESTE
2023-358474	05/12/2023 06:12	05/12/2023 11:12	CUJUBIM
2023-358827	05/12/2023 06:43	05/12/2023 20:05	SAO FRANCISCO DO GUAPORE

ENERGISA RONDÔNIA - DISTRIBUIDORA DE ENERGIA S.A.

Av. dos Imigrantes, nº 4.137 - bairro Industrial

Porto Velho (RO) CEP: 76821-063

05.914.650/0001-66 2556637

(69) 3216 4000 | Fax. (69) 3222-8720 | www.energisa.com.br

2023-358622	05/12/2023 06:47	05/12/2023 18:40	SERINGUEIRAS
2023-358495	05/12/2023 06:53	05/12/2023 09:56	NOVA MAMORE
2023-358497	05/12/2023 06:58	05/12/2023 16:51	PIMENTEIRAS
2023-358691	05/12/2023 06:59	05/12/2023 23:00	CACOAL
2023-358499	05/12/2023 07:02	06/12/2023 14:38	PARECIS
2023-358505	05/12/2023 07:08	05/12/2023 19:19	CORUMBIARA
2023-358518	05/12/2023 07:28	06/12/2023 10:30	CABIXI
2023-358519	05/12/2023 07:29	05/12/2023 18:12	SAO FRANCISCO DO GUAPORE
2023-358521	05/12/2023 07:31	06/12/2023 09:30	CABIXI
2023-358530	05/12/2023 07:37	05/12/2023 09:18	JI PARANA
2023-358529	05/12/2023 07:43	05/12/2023 11:12	VILHENA
2023-358531	05/12/2023 07:44	06/12/2023 10:58	VILHENA
2023-358539	05/12/2023 07:52	05/12/2023 18:55	SANTA LUZIA
2023-359259	05/12/2023 07:52	06/12/2023 01:10	ALTO ALEGRE
2023-358574	05/12/2023 08:05	06/12/2023 15:34	ALVORADA DOESTE
2023-358582	05/12/2023 08:12	05/12/2023 18:44	PRESIDENTE MEDICI
2023-358585	05/12/2023 08:14	05/12/2023 15:51	PRESIDENTE MEDICI
2023-358587	05/12/2023 08:15	05/12/2023 18:19	CABIXI
2023-358449	05/12/2023 08:21	05/12/2023 22:18	JACINOPOLIS
2023-358601	05/12/2023 08:24	05/12/2023 16:42	BURITIS
2023-358610	05/12/2023 08:28	05/12/2023 17:02	PORTO VELHO
2023-358666	05/12/2023 08:28	05/12/2023 22:58	PORTO VELHO
2023-358649	05/12/2023 08:42	05/12/2023 11:40	ROLIM DE MOURA
2023-358651	05/12/2023 08:43	06/12/2023 11:52	BURITIS
2023-358655	05/12/2023 08:44	05/12/2023 14:38	ESPIGAO DOESTE
2023-358661	05/12/2023 08:46	05/12/2023 22:37	TANCREDOPOLIS
2023-357595	05/12/2023 08:47	06/12/2023 17:28	MINISTRO ANDREAZZA
2023-358604	05/12/2023 08:53	06/12/2023 22:53	TEIXEIROPOLIS
2023-358565	05/12/2023 08:55	05/12/2023 12:57	SAO MIGUEL DO GUAPORE
2023-358674	05/12/2023 09:02	05/12/2023 14:56	JARU
2023-358693	05/12/2023 09:16	07/12/2023 20:24	ROLIM DE MOURA
2023-359409	05/12/2023 09:17	07/12/2023 13:10	COSTA MARQUES
2023-358700	05/12/2023 09:25	06/12/2023 15:34	NOVA UNIAO
2023-358708	05/12/2023 09:34	08/12/2023 22:03	JI PARANA
2023-358751	05/12/2023 09:37	06/12/2023 15:57	JI PARANA
2023-358761	05/12/2023 09:48	05/12/2023 23:22	PRESIDENTE MEDICI
2023-358762	05/12/2023 09:48	05/12/2023 13:23	VISTA ALEGRE DO ABUNA
2023-358769	05/12/2023 09:51	05/12/2023 22:56	CHUPINGUAIA
2023-358771	05/12/2023 09:52	07/12/2023 10:48	ALTO PARAISO
2023-360985	05/12/2023 10:10	07/12/2023 10:50	CAMPO NOVO DE RONDONIA

ENERGISA RONDÔNIA - DISTRIBUIDORA DE ENERGIA S.A.

Av. dos Imigrantes, nº 4.137 - bairro Industrial

Porto Velho (RO) CEP: 76821-063

05.914.650/0001-66 2556637

(69) 3216 4000 | Fax. (69) 3222-8720 | www.energisa.com.br

2023-358806	05/12/2023 10:28	05/12/2023 13:12	COSTA MARQUES
2023-357999	05/12/2023 10:37	05/12/2023 13:12	GUAJARA MIRIM
2023-358865	05/12/2023 10:45	05/12/2023 20:08	CABIXI
2023-358068	05/12/2023 11:06	05/12/2023 12:15	NOVA MAMORE
2023-358894	05/12/2023 11:09	07/12/2023 17:48	ROLIM DE MOURA
2023-359882	05/12/2023 11:13	06/12/2023 16:24	COSTA MARQUES
2023-358901	05/12/2023 11:18	05/12/2023 16:10	COLORADO DOESTE
2023-358908	05/12/2023 11:23	06/12/2023 17:21	RONDONINAS
2023-358927	05/12/2023 11:39	07/12/2023 19:16	VALE DO PARAISO
2023-358947	05/12/2023 12:08	06/12/2023 11:26	SAO FRANCISCO DO GUAPORE
2023-358949	05/12/2023 12:10	06/12/2023 00:58	NOVO HORIZONTE DO OESTE
2023-358997	05/12/2023 12:11	05/12/2023 18:11	SAO CARLOS
2023-358590	05/12/2023 12:13	06/12/2023 00:42	SAO FRANCISCO DO GUAPORE
2023-359003	05/12/2023 12:23	05/12/2023 14:51	ARIQUEMES
2023-358963	05/12/2023 13:05	06/12/2023 10:35	VILHENA
2023-359031	05/12/2023 13:12	07/12/2023 23:57	JARU
2023-364263	05/12/2023 13:25	09/12/2023 16:00	ALVORADA DOESTE
2023-359110	05/12/2023 14:54	09/12/2023 16:04	COSTA MARQUES
2023-359132	05/12/2023 14:56	05/12/2023 23:09	NOVO HORIZONTE DO OESTE
2023-359111	05/12/2023 14:57	05/12/2023 21:50	VILHENA
2023-360636	05/12/2023 14:57	07/12/2023 14:36	JACY PARANA
2023-359158	05/12/2023 15:10	07/12/2023 11:47	NOVA MAMORE
2023-359164	05/12/2023 15:21	06/12/2023 02:58	ALTA FLORESTA
2023-359169	05/12/2023 15:27	05/12/2023 22:15	CORUMBIARA
2023-359541	05/12/2023 16:16	06/12/2023 11:58	COSTA MARQUES
2023-359565	05/12/2023 16:25	08/12/2023 19:11	ARIQUEMES
2023-359482	05/12/2023 16:33	06/12/2023 02:10	PORTO VELHO
2023-364106	05/12/2023 16:58	08/12/2023 18:34	ALVORADA DOESTE
2023-359296	05/12/2023 17:12	06/12/2023 08:13	CACOAL
2023-359606	05/12/2023 17:18	06/12/2023 13:20	PIMENTA BUENO
2023-359500	05/12/2023 17:26	06/12/2023 15:30	MONTE NEGRO
2023-359315	05/12/2023 17:33	05/12/2023 21:38	COLORADO DOESTE
2024-19214	05/12/2023 17:48	06/12/2023 19:02	SANTA LUZIA
2023-359282	05/12/2023 17:55	05/12/2023 20:22	PORTO VELHO
2023-359334	05/12/2023 18:06	06/12/2023 16:38	CUJUBIM
2023-359343	05/12/2023 18:13	06/12/2023 10:30	VILHENA
2023-359344	05/12/2023 18:13	05/12/2023 19:47	VILHENA
2023-359364	05/12/2023 18:32	06/12/2023 12:24	SANTA LUZIA
2023-359363	05/12/2023 18:33	06/12/2023 02:20	JI PARANA
2023-359367	05/12/2023 18:35	06/12/2023 16:31	ROLIM DE MOURA

ENERGISA RONDÔNIA - DISTRIBUIDORA DE ENERGIA S.A.

Av. dos Imigrantes, nº 4.137 - bairro Industrial

Porto Velho (RO) CEP: 76821-063

05.914.650/0001-66 2556637

(69) 3216 4000 | Fax. (69) 3222-8720 | www.energisa.com.br

2023-359244	05/12/2023 18:36	06/12/2023 08:45	VALE DO ANARI
2023-359383	05/12/2023 18:47	06/12/2023 09:10	CACOAL
2023-359287	05/12/2023 18:52	06/12/2023 00:33	BURITIS
2023-359401	05/12/2023 18:57	06/12/2023 18:53	CUJUBIM
2023-359453	05/12/2023 18:59	07/12/2023 15:10	MACHADINHO DOESTE
2023-359407	05/12/2023 19:01	06/12/2023 14:16	JI PARANA
2023-360606	05/12/2023 19:06	06/12/2023 23:35	JACY PARANA
2023-359496	05/12/2023 19:49	06/12/2023 10:46	CACOAL
2023-359503	05/12/2023 19:52	06/12/2023 10:09	ALTA FLORESTA
2023-359520	05/12/2023 20:27	06/12/2023 15:07	CACOAL
2023-359531	05/12/2023 20:34	06/12/2023 08:59	SAO FRANCISCO DO GUAPORE
2023-359937	05/12/2023 20:44	06/12/2023 15:00	CHUPINGUAIA
2023-359546	05/12/2023 20:49	06/12/2023 16:11	MACHADINHO DOESTE
2023-364109	05/12/2023 21:12	08/12/2023 18:00	ALVORADA DOESTE
2023-360575	05/12/2023 21:40	07/12/2023 01:48	ALTO ALEGRE
2023-359592	05/12/2023 21:40	05/12/2023 23:29	GUAJARA MIRIM
2023-360427	05/12/2023 22:21	06/12/2023 17:08	OURO PRETO DOESTE
2023-359664	06/12/2023 03:28	06/12/2023 07:10	PORTO VELHO
2023-359601	06/12/2023 03:55	06/12/2023 12:00	THEOBROMA
2023-359673	06/12/2023 04:40	06/12/2023 14:42	NOVA UNIAO
2023-359678	06/12/2023 05:11	06/12/2023 09:35	JI PARANA
2023-359463	06/12/2023 05:24	06/12/2023 22:43	PIMENTA BUENO
2023-359686	06/12/2023 05:43	06/12/2023 15:42	PRESIDENTE MEDICI
2023-359690	06/12/2023 06:04	06/12/2023 08:50	CORUMBIARA
2023-359701	06/12/2023 06:24	06/12/2023 11:31	CUJUBIM
2023-359698	06/12/2023 06:33	06/12/2023 16:43	CHUPINGUAIA
2023-359715	06/12/2023 06:45	06/12/2023 11:50	CUJUBIM
2023-359722	06/12/2023 06:59	07/12/2023 21:10	ALTO ALEGRE
2023-371131	06/12/2023 07:11	13/12/2023 14:53	SAO FRANCISCO DO GUAPORE
2023-359764	06/12/2023 07:26	06/12/2023 12:04	CUJUBIM
2023-359769	06/12/2023 07:32	07/12/2023 02:10	VILHENA
2023-359776	06/12/2023 07:39	06/12/2023 13:34	ALTO ALEGRE
2023-359736	06/12/2023 07:43	07/12/2023 17:24	PACARANA
2023-359782	06/12/2023 07:45	06/12/2023 12:43	CUJUBIM
2023-359793	06/12/2023 07:57	06/12/2023 18:15	CACAULANDIA
2023-359804	06/12/2023 08:04	06/12/2023 17:53	VALE DO PARAISO
2023-359809	06/12/2023 08:05	07/12/2023 11:22	SANTA LUZIA
2023-360856	06/12/2023 08:19	07/12/2023 02:12	SAO FRANCISCO DO GUAPORE
2023-359748	06/12/2023 08:24	07/12/2023 19:44	ALVORADA DOESTE
2023-359853	06/12/2023 08:31	07/12/2023 15:43	JARU

ENERGISA RONDÔNIA - DISTRIBUIDORA DE ENERGIA S.A.

Av. dos Imigrantes, nº 4.137 - bairro Industrial

Porto Velho (RO) CEP: 76821-063

05.914.650/0001-66 2556637

(69) 3216 4000 | Fax. (69) 3222-8720 | www.energisa.com.br

2023-359835	06/12/2023 08:33	07/12/2023 18:47	JI PARANA
2023-359858	06/12/2023 08:34	09/12/2023 14:19	PARECIS
2023-359836	06/12/2023 08:36	06/12/2023 15:56	CUJUBIM
2023-360262	06/12/2023 08:41	06/12/2023 19:50	COSTA MARQUES
2023-359895	06/12/2023 08:53	06/12/2023 21:08	IZIDOLANDIA
2023-359897	06/12/2023 08:56	06/12/2023 15:08	PRESIDENTE MEDICI
2023-359898	06/12/2023 08:59	06/12/2023 20:00	JACINOPOLIS
2023-359905	06/12/2023 09:04	07/12/2023 14:40	ARIQUEMES
2023-359908	06/12/2023 09:09	09/12/2023 20:48	JARU
2023-359910	06/12/2023 09:11	06/12/2023 21:15	GUAJARA MIRIM
2023-359920	06/12/2023 09:22	06/12/2023 12:18	SAO FRANCISCO DO GUAPORE
2023-359923	06/12/2023 09:25	06/12/2023 23:24	NOVO HORIZONTE DO OESTE
2023-360060	06/12/2023 09:30	07/12/2023 14:14	NOVA BRASILANDIA
2023-359881	06/12/2023 09:32	09/12/2023 15:02	ARIQUEMES
2023-359973	06/12/2023 09:51	06/12/2023 22:55	VILHENA
2023-360011	06/12/2023 10:09	06/12/2023 16:50	MIRANTE DA SERRA
2023-360013	06/12/2023 10:10	06/12/2023 21:27	VILHENA
2023-360260	06/12/2023 10:12	09/12/2023 10:45	COSTA MARQUES
2023-360021	06/12/2023 10:16	06/12/2023 14:58	CANDEIAS DO JAMARI
2023-361192	06/12/2023 10:20	07/12/2023 12:36	ITAPUA DO OESTE
2023-360042	06/12/2023 10:43	09/12/2023 17:31	COSTA MARQUES
2023-360043	06/12/2023 10:44	06/12/2023 16:59	CACOAL
2023-360052	06/12/2023 10:45	06/12/2023 19:10	ARIQUEMES
2023-360062	06/12/2023 11:14	06/12/2023 19:48	NOVA BRASILANDIA
2024-12954	06/12/2023 11:23	08/12/2023 10:40	ALTO ALEGRE
2023-360126	06/12/2023 11:38	06/12/2023 22:24	CACOAL
2023-360136	06/12/2023 11:45	06/12/2023 16:35	COLORADO DOESTE
2023-360166	06/12/2023 12:02	06/12/2023 16:45	ARIQUEMES
2023-360192	06/12/2023 12:52	07/12/2023 09:25	JARU
2023-360226	06/12/2023 13:01	06/12/2023 16:30	PORTO VELHO
2023-360251	06/12/2023 13:38	10/12/2023 15:58	CACAULANDIA
2023-360278	06/12/2023 14:20	10/12/2023 17:40	CAMPO NOVO DE RONDONIA
2023-360332	06/12/2023 14:22	06/12/2023 17:55	CABIXI
2023-360420	06/12/2023 14:34	07/12/2023 12:02	MACHADINHO DOESTE
2023-360350	06/12/2023 14:43	06/12/2023 20:44	COLORADO DOESTE
2023-360352	06/12/2023 14:44	06/12/2023 22:40	PRESIDENTE MEDICI
2023-360399	06/12/2023 14:53	06/12/2023 20:06	GUAJARA MIRIM
2023-364489	06/12/2023 15:13	09/12/2023 10:53	SAO MIGUEL DO GUAPORE
2023-360384	06/12/2023 15:15	06/12/2023 16:40	PRESIDENTE MEDICI
2023-360454	06/12/2023 15:39	07/12/2023 12:10	SAO MIGUEL DO GUAPORE

ENERGISA RONDÔNIA - DISTRIBUIDORA DE ENERGIA S.A.

Av. dos Imigrantes, nº 4.137 - bairro Industrial

Porto Velho (RO) CEP: 76821-063

05.914.650/0001-66 2556637

(69) 3216 4000 | Fax. (69) 3222-8720 | www.energisa.com.br

2023-360417	06/12/2023 15:51	08/12/2023 09:15	JI PARANA
2023-360496	06/12/2023 16:12	07/12/2023 03:50	CABIXI
2023-360507	06/12/2023 16:28	07/12/2023 17:55	CHUPINGUAIA
2023-360541	06/12/2023 17:00	07/12/2023 19:42	ALTA FLORESTA
2023-360544	06/12/2023 17:02	12/12/2023 01:12	BURITIS
2023-359107	06/12/2023 17:04	07/12/2023 16:00	CUJUBIM
2023-360546	06/12/2023 17:04	07/12/2023 02:29	CORUMBIARA
2023-360552	06/12/2023 17:11	07/12/2023 07:37	ALTA FLORESTA
2023-360554	06/12/2023 17:12	07/12/2023 00:49	EXTREMA
2023-360672	06/12/2023 17:13	07/12/2023 12:00	JI PARANA
2023-360564	06/12/2023 17:27	06/12/2023 22:02	CORUMBIARA
2023-360569	06/12/2023 17:30	06/12/2023 20:49	CORUMBIARA
2024-11233	06/12/2023 17:36	06/12/2023 21:30	ESPIGAO DOESTE
2023-361401	06/12/2023 17:45	07/12/2023 21:36	TEIXEIROPOLIS
2023-360609	06/12/2023 17:48	07/12/2023 16:09	ESPIGAO DOESTE
2023-360610	06/12/2023 17:49	07/12/2023 03:20	CEREJEIRAS
2023-360639	06/12/2023 17:57	07/12/2023 01:33	CEREJEIRAS
2023-360627	06/12/2023 18:01	06/12/2023 20:52	MACHADINHO DOESTE
2023-360646	06/12/2023 18:04	07/12/2023 04:19	CEREJEIRAS
2023-360647	06/12/2023 18:07	06/12/2023 21:40	CEREJEIRAS
2023-360659	06/12/2023 18:16	06/12/2023 23:07	PRESIDENTE MEDICI
2023-360665	06/12/2023 18:27	07/12/2023 09:20	ARIQUEMES
2023-360676	06/12/2023 18:37	06/12/2023 20:42	NOVA BRASILANDIA
2023-360717	06/12/2023 19:04	07/12/2023 11:08	TARILANDIA
2023-360772	06/12/2023 19:45	07/12/2023 07:02	ALTA FLORESTA
2023-365683	06/12/2023 20:08	13/12/2023 15:50	CACOAL
2023-360784	06/12/2023 20:14	07/12/2023 14:40	THEOBROMA
2023-360806	06/12/2023 21:08	07/12/2023 17:30	SAO CARLOS
2023-360911	06/12/2023 22:55	07/12/2023 09:58	CABIXI
2023-360862	07/12/2023 01:47	07/12/2023 16:14	COSTA MARQUES
2023-360906	07/12/2023 05:12	07/12/2023 17:06	PORTO VELHO
2023-361032	07/12/2023 05:50	07/12/2023 10:56	CORUMBIARA
2023-360880	07/12/2023 05:51	10/12/2023 21:15	VILHENA
2023-361729	07/12/2023 05:51	08/12/2023 11:14	VILHENA
2023-360886	07/12/2023 06:05	07/12/2023 22:40	PORTO VELHO
2023-360894	07/12/2023 06:34	07/12/2023 16:02	COLORADO DOESTE
2023-360898	07/12/2023 06:40	07/12/2023 16:20	JARU
2023-360900	07/12/2023 06:51	08/12/2023 08:31	ALTO ALEGRE
2023-360902	07/12/2023 06:53	07/12/2023 19:02	CHUPINGUAIA
2023-360907	07/12/2023 07:02	07/12/2023 09:15	PRESIDENTE MEDICI

ENERGISA RONDÔNIA - DISTRIBUIDORA DE ENERGIA S.A.

Av. dos Imigrantes, nº 4.137 - bairro Industrial

Porto Velho (RO) CEP: 76821-063

05.914.650/0001-66 2556637

(69) 3216 4000 | Fax. (69) 3222-8720 | www.energisa.com.br

2023-360922	07/12/2023 07:22	07/12/2023 11:39	CABIXI
2023-361810	07/12/2023 07:27	08/12/2023 10:00	NOVA BRASILANDIA
2023-360927	07/12/2023 07:28	07/12/2023 20:47	CHUPINGUAIA
2023-360928	07/12/2023 07:30	08/12/2023 11:06	SERINGUEIRAS
2023-360961	07/12/2023 07:46	08/12/2023 09:50	PIMENTA BUENO
2023-359294	07/12/2023 07:59	09/12/2023 01:03	CAMPO NOVO DE RONDONIA
2023-360969	07/12/2023 07:59	07/12/2023 16:27	CABIXI
2023-361277	07/12/2023 07:59	08/12/2023 16:06	SAO FRANCISCO DO GUAPORE
2023-360992	07/12/2023 08:04	07/12/2023 17:20	NOVA MAMORE
2023-360994	07/12/2023 08:06	07/12/2023 15:09	NOVA BRASILANDIA
2023-361018	07/12/2023 08:23	07/12/2023 15:27	CEREJEIRAS
2023-361066	07/12/2023 08:25	07/12/2023 17:35	PORTO VELHO
2023-361035	07/12/2023 08:45	08/12/2023 15:41	PRESIDENTE MEDICI
2023-361092	07/12/2023 09:12	07/12/2023 11:44	VILHENA
2023-361110	07/12/2023 09:35	07/12/2023 17:11	COSTA MARQUES
2023-361125	07/12/2023 09:47	07/12/2023 20:24	URUPA
2023-361130	07/12/2023 09:53	07/12/2023 17:05	CUJUBIM
2023-361132	07/12/2023 09:58	07/12/2023 22:41	PORTO VELHO
2023-361137	07/12/2023 10:04	09/12/2023 15:49	JACINOPOLIS
2023-361173	07/12/2023 10:19	08/12/2023 01:20	CACOAL
2023-365504	07/12/2023 10:27	09/12/2023 14:41	JACY PARANA
2023-361190	07/12/2023 10:34	08/12/2023 02:20	CANDEIAS DO JAMARI
2023-363452	07/12/2023 10:53	08/12/2023 18:21	PORTO VELHO
2023-361251	07/12/2023 10:56	07/12/2023 15:50	ALTO ALEGRE
2023-361263	07/12/2023 11:14	07/12/2023 14:29	OURO PRETO DOESTE
2023-361298	07/12/2023 11:40	09/12/2023 00:22	NOVO HORIZONTE DO OESTE
2023-365291	07/12/2023 11:48	09/12/2023 14:54	ROLIM DE MOURA
2023-361310	07/12/2023 12:02	07/12/2023 17:24	COLORADO DOESTE
2023-361336	07/12/2023 12:07	07/12/2023 16:12	CEREJEIRAS
2023-361353	07/12/2023 12:40	07/12/2023 15:12	COLORADO DOESTE
2023-361365	07/12/2023 12:54	08/12/2023 14:53	PRESIDENTE MEDICI
2023-361371	07/12/2023 13:02	13/12/2023 16:40	MACHADINHO DOESTE
2023-361386	07/12/2023 13:16	07/12/2023 20:28	SAO MIGUEL DO GUAPORE
2023-361707	07/12/2023 13:22	07/12/2023 19:56	COLORADO DOESTE
2023-361404	07/12/2023 13:38	07/12/2023 18:20	VALE DO ANARI
2023-361406	07/12/2023 13:38	09/12/2023 11:49	TEIXEIROPOLIS
2023-361408	07/12/2023 13:40	08/12/2023 02:49	PARECIS
2023-361715	07/12/2023 13:44	07/12/2023 22:20	COLORADO DOESTE
2023-361413	07/12/2023 13:47	08/12/2023 15:19	CEREJEIRAS
2023-361427	07/12/2023 14:03	07/12/2023 17:40	COLORADO DOESTE

ENERGISA RONDÔNIA - DISTRIBUIDORA DE ENERGIA S.A.

Av. dos Imigrantes, nº 4.137 - bairro Industrial

Porto Velho (RO) CEP: 76821-063

05.914.650/0001-66 2556637

(69) 3216 4000 | Fax. (69) 3222-8720 | www.energisa.com.br

2023-361430	07/12/2023 14:07	07/12/2023 23:40	ALTO ALEGRE
2023-361615	07/12/2023 14:13	07/12/2023 19:51	JI PARANA
2023-361722	07/12/2023 14:20	07/12/2023 20:20	COLORADO DOESTE
2023-361463	07/12/2023 14:26	07/12/2023 18:15	PRESIDENTE MEDICI
2023-361988	07/12/2023 14:28	07/12/2023 23:30	CORUMBIARA
2023-361493	07/12/2023 14:31	08/12/2023 14:57	ALTO PARAISO
2023-361609	07/12/2023 14:38	08/12/2023 13:07	THEOBROMA
2023-361474	07/12/2023 14:41	08/12/2023 17:04	OURO PRETO DOESTE
2023-361504	07/12/2023 14:42	09/12/2023 17:50	EXTREMA
2023-362251	07/12/2023 15:08	08/12/2023 13:12	PRESIDENTE MEDICI
2023-365191	07/12/2023 15:14	09/12/2023 12:11	MINISTRO ANDREAZZA
2023-361544	07/12/2023 15:16	08/12/2023 01:20	ARIQUEMES
2024-17804	07/12/2023 15:42	07/12/2023 21:44	VILHENA
2024-4322	07/12/2023 15:55	08/12/2023 17:00	SAO MIGUEL DO GUAPORE
2023-361602	07/12/2023 16:05	08/12/2023 16:21	SAO MIGUEL DO GUAPORE
2023-361628	07/12/2023 16:07	08/12/2023 07:06	CEREJEIRAS
2023-361661	07/12/2023 16:16	08/12/2023 23:17	BURITIS
2023-363227	07/12/2023 16:24	08/12/2023 12:55	PORTO VELHO
2023-361731	07/12/2023 16:35	07/12/2023 17:47	JARU
2023-361735	07/12/2023 16:37	08/12/2023 14:52	SERINGUEIRAS
2023-361738	07/12/2023 16:42	08/12/2023 13:52	PIMENTA BUENO
2023-361723	07/12/2023 16:45	09/12/2023 05:13	COLORADO DOESTE
2023-364267	07/12/2023 16:48	08/12/2023 19:30	CORUMBIARA
2023-361724	07/12/2023 16:49	08/12/2023 09:52	JACY PARANA
2023-361741	07/12/2023 16:49	08/12/2023 03:42	VILHENA
2023-361751	07/12/2023 16:51	07/12/2023 18:53	JI PARANA
2023-361871	07/12/2023 17:08	09/12/2023 00:57	NOVA BRASILANDIA
2023-364978	07/12/2023 17:18	09/12/2023 09:20	MINISTRO ANDREAZZA
2023-361826	07/12/2023 17:24	07/12/2023 22:23	VILHENA
2023-361827	07/12/2023 17:26	08/12/2023 14:47	OURO PRETO DOESTE
2023-362201	07/12/2023 17:37	11/12/2023 01:15	ESPIGAO DOESTE
2023-361634	07/12/2023 17:53	07/12/2023 21:14	NOVA BRASILANDIA
2023-361860	07/12/2023 17:56	07/12/2023 22:53	OURO PRETO DOESTE
2023-361937	07/12/2023 18:02	08/12/2023 09:50	THEOBROMA
2023-362571	07/12/2023 18:25	09/12/2023 11:01	PIMENTA BUENO
2023-361960	07/12/2023 18:30	07/12/2023 20:37	CACOAL
2023-362447	07/12/2023 18:45	08/12/2023 07:46	PRIMAVERA
2023-362010	07/12/2023 18:45	08/12/2023 10:32	SAO FRANCISCO DO GUAPORE
2023-362070	07/12/2023 18:46	08/12/2023 11:18	OURO PRETO DOESTE
2023-362021	07/12/2023 18:50	08/12/2023 16:06	JI PARANA

ENERGISA RONDÔNIA - DISTRIBUIDORA DE ENERGIA S.A.

Av. dos Imigrantes, nº 4.137 - bairro Industrial

Porto Velho (RO) CEP: 76821-063

05.914.650/0001-66 2556637

(69) 3216 4000 | Fax. (69) 3222-8720 | www.energisa.com.br

2023-362250	07/12/2023 18:58	10/12/2023 17:24	PIMENTA BUENO
2023-362038	07/12/2023 19:02	10/12/2023 00:33	IZIDOLANDIA
2023-362046	07/12/2023 19:07	08/12/2023 23:03	VILHENA
2023-362058	07/12/2023 19:17	09/12/2023 10:31	BURITIS
2023-362595	07/12/2023 19:18	08/12/2023 15:38	CACOAL
2023-362095	07/12/2023 19:23	07/12/2023 21:03	CACOAL
2023-362156	07/12/2023 19:32	07/12/2023 22:05	CACOAL
2023-363939	07/12/2023 19:46	08/12/2023 21:52	CABIXI
2023-362141	07/12/2023 19:46	08/12/2023 16:44	PIMENTA BUENO
2023-362186	07/12/2023 19:57	08/12/2023 11:49	CACOAL
2023-362157	07/12/2023 19:58	08/12/2023 08:10	ITAPUA DO OESTE
2023-365206	07/12/2023 20:08	10/12/2023 01:30	CACOAL
2023-362408	07/12/2023 20:12	08/12/2023 00:55	ESPIGAO DOESTE
2023-366733	07/12/2023 20:13	11/12/2023 23:20	PIMENTA BUENO
2023-362206	07/12/2023 20:16	08/12/2023 09:47	NOVA UNIAO
2023-362187	07/12/2023 20:20	08/12/2023 23:16	MINISTRO ANDREAZZA
2023-362370	07/12/2023 20:34	08/12/2023 10:00	JI PARANA
2023-362235	07/12/2023 20:37	09/12/2023 09:10	MACHADINHO DOESTE
2023-362296	07/12/2023 20:37	08/12/2023 10:55	PORTO VELHO
2023-362285	07/12/2023 20:57	08/12/2023 07:37	PRESIDENTE MEDICI
2023-365184	07/12/2023 21:01	09/12/2023 14:00	MINISTRO ANDREAZZA
2023-362476	07/12/2023 21:01	08/12/2023 15:05	MACHADINHO DOESTE
2023-362884	07/12/2023 21:09	08/12/2023 19:20	MINISTRO ANDREAZZA
2023-365804	07/12/2023 21:16	09/12/2023 17:39	CACOAL
2023-362475	07/12/2023 21:17	08/12/2023 16:10	MACHADINHO DOESTE
2023-362310	07/12/2023 21:23	07/12/2023 23:59	JI PARANA
2023-362670	07/12/2023 21:30	08/12/2023 09:22	VALE DO ANARI
2023-362342	07/12/2023 21:32	08/12/2023 17:49	PRESIDENTE MEDICI
2023-366928	07/12/2023 21:51	14/12/2023 09:45	SAO FRANCISCO DO GUAPORE
2023-365031	07/12/2023 21:58	10/12/2023 13:00	CACOAL
2023-364426	07/12/2023 22:00	09/12/2023 10:50	CACOAL
2023-362366	07/12/2023 22:06	08/12/2023 07:11	ARIQUEMES
2023-363577	07/12/2023 22:08	08/12/2023 16:40	CEREJEIRAS
2023-362369	07/12/2023 22:10	09/12/2023 12:19	PIMENTA BUENO
2023-362412	07/12/2023 22:13	07/12/2023 23:40	OURO PRETO DOESTE
2023-362416	07/12/2023 22:14	08/12/2023 00:01	ARIQUEMES
2023-363695	07/12/2023 22:26	09/12/2023 07:06	ESPIGAO DOESTE
2023-362871	07/12/2023 22:27	08/12/2023 10:03	JARU
2023-362471	07/12/2023 22:37	08/12/2023 08:55	ARIQUEMES
2023-362433	07/12/2023 23:27	08/12/2023 13:10	MONTE NEGRO

ENERGISA RONDÔNIA - DISTRIBUIDORA DE ENERGIA S.A.

Av. dos Imigrantes, nº 4.137 - bairro Industrial

Porto Velho (RO) CEP: 76821-063

05.914.650/0001-66 2556637

(69) 3216 4000 | Fax. (69) 3222-8720 | www.energisa.com.br

2023-362440	08/12/2023 00:32	08/12/2023 17:27	PORTO VELHO
2023-362523	08/12/2023 00:39	08/12/2023 10:39	JI PARANA
2023-363003	08/12/2023 00:47	08/12/2023 14:48	PIMENTA BUENO
2023-362825	08/12/2023 02:12	08/12/2023 16:00	PORTO VELHO
2023-362570	08/12/2023 04:08	08/12/2023 08:52	OURO PRETO DOESTE
2023-362599	08/12/2023 04:33	08/12/2023 12:11	OURO PRETO DOESTE
2023-362610	08/12/2023 05:11	08/12/2023 17:15	ARIQUEMES
2023-362614	08/12/2023 05:13	08/12/2023 10:40	PRESIDENTE MEDICI
2023-363307	08/12/2023 05:24	10/12/2023 18:10	VALE DO ANARI
2023-364176	08/12/2023 05:32	08/12/2023 18:15	ESPIGAO DOESTE
2023-363648	08/12/2023 05:48	08/12/2023 19:14	ESPIGAO DOESTE
2023-362635	08/12/2023 05:56	08/12/2023 13:54	PRESIDENTE MEDICI
2023-362636	08/12/2023 05:56	08/12/2023 12:42	ALTO ALEGRE
2023-362637	08/12/2023 05:56	08/12/2023 10:15	OURO PRETO DOESTE
2023-362640	08/12/2023 05:57	08/12/2023 09:57	ALTA FLORESTA
2023-362646	08/12/2023 06:01	08/12/2023 12:19	OURO PRETO DOESTE
2023-362779	08/12/2023 06:02	08/12/2023 23:20	SANTA LUZIA
2023-362651	08/12/2023 06:07	09/12/2023 12:36	JI PARANA
2023-362664	08/12/2023 06:17	08/12/2023 17:25	JARU
2023-362707	08/12/2023 06:27	08/12/2023 09:56	NOVA MAMORE
2023-362709	08/12/2023 06:27	08/12/2023 08:26	ALVORADA DOESTE
2023-363308	08/12/2023 06:31	08/12/2023 14:54	THEOBROMA
2023-362690	08/12/2023 06:43	08/12/2023 10:48	JARU
2023-362771	08/12/2023 06:46	08/12/2023 10:31	PIMENTA BUENO
2023-363647	08/12/2023 06:46	08/12/2023 18:21	ESPIGAO DOESTE
2023-362774	08/12/2023 06:46	08/12/2023 20:36	ITAPUA DO OESTE
2023-362793	08/12/2023 06:58	08/12/2023 18:15	OURO PRETO DOESTE
2023-362799	08/12/2023 07:04	08/12/2023 14:14	SAO FRANCISCO DO GUAPORE
2023-363506	08/12/2023 07:09	10/12/2023 13:28	ESPIGAO DOESTE
2023-362819	08/12/2023 07:12	10/12/2023 10:06	ARIQUEMES
2023-362836	08/12/2023 07:17	08/12/2023 15:43	PORTO VELHO
2023-362844	08/12/2023 07:18	08/12/2023 09:23	PRESIDENTE MEDICI
2023-362839	08/12/2023 07:19	08/12/2023 20:30	EXTREMA
2023-364216	08/12/2023 07:23	08/12/2023 19:00	ARIQUEMES
2023-362855	08/12/2023 07:26	08/12/2023 12:00	CANDEIAS DO JAMARI
2023-363650	08/12/2023 07:31	09/12/2023 11:20	ESPIGAO DOESTE
2023-362895	08/12/2023 07:34	08/12/2023 10:00	SAO FELIPE
2023-362899	08/12/2023 07:34	08/12/2023 15:21	MIRANTE DA SERRA
2023-362900	08/12/2023 07:35	08/12/2023 17:13	PRESIDENTE MEDICI
2023-362904	08/12/2023 07:36	08/12/2023 17:20	CAMPO NOVO DE RONDONIA

ENERGISA RONDÔNIA - DISTRIBUIDORA DE ENERGIA S.A.

Av. dos Imigrantes, nº 4.137 - bairro Industrial

Porto Velho (RO) CEP: 76821-063

05.914.650/0001-66 2556637

(69) 3216 4000 | Fax. (69) 3222-8720 | www.energisa.com.br

2023-362910	08/12/2023 07:40	08/12/2023 08:40	VILHENA
2023-362931	08/12/2023 07:40	08/12/2023 09:50	JARU
2023-363458	08/12/2023 07:47	08/12/2023 14:00	ARIQUEMES
2023-363542	08/12/2023 07:50	08/12/2023 19:25	COSTA MARQUES
2023-362967	08/12/2023 07:51	08/12/2023 14:18	OURO PRETO DOESTE
2023-362989	08/12/2023 07:56	08/12/2023 18:24	SAO CARLOS
2023-367290	08/12/2023 08:01	10/12/2023 21:28	VILHENA
2023-363744	08/12/2023 08:18	08/12/2023 19:56	VILHENA
2023-363068	08/12/2023 08:19	08/12/2023 21:03	COSTA MARQUES
2023-363074	08/12/2023 08:20	08/12/2023 20:45	JI PARANA
2023-363476	08/12/2023 08:25	08/12/2023 17:15	ARIQUEMES
2023-363133	08/12/2023 08:30	09/12/2023 12:35	CACAULANDIA
2023-363258	08/12/2023 08:58	08/12/2023 19:15	SANTA LUZIA
2023-363197	08/12/2023 08:59	09/12/2023 13:10	JI PARANA
2023-363222	08/12/2023 08:59	08/12/2023 17:40	ARIQUEMES
2023-364235	08/12/2023 09:16	09/12/2023 12:10	ESPIGAO DOESTE
2023-363269	08/12/2023 09:26	12/12/2023 10:00	JARU
2023-366635	08/12/2023 09:34	10/12/2023 18:29	COSTA MARQUES
2023-367127	08/12/2023 09:38	11/12/2023 14:40	PARECIS
2023-363346	08/12/2023 09:46	09/12/2023 00:04	JI PARANA
2023-363724	08/12/2023 09:50	09/12/2023 10:19	NOVA COLINA
2023-363368	08/12/2023 09:51	09/12/2023 02:16	PORTO VELHO
2023-363394	08/12/2023 09:54	08/12/2023 19:01	ARIQUEMES
2023-363451	08/12/2023 10:10	10/12/2023 14:54	CANDEIAS DO JAMARI
2023-363951	08/12/2023 10:12	09/12/2023 15:37	COSTA MARQUES
2023-363722	08/12/2023 10:24	08/12/2023 17:14	JI PARANA
2023-363490	08/12/2023 10:30	08/12/2023 13:08	JI PARANA
2023-363725	08/12/2023 10:32	08/12/2023 14:37	JI PARANA
2023-365436	08/12/2023 10:33	10/12/2023 07:28	CAMPO NOVO DE RONDONIA
2023-363560	08/12/2023 10:46	08/12/2023 22:50	PIMENTA BUENO
2023-363567	08/12/2023 10:50	09/12/2023 09:54	ARIQUEMES
2023-363569	08/12/2023 10:51	08/12/2023 14:55	MIRANTE DA SERRA
2023-363574	08/12/2023 10:54	09/12/2023 16:00	COSTA MARQUES
2023-365358	08/12/2023 11:10	09/12/2023 04:02	COSTA MARQUES
2023-363658	08/12/2023 11:19	12/12/2023 12:03	SERINGUEIRAS
2023-363703	08/12/2023 11:33	08/12/2023 15:00	JARU
2023-363751	08/12/2023 11:54	09/12/2023 12:12	COSTA MARQUES
2023-363754	08/12/2023 11:56	08/12/2023 18:20	NOVA BRASILANDIA
2023-363771	08/12/2023 12:05	09/12/2023 07:34	GUAJARA MIRIM
2023-366742	08/12/2023 12:15	10/12/2023 13:53	MINISTRO ANDREAZZA

ENERGISA RONDÔNIA - DISTRIBUIDORA DE ENERGIA S.A.

Av. dos Imigrantes, nº 4.137 - bairro Industrial

Porto Velho (RO) CEP: 76821-063

05.914.650/0001-66 2556637

(69) 3216 4000 | Fax. (69) 3222-8720 | www.energisa.com.br

2023-363783	08/12/2023 12:17	08/12/2023 15:45	PORTO VELHO
2023-363820	08/12/2023 12:34	09/12/2023 15:04	COSTA MARQUES
2023-363855	08/12/2023 12:50	08/12/2023 23:06	NOVA UNIAO
2023-369642	08/12/2023 12:52	12/12/2023 20:30	ALTA FLORESTA
2023-363863	08/12/2023 13:01	08/12/2023 16:30	RIO CRESPO
2023-363864	08/12/2023 13:02	09/12/2023 19:53	NOVA MAMORE
2023-363801	08/12/2023 13:10	09/12/2023 15:21	VILHENA
2023-363904	08/12/2023 13:26	09/12/2023 12:39	VILHENA
2023-363912	08/12/2023 13:29	08/12/2023 13:57	COLORADO DOESTE
2023-365263	08/12/2023 13:34	09/12/2023 12:54	JACY PARANA
2023-364197	08/12/2023 13:35	08/12/2023 18:15	PORTO VELHO
2023-363804	08/12/2023 13:37	09/12/2023 14:52	PIMENTA BUENO
2023-365325	08/12/2023 13:46	10/12/2023 08:53	NOVO HORIZONTE DO OESTE
2023-363958	08/12/2023 14:02	10/12/2023 18:54	SANTA LUZIA
2023-363990	08/12/2023 14:08	09/12/2023 00:20	ALTO ALEGRE
2023-363964	08/12/2023 14:08	08/12/2023 18:12	ARIQUEMES
2023-363993	08/12/2023 14:08	08/12/2023 17:01	VILHENA
2023-364028	08/12/2023 14:27	08/12/2023 18:29	VILHENA
2023-364196	08/12/2023 14:42	10/12/2023 00:19	PORTO VELHO
2023-364062	08/12/2023 14:46	08/12/2023 18:02	JI PARANA
2023-364074	08/12/2023 14:54	09/12/2023 19:42	VILHENA
2023-364076	08/12/2023 14:59	08/12/2023 22:47	CACAULANDIA
2023-364131	08/12/2023 15:07	10/12/2023 08:42	ALTO ALEGRE
2023-364140	08/12/2023 15:15	08/12/2023 17:07	GUAJARA MIRIM
2023-365089	08/12/2023 15:19	09/12/2023 12:56	PORTO VELHO
2023-364651	08/12/2023 15:48	09/12/2023 01:40	VILHENA
2023-364205	08/12/2023 15:54	08/12/2023 18:00	JI PARANA
2023-364207	08/12/2023 15:55	08/12/2023 17:51	SAO MIGUEL DO GUAPORE
2023-364212	08/12/2023 15:59	09/12/2023 16:26	JARU
2023-364308	08/12/2023 16:35	09/12/2023 06:57	NOVA MAMORE
2023-364869	08/12/2023 16:37	10/12/2023 09:07	CASTANHEIRAS
2023-367125	08/12/2023 16:53	14/12/2023 19:00	MACHADINHO DOESTE
2023-364863	08/12/2023 16:54	09/12/2023 10:20	PORTO VELHO
2023-364359	08/12/2023 16:54	08/12/2023 21:20	SAO FELIPE
2023-364497	08/12/2023 17:06	09/12/2023 09:59	ALTO ALEGRE
2023-364447	08/12/2023 17:31	09/12/2023 09:22	NOVA MAMORE
2023-364571	08/12/2023 17:38	09/12/2023 14:40	SANTA LUZIA
2023-364477	08/12/2023 17:39	08/12/2023 18:43	VILHENA
2023-364483	08/12/2023 17:43	10/12/2023 19:36	PIMENTA BUENO
2023-370127	08/12/2023 17:45	12/12/2023 15:46	CHUPINGUAIA

ENERGISA RONDÔNIA - DISTRIBUIDORA DE ENERGIA S.A.

Av. dos Imigrantes, nº 4.137 - bairro Industrial

Porto Velho (RO) CEP: 76821-063

05.914.650/0001-66 2556637

(69) 3216 4000 | Fax. (69) 3222-8720 | www.energisa.com.br

2023-364488	08/12/2023 17:46	10/12/2023 16:33	OURO PRETO DOESTE
2023-364492	08/12/2023 17:51	08/12/2023 22:36	RIO CRESPO
2023-364542	08/12/2023 18:18	09/12/2023 16:07	ALTO ALEGRE
2023-364557	08/12/2023 18:27	09/12/2023 00:13	GUAJARA MIRIM
2023-364634	08/12/2023 18:27	08/12/2023 22:59	NOVA BRASILANDIA
2023-364585	08/12/2023 18:32	09/12/2023 12:52	PIMENTA BUENO
2023-364565	08/12/2023 18:35	10/12/2023 00:15	ESPIGAO DOESTE
2023-364799	08/12/2023 18:36	09/12/2023 09:25	NOVA BRASILANDIA
2023-364873	08/12/2023 18:38	09/12/2023 19:15	ESPIGAO DOESTE
2023-364653	08/12/2023 18:51	09/12/2023 10:58	JI PARANA
2023-364654	08/12/2023 18:51	09/12/2023 19:05	CACAULANDIA
2023-364658	08/12/2023 18:53	09/12/2023 15:12	JARU
2023-364671	08/12/2023 18:59	09/12/2023 12:40	IZIDOLANDIA
2023-365323	08/12/2023 19:14	09/12/2023 19:49	NOVO HORIZONTE DO OESTE
2023-364697	08/12/2023 19:15	09/12/2023 02:12	ARIQUEMES
2023-364704	08/12/2023 19:18	09/12/2023 10:46	VILHENA
2023-364732	08/12/2023 19:26	08/12/2023 22:25	ARIQUEMES
2023-364737	08/12/2023 19:29	10/12/2023 11:04	VILHENA
2023-364740	08/12/2023 19:33	08/12/2023 22:48	PRESIDENTE MEDICI
2023-364745	08/12/2023 19:37	08/12/2023 22:29	PORTO VELHO
2023-364996	08/12/2023 19:40	09/12/2023 13:30	ESPIGAO DOESTE
2024-13667	08/12/2023 19:44	09/12/2023 07:57	COSTA MARQUES
2023-364764	08/12/2023 19:56	09/12/2023 00:58	GOVERNADOR JORGE TEIXEIRA
2023-365378	08/12/2023 20:27	09/12/2023 16:38	ROLIM DE MOURA
2023-364807	08/12/2023 20:29	08/12/2023 22:32	URUPA
2023-364833	08/12/2023 20:33	09/12/2023 01:22	SAO FELIPE
2023-364876	08/12/2023 20:37	09/12/2023 10:12	SANTA LUZIA
2023-364879	08/12/2023 20:43	09/12/2023 19:51	ESPIGAO DOESTE
2023-364885	08/12/2023 20:55	09/12/2023 17:52	SAO MIGUEL DO GUAPORE
2023-364995	08/12/2023 21:11	08/12/2023 23:17	ALTA FLORESTA
2023-365013	08/12/2023 21:26	08/12/2023 23:25	JARU
2023-365042	08/12/2023 21:47	09/12/2023 09:34	JI PARANA
2023-365046	08/12/2023 21:49	09/12/2023 08:04	MIRANTE DA SERRA
2023-365077	08/12/2023 22:25	09/12/2023 09:05	ROLIM DE MOURA
2023-365064	08/12/2023 22:30	09/12/2023 19:07	JACY PARANA
2023-365085	08/12/2023 22:55	09/12/2023 08:57	JI PARANA
2023-365116	08/12/2023 23:27	09/12/2023 00:33	NOVA MAMORE
2023-365125	09/12/2023 00:06	09/12/2023 02:19	JI PARANA
2023-365131	09/12/2023 00:51	09/12/2023 11:27	ARIQUEMES

ENERGISA RONDÔNIA - DISTRIBUIDORA DE ENERGIA S.A.

Av. dos Imigrantes, nº 4.137 - bairro Industrial

Porto Velho (RO) CEP: 76821-063

05.914.650/0001-66 2556637

(69) 3216 4000 | Fax. (69) 3222-8720 | www.energisa.com.br

2023-365135	09/12/2023 01:05	09/12/2023 07:18	PORTO VELHO
2023-365163	09/12/2023 04:19	09/12/2023 14:07	ARIQUEMES
2023-365873	09/12/2023 05:20	09/12/2023 18:05	ALTA FLORESTA
2023-365650	09/12/2023 05:40	09/12/2023 16:26	PARECIS
2023-365187	09/12/2023 05:55	09/12/2023 18:38	VALE DO PARAISO
2023-365217	09/12/2023 05:57	09/12/2023 12:03	ESPIGAO DOESTE
2023-365054	09/12/2023 05:59	09/12/2023 15:17	COSTA MARQUES
2023-365222	09/12/2023 06:03	09/12/2023 09:11	OURO PRETO DOESTE
2023-365225	09/12/2023 06:13	10/12/2023 16:39	ESPIGAO DOESTE
2023-365227	09/12/2023 06:22	09/12/2023 23:07	ALTA FLORESTA
2023-365589	09/12/2023 06:34	09/12/2023 17:56	NOVO HORIZONTE DO OESTE
2023-365189	09/12/2023 06:36	09/12/2023 09:57	CACOAL
2023-365235	09/12/2023 06:38	09/12/2023 11:30	JARU
2023-365238	09/12/2023 06:41	09/12/2023 10:12	ARIQUEMES
2023-365190	09/12/2023 06:46	10/12/2023 21:55	ALTO ALEGRE
2023-365245	09/12/2023 06:46	10/12/2023 08:00	ESPIGAO DOESTE
2023-365763	09/12/2023 06:49	09/12/2023 10:40	ESPIGAO DOESTE
2023-365909	09/12/2023 06:50	09/12/2023 20:16	MACHADINHO DOESTE
2023-365744	09/12/2023 06:52	09/12/2023 13:55	CORUMBIARA
2023-365252	09/12/2023 06:54	09/12/2023 13:43	ESPIGAO DOESTE
2023-364596	09/12/2023 07:05	09/12/2023 15:00	COLORADO DOESTE
2023-365434	09/12/2023 07:08	09/12/2023 15:34	MONTE NEGRO
2023-365623	09/12/2023 07:10	09/12/2023 17:49	SAO FELIPE
2023-365354	09/12/2023 07:11	09/12/2023 10:00	PIMENTEIRAS
2023-365697	09/12/2023 07:13	09/12/2023 14:25	COLORADO DOESTE
2023-365266	09/12/2023 07:18	09/12/2023 23:45	ESPIGAO DOESTE
2023-365284	09/12/2023 07:18	09/12/2023 12:00	CACOAL
2023-365916	09/12/2023 07:19	09/12/2023 22:02	ALTO ALEGRE
2023-365442	09/12/2023 07:31	11/12/2023 11:15	MACHADINHO DOESTE
2023-365280	09/12/2023 07:45	09/12/2023 14:54	MIRANTE DA SERRA
2023-365577	09/12/2023 08:06	10/12/2023 10:01	ALTO ALEGRE
2023-365379	09/12/2023 08:06	10/12/2023 07:58	CACOAL
2023-365387	09/12/2023 08:09	09/12/2023 10:54	SANTA LUZIA
2023-365392	09/12/2023 08:12	09/12/2023 16:41	OURO PRETO DOESTE
2023-365406	09/12/2023 08:22	09/12/2023 10:35	SANTA LUZIA
2023-366127	09/12/2023 08:23	10/12/2023 10:45	PIMENTA BUENO
2023-365410	09/12/2023 08:28	09/12/2023 14:51	ARIQUEMES
2023-363408	09/12/2023 08:30	10/12/2023 18:45	PARECIS
2023-365418	09/12/2023 08:31	09/12/2023 15:20	PORTO VELHO
2023-365455	09/12/2023 08:47	09/12/2023 10:59	CABIXI

ENERGISA RONDÔNIA - DISTRIBUIDORA DE ENERGIA S.A.

Av. dos Imigrantes, nº 4.137 - bairro Industrial

Porto Velho (RO) CEP: 76821-063

05.914.650/0001-66 2556637

(69) 3216 4000 | Fax. (69) 3222-8720 | www.energisa.com.br

2023-365457	09/12/2023 08:49	09/12/2023 14:45	CAMPO NOVO DE RONDONIA
2023-365459	09/12/2023 08:51	09/12/2023 23:20	ESPIGAO DOESTE
2023-365440	09/12/2023 08:56	09/12/2023 17:50	MACHADINHO DOESTE
2023-365482	09/12/2023 09:12	09/12/2023 19:16	SAO FELIPE
2023-365492	09/12/2023 09:21	09/12/2023 12:25	JI PARANA
2023-365498	09/12/2023 09:22	09/12/2023 14:10	CACAULANDIA
2023-365507	09/12/2023 09:27	09/12/2023 13:31	CACOAL
2023-365531	09/12/2023 09:43	10/12/2023 12:00	CACOAL
2023-365539	09/12/2023 09:52	09/12/2023 10:50	ARIQUEMES
2023-365583	09/12/2023 10:11	09/12/2023 17:43	PORTO VELHO
2023-365587	09/12/2023 10:18	09/12/2023 18:11	NOVO HORIZONTE DO OESTE
2023-365608	09/12/2023 10:31	09/12/2023 11:59	ITAPUA DO OESTE
2023-365624	09/12/2023 10:37	10/12/2023 18:43	ESPIGAO DOESTE
2023-365639	09/12/2023 10:37	10/12/2023 11:30	SAO FELIPE
2023-365662	09/12/2023 10:59	09/12/2023 16:47	VISTA ALEGRE DO ABUNA
2023-365675	09/12/2023 11:14	09/12/2023 15:12	CACOAL
2023-365678	09/12/2023 11:17	09/12/2023 17:33	VALE DO PARAISO
2023-365680	09/12/2023 11:19	11/12/2023 16:26	CAMPO NOVO DE RONDONIA
2023-365679	09/12/2023 11:19	09/12/2023 20:05	ITAPUA DO OESTE
2023-365695	09/12/2023 11:36	10/12/2023 02:31	ESPIGAO DOESTE
2023-365707	09/12/2023 12:02	10/12/2023 17:44	VILA DE ABUNA
2023-365716	09/12/2023 12:15	10/12/2023 17:25	VILHENA
2023-365735	09/12/2023 12:24	09/12/2023 22:38	PORTO VELHO
2023-365755	09/12/2023 12:43	09/12/2023 16:19	CACOAL
2023-365797	09/12/2023 12:59	09/12/2023 16:52	SERINGUEIRAS
2023-365796	09/12/2023 13:00	10/12/2023 08:45	GUAJARA MIRIM
2023-365825	09/12/2023 13:24	09/12/2023 18:20	PIMENTA BUENO
2023-365832	09/12/2023 13:30	09/12/2023 15:59	PRESIDENTE MEDICI
2023-365839	09/12/2023 13:34	09/12/2023 16:44	COLORADO DOESTE
2023-365840	09/12/2023 13:35	10/12/2023 01:15	EXTREMA
2023-365848	09/12/2023 13:40	09/12/2023 19:43	ARIQUEMES
2023-365846	09/12/2023 13:41	09/12/2023 22:50	CANDEIAS DO JAMARI
2023-365859	09/12/2023 13:55	10/12/2023 11:09	SAO MIGUEL DO GUAPORE
2023-365869	09/12/2023 14:11	09/12/2023 21:05	ARIQUEMES
2023-365942	09/12/2023 14:52	09/12/2023 17:14	ARIQUEMES
2023-365948	09/12/2023 15:05	09/12/2023 22:30	JI PARANA
2023-365949	09/12/2023 15:05	10/12/2023 00:34	NOVA BRASILANDIA
2023-365950	09/12/2023 15:08	10/12/2023 11:34	VILHENA
2023-365956	09/12/2023 15:17	10/12/2023 15:11	NOVA BRASILANDIA
2023-365960	09/12/2023 15:19	11/12/2023 19:12	PRESIDENTE MEDICI

ENERGISA RONDÔNIA - DISTRIBUIDORA DE ENERGIA S.A.

Av. dos Imigrantes, nº 4.137 - bairro Industrial

Porto Velho (RO) CEP: 76821-063

05.914.650/0001-66 2556637

(69) 3216 4000 | Fax. (69) 3222-8720 | www.energisa.com.br

2023-365964	09/12/2023 15:27	10/12/2023 09:54	ESPIGAO DOESTE
2023-365972	09/12/2023 15:39	09/12/2023 22:55	PORTO VELHO
2023-365983	09/12/2023 15:47	10/12/2023 14:37	PORTO VELHO
2023-365984	09/12/2023 15:48	09/12/2023 20:43	JI PARANA
2023-365987	09/12/2023 15:51	09/12/2023 20:00	CORUMBIARA
2023-365900	09/12/2023 15:55	10/12/2023 18:08	MACHADINHO DOESTE
2023-366105	09/12/2023 15:56	09/12/2023 21:41	JARU
2023-366012	09/12/2023 16:00	09/12/2023 21:25	PORTO VELHO
2023-366048	09/12/2023 16:14	09/12/2023 21:01	ARIQUEMES
2023-366057	09/12/2023 16:29	09/12/2023 22:34	PORTO VELHO
2023-366062	09/12/2023 16:35	09/12/2023 21:59	COSTA MARQUES
2023-368767	09/12/2023 16:36	12/12/2023 11:35	RIO CRESPO
2023-366063	09/12/2023 16:36	09/12/2023 20:15	ALTA FLORESTA
2023-366795	09/12/2023 16:55	10/12/2023 15:16	PARECIS
2023-366152	09/12/2023 16:58	09/12/2023 22:50	PORTO VELHO
2023-366123	09/12/2023 17:18	10/12/2023 15:58	CAMPO NOVO DE RONDONIA
2023-366130	09/12/2023 17:25	10/12/2023 22:17	SANTA LUZIA
2023-366380	09/12/2023 17:27	11/12/2023 14:03	PORTO VELHO
2023-366157	09/12/2023 17:30	09/12/2023 20:40	COLORADO DOESTE
2023-366299	09/12/2023 17:31	10/12/2023 16:11	ALTO ALEGRE
2023-366306	09/12/2023 17:33	10/12/2023 09:05	CUJUBIM
2023-366162	09/12/2023 17:55	09/12/2023 23:20	COSTA MARQUES
2023-366387	09/12/2023 18:00	10/12/2023 10:28	MACHADINHO DOESTE
2023-366192	09/12/2023 18:03	09/12/2023 19:30	BURITIS
2023-366198	09/12/2023 18:08	10/12/2023 22:57	ROLIM DE MOURA
2023-366457	09/12/2023 18:10	10/12/2023 02:28	PORTO VELHO
2023-366175	09/12/2023 18:15	09/12/2023 20:20	ARIQUEMES
2023-366472	09/12/2023 18:38	10/12/2023 16:30	PORTO VELHO
2023-366388	09/12/2023 18:40	10/12/2023 10:04	MACHADINHO DOESTE
2023-366556	09/12/2023 18:40	10/12/2023 19:00	MACHADINHO DOESTE
2023-366228	09/12/2023 18:44	10/12/2023 13:04	CABIXI
2023-366504	09/12/2023 18:45	10/12/2023 12:29	ALTA FLORESTA
2023-366272	09/12/2023 18:57	10/12/2023 14:12	NOVA BRASILANDIA
2023-366188	09/12/2023 19:03	10/12/2023 03:02	CACOAL
2023-366283	09/12/2023 19:03	10/12/2023 02:57	ARIQUEMES
2023-366184	09/12/2023 19:09	10/12/2023 08:39	COSTA MARQUES
2023-366311	09/12/2023 19:42	10/12/2023 12:19	CAMPO NOVO DE RONDONIA
2023-366886	09/12/2023 19:46	11/12/2023 04:12	VILHENA
2023-366320	09/12/2023 19:51	09/12/2023 22:44	PORTO VELHO
2023-366362	09/12/2023 20:25	10/12/2023 01:16	ROLIM DE MOURA

ENERGISA RONDÔNIA - DISTRIBUIDORA DE ENERGIA S.A.

Av. dos Imigrantes, nº 4.137 - bairro Industrial

Porto Velho (RO) CEP: 76821-063

05.914.650/0001-66 2556637

(69) 3216 4000 | Fax. (69) 3222-8720 | www.energisa.com.br

2023-366397	09/12/2023 20:51	10/12/2023 15:50	VILHENA
2024-16632	09/12/2023 21:05	10/12/2023 12:12	VILHENA
2023-366418	09/12/2023 21:33	10/12/2023 08:00	ESPIGAO DOESTE
2023-367410	09/12/2023 21:41	11/12/2023 11:00	JI PARANA
2023-366431	09/12/2023 21:57	10/12/2023 09:26	PIMENTA BUENO
2023-366444	09/12/2023 23:11	10/12/2023 10:07	JACY PARANA
2024-19454	10/12/2023 01:17	10/12/2023 12:16	CABIXI
2023-366521	10/12/2023 02:00	10/12/2023 10:55	CABIXI
2023-366500	10/12/2023 05:32	10/12/2023 10:32	ALTA FLORESTA
2023-366507	10/12/2023 05:52	10/12/2023 17:30	CACOAL
2023-366589	10/12/2023 06:01	10/12/2023 12:17	ALTO PARAISO
2023-366385	10/12/2023 06:04	11/12/2023 10:08	MACHADINHO DOESTE
2023-366519	10/12/2023 06:12	10/12/2023 10:27	MIRANTE DA SERRA
2023-366526	10/12/2023 06:16	10/12/2023 22:00	COLORADO DOESTE
2023-366623	10/12/2023 06:20	10/12/2023 10:00	GOVERNADOR JORGE TEIXEIRA
2023-366533	10/12/2023 06:32	10/12/2023 09:39	CACOAL
2023-366539	10/12/2023 06:39	10/12/2023 16:33	CACOAL
2023-367204	10/12/2023 06:44	10/12/2023 20:04	VILHENA
2023-366562	10/12/2023 06:47	10/12/2023 20:59	VALE DO ANARI
2023-366591	10/12/2023 06:56	10/12/2023 12:49	ALTO PARAISO
2023-366571	10/12/2023 06:58	10/12/2023 15:06	NOVA BRASILANDIA
2023-366574	10/12/2023 07:00	10/12/2023 15:18	TEIXEIROPOLIS
2023-366579	10/12/2023 07:03	10/12/2023 11:57	VALE DO PARAISO
2023-366560	10/12/2023 07:18	10/12/2023 13:56	CUJUBIM
2023-366602	10/12/2023 07:31	10/12/2023 11:04	ROLIM DE MOURA
2023-366616	10/12/2023 07:47	10/12/2023 13:18	MACHADINHO DOESTE
2023-366626	10/12/2023 07:54	10/12/2023 22:29	ROLIM DE MOURA
2023-366630	10/12/2023 07:57	10/12/2023 17:05	COLORADO DOESTE
2023-366652	10/12/2023 08:02	10/12/2023 15:45	ESPIGAO DOESTE
2023-366869	10/12/2023 08:02	10/12/2023 17:54	NOVA BRASILANDIA
2023-366658	10/12/2023 08:03	10/12/2023 13:29	VALE DO PARAISO
2023-366661	10/12/2023 08:07	10/12/2023 15:35	SERINGUEIRAS
2023-366672	10/12/2023 08:14	10/12/2023 10:02	JI PARANA
2023-367641	10/12/2023 08:23	11/12/2023 15:15	MACHADINHO DOESTE
2023-366681	10/12/2023 08:26	10/12/2023 15:45	CORUMBIARA
2023-367463	10/12/2023 08:29	11/12/2023 11:05	COLORADO DOESTE
2023-366697	10/12/2023 08:46	10/12/2023 18:38	NOVA BRASILANDIA
2023-366701	10/12/2023 08:53	10/12/2023 09:39	CHUPINGUAIA
2023-366706	10/12/2023 08:59	11/12/2023 00:00	PORTO VELHO

ENERGISA RONDÔNIA - DISTRIBUIDORA DE ENERGIA S.A.

Av. dos Imigrantes, nº 4.137 - bairro Industrial

Porto Velho (RO) CEP: 76821-063

05.914.650/0001-66 2556637

(69) 3216 4000 | Fax. (69) 3222-8720 | www.energisa.com.br

2023-368542	10/12/2023 09:00	11/12/2023 15:50	CACOAL
2023-366710	10/12/2023 09:04	10/12/2023 23:36	CAMPO NOVO DE RONDONIA
2023-366754	10/12/2023 09:35	12/12/2023 17:04	ALTO PARAISO
2023-367283	10/12/2023 09:45	11/12/2023 12:11	VILHENA
2023-367118	10/12/2023 09:50	13/12/2023 16:12	PIMENTA BUENO
2023-366743	10/12/2023 10:07	11/12/2023 10:20	COSTA MARQUES
2023-366797	10/12/2023 10:37	10/12/2023 14:23	CEREJEIRAS
2023-366800	10/12/2023 10:40	10/12/2023 12:39	COSTA MARQUES
2023-366810	10/12/2023 10:52	10/12/2023 17:56	BURITIS
2023-366819	10/12/2023 11:04	10/12/2023 14:25	CACAULANDIA
2023-366820	10/12/2023 11:04	10/12/2023 13:58	CACOAL
2023-366829	10/12/2023 11:11	10/12/2023 18:57	EXTREMA
2023-366882	10/12/2023 11:26	10/12/2023 18:38	PIMENTA BUENO
2023-369946	10/12/2023 11:50	12/12/2023 15:21	ROLIM DE MOURA
2023-366906	10/12/2023 11:57	10/12/2023 13:24	CORUMBIARA
2023-366931	10/12/2023 12:48	10/12/2023 19:36	PORTO VELHO
2023-366934	10/12/2023 12:54	10/12/2023 16:46	COLORADO DOESTE
2023-366950	10/12/2023 12:57	11/12/2023 08:02	COSTA MARQUES
2023-366942	10/12/2023 13:07	11/12/2023 11:24	MACHADINHO DOESTE
2023-366951	10/12/2023 13:19	10/12/2023 16:13	CORUMBIARA
2023-366952	10/12/2023 13:21	10/12/2023 18:46	MONTE NEGRO
2023-366844	10/12/2023 13:30	10/12/2023 14:41	ESPIGAO DOESTE
2023-366963	10/12/2023 13:44	10/12/2023 15:35	CORUMBIARA
2023-370024	10/12/2023 13:58	12/12/2023 18:10	SERINGUEIRAS
2023-366982	10/12/2023 14:09	10/12/2023 20:50	CACAULANDIA
2023-366983	10/12/2023 14:09	10/12/2023 16:28	CORUMBIARA
2023-366989	10/12/2023 14:19	11/12/2023 09:14	VILHENA
2023-367005	10/12/2023 14:36	10/12/2023 16:40	CACOAL
2023-367000	10/12/2023 14:36	10/12/2023 16:44	CACOAL
2023-368599	10/12/2023 14:45	12/12/2023 10:05	COSTA MARQUES
2023-367009	10/12/2023 14:47	10/12/2023 17:43	SAO FRANCISCO DO GUAPORE
2023-367032	10/12/2023 14:48	10/12/2023 19:44	DISTRITO DE TRIUNFO
2023-367036	10/12/2023 14:53	11/12/2023 18:00	CHUPINGUAIA
2023-367048	10/12/2023 15:18	11/12/2023 12:13	COSTA MARQUES
2023-367018	10/12/2023 15:20	11/12/2023 04:56	COLORADO DOESTE
2023-370486	10/12/2023 15:33	13/12/2023 16:19	COSTA MARQUES
2023-367067	10/12/2023 15:44	12/12/2023 10:45	PORTO VELHO
2023-367502	10/12/2023 15:46	13/12/2023 14:03	VILHENA
2023-367069	10/12/2023 15:47	10/12/2023 18:20	GUAJARA MIRIM
2023-366866	10/12/2023 15:51	12/12/2023 23:19	ESPIGAO DOESTE

ENERGISA RONDÔNIA - DISTRIBUIDORA DE ENERGIA S.A.

Av. dos Imigrantes, nº 4.137 - bairro Industrial

Porto Velho (RO) CEP: 76821-063

05.914.650/0001-66 2556637

(69) 3216 4000 | Fax. (69) 3222-8720 | www.energisa.com.br

2023-367088	10/12/2023 16:19	11/12/2023 14:08	VILHENA
2023-367457	10/12/2023 16:20	14/12/2023 10:32	SAO FRANCISCO DO GUAPORE
2023-367672	10/12/2023 16:30	11/12/2023 12:18	CACOAL
2023-367098	10/12/2023 16:34	10/12/2023 20:43	COLORADO DOESTE
2023-367106	10/12/2023 16:45	13/12/2023 10:07	ARIQUEMES
2023-367145	10/12/2023 16:58	11/12/2023 11:53	PARECIS
2023-368070	10/12/2023 17:06	11/12/2023 14:50	VALE DO ANARI
2023-367158	10/12/2023 17:11	11/12/2023 00:47	COLORADO DOESTE
2023-367177	10/12/2023 17:32	12/12/2023 22:21	JACY PARANA
2023-368287	10/12/2023 17:44	12/12/2023 16:44	CACOAL
2023-367208	10/12/2023 18:14	11/12/2023 11:37	PORTO VELHO
2023-367215	10/12/2023 18:26	10/12/2023 22:56	COLORADO DOESTE
2023-367219	10/12/2023 18:27	11/12/2023 00:50	VILHENA
2023-367226	10/12/2023 18:39	11/12/2023 02:01	VILHENA
2023-367251	10/12/2023 18:41	11/12/2023 00:45	OURO PRETO DOESTE
2024-10698	10/12/2023 19:03	13/12/2023 14:43	SAO MIGUEL DO GUAPORE
2023-367272	10/12/2023 19:08	11/12/2023 00:15	PIMENTA BUENO
2023-367276	10/12/2023 19:14	12/12/2023 17:08	COSTA MARQUES
2023-367281	10/12/2023 19:22	11/12/2023 01:21	PIMENTA BUENO
2023-367287	10/12/2023 19:29	10/12/2023 20:26	JI PARANA
2023-367334	10/12/2023 19:30	11/12/2023 13:42	CHUPINGUAIA
2023-367292	10/12/2023 19:37	12/12/2023 22:37	CHUPINGUAIA
2023-370375	10/12/2023 19:50	13/12/2023 18:29	PORTO VELHO
2023-367355	10/12/2023 19:53	11/12/2023 07:30	PIMENTEIRAS
2023-367312	10/12/2023 20:11	11/12/2023 11:46	ALTA FLORESTA
2023-367314	10/12/2023 20:12	10/12/2023 23:22	NOVA MAMORE
2023-367130	10/12/2023 20:22	10/12/2023 21:27	COLORADO DOESTE
2023-367331	10/12/2023 20:24	11/12/2023 16:50	CHUPINGUAIA
2023-367325	10/12/2023 20:46	11/12/2023 09:35	VILHENA
2023-367370	10/12/2023 21:45	11/12/2023 23:15	TARILANDIA
2023-367415	10/12/2023 23:27	11/12/2023 00:49	JARU
2023-367414	10/12/2023 23:28	11/12/2023 16:28	OURO PRETO DOESTE
2023-367420	10/12/2023 23:42	11/12/2023 13:15	OURO PRETO DOESTE
2023-367426	10/12/2023 23:48	11/12/2023 09:31	OURO PRETO DOESTE
2023-367427	10/12/2023 23:50	11/12/2023 05:00	PORTO VELHO
2023-369824	11/12/2023 00:41	13/12/2023 15:34	NOVO PLANO
2023-367447	11/12/2023 00:43	11/12/2023 11:42	ALTO ALEGRE
2023-367474	11/12/2023 01:22	11/12/2023 07:00	MACHADINHO DOESTE
2023-367892	11/12/2023 03:08	11/12/2023 19:58	ROLIM DE MOURA
2024-9509	11/12/2023 04:35	11/12/2023 17:48	COLORADO DOESTE

ENERGISA RONDÔNIA - DISTRIBUIDORA DE ENERGIA S.A.

Av. dos Imigrantes, nº 4.137 - bairro Industrial

Porto Velho (RO) CEP: 76821-063

05.914.650/0001-66 2556637

(69) 3216 4000 | Fax. (69) 3222-8720 | www.energisa.com.br

2023-367562	11/12/2023 05:02	11/12/2023 16:10	ALTO ALEGRE
2023-374541	11/12/2023 05:05	15/12/2023 19:54	CACOAL
2023-367499	11/12/2023 05:24	11/12/2023 16:38	RONDONINAS
2023-368012	11/12/2023 05:42	11/12/2023 14:25	PRESIDENTE MEDICI
2023-367506	11/12/2023 05:54	11/12/2023 11:24	CORUMBIARA
2023-367508	11/12/2023 05:54	11/12/2023 10:56	VILHENA
2023-367634	11/12/2023 06:04	11/12/2023 17:34	SANTA LUZIA
2023-367516	11/12/2023 06:14	11/12/2023 11:07	JI PARANA
2023-367635	11/12/2023 06:15	13/12/2023 01:37	SANTA LUZIA
2023-367522	11/12/2023 06:19	12/12/2023 11:56	PORTO VELHO
2023-367526	11/12/2023 06:23	12/12/2023 00:48	ESPIGAO DOESTE
2023-367647	11/12/2023 06:25	11/12/2023 10:54	JARU
2023-367542	11/12/2023 06:36	11/12/2023 10:45	PIMENTEIRAS
2023-367545	11/12/2023 06:44	12/12/2023 15:15	ALTO ALEGRE
2023-367550	11/12/2023 06:48	11/12/2023 13:02	NOVA COLINA
2023-368011	11/12/2023 06:48	11/12/2023 17:25	TANCREDOPOLIS
2023-368018	11/12/2023 06:50	12/12/2023 01:03	PRESIDENTE MEDICI
2023-367559	11/12/2023 06:51	12/12/2023 12:00	SANTA LUZIA
2023-368015	11/12/2023 07:10	11/12/2023 12:32	PRESIDENTE MEDICI
2023-367604	11/12/2023 07:16	11/12/2023 09:55	VALE DO ANARI
2023-367607	11/12/2023 07:18	11/12/2023 16:01	JARU
2023-367566	11/12/2023 07:20	11/12/2023 18:18	NOVA BRASILANDIA
2023-367616	11/12/2023 07:22	11/12/2023 12:55	UNIÃO BANDEIRANTES
2023-367617	11/12/2023 07:24	11/12/2023 10:23	PARECIS
2023-368330	11/12/2023 07:36	11/12/2023 13:42	ALTO ALEGRE
2023-367971	11/12/2023 07:36	11/12/2023 14:39	GUAJARA MIRIM
2023-368066	11/12/2023 07:40	12/12/2023 09:40	ALTO ALEGRE
2023-367638	11/12/2023 07:45	11/12/2023 08:30	MACHADINHO DOESTE
2023-367673	11/12/2023 07:47	11/12/2023 13:59	CANDEIAS DO JAMARI
2023-367674	11/12/2023 07:47	11/12/2023 11:08	EXTREMA
2023-367469	11/12/2023 07:49	13/12/2023 00:54	ESPIGAO DOESTE
2023-368021	11/12/2023 07:53	11/12/2023 22:34	PRESIDENTE MEDICI
2023-367693	11/12/2023 07:59	11/12/2023 10:41	ALTO PARAISO
2023-367470	11/12/2023 08:00	11/12/2023 19:12	PRESIDENTE MEDICI
2023-367807	11/12/2023 08:08	11/12/2023 21:17	ALTO ALEGRE
2023-367709	11/12/2023 08:09	11/12/2023 12:45	CHUPINGUAIA
2023-367756	11/12/2023 08:11	11/12/2023 18:03	JACY PARANA
2023-368517	11/12/2023 08:11	11/12/2023 14:36	JI PARANA
2023-367734	11/12/2023 08:12	12/12/2023 23:40	MACHADINHO DOESTE
2023-369948	11/12/2023 08:16	12/12/2023 16:24	CHUPINGUAIA

ENERGISA RONDÔNIA - DISTRIBUIDORA DE ENERGIA S.A.

Av. dos Imigrantes, nº 4.137 - bairro Industrial

Porto Velho (RO) CEP: 76821-063

05.914.650/0001-66 2556637

(69) 3216 4000 | Fax. (69) 3222-8720 | www.energisa.com.br

2023-367646	11/12/2023 08:18	11/12/2023 17:43	ALTO ALEGRE
2023-367761	11/12/2023 08:19	12/12/2023 12:21	ARIQUEMES
2023-368020	11/12/2023 08:22	12/12/2023 14:01	PRESIDENTE MEDICI
2023-370431	11/12/2023 08:26	14/12/2023 11:35	JI PARANA
2024-8099	11/12/2023 08:29	12/12/2023 19:03	TANCREDOPOLIS
2023-369286	11/12/2023 08:31	11/12/2023 21:10	JI PARANA
2023-368516	11/12/2023 08:32	11/12/2023 14:31	JI PARANA
2023-368877	11/12/2023 08:34	13/12/2023 11:49	VALE DO ANARI
2023-367819	11/12/2023 08:38	11/12/2023 20:49	COSTA MARQUES
2023-368854	11/12/2023 08:44	12/12/2023 13:28	ALTO ALEGRE
2023-370785	11/12/2023 08:46	13/12/2023 12:16	TANCREDOPOLIS
2023-367785	11/12/2023 08:51	11/12/2023 18:03	JI PARANA
2023-367861	11/12/2023 08:58	12/12/2023 17:59	ALTA FLORESTA
2023-367867	11/12/2023 09:00	12/12/2023 00:25	NOVA BRASILANDIA
2023-370918	11/12/2023 09:09	13/12/2023 11:23	NOVA BRASILANDIA
2023-368510	11/12/2023 09:16	11/12/2023 14:39	JI PARANA
2023-367936	11/12/2023 09:25	11/12/2023 14:59	VILHENA
2023-367941	11/12/2023 09:26	11/12/2023 22:19	ARIQUEMES
2024-16851	11/12/2023 09:26	11/12/2023 18:40	VILHENA
2023-376147	11/12/2023 09:35	16/12/2023 13:20	CORUMBIARA
2023-367964	11/12/2023 09:41	11/12/2023 16:55	JARU
2023-367967	11/12/2023 09:42	11/12/2023 15:39	CACAULANDIA
2023-368045	11/12/2023 09:53	11/12/2023 22:01	PORTO VELHO
2023-368014	11/12/2023 09:53	11/12/2023 14:13	JARU
2023-368034	11/12/2023 09:56	12/12/2023 11:45	SAO CARLOS
2023-368183	11/12/2023 09:57	13/12/2023 01:57	ALTO ALEGRE
2023-368729	11/12/2023 09:57	11/12/2023 17:46	CEREJEIRAS
2023-368039	11/12/2023 10:03	13/12/2023 13:20	ALTO PARAISO
2023-368041	11/12/2023 10:04	11/12/2023 17:51	MACHADINHO DOESTE
2023-369923	11/12/2023 10:12	13/12/2023 09:00	CACAULANDIA
2023-368078	11/12/2023 10:14	11/12/2023 19:04	VILHENA
2023-368101	11/12/2023 10:27	11/12/2023 12:11	CUJUBIM
2023-368740	11/12/2023 10:28	12/12/2023 13:16	MACHADINHO DOESTE
2023-368108	11/12/2023 10:31	11/12/2023 17:44	RONDONINAS
2023-368145	11/12/2023 10:48	11/12/2023 11:14	PORTO VELHO
2023-368880	11/12/2023 10:57	11/12/2023 17:55	VALE DO ANARI
2023-368752	11/12/2023 11:13	11/12/2023 19:44	PRESIDENTE MEDICI
2023-368202	11/12/2023 11:21	12/12/2023 10:10	VALE DO ANARI
2023-368515	11/12/2023 11:25	11/12/2023 14:26	JI PARANA
2023-368247	11/12/2023 11:27	13/12/2023 00:21	CHUPINGUAIA

ENERGISA RONDÔNIA - DISTRIBUIDORA DE ENERGIA S.A.

Av. dos Imigrantes, nº 4.137 - bairro Industrial

Porto Velho (RO) CEP: 76821-063

05.914.650/0001-66 2556637

(69) 3216 4000 | Fax. (69) 3222-8720 | www.energisa.com.br

2023-369369	11/12/2023 11:31	12/12/2023 14:52	ARIQUEMES
2023-369714	11/12/2023 11:33	15/12/2023 10:45	ALTO ALEGRE
2023-368381	11/12/2023 12:11	12/12/2023 19:04	ROLIM DE MOURA
2023-369712	11/12/2023 12:14	12/12/2023 23:43	NOVA BRASILANDIA
2024-19002	11/12/2023 12:22	12/12/2023 10:06	VILHENA
2023-368878	11/12/2023 12:27	11/12/2023 18:15	VALE DO ANARI
2023-368417	11/12/2023 12:36	11/12/2023 17:15	JI PARANA
2023-368424	11/12/2023 12:39	12/12/2023 00:25	ARIQUEMES
2023-368427	11/12/2023 12:42	13/12/2023 08:35	JARU
2023-369198	11/12/2023 12:49	12/12/2023 07:57	VILHENA
2023-368447	11/12/2023 13:02	12/12/2023 13:23	ARIQUEMES
2023-375961	11/12/2023 13:11	13/12/2023 19:32	COSTA MARQUES
2023-368463	11/12/2023 13:21	11/12/2023 21:43	VILHENA
2023-369221	11/12/2023 13:23	11/12/2023 22:15	CEREJEIRAS
2023-369627	11/12/2023 13:29	12/12/2023 14:16	PORTO VELHO
2024-13417	11/12/2023 13:46	11/12/2023 17:25	COLORADO DOESTE
2023-373853	11/12/2023 13:47	15/12/2023 01:54	SANTA LUZIA
2023-368484	11/12/2023 13:56	11/12/2023 19:58	CAMPO NOVO DE RONDONIA
2023-369984	11/12/2023 14:03	15/12/2023 16:30	MONTE NEGRO
2023-368739	11/12/2023 14:23	12/12/2023 13:54	MACHADINHO DOESTE
2023-368639	11/12/2023 14:26	12/12/2023 00:21	PRESIDENTE MEDICI
2023-368631	11/12/2023 14:37	11/12/2023 19:34	CUJUBIM
2023-368876	11/12/2023 14:43	12/12/2023 10:47	GOVERNADOR JORGE TEIXEIRA
2023-368660	11/12/2023 14:55	11/12/2023 18:31	PORTO VELHO
2023-369262	11/12/2023 14:56	12/12/2023 16:15	MACHADINHO DOESTE
2023-368670	11/12/2023 15:09	12/12/2023 10:58	VALE DO ANARI
2023-369658	11/12/2023 15:18	12/12/2023 09:52	VILHENA
2023-368742	11/12/2023 15:20	12/12/2023 14:38	MACHADINHO DOESTE
2023-369662	11/12/2023 15:23	12/12/2023 18:54	VILHENA
2023-369604	11/12/2023 15:29	12/12/2023 11:00	ALTO ALEGRE
2023-368759	11/12/2023 15:36	14/12/2023 02:06	VILHENA
2023-368757	11/12/2023 15:36	11/12/2023 17:40	JACY PARANA
2023-368816	11/12/2023 16:03	15/12/2023 08:48	ALTA FLORESTA
2023-369093	11/12/2023 16:11	12/12/2023 22:25	SAO FRANCISCO DO GUAPORE
2023-370019	11/12/2023 16:12	12/12/2023 15:14	SAO FRANCISCO DO GUAPORE
2023-369678	11/12/2023 16:18	12/12/2023 14:22	MACHADINHO DOESTE
2023-368851	11/12/2023 16:27	12/12/2023 01:47	ALTO ALEGRE
2023-369531	11/12/2023 16:56	12/12/2023 20:58	SAO MIGUEL DO GUAPORE
2023-368981	11/12/2023 17:03	11/12/2023 18:41	NOVA MAMORE

ENERGISA RONDÔNIA - DISTRIBUIDORA DE ENERGIA S.A.

Av. dos Imigrantes, nº 4.137 - bairro Industrial

Porto Velho (RO) CEP: 76821-063

05.914.650/0001-66 2556637

(69) 3216 4000 | Fax. (69) 3222-8720 | www.energisa.com.br

2023-368982	11/12/2023 17:26	12/12/2023 10:44	JI PARANA
2023-368991	11/12/2023 17:31	12/12/2023 17:10	VALE DO ANARI
2023-368998	11/12/2023 17:40	14/12/2023 01:40	JI PARANA
2023-369010	11/12/2023 17:48	12/12/2023 09:40	CAMPO NOVO DE RONDONIA
2023-369017	11/12/2023 17:53	12/12/2023 11:09	PORTO VELHO
2023-369030	11/12/2023 18:06	11/12/2023 19:56	SAO MIGUEL DO GUAPORE
2023-369063	11/12/2023 18:21	13/12/2023 00:43	PIMENTA BUENO
2023-369065	11/12/2023 18:22	12/12/2023 00:10	ROLIM DE MOURA
2023-369295	11/12/2023 18:31	12/12/2023 07:35	JACY PARANA
2023-369111	11/12/2023 18:38	11/12/2023 23:56	NOVA MAMORE
2023-369112	11/12/2023 18:39	13/12/2023 16:48	OURO PRETO DOESTE
2023-369735	11/12/2023 18:46	13/12/2023 10:18	NOVO HORIZONTE DO OESTE
2023-369225	11/12/2023 18:48	13/12/2023 18:30	SAO MIGUEL DO GUAPORE
2023-369252	11/12/2023 18:49	12/12/2023 16:50	GOVERNADOR JORGE TEIXEIRA
2023-369163	11/12/2023 19:09	12/12/2023 04:28	VILHENA
2023-369167	11/12/2023 19:13	12/12/2023 17:04	MACHADINHO DOESTE
2023-368938	11/12/2023 19:17	11/12/2023 20:36	NOVA MAMORE
2023-369179	11/12/2023 19:19	12/12/2023 19:55	NOVA MAMORE
2023-369181	11/12/2023 19:23	12/12/2023 02:05	CABIXI
2023-369227	11/12/2023 19:46	12/12/2023 11:40	VILHENA
2023-369231	11/12/2023 19:51	12/12/2023 11:09	VILHENA
2023-369145	11/12/2023 20:15	12/12/2023 12:00	COLINA VERDE
2023-369660	11/12/2023 20:22	12/12/2023 17:48	VILHENA
2023-370815	11/12/2023 21:11	13/12/2023 14:39	OURO PRETO DOESTE
2023-369333	11/12/2023 21:47	12/12/2023 15:43	ARIQUEMES
2023-369358	11/12/2023 22:48	12/12/2023 11:48	JI PARANA
2023-369399	11/12/2023 23:11	12/12/2023 01:33	JI PARANA
2023-369410	12/12/2023 00:30	12/12/2023 06:57	VALE DO PARAISO
2023-370201	12/12/2023 00:52	12/12/2023 14:21	MIRANTE DA SERRA
2023-369455	12/12/2023 05:21	12/12/2023 12:38	MACHADINHO DOESTE
2023-369632	12/12/2023 05:27	12/12/2023 16:30	ALTO ALEGRE
2023-369459	12/12/2023 05:32	12/12/2023 12:39	CHUPINGUAIA
2023-369514	12/12/2023 05:50	12/12/2023 17:19	MINISTRO ANDREAZZA
2023-369388	12/12/2023 05:53	12/12/2023 08:45	COLORADO DOESTE
2023-369474	12/12/2023 06:08	12/12/2023 17:23	CUJUBIM
2023-369379	12/12/2023 06:19	12/12/2023 13:33	PARECIS
2023-370337	12/12/2023 06:24	12/12/2023 18:55	NOVA BRASILANDIA
2023-369483	12/12/2023 06:27	13/12/2023 11:05	JI PARANA
2023-369485	12/12/2023 06:30	13/12/2023 00:22	JI PARANA

ENERGISA RONDÔNIA - DISTRIBUIDORA DE ENERGIA S.A.

Av. dos Imigrantes, nº 4.137 - bairro Industrial

Porto Velho (RO) CEP: 76821-063

05.914.650/0001-66 2556637

(69) 3216 4000 | Fax. (69) 3222-8720 | www.energisa.com.br

2023-369493	12/12/2023 06:42	12/12/2023 15:25	CACOAL
2023-369498	12/12/2023 06:46	12/12/2023 15:23	CACOAL
2023-369501	12/12/2023 06:48	12/12/2023 08:47	CORUMBIARA
2023-369722	12/12/2023 06:57	13/12/2023 00:12	NOVA BRASILANDIA
2023-369518	12/12/2023 07:00	12/12/2023 09:50	COLORADO DOESTE
2023-369519	12/12/2023 07:01	13/12/2023 11:03	SAO FRANCISCO DO GUAPORE
2023-369776	12/12/2023 07:12	12/12/2023 16:14	GOVERNADOR JORGE TEIXEIRA
2023-369537	12/12/2023 07:26	12/12/2023 17:49	ALVORADA DOESTE
2023-369542	12/12/2023 07:30	12/12/2023 14:21	URUPA
2023-369827	12/12/2023 07:36	12/12/2023 14:41	CHUPINGUAIA
2023-369571	12/12/2023 07:37	12/12/2023 10:33	TEIXEIROPOLIS
2023-369731	12/12/2023 07:38	13/12/2023 15:05	SANTA LUZIA
2023-370237	12/12/2023 07:38	12/12/2023 17:27	MACHADINHO DOESTE
2023-369736	12/12/2023 07:40	12/12/2023 19:00	NOVO HORIZONTE DO OESTE
2023-371089	12/12/2023 07:42	13/12/2023 14:16	SAO FRANCISCO DO GUAPORE
2023-370063	12/12/2023 07:46	12/12/2023 19:48	CACOAL
2023-369511	12/12/2023 07:46	13/12/2023 00:40	SERINGUEIRAS
2023-369701	12/12/2023 08:05	12/12/2023 11:30	VILHENA
2023-369653	12/12/2023 08:08	12/12/2023 12:15	JI PARANA
2023-369669	12/12/2023 08:18	12/12/2023 13:42	PIMENTEIRAS
2023-369692	12/12/2023 08:20	12/12/2023 16:08	ESPIGAO DOESTE
2023-369641	12/12/2023 08:23	12/12/2023 18:01	JACY PARANA
2023-369704	12/12/2023 08:25	12/12/2023 11:09	COLORADO DOESTE
2023-369707	12/12/2023 08:27	13/12/2023 10:30	TARILANDIA
2023-370410	12/12/2023 08:33	14/12/2023 15:30	OURO PRETO DOESTE
2023-369755	12/12/2023 08:34	12/12/2023 17:59	CUJUBIM
2023-370286	12/12/2023 08:37	12/12/2023 22:19	ALTA FLORESTA
2023-369801	12/12/2023 08:52	13/12/2023 00:42	NOVA MAMORE
2023-370068	12/12/2023 09:02	12/12/2023 20:17	CACOAL
2023-369815	12/12/2023 09:03	12/12/2023 13:58	NOVO PLANO
2023-369816	12/12/2023 09:05	12/12/2023 10:48	VILHENA
2024-11508	12/12/2023 09:19	14/12/2023 17:32	NOVA BRASILANDIA
2023-370022	12/12/2023 09:26	12/12/2023 13:36	COLINA VERDE
2023-369882	12/12/2023 09:31	12/12/2023 17:31	MINISTRO ANDREAZZA
2023-369879	12/12/2023 09:36	12/12/2023 15:40	MACHADINHO DOESTE
2023-369858	12/12/2023 09:37	12/12/2023 16:15	ALTO ALEGRE
2023-369891	12/12/2023 09:47	12/12/2023 11:08	PORTO VELHO
2023-369910	12/12/2023 10:04	13/12/2023 22:47	IZIDOLANDIA
2023-369953	12/12/2023 10:29	12/12/2023 14:04	ROLIM DE MOURA

ENERGISA RONDÔNIA - DISTRIBUIDORA DE ENERGIA S.A.

Av. dos Imigrantes, nº 4.137 - bairro Industrial

Porto Velho (RO) CEP: 76821-063

05.914.650/0001-66 2556637

(69) 3216 4000 | Fax. (69) 3222-8720 | www.energisa.com.br

2023-370065	12/12/2023 10:31	12/12/2023 19:11	CACOAL
2023-369992	12/12/2023 10:40	12/12/2023 17:24	PORTO VELHO
2023-369997	12/12/2023 10:43	13/12/2023 12:05	CUJUBIM
2023-369981	12/12/2023 10:51	13/12/2023 00:49	JARU
2023-370143	12/12/2023 10:53	13/12/2023 17:00	CACOAL
2023-370015	12/12/2023 11:02	12/12/2023 17:48	VALE DO ANARI
2023-370049	12/12/2023 11:04	12/12/2023 17:11	UNIÃO BANDEIRANTES
2024-20517	12/12/2023 11:06	16/12/2023 17:20	ARIQUEMES
2023-370082	12/12/2023 11:19	13/12/2023 17:04	VALE DO ANARI
2023-370094	12/12/2023 11:24	13/12/2023 16:07	GOVERNADOR JORGE TEIXEIRA
2023-370130	12/12/2023 11:51	13/12/2023 05:48	VILHENA
2023-370151	12/12/2023 11:53	12/12/2023 17:14	MACHADINHO DOESTE
2023-370141	12/12/2023 11:56	12/12/2023 21:10	MINISTRO ANDREAZZA
2023-370153	12/12/2023 11:56	12/12/2023 21:31	NOVO PLANO
2023-370142	12/12/2023 12:15	13/12/2023 00:31	MINISTRO ANDREAZZA
2023-370170	12/12/2023 12:30	12/12/2023 18:08	ARIQUEMES
2023-370953	12/12/2023 12:36	13/12/2023 18:26	ROLIM DE MOURA
2023-370603	12/12/2023 12:45	12/12/2023 21:06	COLORADO DOESTE
2023-370254	12/12/2023 12:57	12/12/2023 19:17	VALE DO ANARI
2023-370260	12/12/2023 13:16	13/12/2023 19:05	NOVA MAMORE
2023-371674	12/12/2023 13:32	14/12/2023 11:18	SERINGUEIRAS
2023-370240	12/12/2023 13:37	12/12/2023 21:29	JACINOPOLIS
2023-370273	12/12/2023 13:40	13/12/2023 10:05	CAMPO NOVO DE RONDONIA
2023-370287	12/12/2023 13:56	13/12/2023 18:12	ROLIM DE MOURA
2023-370604	12/12/2023 14:05	13/12/2023 00:12	COLORADO DOESTE
2023-370411	12/12/2023 14:06	13/12/2023 12:36	OURO PRETO DOESTE
2023-370310	12/12/2023 14:20	14/12/2023 17:52	ALTO ALEGRE
2023-370315	12/12/2023 14:23	14/12/2023 12:47	JI PARANA
2023-370379	12/12/2023 14:49	13/12/2023 11:48	PORTO VELHO
2023-371758	12/12/2023 15:08	14/12/2023 15:00	OURO PRETO DOESTE
2023-370395	12/12/2023 15:13	12/12/2023 16:32	ARIQUEMES
2023-370401	12/12/2023 15:25	12/12/2023 21:17	VILHENA
2023-370407	12/12/2023 15:30	12/12/2023 22:50	PORTO VELHO
2023-370414	12/12/2023 15:34	13/12/2023 18:32	NOVA UNIAO
2023-370422	12/12/2023 15:43	12/12/2023 18:52	PORTO VELHO
2023-370452	12/12/2023 15:51	13/12/2023 14:59	ARIQUEMES
2023-370435	12/12/2023 15:57	15/12/2023 16:55	SAO FRANCISCO DO GUAPORE
2023-370462	12/12/2023 15:58	12/12/2023 21:33	ESPIGAO DOESTE
2023-370500	12/12/2023 16:08	13/12/2023 18:29	JI PARANA

ENERGISA RONDÔNIA - DISTRIBUIDORA DE ENERGIA S.A.

Av. dos Imigrantes, nº 4.137 - bairro Industrial

Porto Velho (RO) CEP: 76821-063

05.914.650/0001-66 2556637

(69) 3216 4000 | Fax. (69) 3222-8720 | www.energisa.com.br

2023-370510	12/12/2023 16:13	13/12/2023 23:15	VILHENA
2023-370513	12/12/2023 16:19	13/12/2023 01:37	PORTO VELHO
2023-370517	12/12/2023 16:19	12/12/2023 21:26	PORTO VELHO
2023-370634	12/12/2023 16:19	12/12/2023 20:58	SAO MIGUEL DO GUAPORE
2023-370442	12/12/2023 16:25	14/12/2023 11:17	PORTO VELHO
2023-370456	12/12/2023 16:33	12/12/2023 21:40	OURO PRETO DOESTE
2023-370532	12/12/2023 16:40	13/12/2023 17:18	CUJUBIM
2023-370540	12/12/2023 16:44	13/12/2023 10:50	PORTO VELHO
2023-371241	12/12/2023 16:56	14/12/2023 15:00	COSTA MARQUES
2023-370585	12/12/2023 17:02	13/12/2023 17:23	CANUTAMA
2023-370613	12/12/2023 17:06	13/12/2023 12:04	SAO MIGUEL DO GUAPORE
2023-370680	12/12/2023 17:16	13/12/2023 15:52	PARECIS
2023-370641	12/12/2023 17:30	13/12/2023 19:34	NOVA UNIAO
2023-370688	12/12/2023 18:20	13/12/2023 01:00	CACOAL
2023-369709	12/12/2023 18:25	12/12/2023 22:56	VILHENA
2023-370699	12/12/2023 18:29	12/12/2023 22:34	PORTO VELHO
2023-370712	12/12/2023 18:45	13/12/2023 00:43	VILHENA
2023-370714	12/12/2023 18:47	13/12/2023 18:10	THEOBROMA
2023-370715	12/12/2023 18:47	12/12/2023 23:29	CACOAL
2023-370719	12/12/2023 18:54	13/12/2023 12:51	ARIQUEMES
2023-370610	12/12/2023 18:54	12/12/2023 20:30	PORTO VELHO
2023-370723	12/12/2023 18:58	13/12/2023 11:19	VALE DO ANARI
2023-373177	12/12/2023 19:17	15/12/2023 11:53	CASTANHEIRAS
2023-371119	12/12/2023 19:43	13/12/2023 18:49	PIMENTA BUENO

Quadro 2 - Interrupções em Situação de Emergência

3.4. IMPACTOS DO EVENTO

Tendo em vista as características do evento detalhadas nos itens anteriores, apresenta-se adiante uma visão geral dos reflexos da ocorrência nos indicadores de continuidade da ENERGISA.

3.4.1. DEC

Conforme observado na tabela adiante, percebe-se que em novembro de 2023 o evento objeto deste relatório impactou de maneira extraordinária o DEC realizado da concessionária. Essa constatação se torna mais clara através da comparação do impacto do evento no DEC Global.



Gráfico 8 - DEC Dia

Para análises de período adverso climático consideramos dois tipos de DEC, DEC Comum e DEC Climático. Temos como DEC comum todas as causas relativas à distribuição em condições normais que são causas próprias do sistema, intervenções de terceiros, atuação de equipamentos de proteção da rede e desligamentos programados para manutenção. O DEC Climático é considerado pelas causas de influência do clima adverso, seriam causas como ventos, descargas e vegetação na rede, que causa um maior dano, aumentando assim o tempo de reestabelecimento de fornecimento de energia para a região.

4. ENQUADRAMENTO DO EVENTO - SITUAÇÃO DE EMERGÊNCIA

Conforme verificado nas informações apresentadas no item anterior acerca dos eventos, observam-se evidências ocorrências com:

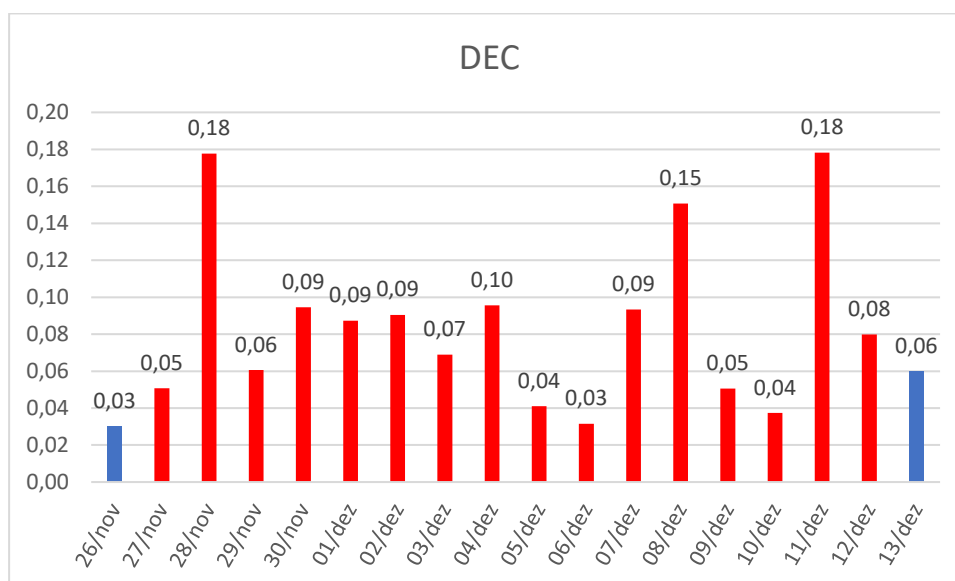
- Caráter plenamente excepcional;
- Ampla abrangência;
- Impactos significativos.

Neste contexto, conforme detalhes apresentados adiante observa-se total aderência, do evento, ao conceito regulatório vigente para tratar ocorrências excepcionais: “**Interrupção em Situação de Emergência**”.

4.1. REQUISITO PRIMÁRIO

A aderência ao conceito de “Interrupção em Situação de Emergência” é ratificada observando-se que o evento teve origem no sistema de distribuição, devido às severas condições climáticas no Estado de Rondônia.

Adicionalmente, havia impossibilidade de qualquer ação imediata da distribuidora, dada as circunstâncias climáticas. Vale ressaltar que as equipes de campo não são autorizadas pela Empresa, por motivos de segurança, a executar qualquer serviço técnico ou comercial na rede elétrica enquanto for verificado **chuva intensa**.

Ainda, pode-se perceber claramente que a distribuidora não provocou/agravou a interrupção, tendo em vista a impossibilidade de atuação da concessionária de distribuição nas regiões afetadas pelos eventos climáticos.

Desse modo, observa-se o cumprimento pleno do requisito primário previsto no Módulo 1 ao tratar-se de uma “[...] *Interrupção originada no sistema de distribuição, resultante de Evento que comprovadamente*

impossibilite a atuação imediata da distribuidora e que não tenha sido provocada ou agravada por esta[...]"

4.2. REQUISITO COMPLEMENTAR

Conforme exposto no detalhamento das informações do evento, as proporções de impacto do evento demonstram a excepcionalidade do mesmo. Neste escopo, o quadro resumo adiante apresenta:

- O valor de referência da equação prevista na alínea “b” do conceito de “Interrupção em Situação de Emergência” (Item 208 - Módulo 1 do Prodist); e
- O valor de CHI resultante das interrupções observadas no evento.

	N (Número de UC's)	CHI (Consumidor x Hora Interrompido)
REFERÊNCIA ANEEL	677.234	284.658,53
RESULTADO DO EVENTO	119.450	783.449,20
% COMPARATIVO	18%	275%

Com a compreensão de que objetivo da ANEEL neste contexto foi estabelecer valores de referência para delimitar a identificação de eventos totalmente atípicos e de alta severidade/impacto, observa-se no quadro comparativo a excepcionalidade do evento objeto deste relatório.

Em síntese, o valor de referência de CHI foi avaliado em 275%, ratificando a intensidade de impacto do evento, o que reflete a severidade do mesmo, e evidencia o cumprimento em plenitude do requisito complementar para enquadramento da “Interrupção em Situação de Emergência”.

Portanto, entendendo-se que:

- Há o cumprimento do requisito primário, ao evidenciar que houve uma “[...] *Interrupção originada no sistema de distribuição, resultante de Evento que comprovadamente impossibilite a atuação imediata da distribuidora e que não tenha sido provocada ou agravada por esta[...]*”; e
- Há o cumprimento do requisito complementar, ao observar que as interrupções foram decorrentes de evento com “[...] *soma do CHI das interrupções ocorridas no sistema de distribuição [...] superior ao calculado conforme a equação a seguir: $2.612 \times N^{0,35}$* ”.

Tem-se caracterizado o evento como uma “**Interrupção em Situação de Emergência**”.

5. CONSIDERAÇÕES FINAIS

Em linhas gerais, no presente relatório foram expostas, de forma detalhada, as informações relacionadas as ocorrências de interrupção na área de concessão da Energisa Rondônia (ERO), registrada no dia 26/11/2023 à 20:10 até 12/12/2023 às 19:50, horário local, que culminou na interrupção do fornecimento de energia elétrica de aproximadamente 119.450 unidades consumidoras no do estado de Rondônia.

Conforme evidenciado na tabela dos indicadores, tal evento apresenta características de excepcionalidade, configurando-se como uma interrupção de alta severidade e abrangência.

Desse modo, correlacionando a ocorrência com requisitos previstos nos instrumentos regulatórios vigentes, fundamentou-se o enquadramento do evento como “**Interrupção em Situação de Emergência**”, em linha com o conceito apresentado no Módulo 1 do Prodist.

Entende-se que o enquadramento mencionado encontra amparo na ótica do regulador, materializada no conceito de situação de emergência que busca tipificar eventos excepcionais, para os quais não se tem como possível a análise de desempenho com base no histórico, semelhante ao realizado com interrupções ordinárias.

ANEXO I - DESCRIÇÃO E RELAÇÃO DOS EQUIPAMENTOS AFETADOS

Alimentador – linha elétrica destinada a transportar energia elétrica em média tensão.

Condutor de energia - é o meio pelo qual se transporta potência desde um determinado ponto, denominada fonte ou alimentação, até um terminal consumidor.

Transformador - é um equipamento de operação estática que por meio de indução eletromagnética transfere energia de um circuito, chamado primário, para um ou mais circuitos denominados, respectivamente, secundário e terciário, sendo, no entanto, mantida a mesma frequência, porém com tensões e correntes diferentes.

Chave fusível - é um equipamento destinado a proteção de sobrecorrentes de circuitos primários utilizados em redes aéreas de distribuição urbana e rural e em pequenas subestações de consumidor e de concessionária. É dotada de um elemento fusível que responde pelas características básicas de sua operação.

Chave faca - é um dispositivo de manobras de abertura e fechamento de circuitos, assegurando uma desconexão visível dos condutores, além de ser utilizada em manobras entre circuitos, de forma a possibilitar transferência de cargas e isolamento de equipamentos e circuitos.

Disjuntor - é um dispositivo que protege determinada instalação elétrica contra possíveis danos relacionados a sobrecargas elétricas e curtos-circuitos.

Religadores automáticos - são equipamentos de interrupção de corrente elétrica dotados de uma determinada capacidade de repetição em operação de abertura e fechamento de um circuito, durante a ocorrência de um defeito.

Isoladores - são elementos sólidos dotados de propriedades mecânicas, capazes de suportar os esforços produzidos pelos condutores. Eletricamente, exercem a função de isolar os condutores, submetidos a uma diferença de potencial em relação terra (estrutura suporte) ou em relação a um outro condutor de fase.

Ramal de ligação - conjunto de condutores e acessórios instalados entre o ponto de derivação do sistema de distribuição da distribuidora e o ponto de conexão das instalações de utilização do acessante.

ANEXO II - MATÉRIAS VEICULADAS NA MÍDIA



Home / Notícias / Região / Condições de chuva se intensificam neste início de semana em Rondônia

METEOROLOGIA

Condições de chuva se intensificam neste início de semana em Rondônia

As temperaturas oscilam entre mínima de 21°C e máxima de 33°C

Publicado em 04/12/2023 às 08:15



<https://portovelho.portaldacidade.com/noticias/regiao/condicoes-de-chuva-se-intensificam-neste-inicio-de-semana-em-rondonia-0005>

Editorias

- Achados e Perdidos
- Agronegócio
- Cidade
- Cultura
- Economia
- Educação
- Esportes
- Papo de Especialista
- Policial
- Política
- Publicações Legais
- Região
- Saúde

Alerta de chuva intensa é emitido para o fim de semana em Rondônia; veja a previsão

Alerta de chuva é válido para 52 cidades do estado. Capital deve ter tempo nublado e calor acima dos 30°C no sábado e domingo.

Por g1 RO
08/12/2023 19h50 - Atualizado há um mês



<https://g1.globo.com/ro/rondonia/noticia/2023/12/08/previsao-do-tempo-novo-alerta-de-chuva-intensa-e-emitido-para-o-fim-de-semana.ghtml>

TUDO FECHADO: Céu nublado e chuvas durante toda semana em RO, incluindo Cacoal

Tempo sempre estará encoberto, de acordo com Inmet e Sipam, com pouco sol e temporais a qualquer hora do dia em todas as regiões

Rondoniaovivo 📅 10 de Dezembro de 2023 às 10:26 📅 Atualizada em : 11 de Dezembro de 2023 às 11:14



Compartilhar via 📧

📰 Siga a gente no Google News



<https://rondoniaovivo.com/noticia/geral/2023/12/10/tudo-fechado-ceu-nublado-e-chuvas-durante-toda-semana-em-ro-incluindo-cacoal.html>

ANEXO III - RELATÓRIO TÉCNICO

**Laudo das Condições Atmosféricas para o Evento
de 27/11/2023 a 12/12/2023 na Área de Atuação
da ENERGISA - Rondônia**



SUMÁRIO

- 1. DESCRIÇÃO**
- 2. ABRANGÊNCIA E DURAÇÃO**
- 3. CLASSIFICAÇÃO COBRADE**
- 4. EVIDÊNCIAS ENCONTRADAS NA MÍDIA**
- 5. CONCLUSÃO**
- 6. REFERÊNCIAS**
- 7. RESPONSABILIDADES**

1. DESCRIÇÃO

O evento que ocorreu na área de atuação da Energisa/Rondônia no período de 27/11 a 12/12/2023 foi causado por tempestades associadas a uma banda de nebulosidade convectiva atuando no estado de Rondônia e que gerou descargas e ventos fortes no estado. O sistema pode ser visto na imagem no infravermelho com realce do satélite GOES-16 na Figura 1.



Figura 1 - Imagens de satélite no infravermelho com realce do satélite GOES-16 às 21:00 UT do dia 27/11. As cores indicam diferentes temperaturas dos topos das nuvens.

Diferentes cores na imagem na Figura 1 referem-se a diferentes temperaturas de topo das nuvens, conforme indicado na figura, e equivalem a diferentes altitudes. Quanto menor a

temperatura de topo, isto é, mais negativa, mais alta é o topo da nuvem. Na região, durante o período deste relatório, ocorreram tempestades com topos na tropopausa (15-16 km).

2. ABRANGÊNCIA

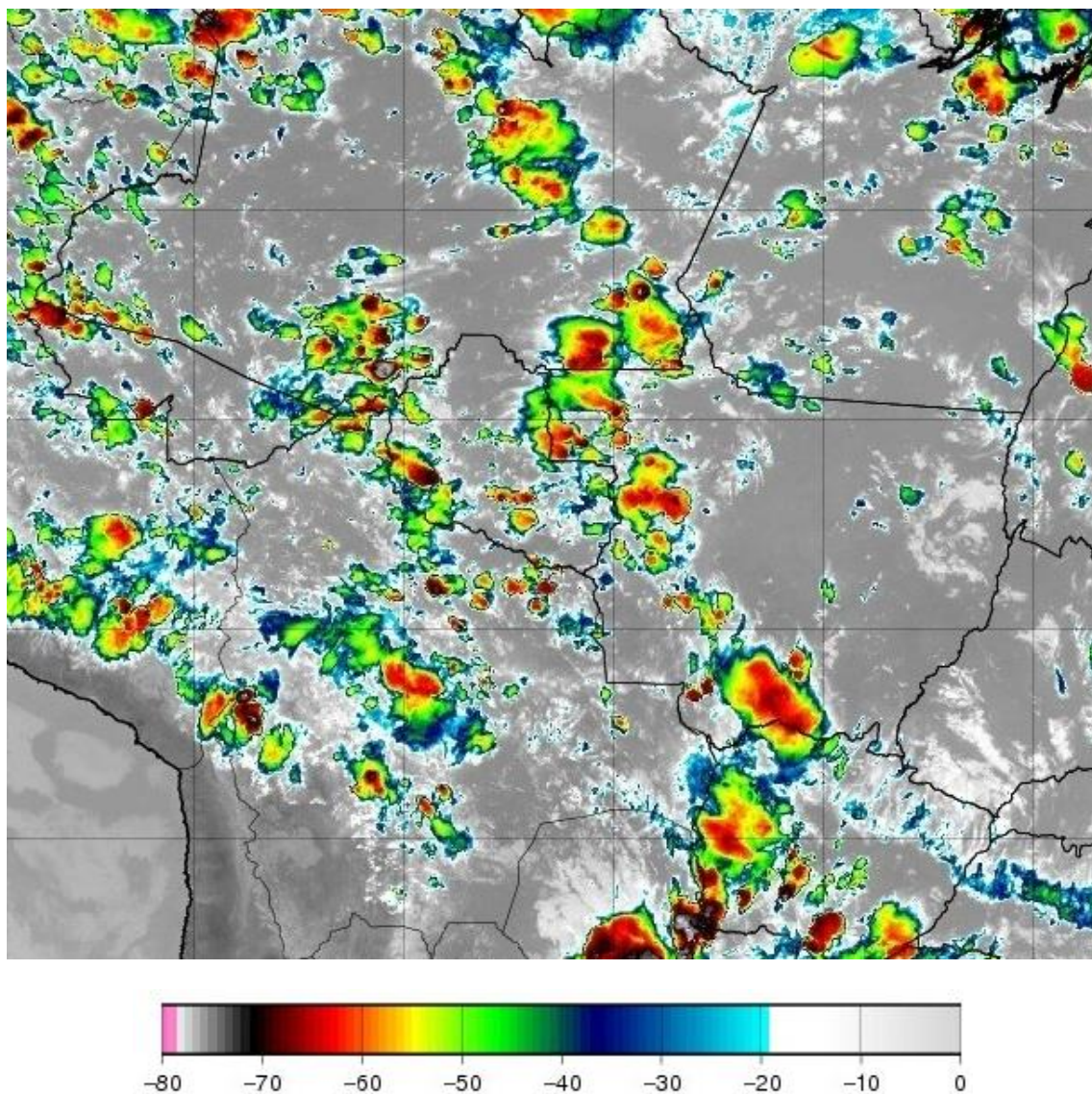
A abrangência do sistema no estado de Rondônia pode ser avaliada pela ocorrência de descargas atmosféricas e chuvas. A Figura 2 mostra os mapas de descargas, a Figura 3 os mapas de precipitação e a Figura 4 os mapas de rajadas registrados para o período.

Mapa de Descargas Atmosféricas
2023-11-27

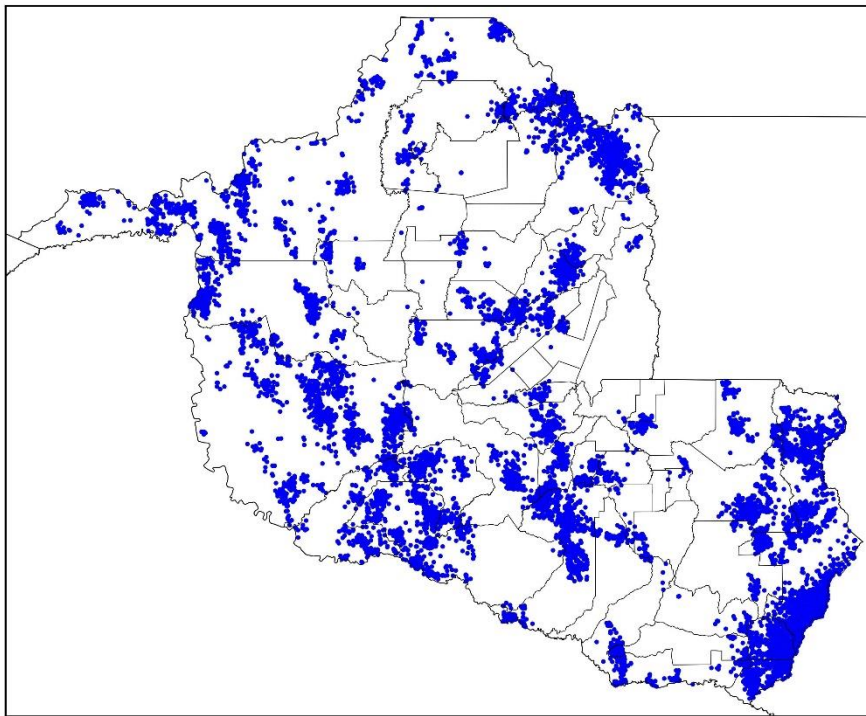

(a)

Mapa de Descargas Atmosféricas
2023-11-28

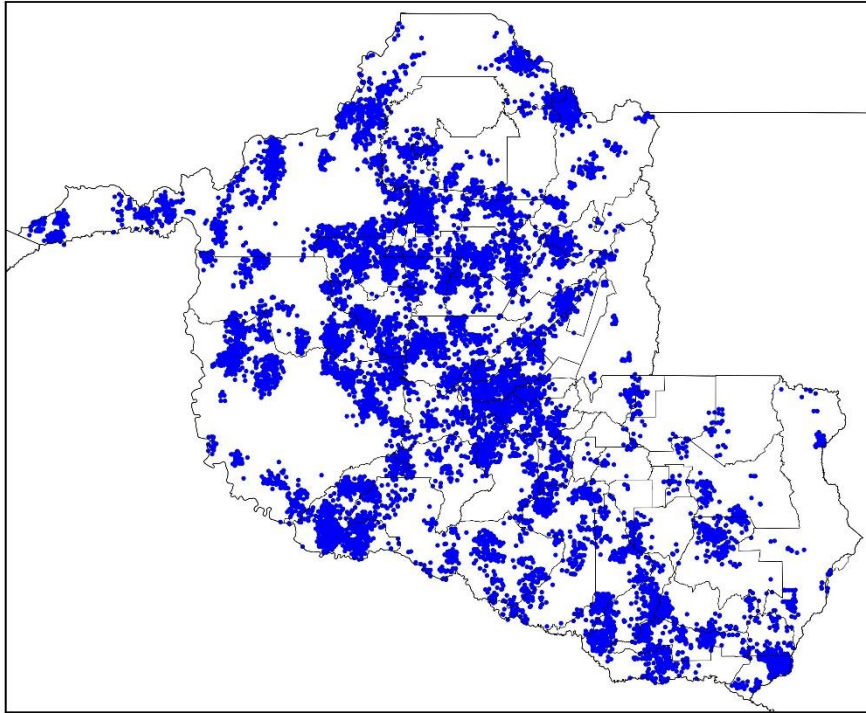

(b)

Mapa de Descargas Atmosféricas
2023-11-29

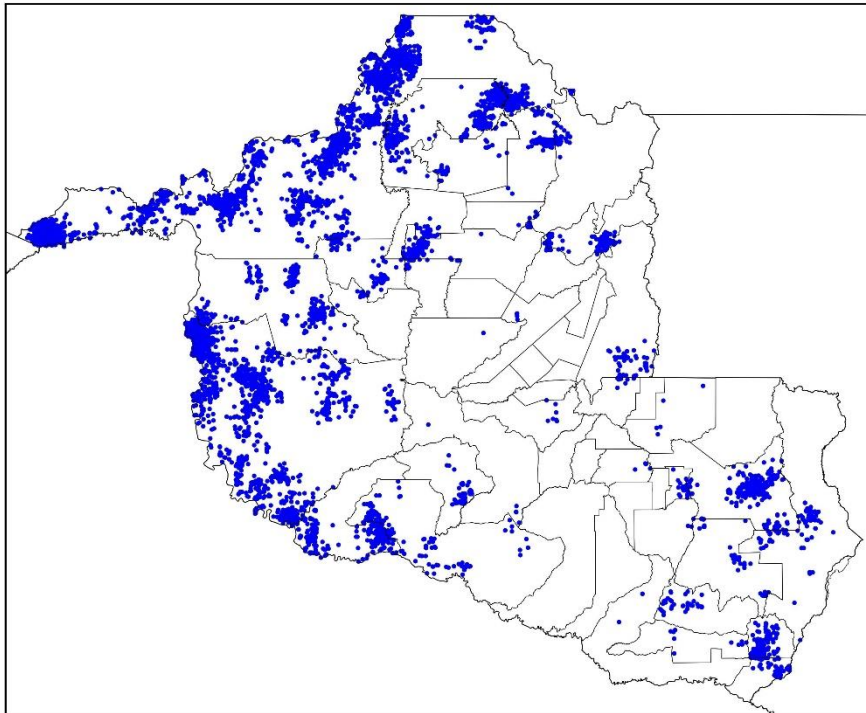

(c)

Mapa de Descargas Atmosféricas
2023-11-30

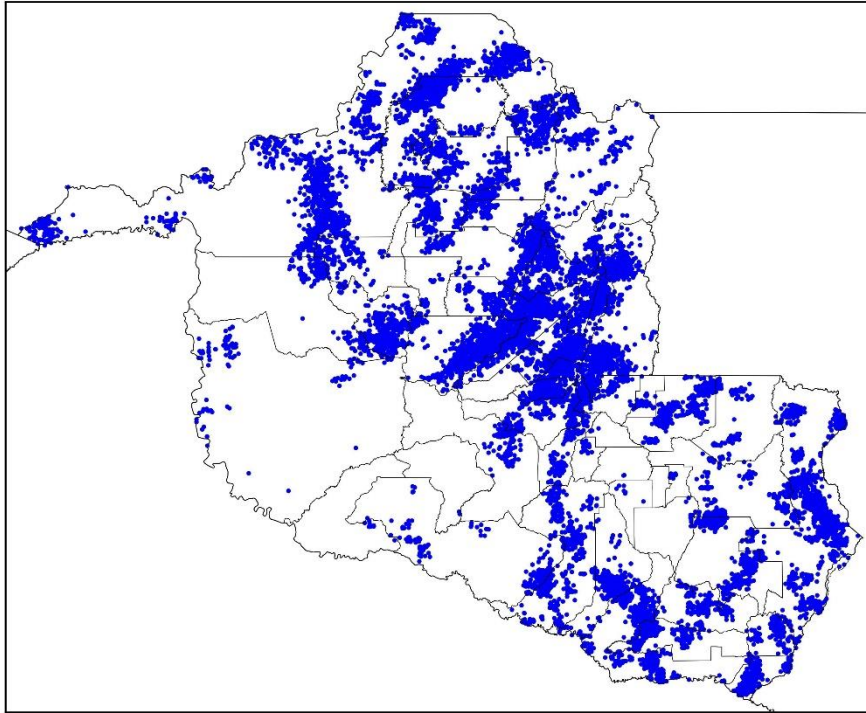

(d)

Mapa de Descargas Atmosféricas
2023-12-01

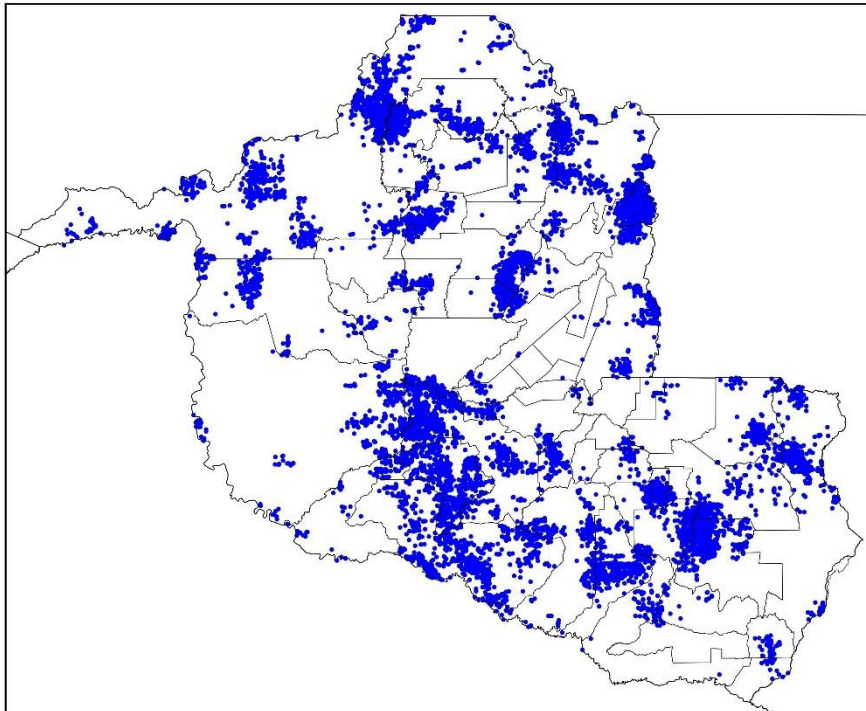

(e)

Mapa de Descargas Atmosféricas
2023-12-02

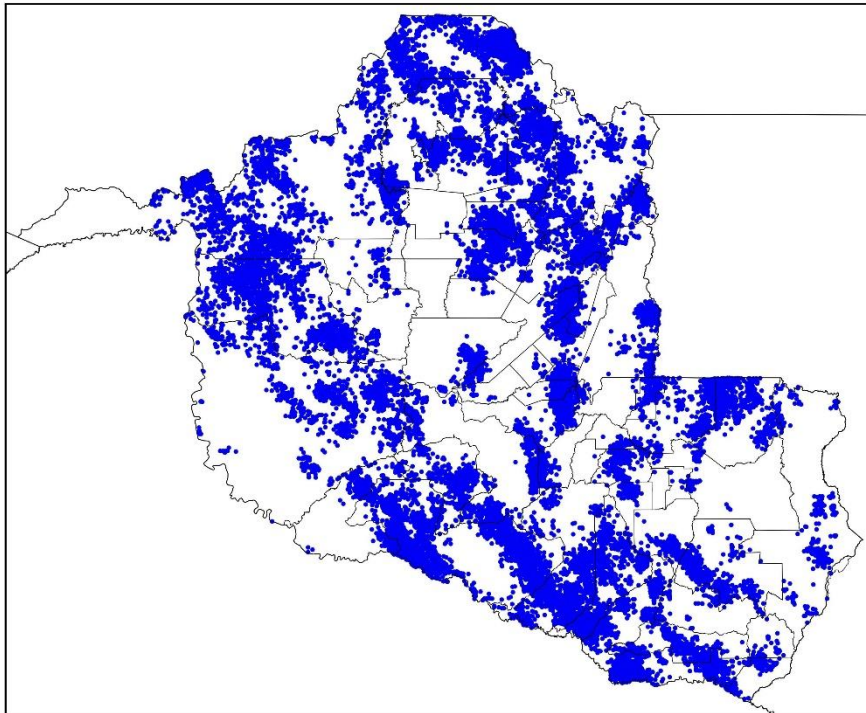

(f)

Mapa de Descargas Atmosféricas
2023-12-03

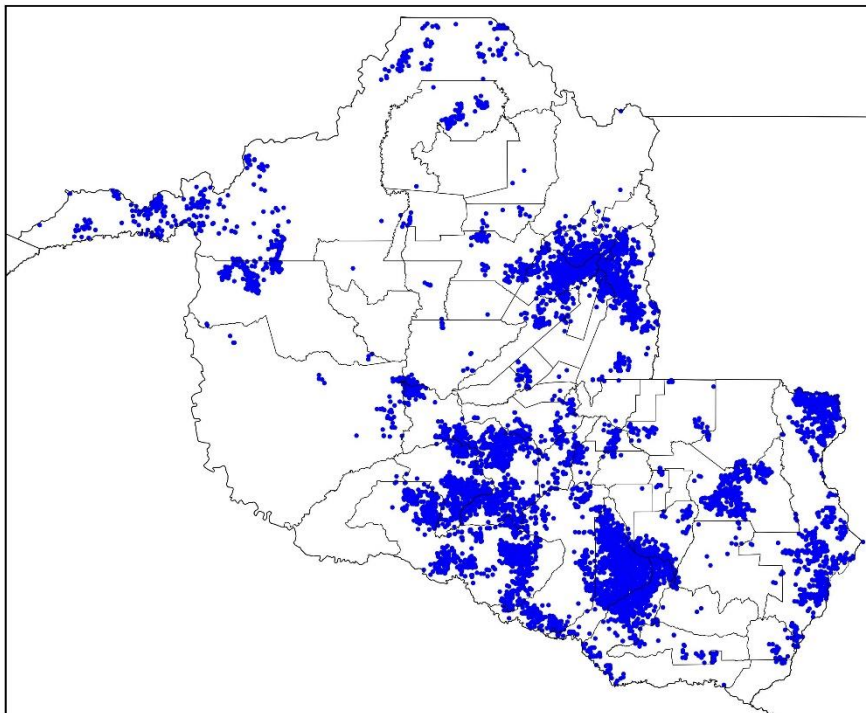

(g)

Mapa de Descargas Atmosféricas
2023-12-04

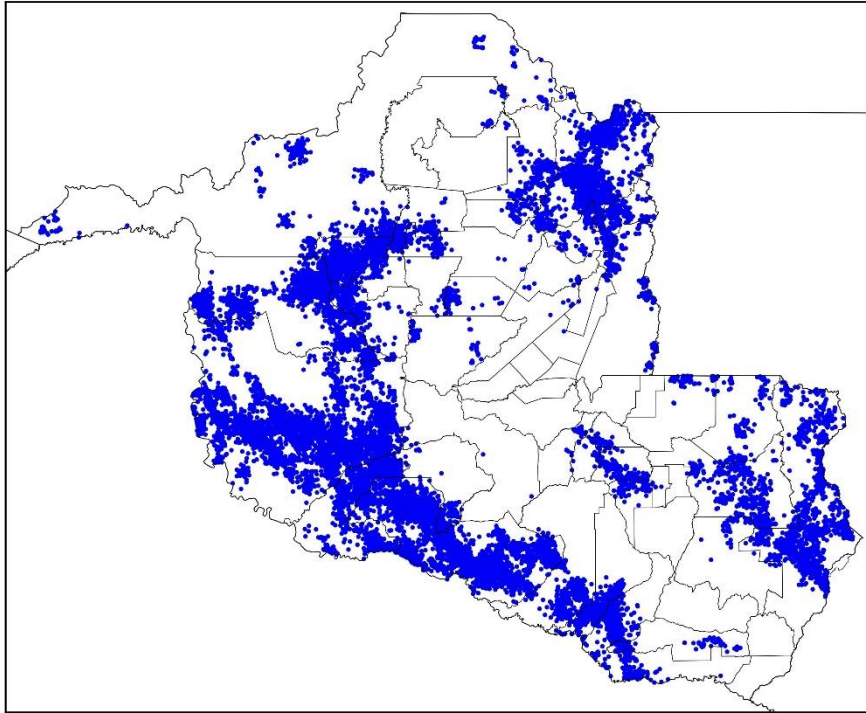

(h)

Mapa de Descargas Atmosféricas
2023-12-05

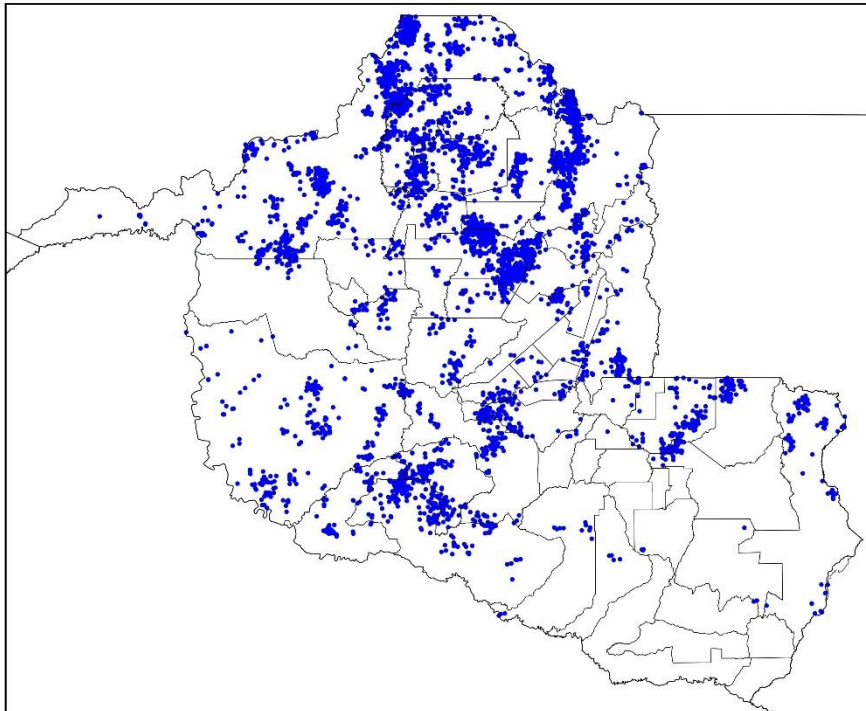

(i)

Mapa de Descargas Atmosféricas
2023-12-06

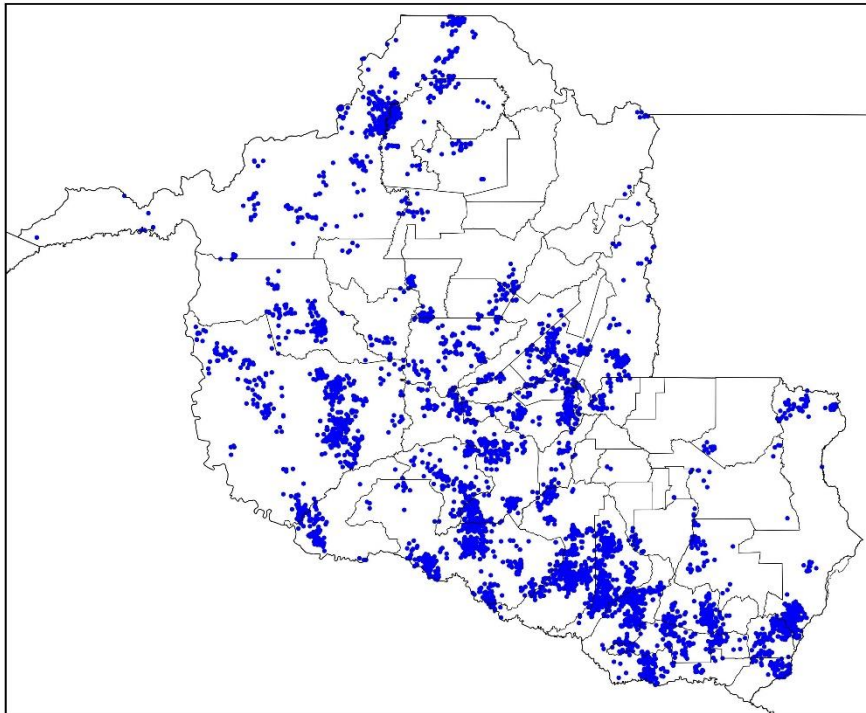

(j)

Mapa de Descargas Atmosféricas
2023-12-07

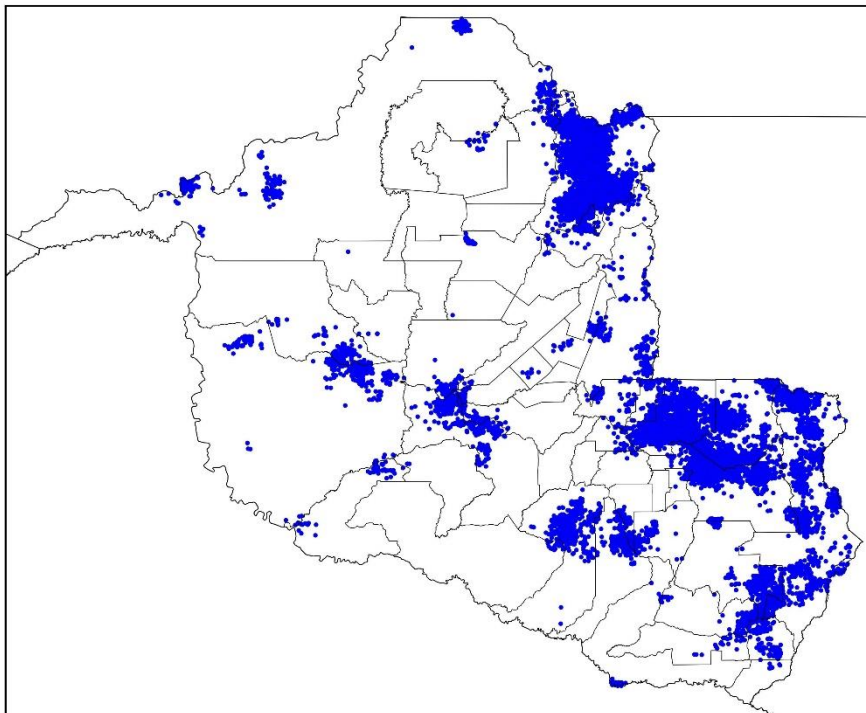

(k)

Mapa de Descargas Atmosféricas
2023-12-08

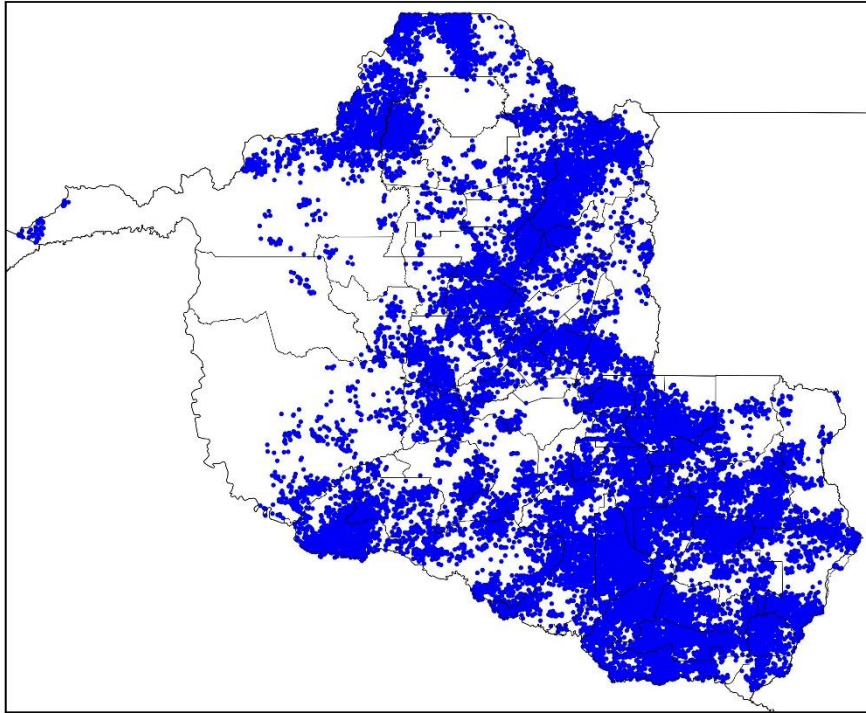

(l)

Mapa de Descargas Atmosféricas
2023-12-09

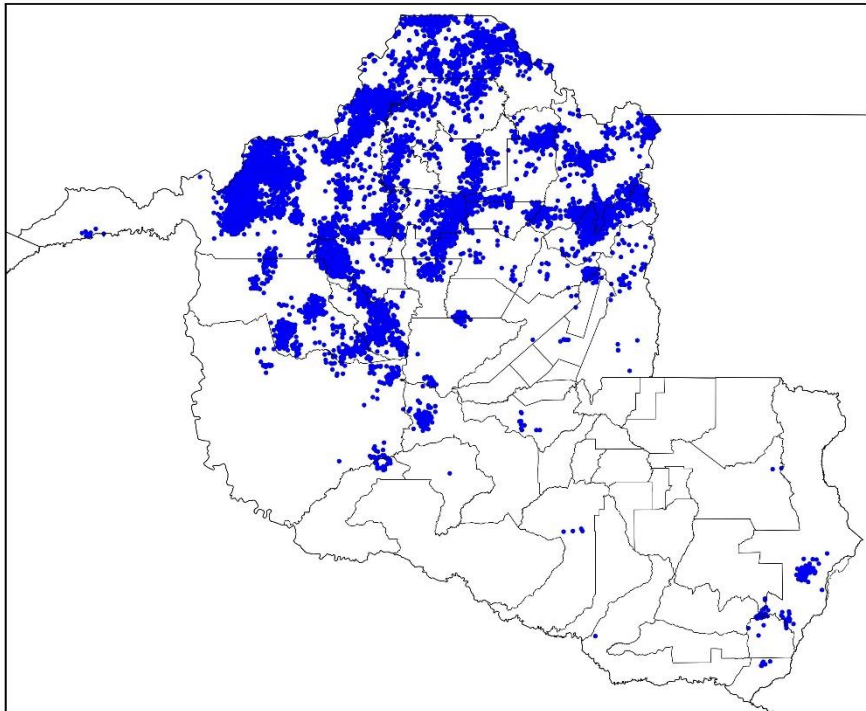

(m)

Mapa de Descargas Atmosféricas
2023-12-10

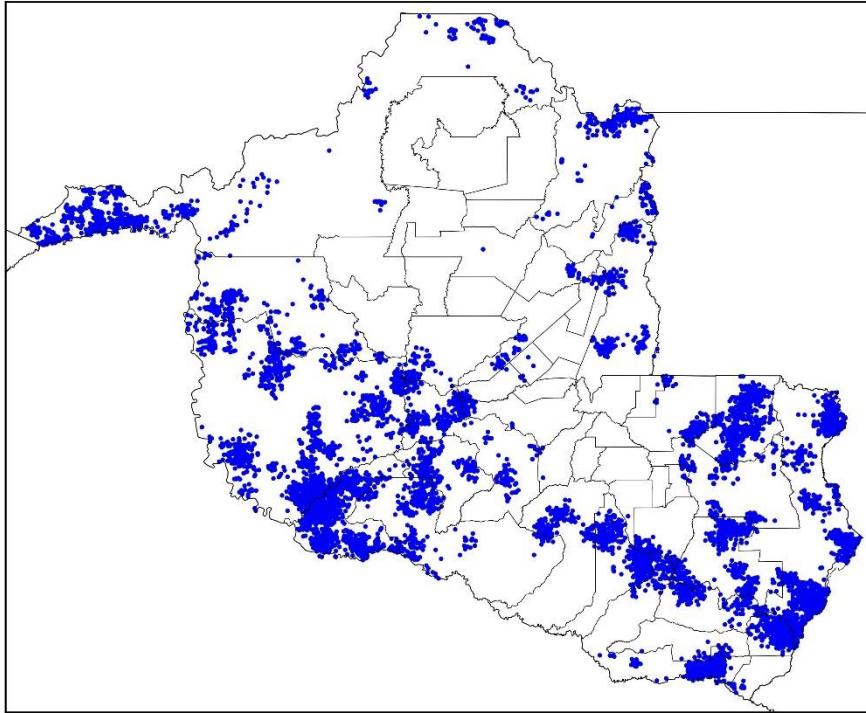

(n)

Mapa de Descargas Atmosféricas
2023-12-11

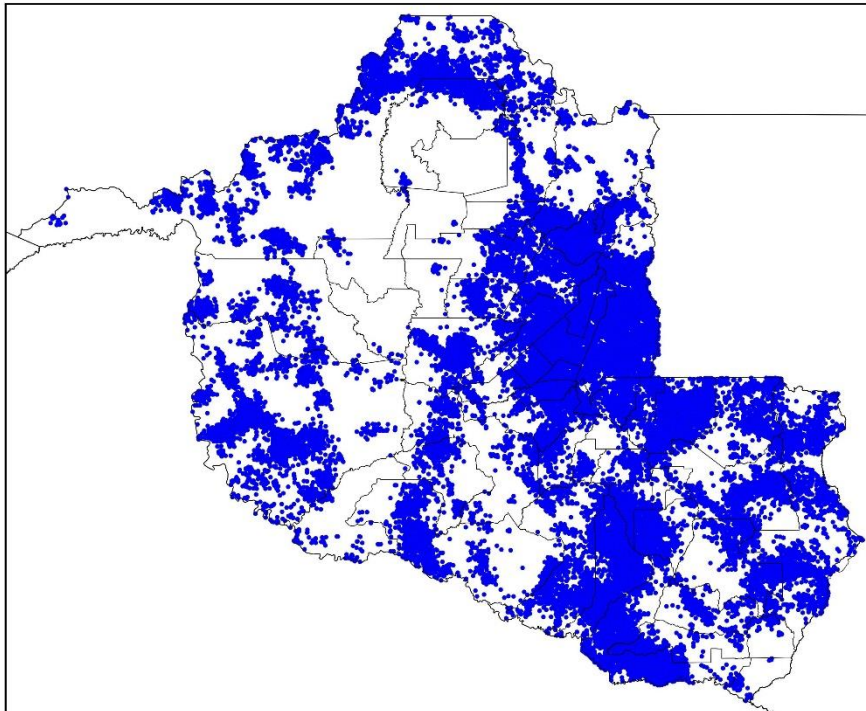

(o)

Mapa de Descargas Atmosféricas
2023-12-12

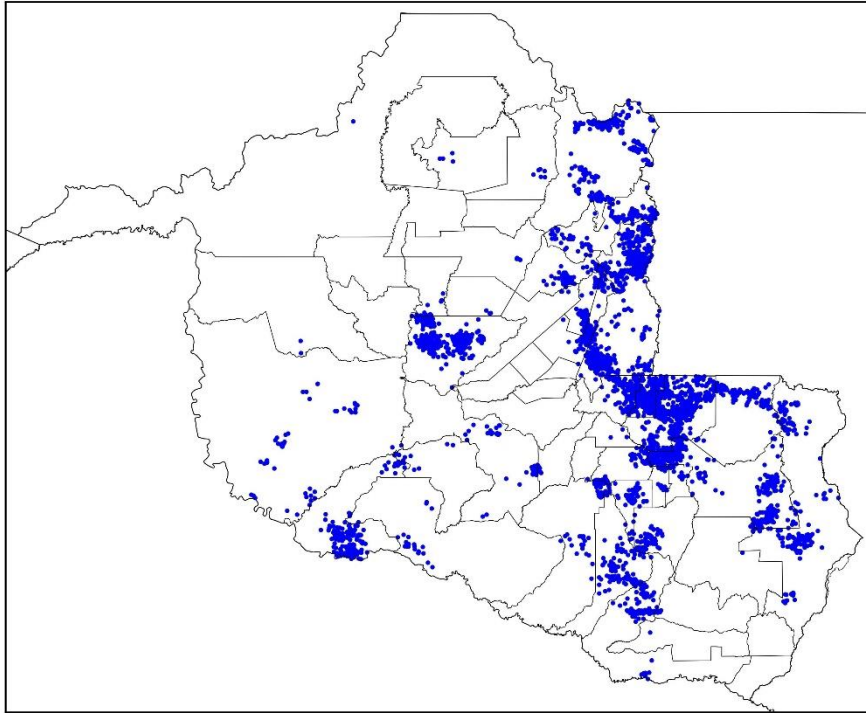

(p)

Figura 2 – Mapas de descargas atmosféricas para os dias: (a) 27/11; (b) 28/11; (c) 29/11; (d) 30/11; (e) 01/12; (f) 02/12; (g) 03/12; (h) 04/12; (i) 05/12; (j) 06/12; (k) 07/12; (l) 08/12; (m) 09/12; (n) 10/12; (o) 11/12; e (p) 12/12.

Mapa de Precipitação
2023-11-27

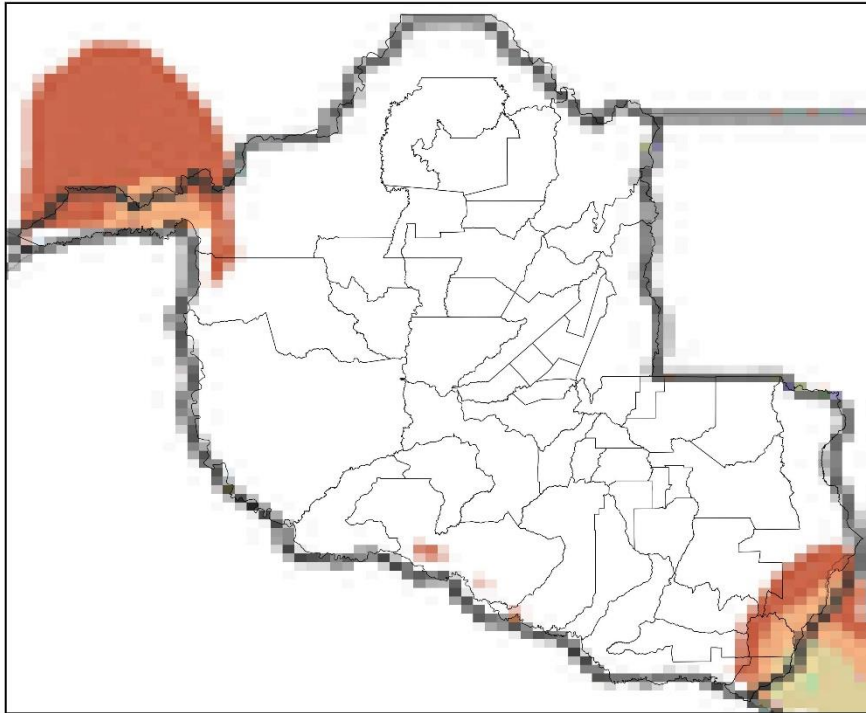

(a)

Mapa de Precipitação
2023-11-28

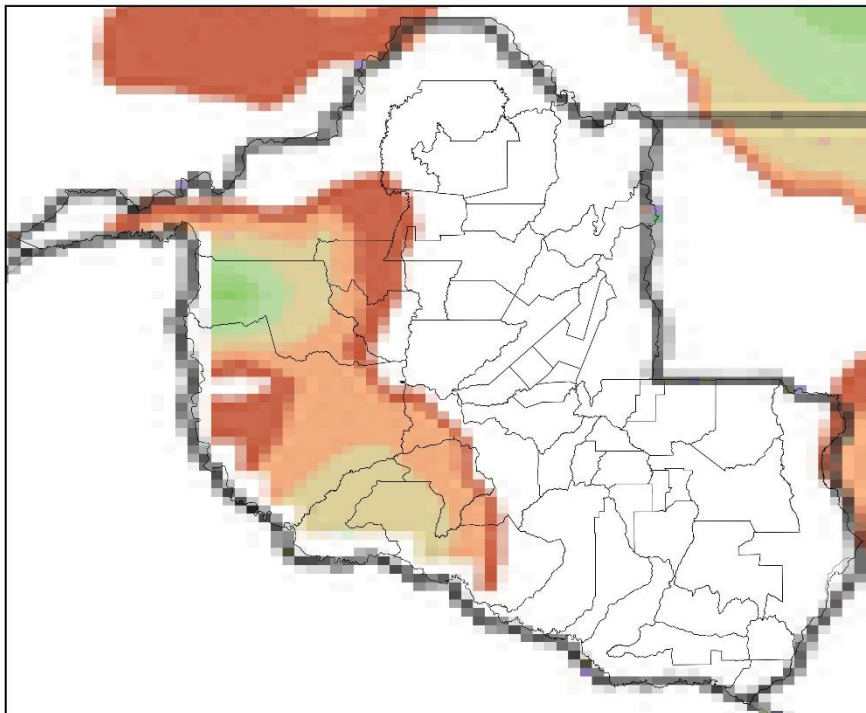

(b)

Mapa de Precipitação
2023-11-29

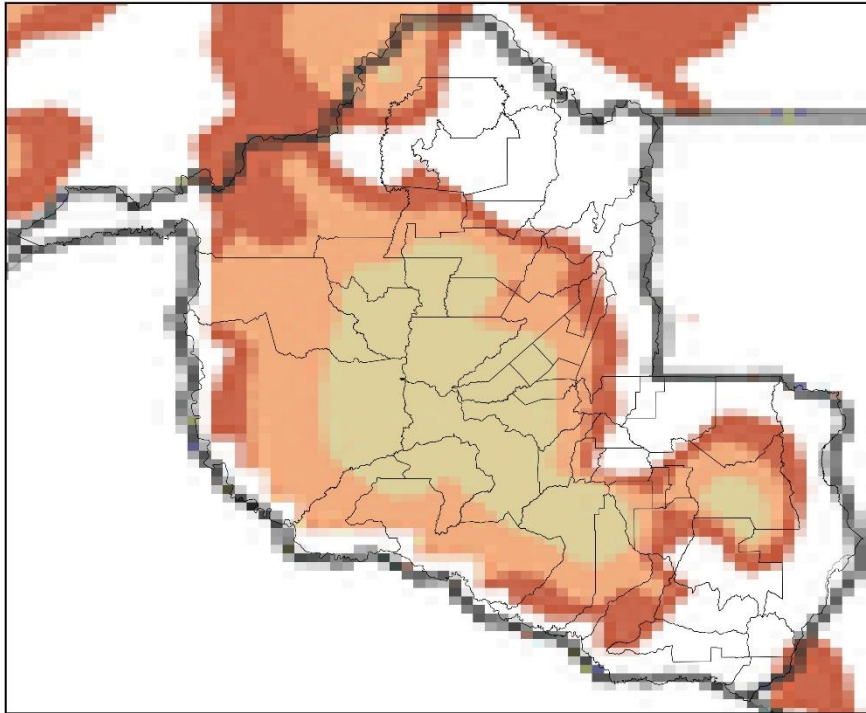

(c)

Mapa de Precipitação
2023-11-30

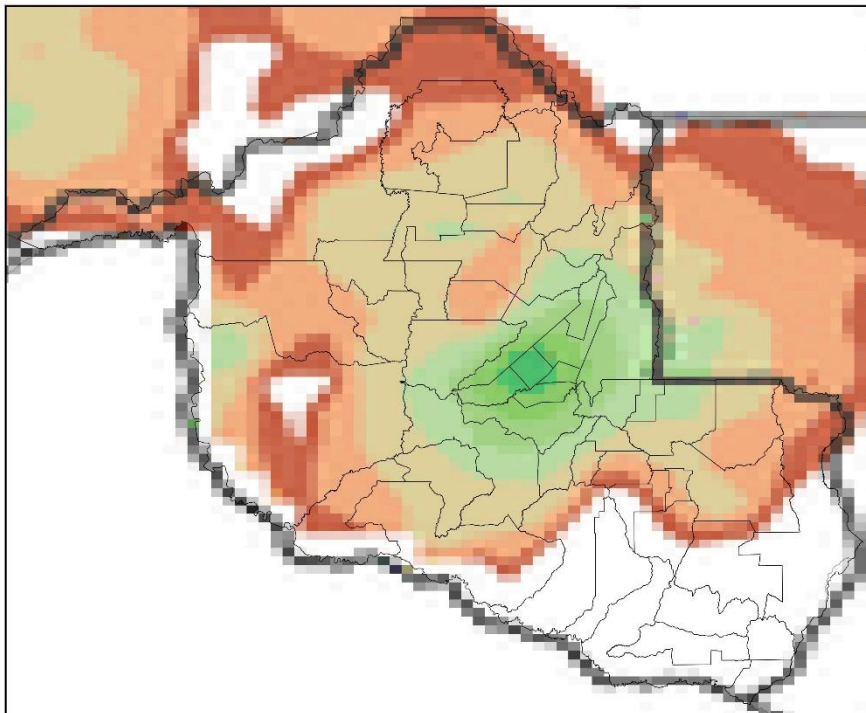

(d)

Mapa de Precipitação
2023-12-01

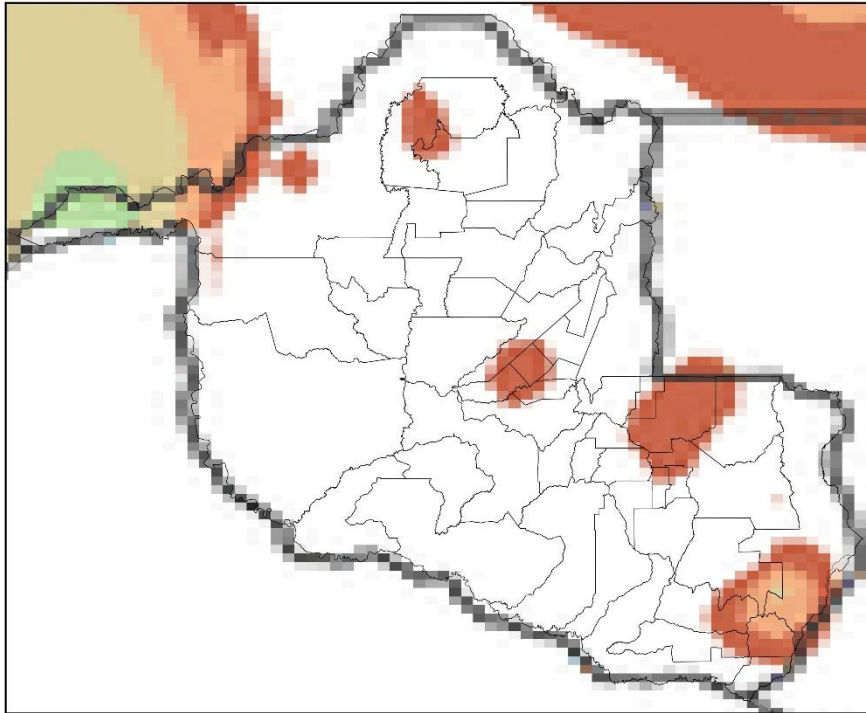

(e)

Mapa de Precipitação
2023-12-02

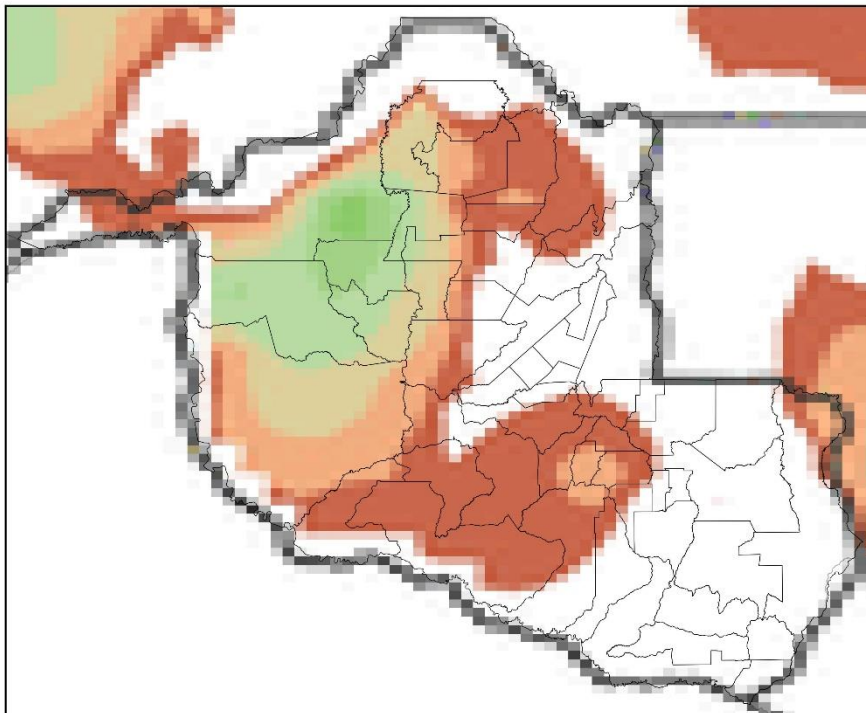

(f)

Mapa de Precipitação
2023-12-03

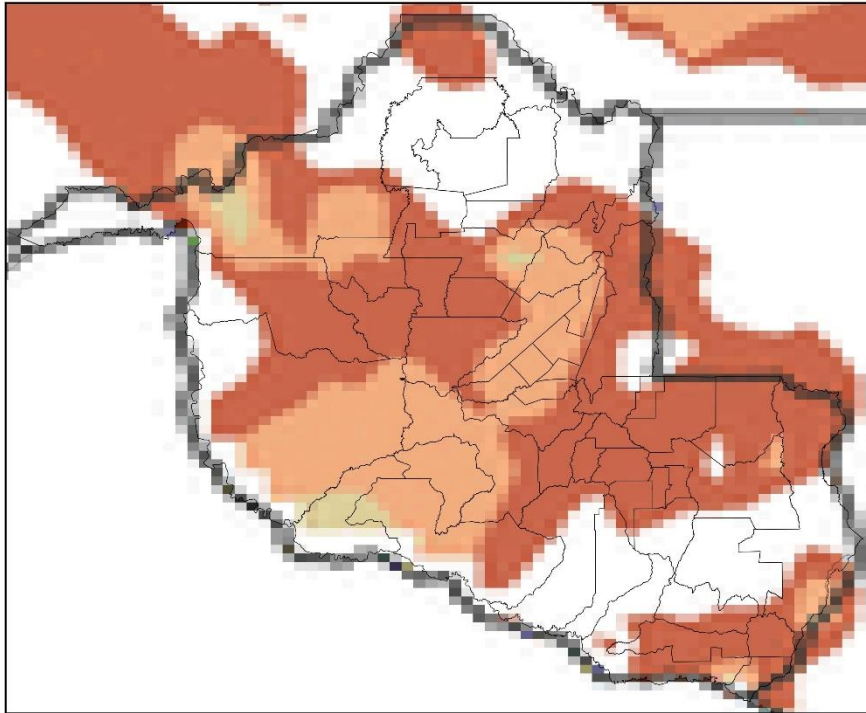

(g)

Mapa de Precipitação
2023-12-04

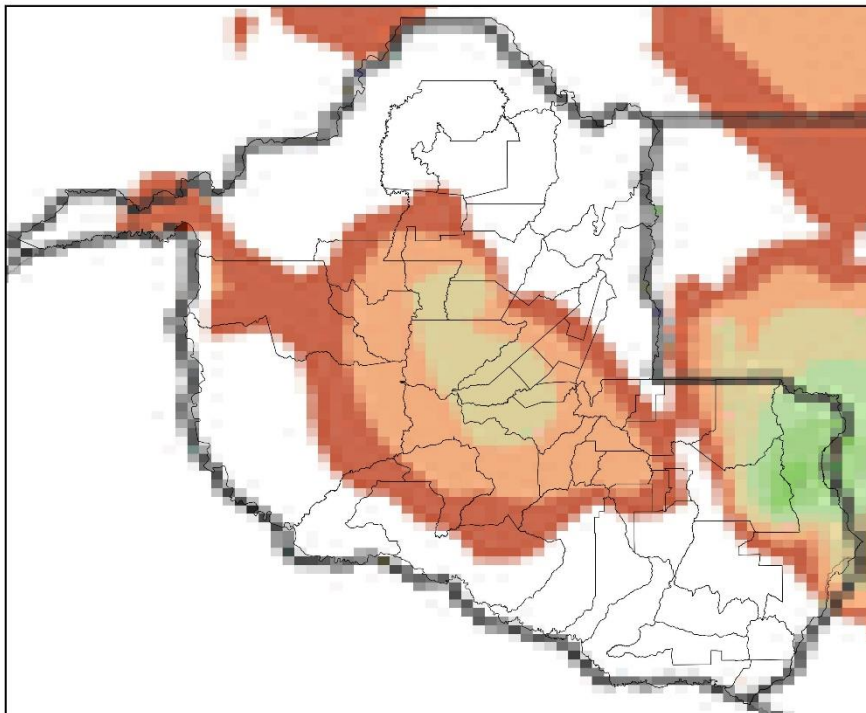

(h)

Mapa de Precipitação
2023-12-05

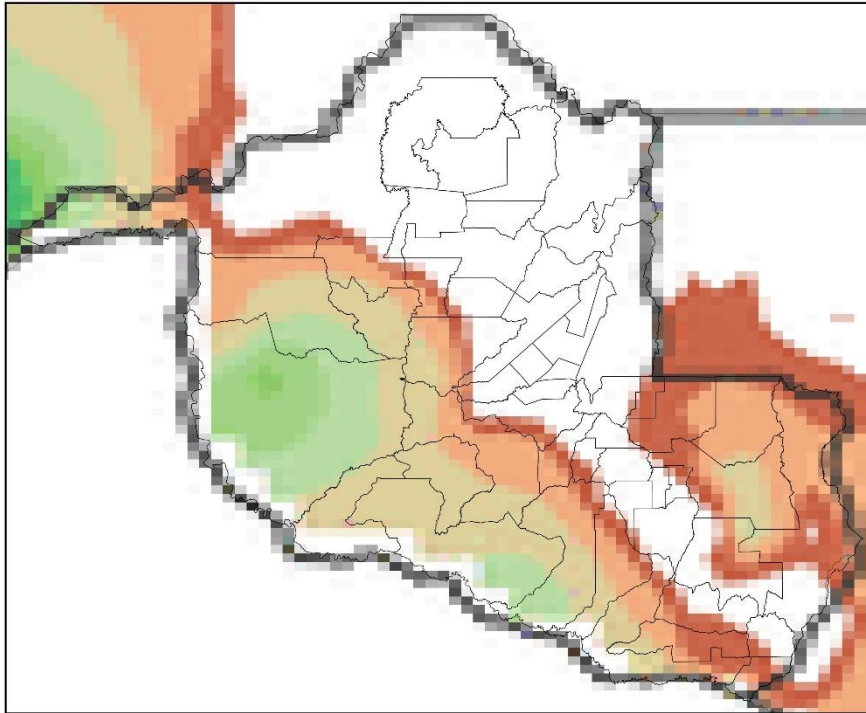

(i)

Mapa de Precipitação
2023-12-06

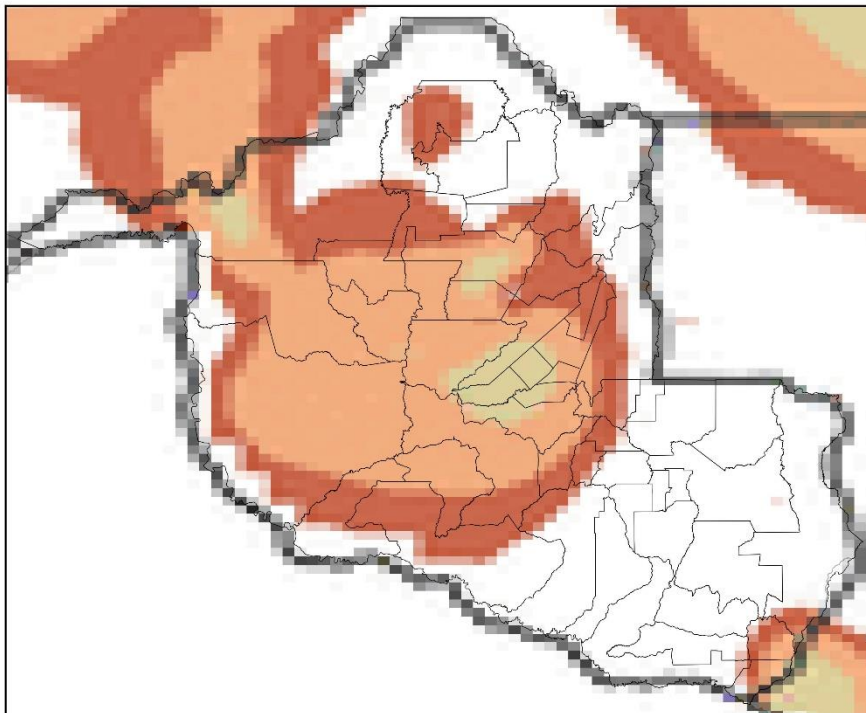

(j)

Mapa de Precipitação
2023-12-07

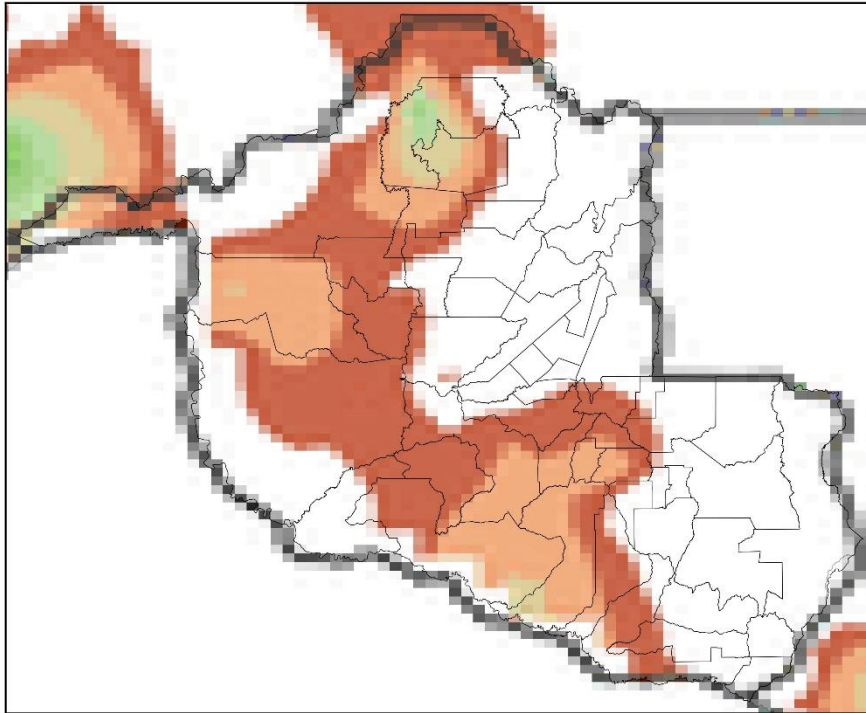

(k)

Mapa de Precipitação
2023-12-08

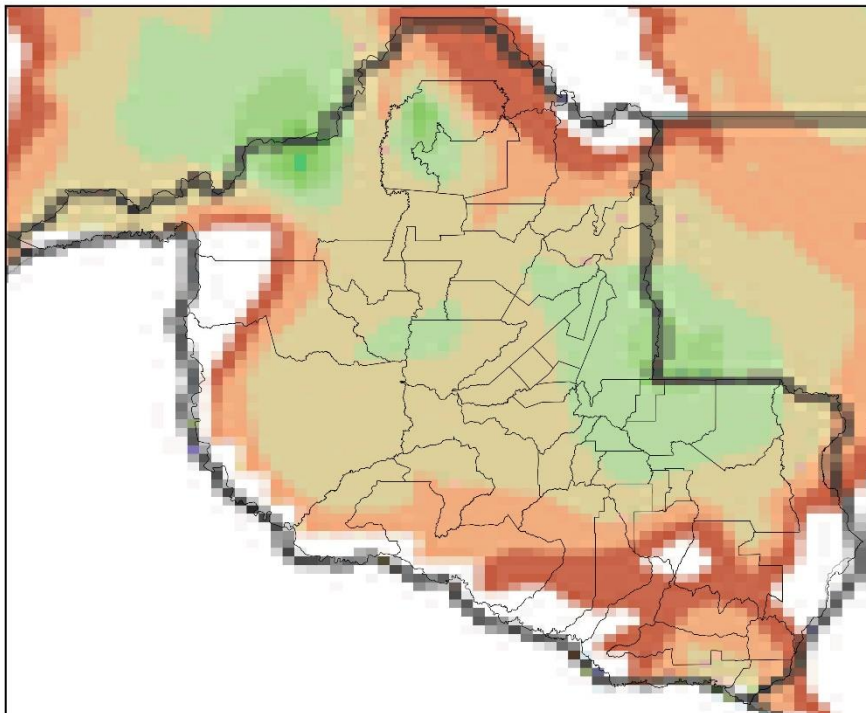

(l)

Mapa de Precipitação
2023-12-09

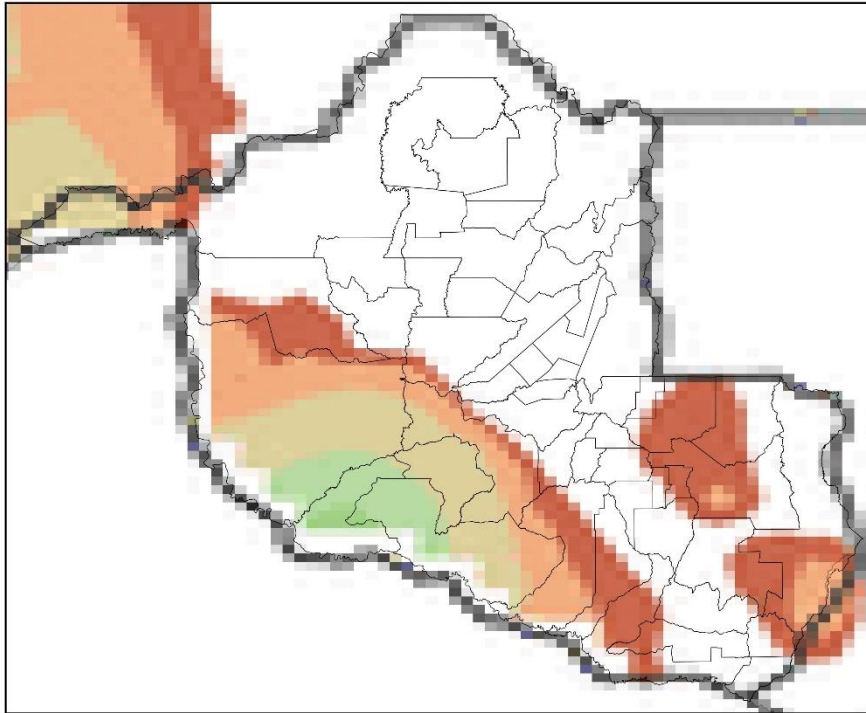

(m)

Mapa de Precipitação
2023-12-10

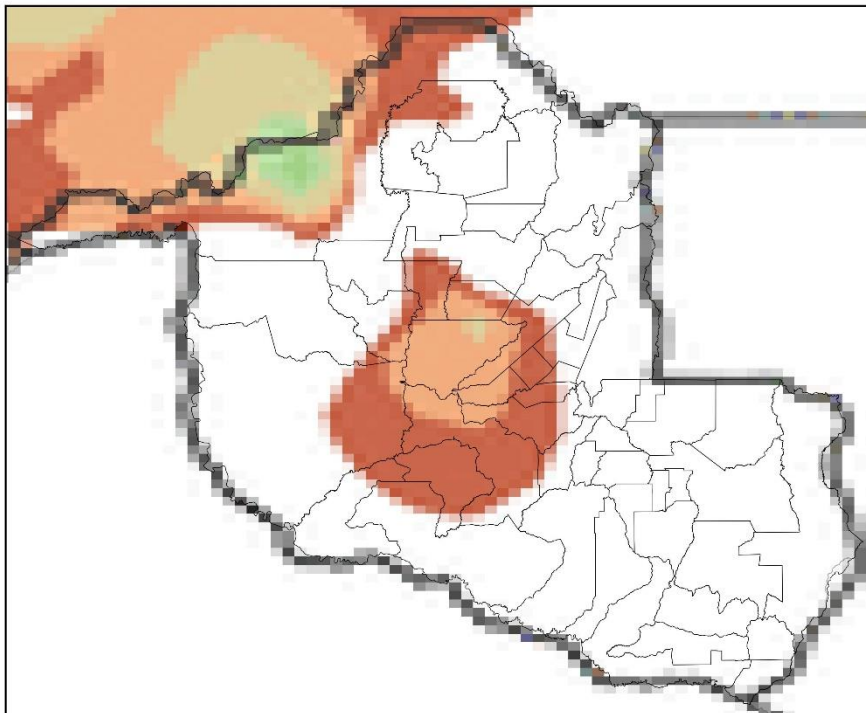

(n)

Mapa de Precipitação
2023-12-11

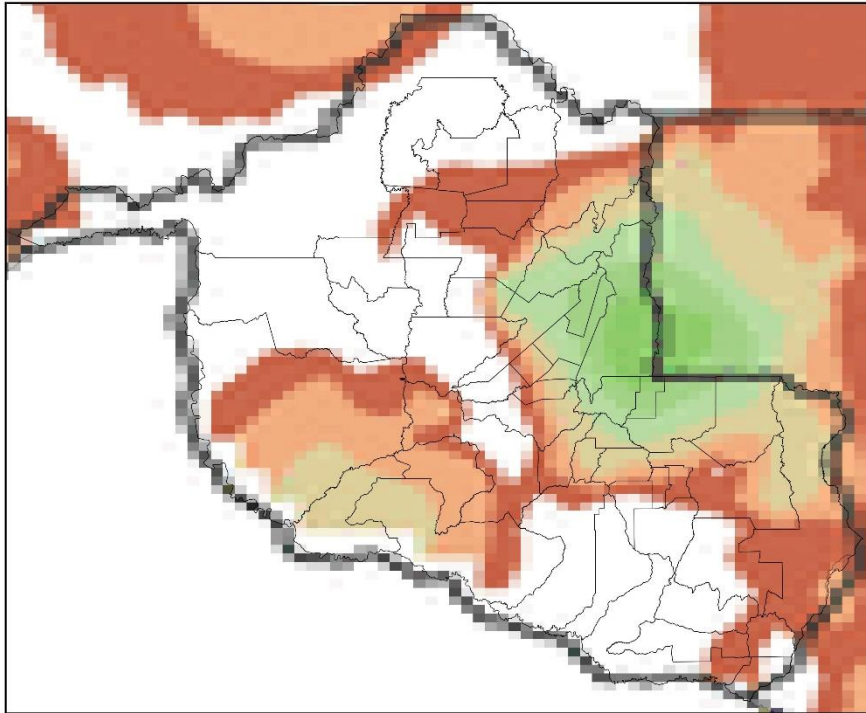

(o)

Mapa de Precipitação
2023-12-12

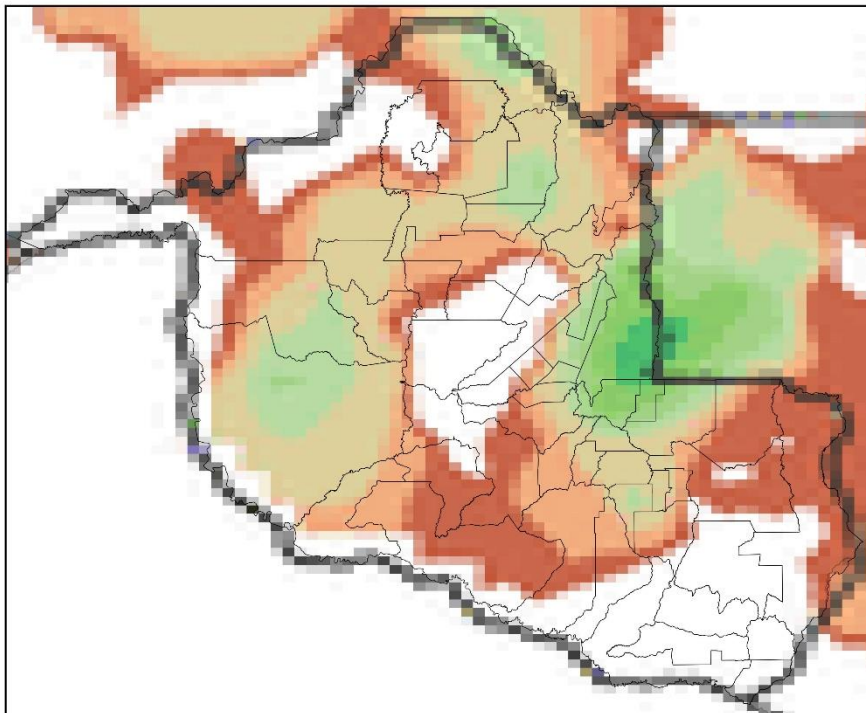

(p)

Precip. Observada



Figura 3 – Mapas de precipitação para os dias: (a) 27/11; (b) 28/11; (c) 29/11; (d) 30/11; (e) 01/12; (f) 02/12; (g) 03/12; (h) 04/12; (i) 05/12; (j) 06/12; (k) 07/12; (l) 08/12; (m) 09/12; (n) 10/12; (o) 11/12; e (p) 12/12.

Mapa de Rajada Máxima
2023-11-27

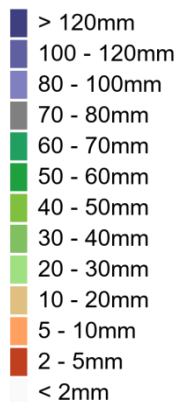
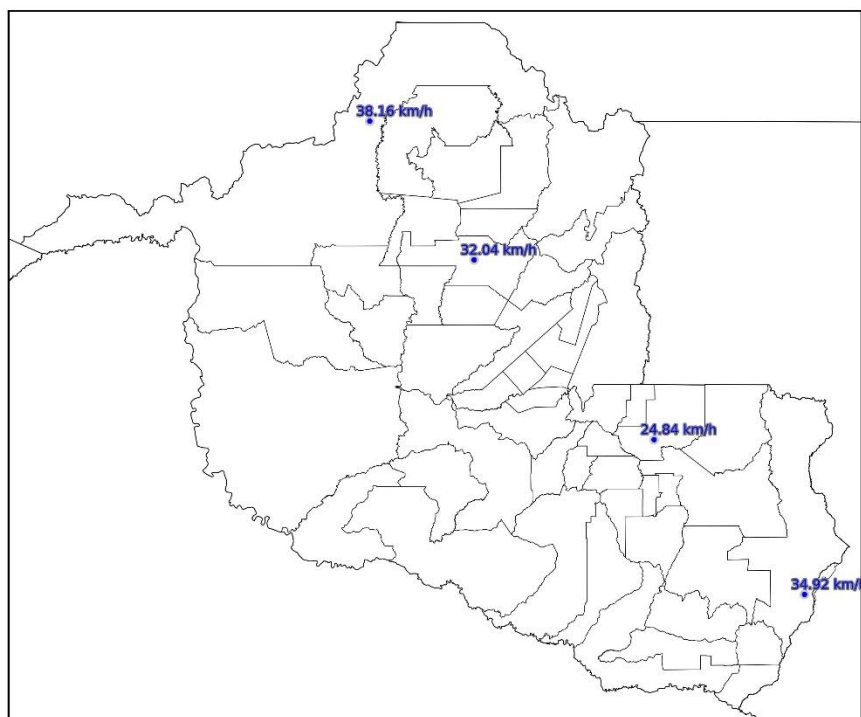

(a)

Mapa de Rajada Máxima
2023-11-28

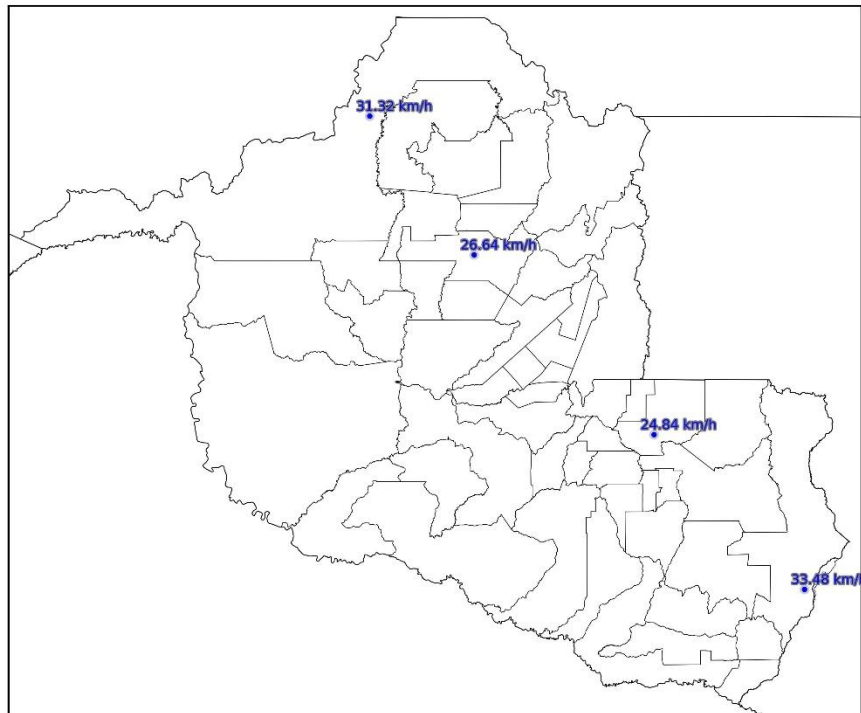

(b)

Mapa de Rajada Máxima
2023-11-29

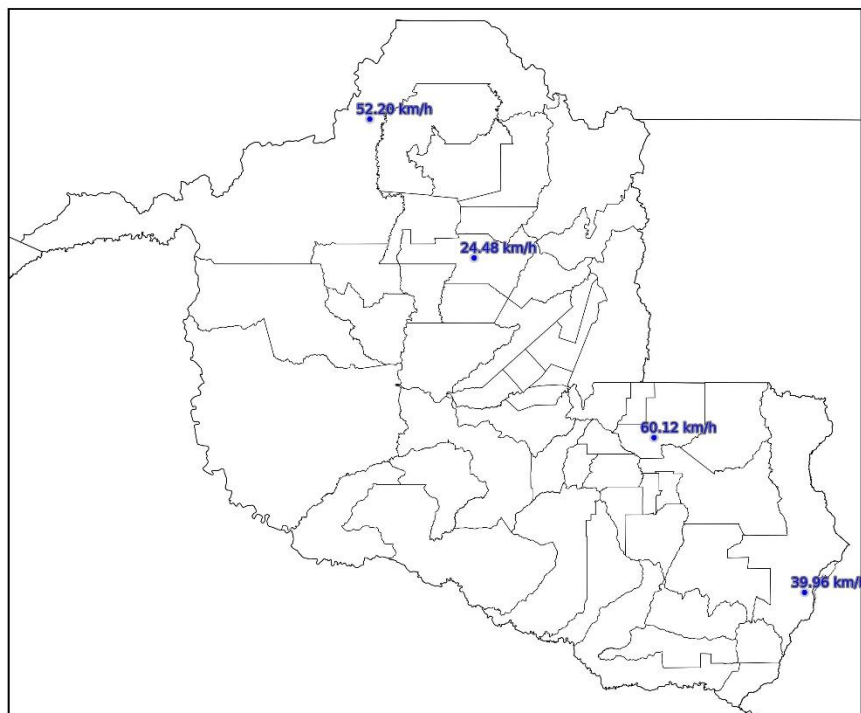

(c)

Mapa de Rajada Máxima
2023-11-30

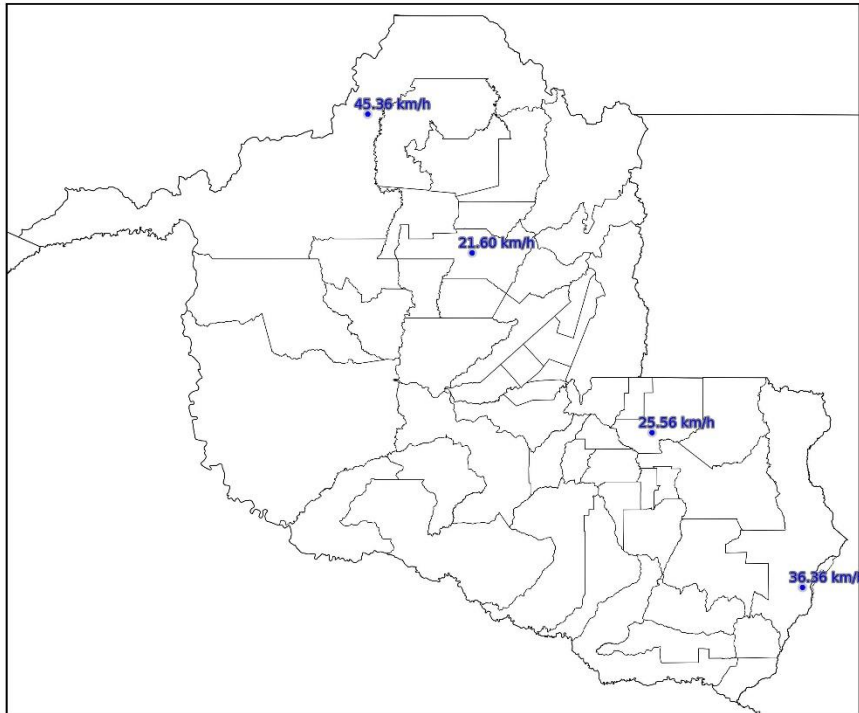

(d)

Mapa de Rajada Máxima
2023-12-01

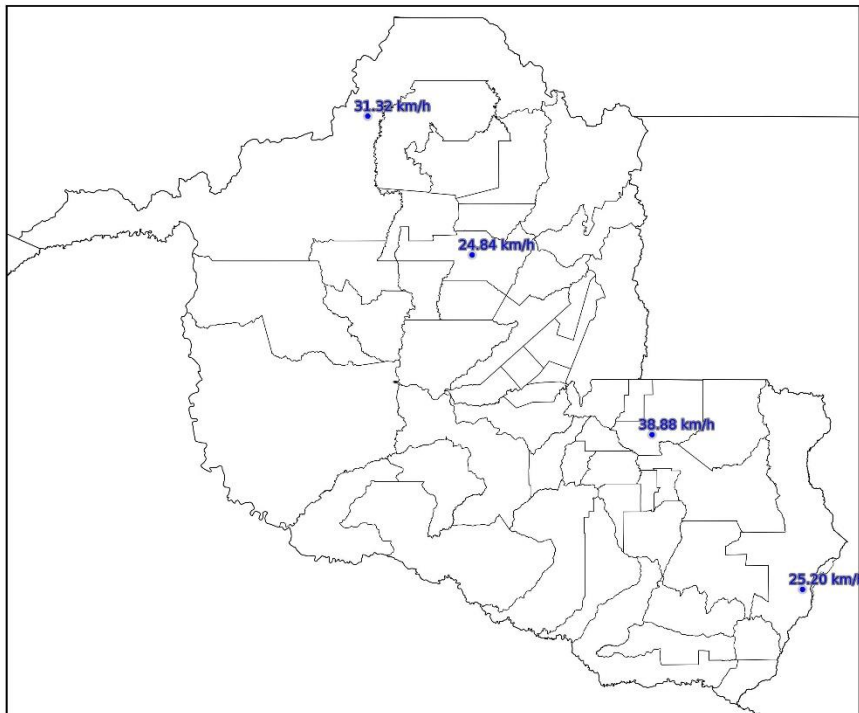

(e)

Mapa de Rajada Máxima
2023-12-02

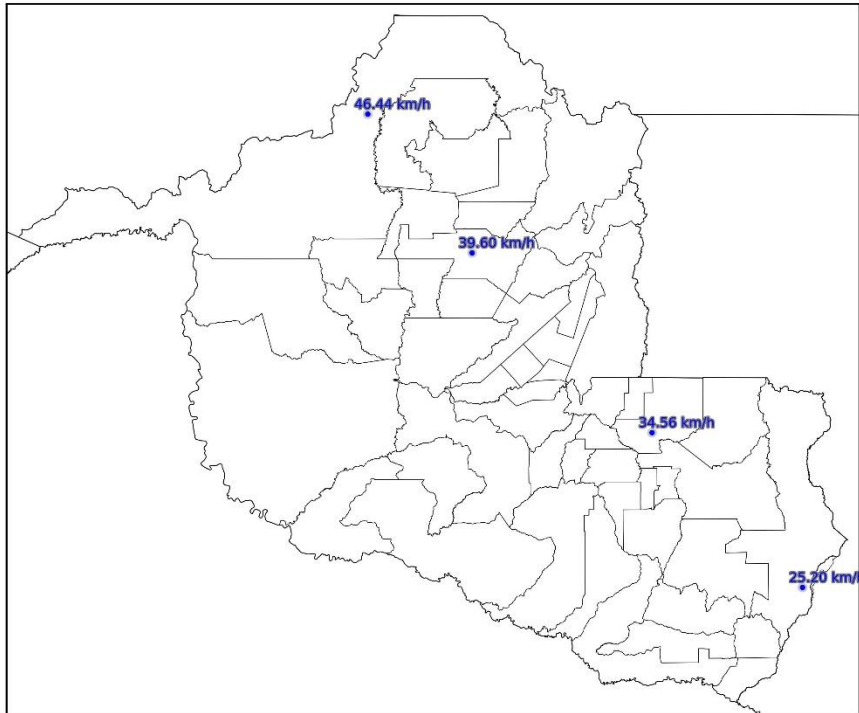

(f)

Mapa de Rajada Máxima
2023-12-03

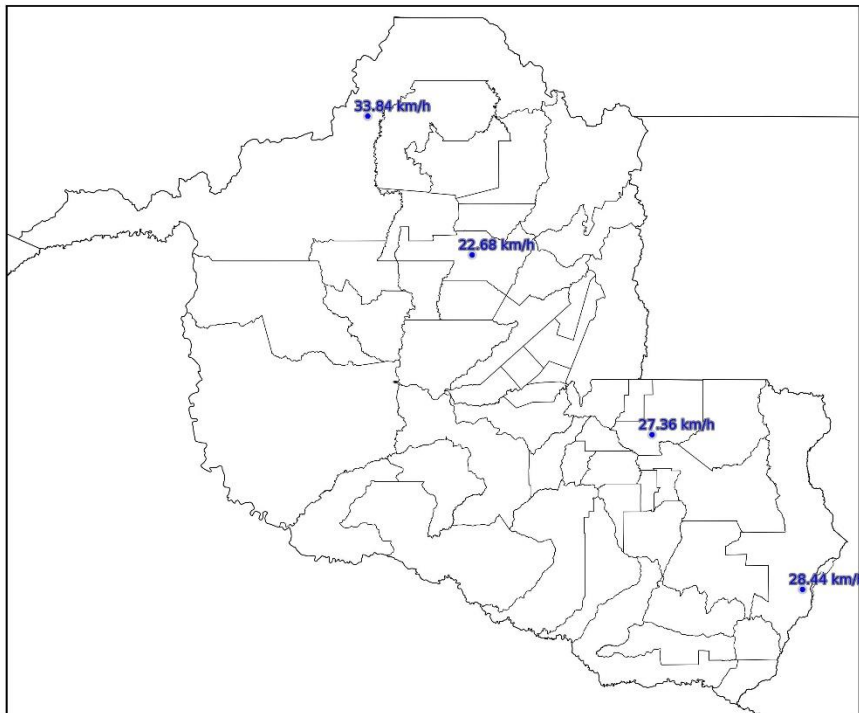

(g)

Mapa de Rajada Máxima
2023-12-04

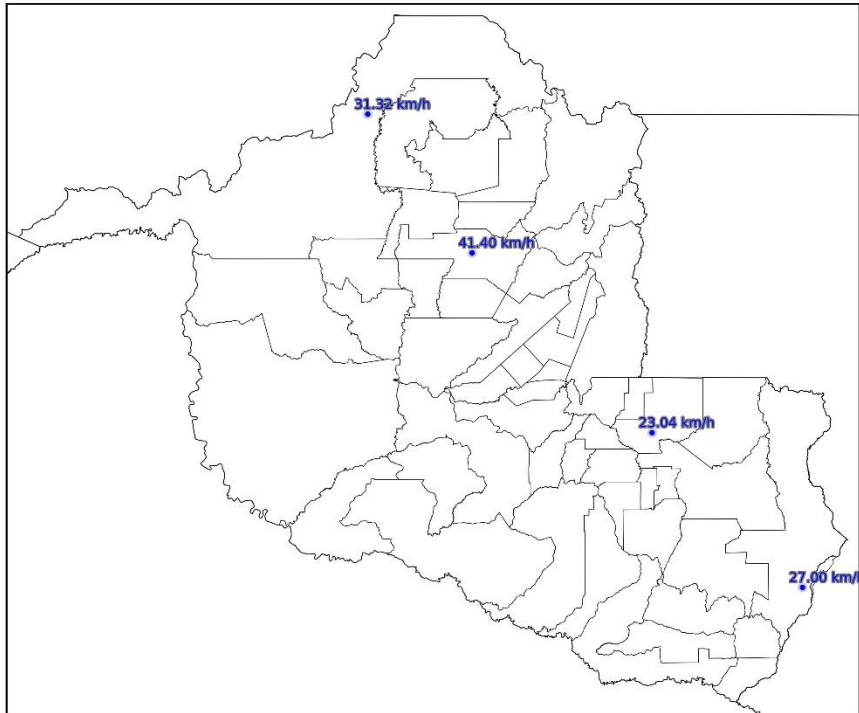

(h)

Mapa de Rajada Máxima
2023-12-05

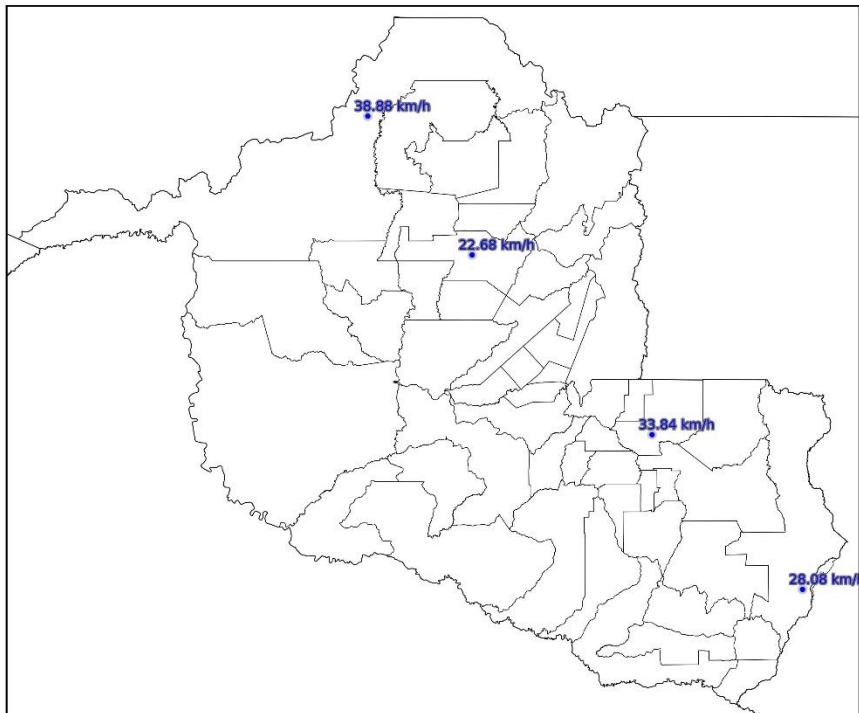

(i)

Mapa de Rajada Máxima
2023-12-06

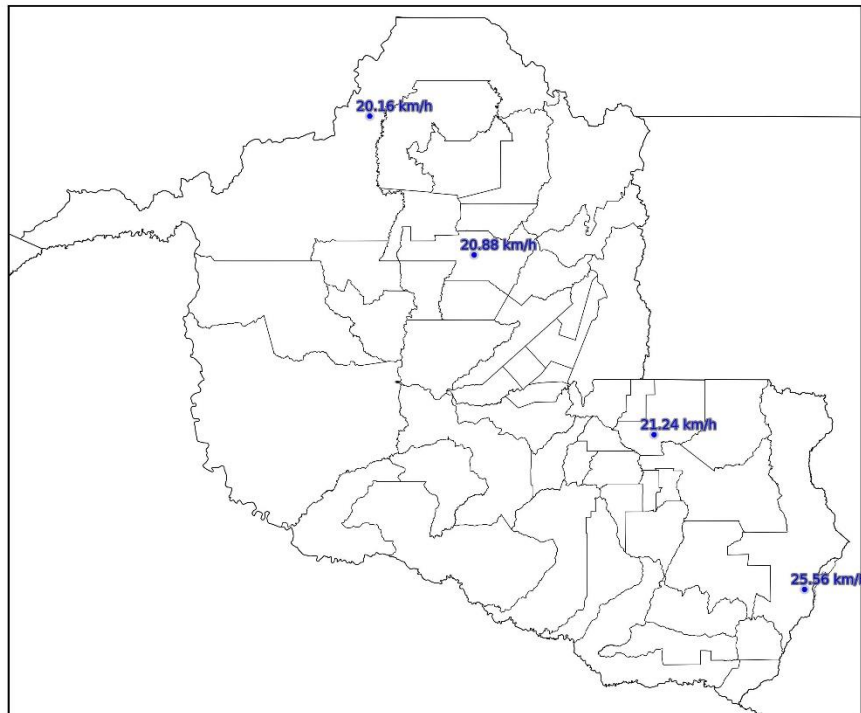

(j)

Mapa de Rajada Máxima
2023-12-07

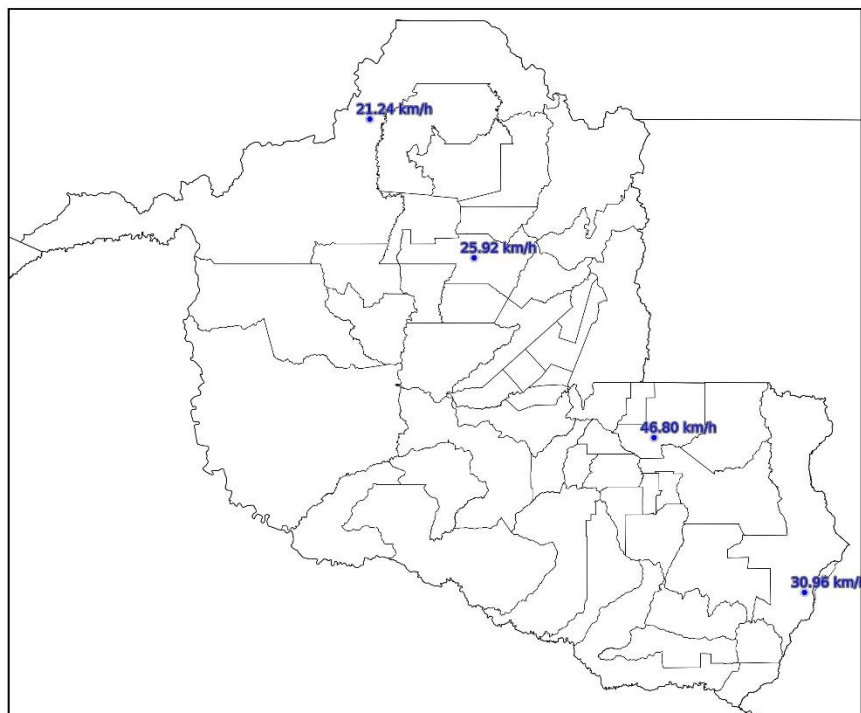

(k)

Mapa de Rajada Máxima
2023-12-08

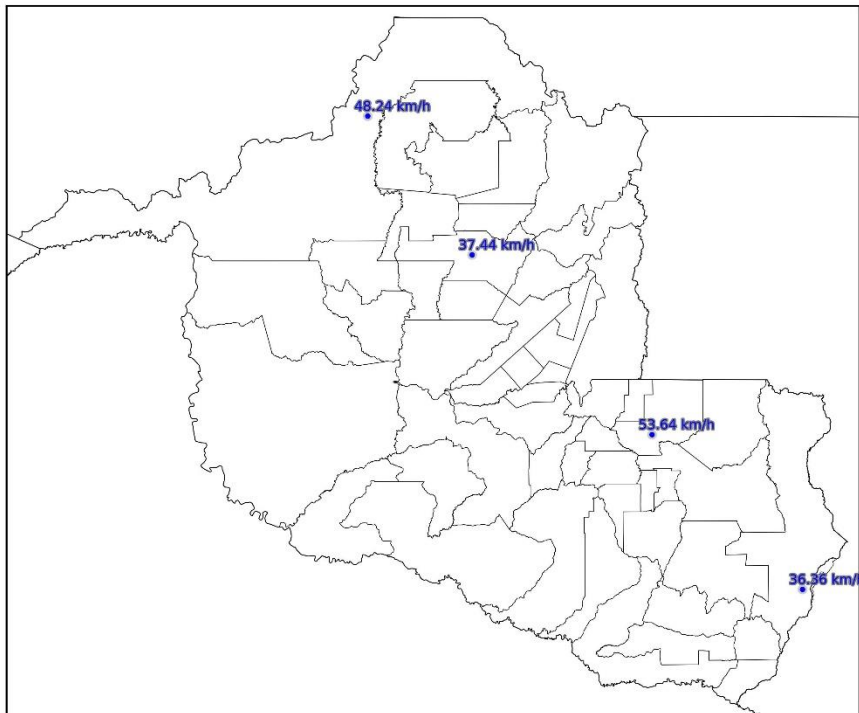

(l)

Mapa de Rajada Máxima
2023-12-09

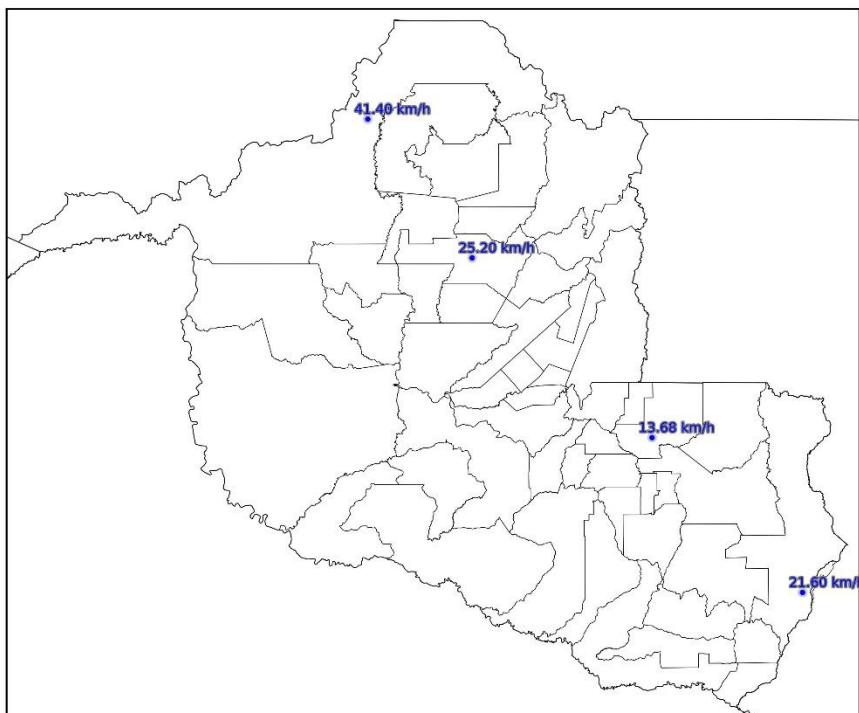

(m)

Mapa de Rajada Máxima
2023-12-10

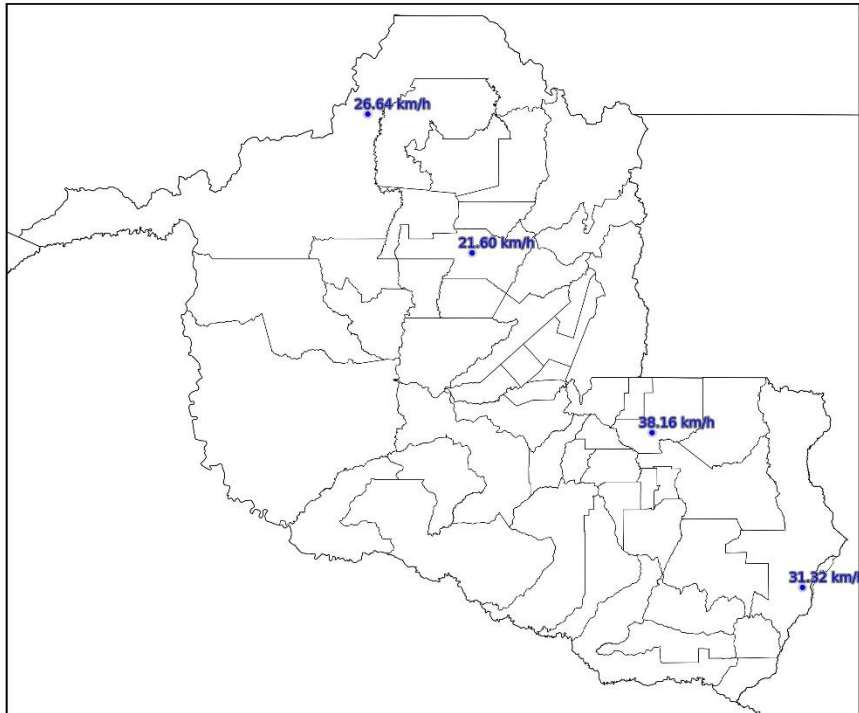

(n)

Mapa de Rajada Máxima
2023-12-11

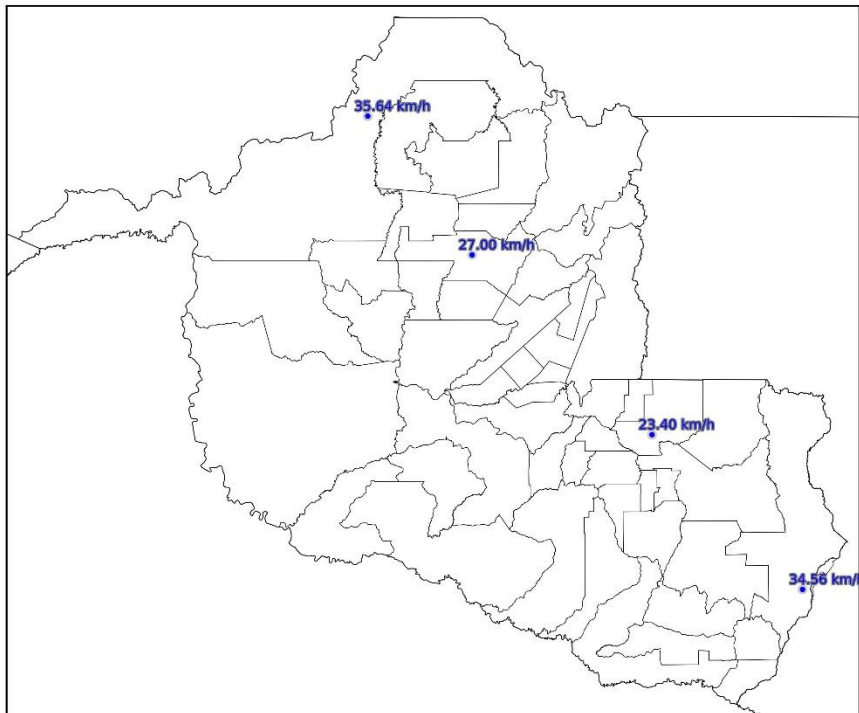

(o)

Mapa de Rajada Máxima 2023-12-12

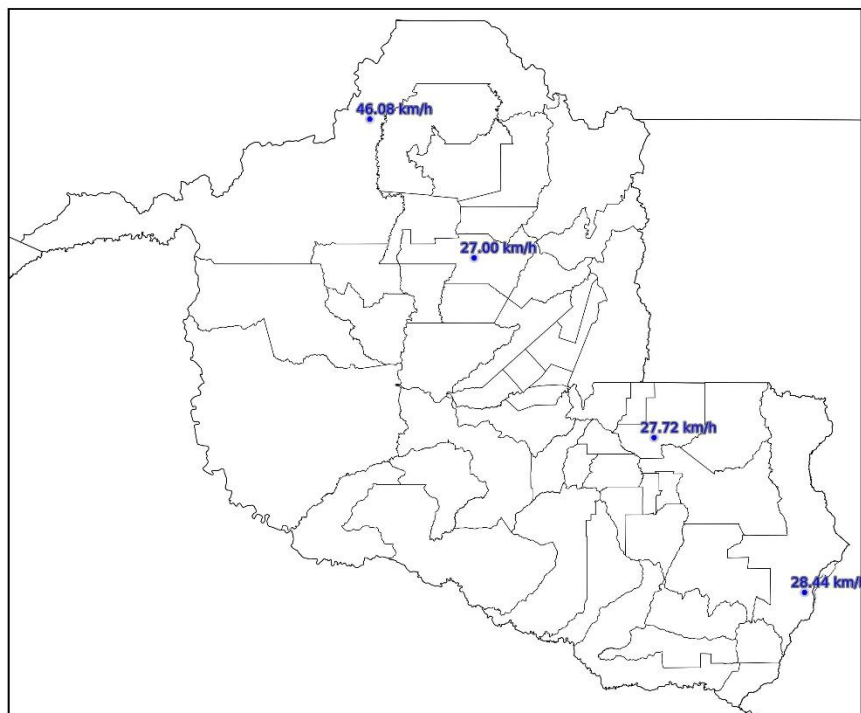

(p)

Figura 4 – Mapas de rajadas para os dias: (a) 27/11; (b) 28/11; (c) 29/11; (d) 30/11; (e) 01/12; (f) 02/12; (g) 03/12; (h) 04/12; (i) 05/12; (j) 06/12; (k) 07/12; (l) 08/12; (m) 09/12; (n) 10/12; (o) 11/12; e (p) 12/12.

3. CLASSIFICAÇÃO COBRADE

De modo a verificar as condições atmosféricas associadas ao evento se enquadram em uma situação de emergência em conformidade com disposto no Anexo I da Instrução Normativa nº 01, de 24 de agosto de 2012 do Ministério da Integração Nacional referente à **Codificação Brasileira de Desastres – COBRADE**, deve-se procurar descrever o evento como fazendo parte de um ou mais Subtipos preconizados como uma Interrupção em Situação de Emergência pela COBRADE e demonstrar sua intensidade condizente com uma situação de emergência conforme descrito na Instrução Normativa. A COBRADE divide os desastres naturais em cinco Grupos, treze Subgrupos, vinte e quatro Tipos e vinte e três Subtipos. Dentro desta classificação e no contexto deste relatório, encontra-se o Grupo Desastres Meteorológicos que em seu item 1.3.1.2 contempla o

Subgrupo Sistemas de Grande Escala/Escala Regional acompanhado de grande ocorrência de descargas e fortes ventos.

O enquadramento leva em conta as pesquisas realizadas pelo Grupo de Eletricidade Atmosférica (ELAT) do Instituto Nacional de Pesquisas Espaciais (INPE), pela National Weather Service (National Weather Service, 2015), bem como escalas de precipitação e de ventos (Byers, 1944).

A partir dos dados de satélite, rede de detecção de descargas atmosféricas BrasilDAT Dataset (Pinto and Pinto, 2018) e dados de estações meteorológicas, as seguintes observações foram obtidas:

1. As imagens de satélite mostram nuvens altas com topo atingindo 15-16 km cobrindo todo o estado no período.
2. As máximas rajadas observadas foram fortes de até 61 km/h.
3. As chuvas acumuladas durante o período foram fortes e atingiram 70 mm.
4. Foram registradas 346.161 descargas atmosféricas na área de atuação da Energisa/Rondônia no período, valor considerado muito alto.
5. As tempestades atingiram um índice de severidade com base na ocorrência de descargas igual 5, numa escala de 01 a 05, correspondentes a tempestades fortes.

4. EVIDÊNCIAS ENCONTRADAS NA MÍDIA

A Figura 4 mostra evidências do evento na mídia.

ESTRAGOS INCALCULÁVEIS - TEMPESTADE COM VENTOS DE ATÉ 102 KM/H DEIXA RASTROS DE DESTRUICÃO



por: **REDAÇÃO** | 30/11/2023 às 11:14



FIXAR VIDEO NO TOPO

Figura 4 – Evidências de chuvas fortes no período [4].

5. CONCLUSÃO

Os dados e informações constantes neste relatório demonstram claramente a ocorrência de um evento de tempestade com muitas descargas, chuvas e ventos fortes no período. Os detalhes do evento são mostrados na Tabela 1 a seguir.

Tabela 1 – Detalhes do Evento de 27/11/2023 a 12/12/2023.

Descrição	Banda de nebulosidade convectiva associada a sistemas frontais provocando muitas descargas, chuvas e ventos fortes.
Código COBRADE	1.3.1.2.0 (Sistemas de Grande Escala/Escala Regional)
Hora do Início do Evento	00:10 UT do dia 27/11/23
Hora do Fim do Evento	23:50 UT do dia 12/12/23
Abrangência	Todo o estado.

6. REFERÊNCIAS

- [1] Byers, H. R., General Meteorology, 83–85, 1944.
- [2] National Weather Service, Governo dos Estados Unidos. Disponível em: <<http://www.weather.gov>>. Acesso em: 08/05/2016.
- [3] Pinto Jr., O., Pinto, I.R.C.A., BrasilDAT Dataset: combining data from different lightning locating systems to obtain more precise lightning information, 25th Proceedings of the International Lightning Detection Conference (ILDC), Florida, US, March 2018.
- [4] SBT em: <https://www.sbt.com.br/jornalismo/sbt-rondonia/noticia/267288-estragos-incalculaveis-tempestade-com-ventos-de-ate-102-kmh-deixa-rastros-de-destruicao>

7. RESPONSABILIDADES

Este relatório foi elaborado sobre a responsabilidade técnica do Dr. Osmar Pinto Junior, pesquisador sênior e coordenador do Grupo de Eletricidade Atmosférica (ELAT) do Instituto Nacional de Pesquisas Espaciais (INPE).



Dr. Osmar Pinto Junior
Consultor Técnico

ANEXO IV - DIAGRAMA UNIFILAR

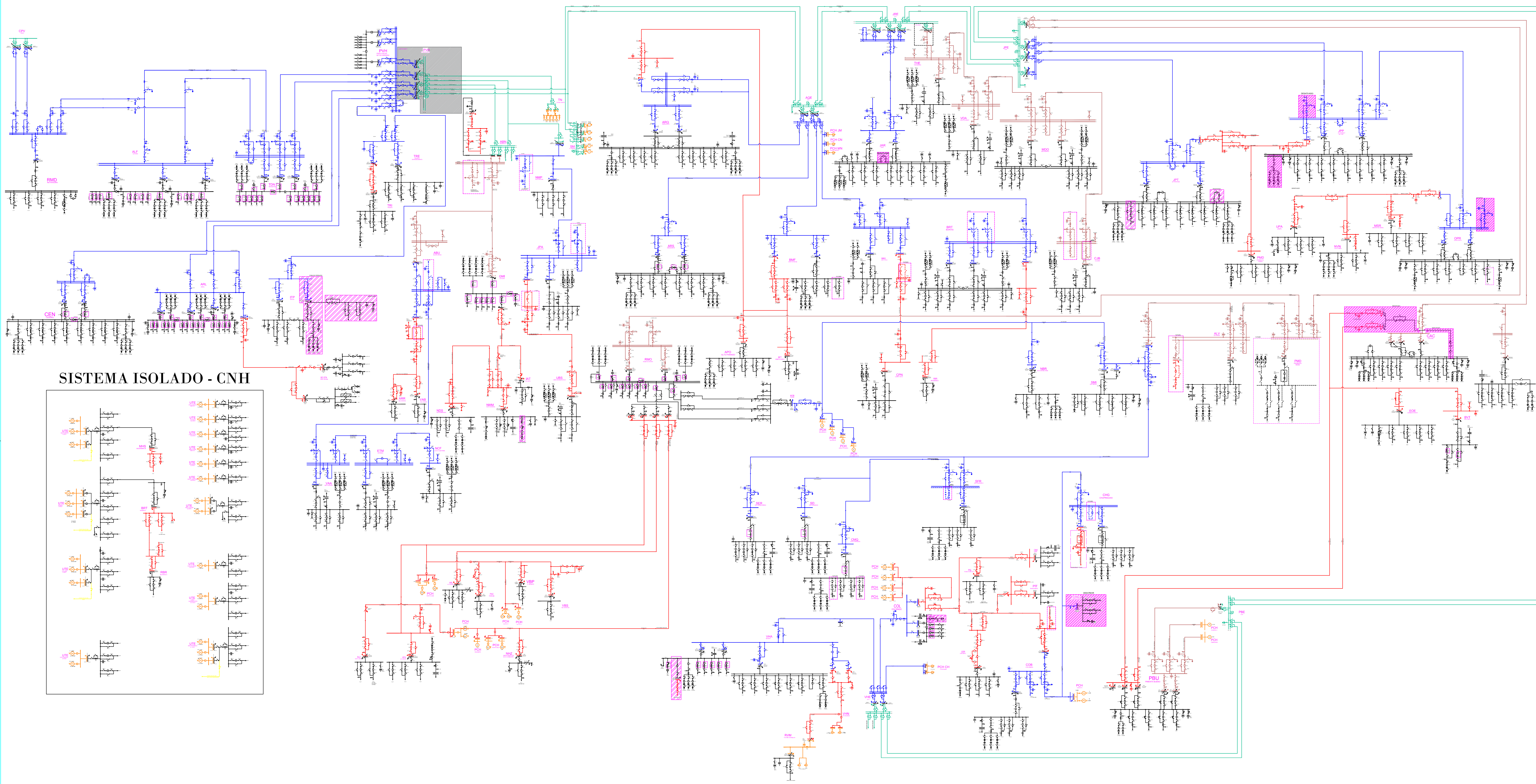

SISTEMA ISOLADO - CNH

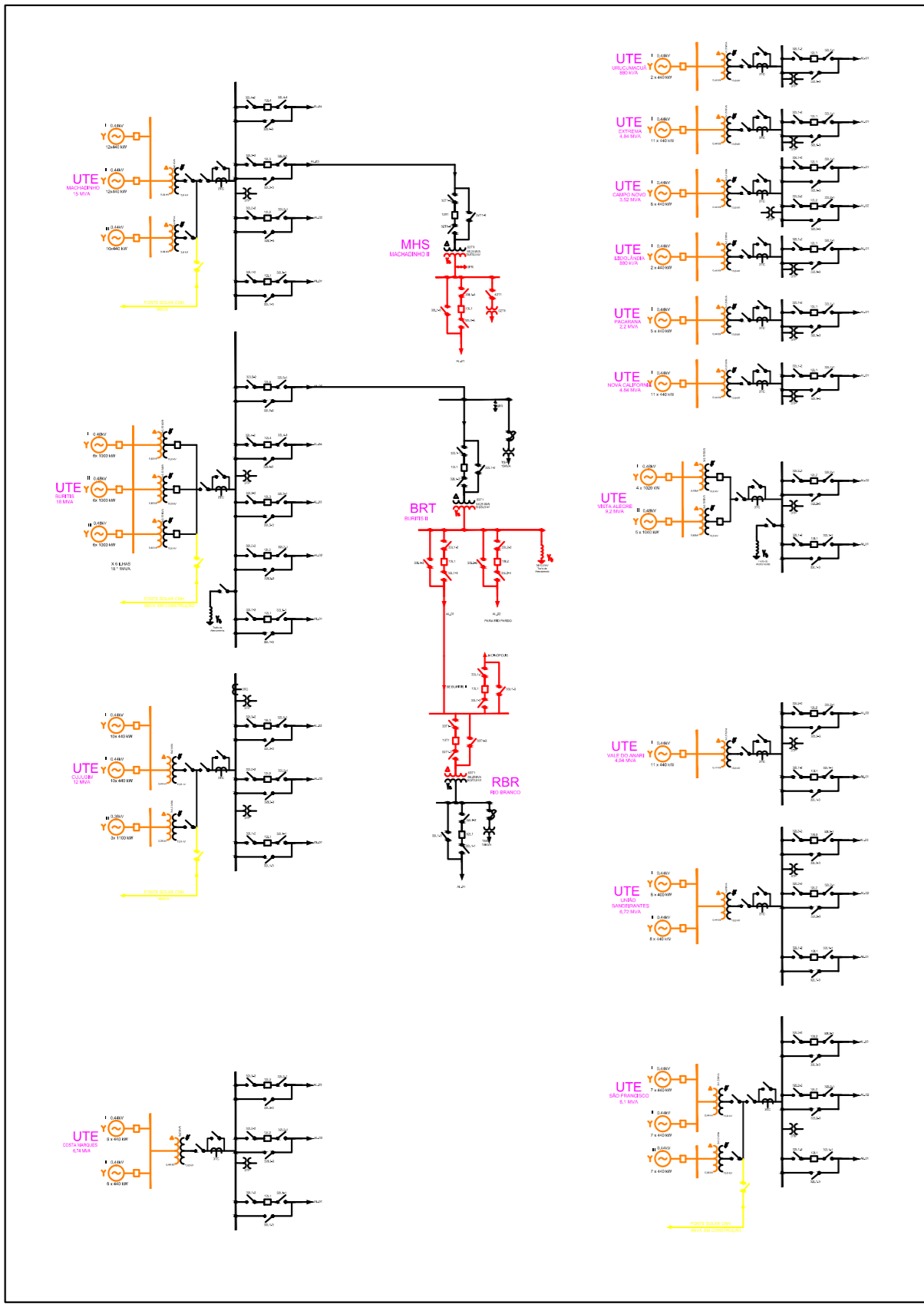

Legenda:

- █ 69kV
- █ 13,8kV
- █ 34,5kV
- █ 138kV
- █ 230kV
- Desativar

		RONDÔNIA	REVISÃO: 015	DATA REVISÃO: 29/11/2022	FOLHA: ÚNICA
ASSUNTO: DIAGRAMA UNIFILAR SE RONDÔNIA					
PASTA:					
MOTIVO DA REVISÃO: ATUALIZAÇÃO			DATA: JUN/2021		
AUTOR PROJETO: ENG° WELLISSON GOMES			CONFERIDO: ENG° ADJAN CASTRO		
DESENHO: AMANDA			ESCALA: S/ ESCALA		
			01/01		