

RELATÓRIO DE INTERRUÇÃO EM SITUAÇÃO DE EMERGÊNCIA 10/2023 (RISE 011-2023): INTERRUÇÃO NA ÁREA DE CONCESSÃO DA ENERGISA EM 21/10/2023 à 04/11/2023

ELABORAÇÃO

Agnes Felipe Lima de Moura
Supervisor de Pós Operação III

REVISÃO

Ramon Leal Pessoa
Gerente de Operação

SUMÁRIO

1.	INTRODUÇÃO	4
1.1.	OBJETIVO	4
2.	FUNDAMENTAÇÃO REGULATÓRIA	5
3.	DESCRIÇÃO DO EVENTO	7
3.1.	CAUSA ORIGEM DO EVENTO	9
3.2.	DETALHAMENTO DO EVENTO	9
3.2.1.	Código do evento, definido pela distribuidora.....	9
3.2.2.	Quantidades de UCs	10
3.2.3.	Danos no Sistema Elétrico	10
3.2.4.	Ações da Distribuidora para Recomposição	11
3.2.5.	Subestações e Municípios Atingidos	12
3.2.6.	Quantidades de Interrupções	14
3.2.7.	Data e hora de início das interrupções	14
3.2.8.	Data e hora do término das interrupções.....	14
3.2.9.	Média da duração das interrupções	14
3.2.10.	Duração da interrupção mais longa	18
3.2.11.	Soma do CHI das Interrupções associadas ao evento	18
3.2.12.	Abrangência	18
3.3.	CRONOLOGIA	26
3.4.	IMPACTOS DO EVENTO	69
3.4.1.	DEC	69
4.	ENQUADRAMENTO DO EVENTO - SITUAÇÃO DE EMERGÊNCIA.....	70
4.1.	REQUISITO PRIMÁRIO	71
4.2.	REQUISITO COMPLEMENTAR.....	71
5.	CONSIDERAÇÕES FINAIS.....	73
	ANEXO I - Descrição e Relação dos Equipamentos Afetados	74
	ANEXO II - MATÉRIAS VEICULADAS NA MÍDIA	76
	ANEXO III - LAUDO DAS CONDIÇÕES ATMOSFÉRICAS . Erro! Indicador não definido.	

1. INTRODUÇÃO

Em linha com os requisitos regulatórios vigentes, o Relatório de Interrupção em Situação de Emergência 011-2023 apresenta detalhes do evento significativo registrado no estado de Rondônia, na área de concessão da **Energisa Rondônia (ERO)**, o evento climático atingiu todo o Estado, evidenciando os registros comprobatórios da **situação de emergência** constatada.

Como premissa para detalhamento dos fatos, foi tomado como referência o horário oficial local em Porto Velho - RO, sede da concessionária, correspondente ao Fuso GMT-4h (*Greenwich Mean Time -4 horas*).

1.1. OBJETIVO

De modo geral, o presente documento tem como objetivo geral descrever detalhadamente os eventos de interrupção registrados na área de concessão da ENERGISA, observadas pela empresa por volta das 20h:10min (horário local) do dia 21/10/2023, oriundo de condições climáticas adversas que culminaram na interrupção do fornecimento de energia elétrica para unidades consumidoras localizadas no Estado de Rondônia.

De modo específico, este relatório materializa evidências que caracterizam o enquadramento do evento de descontinuidade no fornecimento de energia elétrica como uma “**Interrupção em Situação de Emergência**”.

2. FUNDAMENTAÇÃO REGULATÓRIA

Conforme previsto no Módulo 8 dos Procedimentos de Distribuição de Energia Elétrica no Sistema Elétrico Nacional (Prodist), “Item 187”, na alínea “c” transcrito adiante, a Agência Nacional de Energia Elétrica (ANEEL) estabelece exceções (expurgos) aplicadas na apuração dos indicadores Coletivos de Continuidade (DEC/FEC):

“187. Na apuração dos indicadores DEC e FEC não devem ser consideradas as seguintes situações:

- a) falha nas instalações da unidade consumidora que não provoque interrupção em instalações de terceiros;*
- b) interrupção decorrente de obras de interesse exclusivo do usuário e que afete somente sua unidade consumidora;*
- c) Interrupção em Situação de Emergência - ISE;*
- d) suspensão por inadimplemento do consumidor;*
- e) suspensão por deficiência técnica ou de segurança das instalações da unidade consumidora que não provoque interrupção em instalações de terceiros, previstas em regulamentação;*
- f) interrupção vinculada à programa de racionamento instituído pela União;*
- g) interrupção ocorrida em Dia Crítico;*
- h) interrupção oriunda de atuação de Esquema Regional de Alívio de Carga - ERAC estabelecido pelo ONS;*e
- i) interrupção de origem externa ao sistema de distribuição”.*

De modo complementar, tais exceções também são aplicadas nos Indicadores Individuais de Continuidade (DIC/FIC/DMIC/DICRI), conforme exposto nos itens 178, 179 e 180 do Módulo 8 do Prodist:

“178. Na apuração dos indicadores DIC e FIC não serão consideradas as interrupções previstas no item 187”.

“179. Na apuração do indicador DMIC, além das interrupções referidas no item 178. também não deverão ser consideradas aquelas oriundas de desligamentos programados [...]”.

“180. Na apuração do indicador DICRI não serão consideradas as interrupções previstas no item 178, com exceção da alínea “g””.

Sobre este contexto, destaca-se que a definição do conceito “Interrupção em Situação de Emergência” - tipificação de expurgo exposto na alínea “c”. do item 187 - é apresentada no Módulo 1 do Prodist como:

“208. Interrupção em Situação de Emergência - ISE:

Interrupção originada no sistema de distribuição, resultante de Evento que comprovadamente impossibilite a atuação imediata da distribuidora e que não tenha sido provocada ou agravada por esta e que seja:

- i. Decorrentes de Evento associado a Decreto de Declaração de Situação de Emergência ou Estado de Calamidade Pública emitido por órgão competente; ou*
- ii. Decorrentes de Evento cuja soma do CHI das interrupções ocorridas no sistema de distribuição seja superior ao calculado conforme a equação a seguir:*

$$2.612 \times N^{0,35}$$

Equação 1 - Cálculo do CHI limite para avaliação de ISE

Onde: N - número de unidades consumidoras faturadas e atendidas em BT ou MT do mês de outubro do ano anterior ao período de apuração.”.

Desse modo, depreende-se que o conceito de **Interrupção em Situação de Emergência** foi concebido pelo órgão regulador para tipificar eventos excepcionais e de alta severidade. Assim, a caracterização do expurgo de um determinado evento gerador de interrupção neste escopo, estará condicionada, **primariamente**, ao cumprimento do especificado no trecho: “[...] *Interrupção originada no sistema de distribuição, resultante de Evento que comprovadamente impossibilite a atuação imediata da distribuidora e que não tenha sido provocada ou agravada por esta[...]*”

De modo **complementar**, deve-se ainda atender a alínea “i” - relacionada a emissão de Decreto de Situação de Emergência / Estado de Calamidade - ou a alínea “ii” - relacionada a cálculo objetivo do CHI (Cliente x Horas Interrompidas), representativo direto da magnitude do evento.

3. DESCRIÇÃO DO EVENTO

O evento que ocorreu na área de atuação da Energisa/Rondônia no período de 21/10/2023 a 04/11/2023 foi causado por tempestades uma banda de nebulosidade convectiva associada a um sistema frontal atuando no estado de Rondônia e que gerou descargas e ventos fortes no estado. O sistema pode ser visto na imagem no infravermelho com realce do satélite GOES-16 na Figura 1.



Figura 1 - Imagens de satélite no infravermelho com realce do satélite GOES-16 às 21:00 UT do dia 22/10. As cores indicam diferentes temperaturas dos topos das nuvens.

Neste contexto, a imagem acima na noite do dia 22/10/2023 (horário local de Porto Velho), a concessão da Energisa Rondônia, já estava sendo afetada, por variações climáticas, com fortes chuvas acompanhadas de ventos fortes e descargas atmosféricas sendo essa combinação fundamental para ocasionar transtornos ao sistema elétrico.

Dadas as características do evento climático, a Energisa Rondônia atuou de modo prioritário com operadores e equipes em campo para viabilizar a recomposição do sistema. Contudo, as condições climáticas impactaram significativamente na atuação das equipes em campo, causando fechamento de vias de acesso, reduzindo a capacidade de locomoção, agravando riscos de acidentes e comprometendo a segurança das equipes.

3.1. CAUSA ORIGEM DO EVENTO

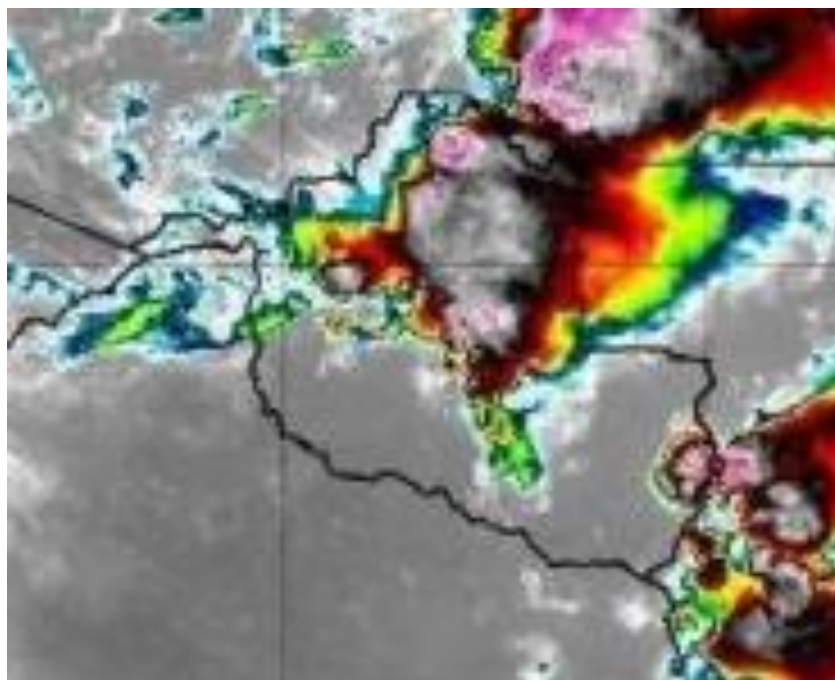
Os eventos de interrupção objeto deste relatório tiveram origem devido condições climáticas muito intensas (Descargas atmosféricas e ventos fortes) em todo estado de Rondônia, de modo a verificar que os eventos se enquadram em uma situação de emergência em conformidade com disposto no Anexo I da Instrução Normativa nº 01, de 24 de agosto de 2012 do Ministério da Integração Nacional referente à Codificação Brasileira de Desastres - COBRADE, deve-se procurar descrever o evento como fazendo parte de um ou mais Subtipos preconizados como uma Interrupção em Situação de Emergência pela COBRADE e demonstrar sua intensidade condizente com uma situação de emergência conforme descrito na Instrução Normativa. A COBRADE divide os desastres naturais em cinco Grupos, treze Subgrupos, vinte e quatro Tipos e vinte e três Subtipos. Dentro desta classificação e no contexto deste relatório, encontra-se o Grupo Desastres Meteorológicos que em seu item 1.3.1.2 contempla o Subgrupo Sistemas de Grande Escala/Escala Regional acompanhado de grande ocorrência de descargas e fortes ventos.

O enquadramento leva em conta as pesquisas realizadas pelo Grupo de Eletricidade Atmosférica (ELAT) do Instituto Nacional de Pesquisas Espaciais (INPE), pela National Weather Service (National Weather Service, 2015), bem como escalas de precipitação e de ventos (Byers, 1944).

3.2. DETALHAMENTO DO EVENTO

3.2.1. Código do evento, definido pela distribuidora.

As **1676** ocorrências objetos deste relatório foram registrados em formulários próprios no Sistema de Gestão da Distribuição (SGD) da

ENERGISA com identificador de número de interrupção, contidos na Tabela 2.

3.2.2. Quantidades de UCs

Os eventos registrados provocaram interrupções no fornecimento de energia elétrica de 218.250 unidades consumidoras (32%) do total de consumidores desta concessionária.

3.2.3. Danos no Sistema Elétrico

Foi identificada dificuldade no atendimento as ocorrências devidas as condições adversas do clima. Ventos e chuvas fortes. As principais atividades exercidas pelas equipes nestes dois dias foram:

- Reparo de cabos partidos;
- Reparo ou substituição de conexões;
- Retirada de árvore da rede;
- Retirada e substituição de postes quebrados;
- Reparo e substituição de cruzetas;
- Reparo e substituição de isoladores;
- Reparo em religador;
- Reparo em chaves fusíveis.

A descrição detalhada desses equipamentos e sua importância para o sistema de distribuição podem ser encontrados no Anexo I.

3.2.4. Ações da Distribuidora para Recomposição

Com a identificação do aumento expressivo na quantidade de ocorrências, o Plano de Contingência da empresa foi acionado visando agilizar o atendimento e minimizar os impactos.

As equipes foram acionadas conforme os níveis estabelecidos no plano de contingência da concessionária, que estabelece os seguintes critérios:

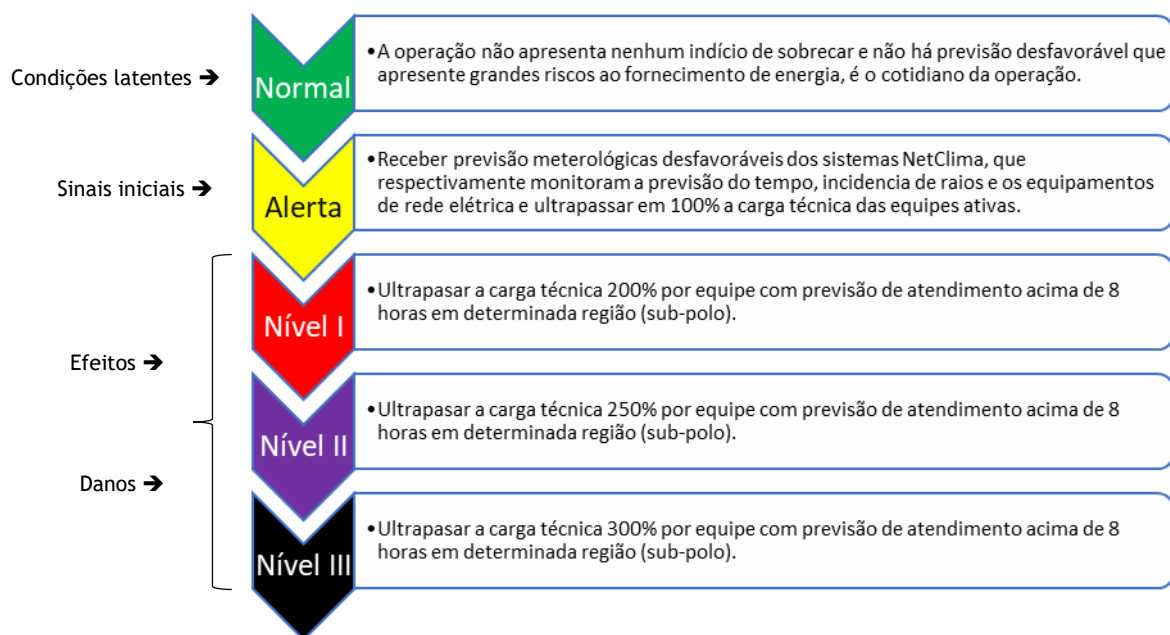

Abaixo segue a relação do quadro de equipes escaladas para o mês de agosto, com destaque das equipes acionadas na semana do evento.



Gráfico 1: Média de quantidade de equipes X equipe durante o evento.

3.2.5. Subestações e Municípios Atingidos

Devido ao período de climatização adversa no Estado foram registradas **1676** ocorrências, sendo um número bastante expressivo se tratando de atendimento. Tais clientes encontram-se em diversas localidades, são elas:

Alta Floresta, Alto Alegre, Alto Paraíso, Alvorada Doeste, Anari, Ariquemes, Buritis, Cabixi, Cacaupônia, Cacoal, Campo Novo De Rondônia, Candeias Do Jamari, Castanheiras, Cerejeiras, Chupinguaia, Colina Verde, Colorado Doeste, Corumbiara, Costa Marques, Cujubim, Distrito De Nova Dimensão, Distrito de Triunfo, Espigão Doeste, Extrema, Governador Jorge Teixeira, Guajará Mirim, Itapuã Do Oeste, Izidolândia, Jacy Paraná, Jacinópolis, Jaru, Ji Paraná, Machadinho Doeste, Ministro Andreazza, Mirante Da Serra, Monte Negro, Nova Brasilândia, Nova Mamoré, Nova União, Novo Horizonte Do Oeste, Novo Plano, Ouro Preto Doeste, Parecis, Pimenta Bueno,

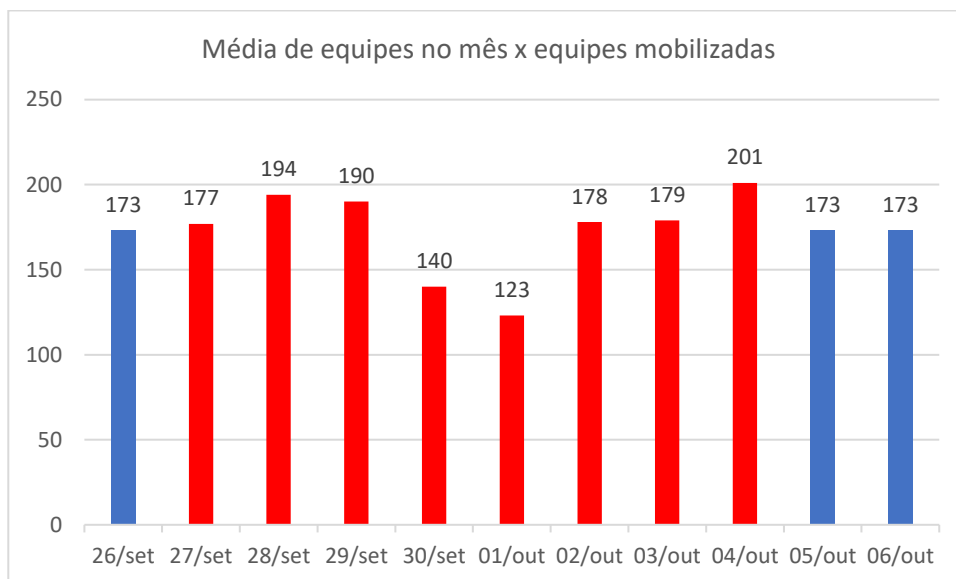
Pimenteiras, Porto Velho, Presidente Medici, Primavera, Querência do Norte, Rio Crespo, Rolim De Moura, Rondonias, Santa Luzia, São Carlos, São Felipe, São Francisco Do Guaporé, São Miguel Do Guaporé, Seringueiras, Tancredópolis, Tailândia, Teixeiraópolis, Theobroma, União Bandeirantes, Urupá, Vale Do Anari, Vale Do Paraíso, Vila De Abunã, Vila De Calama, Vila Dom Bosco, Vista Alegre do Abunã, Vilhena.

O quadro 1 exibe a lista de subestações atingidas:

SUBESTAÇÕES ATINGIDAS PELA ADVERSIDADE	
SUBESTAÇÃO DE ALTO ALEGRE	SUBESTAÇÃO DE MIRANTE DA SERRA
NOVA SE ABUNÃ	SUBESTAÇÃO DE NOVA BRASILANDIA
SUBESTAÇÃO DE ALTA FLORESTA	NOVA SE NOVA CALIFORNIA
SUBESTAÇÃO ALFAVILE	SE DISTRIBUIÇÃO NOVA DIMENSÃO
SE ALVORADA DO OSTE	SUBESTAÇÃO DE NOVO HORIZONTE E MIGRANTINOPOLIS
SUBESTAÇÃO DE ALTO PARAISO	SUBESTAÇÃO DE NOVA MAMORÉ
SUBESTAÇÃO AREAL	SE NOVA UNIÃO
SUBESTAÇÃO DE ARIQUEMES I 69KV	SUBESTAÇÃO DA USINA DE NAZARÉ
SUBESTAÇÃO REBAIXADORA 34,5/13,8	SUBESTAÇÃO DE OURO PRETO
SUBESTAÇÃO ARIQUEMES 2 69KV	SUBESTACAO DE PARECIS
SE NOVA BOM FUTURO	SUBESTAÇÃO DE PIMENTA BUENO
SUBESTAÇÃO REBAIXADORA 34,5/13,8	SUBESTAÇÃO DE OURO PRETO
SUBESTAÇÃO ARIQUEMES 2 69KV	SUBESTACAO DE PARECIS
SE NOVA BOM FUTURO	SUBESTAÇÃO DE PIMENTA BUENO
SE NOVA DE BURITIS 69/34,5/13,8KV	SUBESTAÇÃO DE PIMENTEIRAS DO OESTE
SUBESTAÇÃO BOA VISTA PACARANA	SUBESTAÇÃO PRESIDENTE MÉDICI 13,8 KV
SUBESTAÇÃO CACOAL 138 KV	SUBESTAÇÃO PLANALTO SÃO LUIZ
SUBESTAÇÃO DA USINA DE CALAMA	SUBESTAÇÃO DE PORTO VELHO
SUBESTAÇÃO DE CABIXI	SUBESTAÇÃO DA VILA DE RIO BRANCO
SUBESTAÇÃO DA USINA DE CONCEIÇÃO DA GALERA	SUBESTAÇÃO RIO MADEIRA
SUBESTAÇÃO CENTRO	SUBESTAÇÃO DE ROLIM DE MOURA
SUBESTAÇÃO CEREJEIRAS 34,5KV	SUBESTAÇÃO DA USINA RIO VERMELHO
SUBESTAÇÃO CHUPINGUAIA	SUBESTAÇÃO DA USINA DE SÃO CARLOS
NOVA SUBESTAÇÃO CJB 138/13,8KV	SUBESTAÇÃO DA USINA DE SANTA CATARINA
SUBESTAÇÃO COSTA MARQUES	SE SÃO DOMINGOS
SUBESTAÇÃO CORUMBIARA	SE SÃO FRANCISCO DO GUAPORÉ
SUBESTAÇÃO DE COLORADO DO OESTE	SUBESTAÇÃO DE SANTA LUZIA
NOVA SED CAMPO NOVO	SUBESTAÇÃO DE SÃO MIGUEL
SUBESTAÇÃO DE ESPIÃO DO OESTE	SUBESTAÇÃO DA USINA DE SURPRESA
SED EXTREMA	SE SERINGUEIRAS

SUBESTAÇÃO GUAJARÁ MIRIM	SE SANTO ANTONIO 34,5/13,8 KVA
SUBESTAÇÃO DE IATA	SE THEOBROMA 138/13,8KV
SUBESTAÇÃO DE ITAPUÁ DO OESTE	SUBESTAÇÃO TIRADENTES
SUBESTAÇÃO DA USINA DE ZIDOLANDIA	SE REBAIXADORA
SUBESTAÇÃO JARÚ	SE REBAIXADORA 34,5/13,8KV
SED NOVA DE JACI PARANÁ	SUBESTAÇÃO DA USINA DE URUCUMACUÃ
SUBESTAÇÃO JI-PARANÁ I	SUBESTAÇÃO DE URUPÁ
SUBESTAÇÃO JI-PARANA III	SED VISTA ALEGRE DO ABUNÃ
SE MACHADINHO MDO	NOVA SE VDA VALE DO ANARI
SUBESTAÇÃO MACHADINHO 2	SUBESTAÇÃO DE VILHENA
SUBESTAÇÃO DE MONTE NEGRO	SUBESTAÇÃO DE VILHENA II

Quadro 1 - Subestações atingidas

3.2.6. Quantidades de Interrupções

Considerando todo o universo do evento, foram verificadas 218.250 interrupções individuais.

3.2.7. Data e hora de início das interrupções

O início da primeira interrupção observada nos eventos foi registrado às 20h38min do dia 21/10/2023.

3.2.8. Data e hora do término das interrupções

O final da última interrupção observada nos eventos foi registrado às 15h55min do dia 09/11/2023.

3.2.9. Média da duração das interrupções

Considerando o universo de **1676** ocorrências oriundas do evento de clima adverso, dentro da área de concessão da Energisa Rondônia afetando cerca de 218.250 unidades consumidoras, observou-se uma duração média dos atendimentos igual a **958** minutos.

O gráfico a seguir compara a média do tempo de atendimento executado em dias normais com os dias de situação de emergência:



Gráfico 2 - Média dos tempos de atendimento (Minutos), em azul o observado fora do período de adversidade e em vermelho a performance diária durante o período.

Logo abaixo, seguem os gráficos com informações dos tempos de atendimento segregados em tempos de preparo, deslocamento e execução.



Gráfico 3 - Média dos tempos de Preparo (Minutos), em azul o observado fora do período de adversidade e em vermelho a performance diária durante o período.

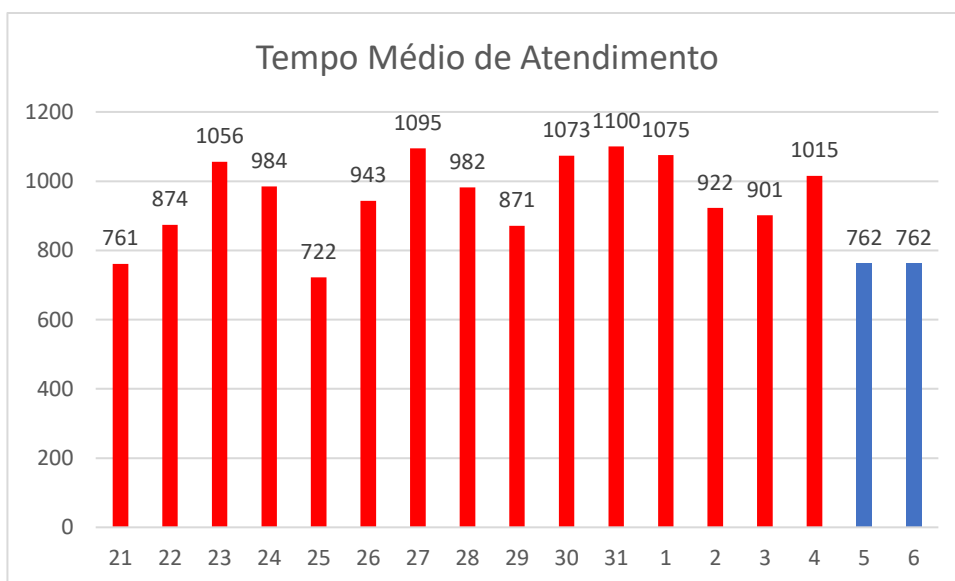

Gráfico 4 - Média dos tempos de Descolamento (Minutos), em azul o observado fora do período de adversidade e em vermelho a performance diária durante o período.

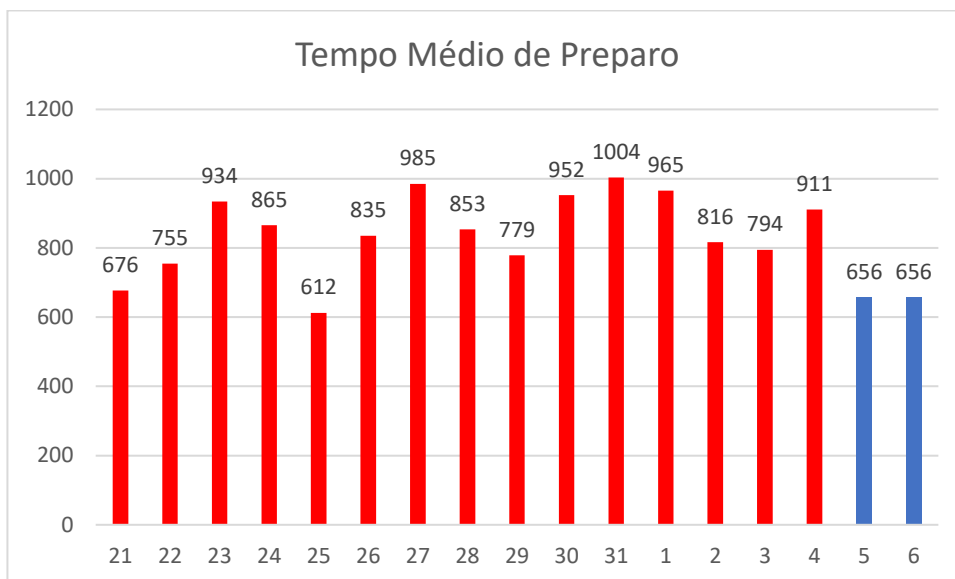

Gráfico 5 - Média dos tempos de execução (Minutos), em azul o observado fora do período de adversidade e em vermelho a performance diária durante o período.

O gráfico abaixo apresenta a evolução das quantidades de ocorrências em contraste com a performance média diária verificada no período de apuração.

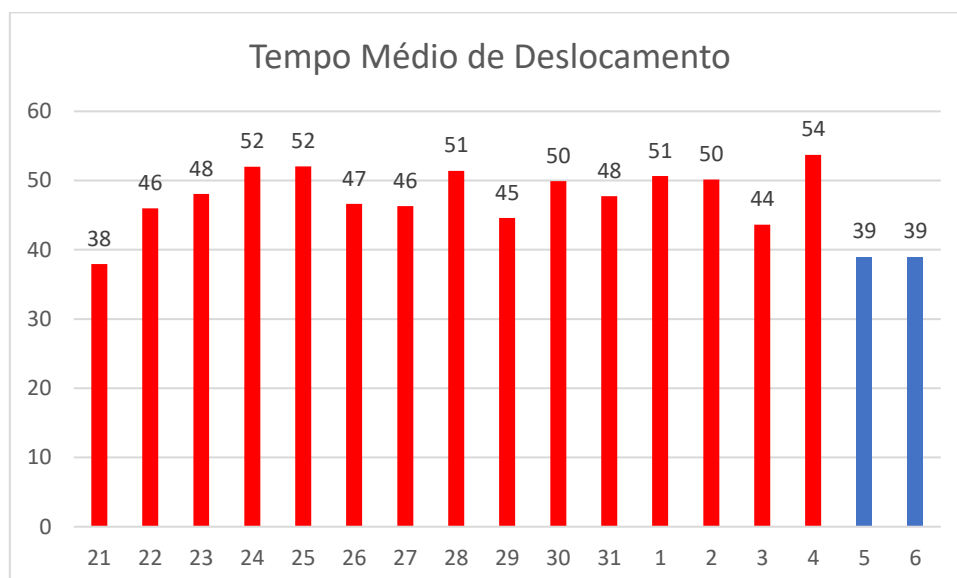

Gráfico 6 - Ocorrências em Situação de Emergência

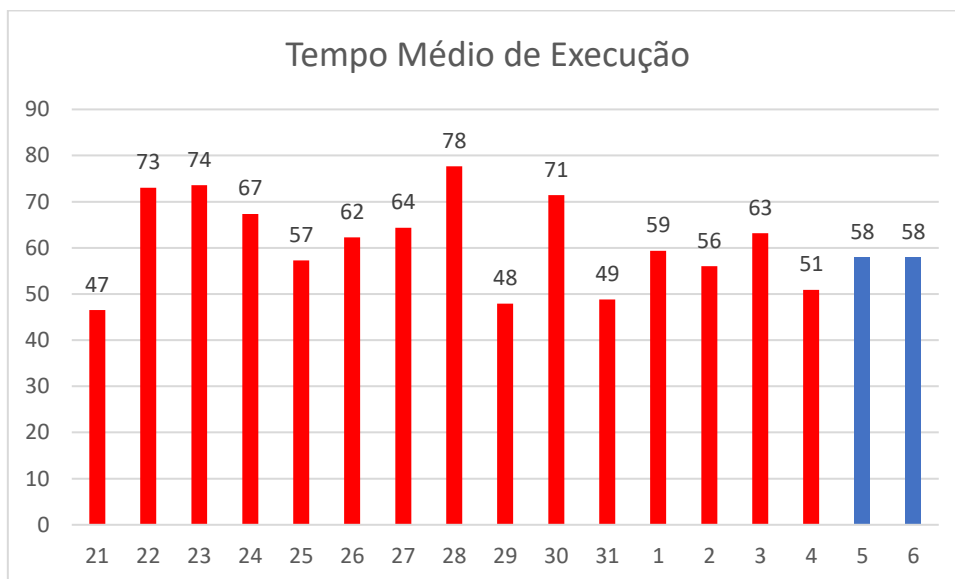
É notável a disparidade do número de ocorrências em relação ao período de adversidade climática, há uma diferença relativa de 23% maior que o restante do mês.

3.2.10. Duração da interrupção mais longa

Detalhando-se o conjunto de interrupções individuais registradas, verifica-se que a interrupção contínua mais longa no evento ocorreu para 1 consumidor, registrando aproximadamente **388** horas de duração. Trata-se de um evento em um atendimento na localidade de Ji-Paraná. É válido ainda considerar que o acesso a localidade é dado por vias vicinais e o consumidor ainda localizado na zona rural da localidade.

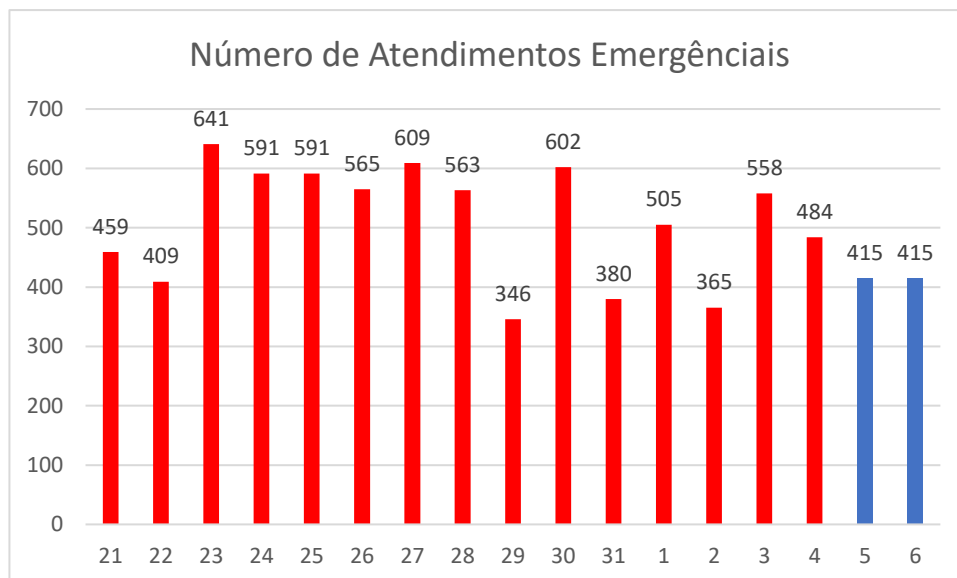
3.2.11. Soma do CHI das Interrupções associadas ao evento

O valor do CHI (**Consumidor x Hora Interrompido**), correspondente ao somatório dos DIC's associados ao evento, foi de 933.179,02 horas.

3.2.12. Abrangência

As imagens adiante apresentam a área de concessão da Energisa e alguns exemplos das áreas afetadas no mapa pelos eventos de descargas atmosféricas, chuvas e ventos.

Detalhe das Subestações de Porto Velho



Figura 2 - Área de Concessão Energisa



Figura 3 - Descargas Atmosféricas Observadas - 22/10/2023

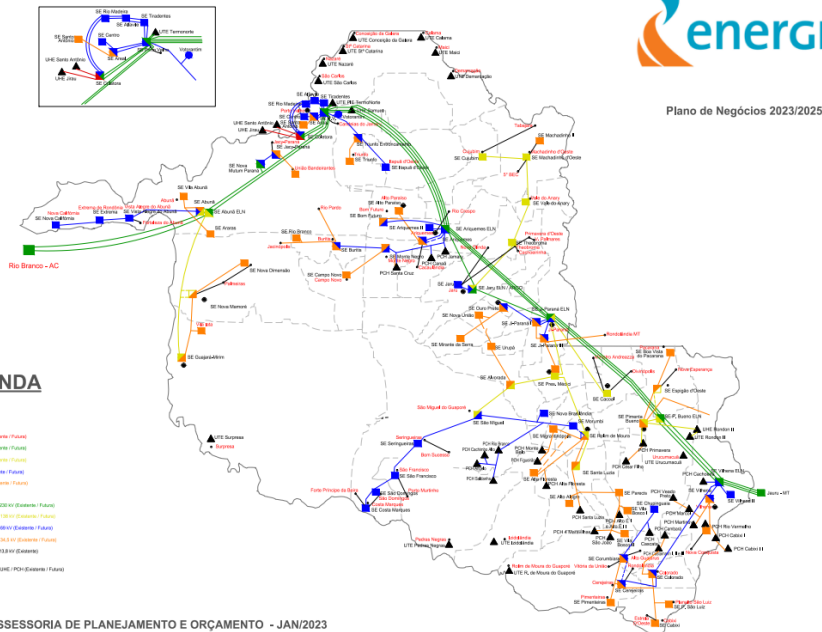

Figura 4 - Descargas Atmosféricas Observadas - 23/10/2023

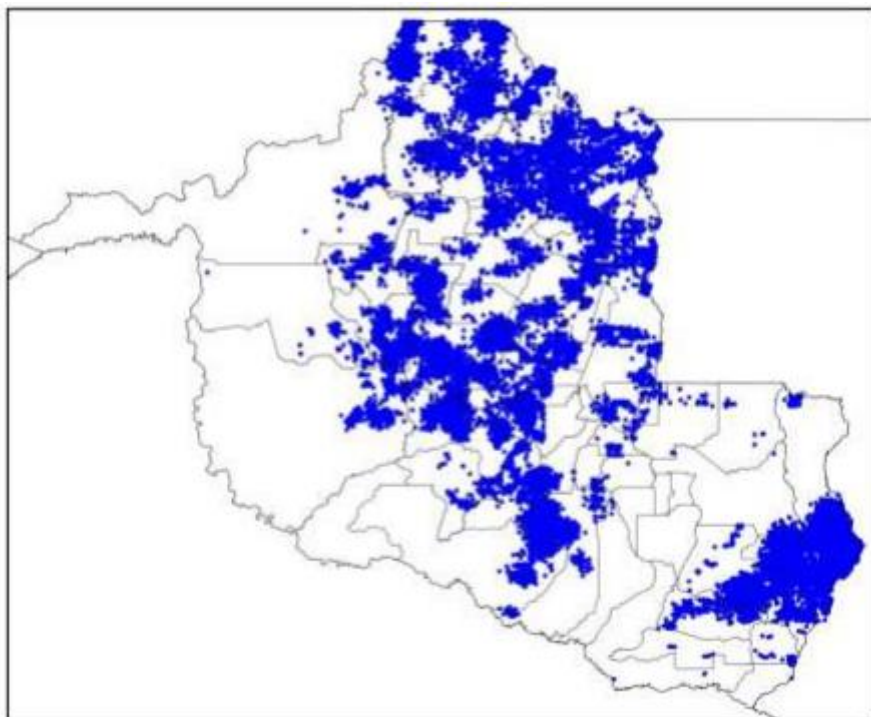

Figura 5 - Descargas Atmosféricas Observadas - 24/10/2023

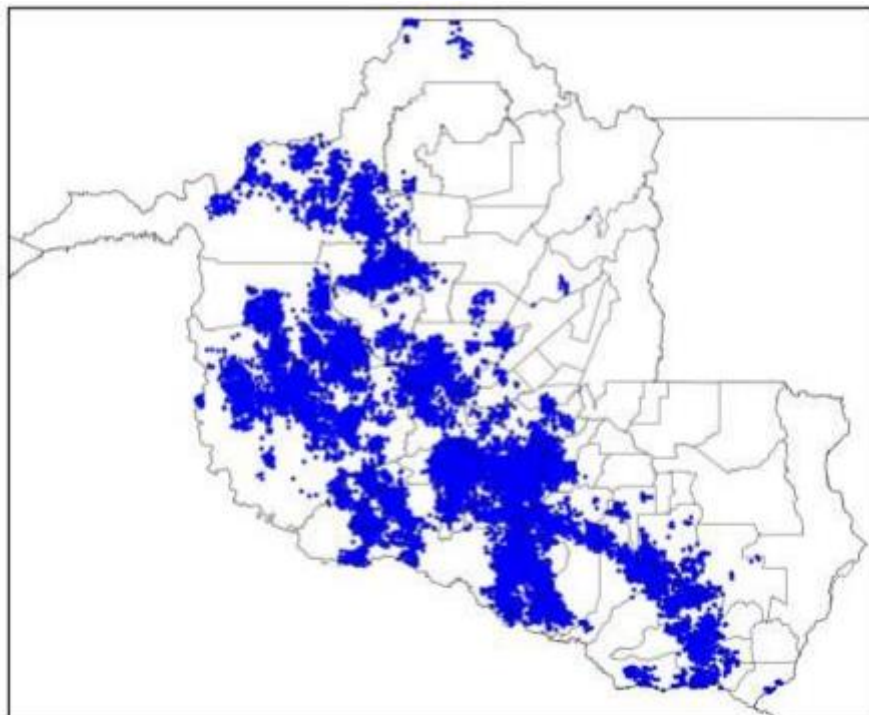

Figura 6 - Descargas Atmosféricas Observadas - 25/10/2023

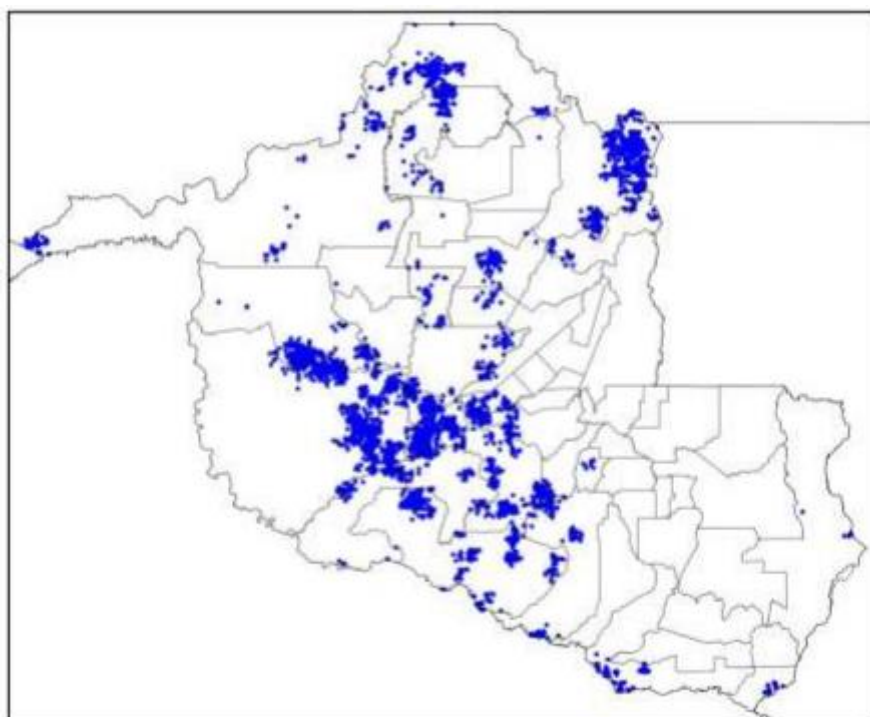

Figura 7 - Descargas Atmosféricas Observadas - 26/10/2023

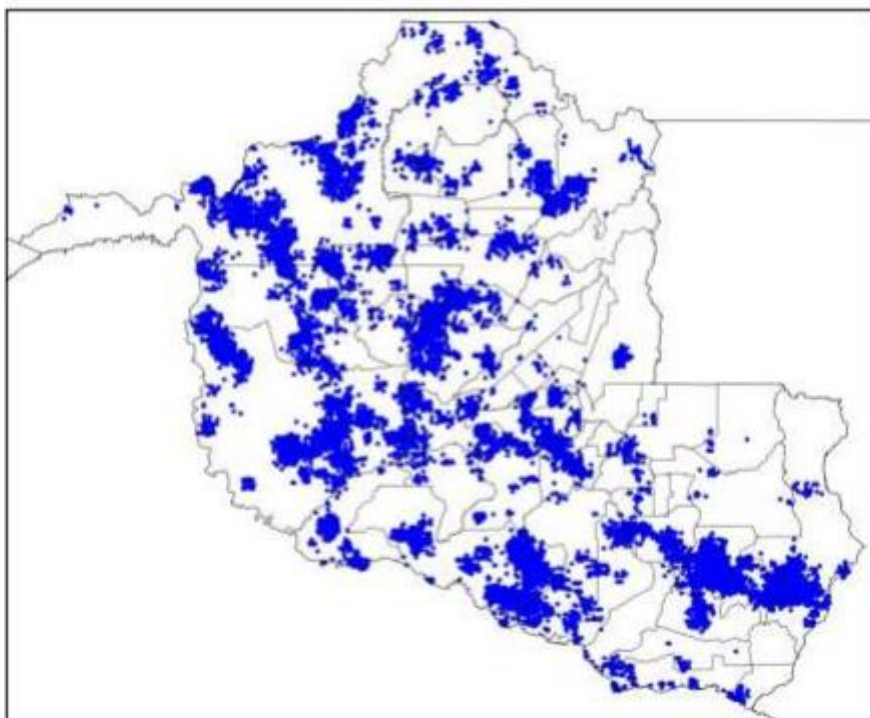

Figura 8 - Descargas Atmosféricas Observadas - 27/10/2023

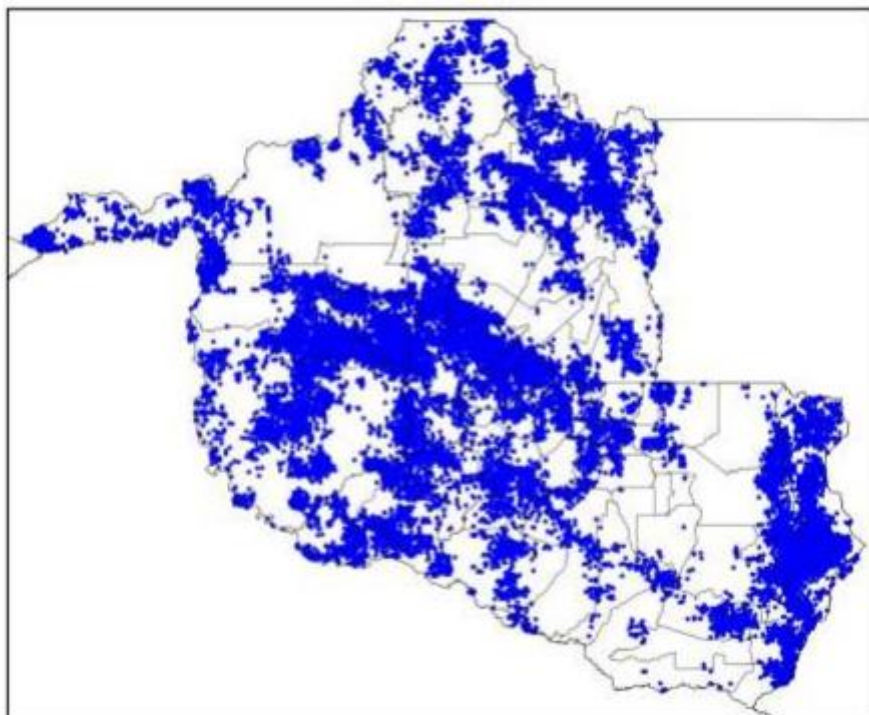

Figura 9 - Descargas Atmosféricas Observadas - 28/10/2023

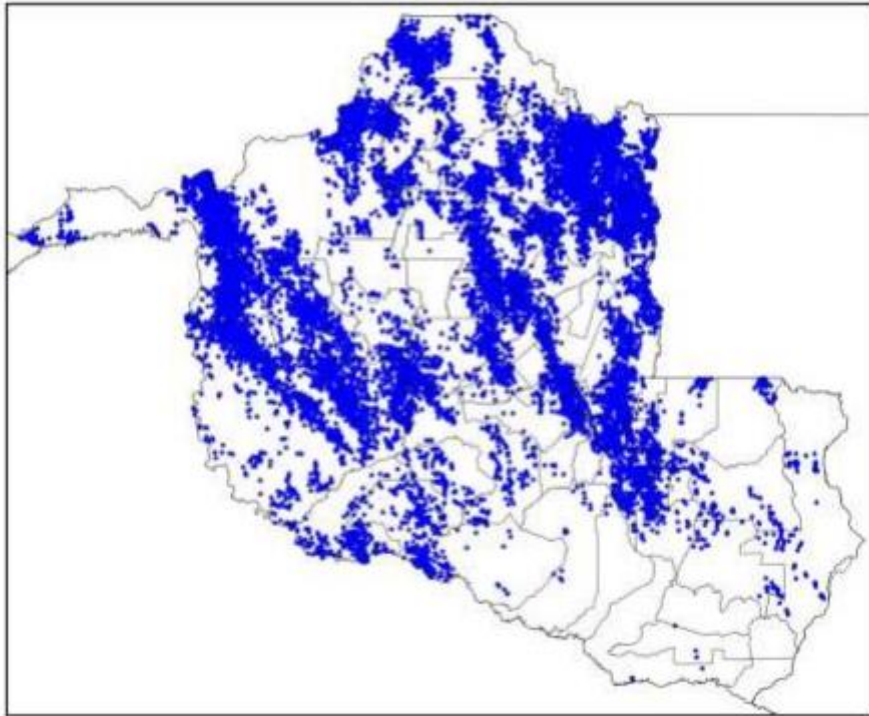

Figura 10 - Descargas Atmosféricas Observadas - 29/10/2023

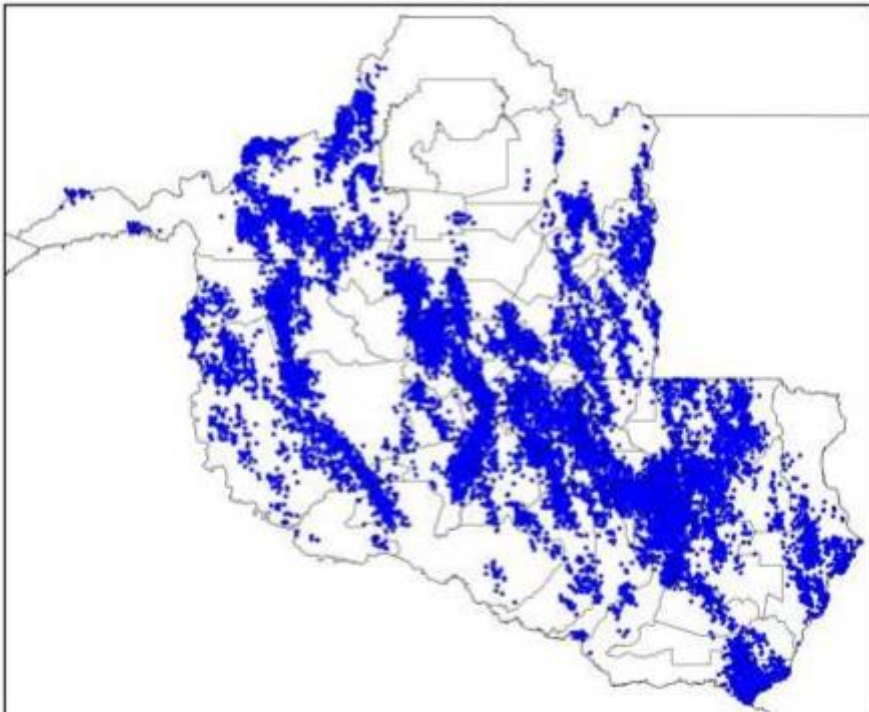

Figura 11 - Descargas Atmosféricas Observadas - 30/10/2023

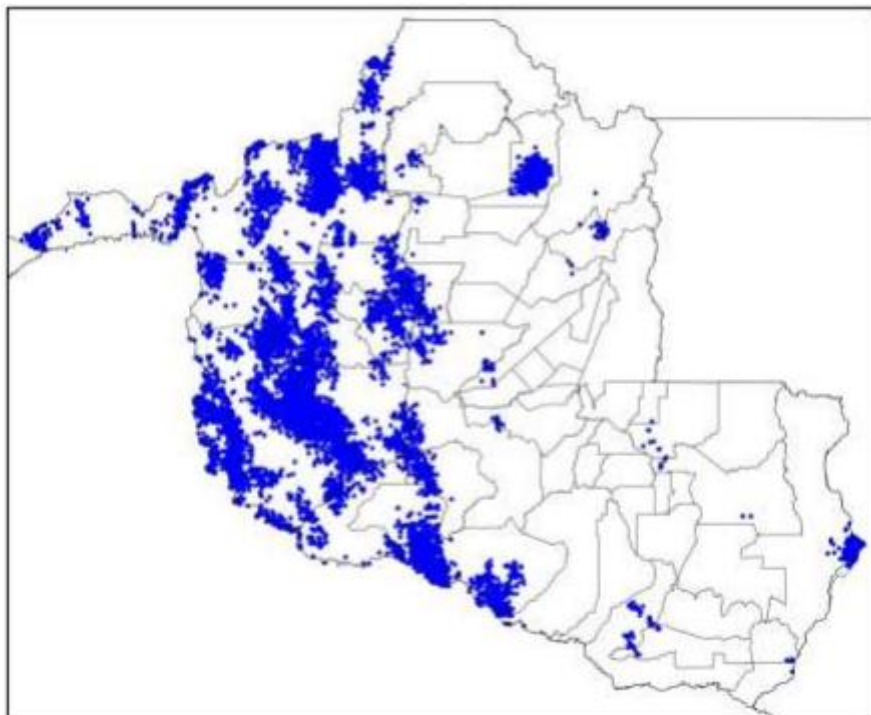

Figura 12 - Descargas Atmosféricas Observadas - 31/10/2023

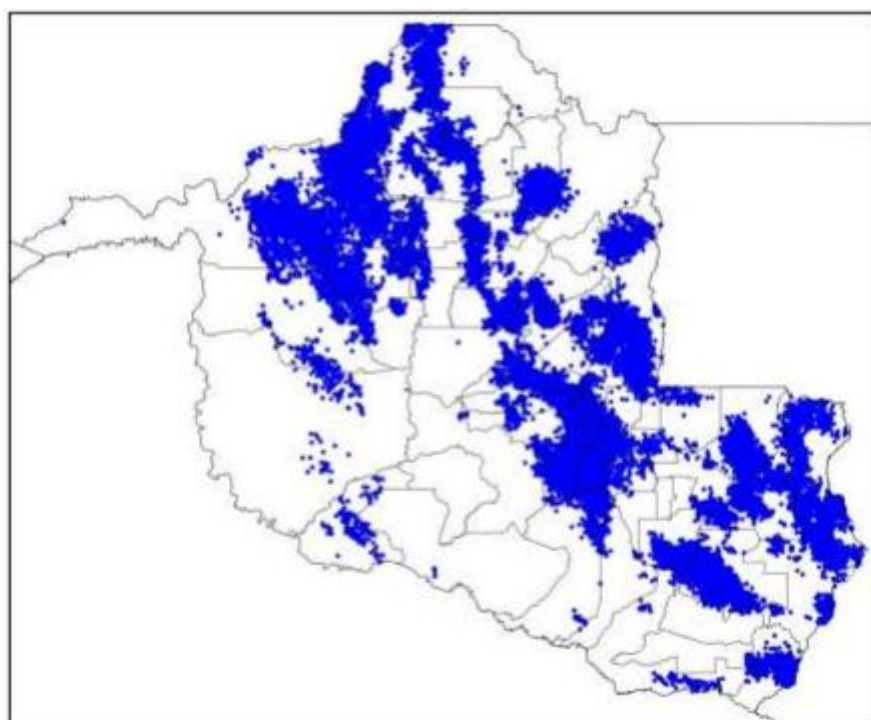

Figura 13 - Descargas Atmosféricas Observadas - 01/11/2023

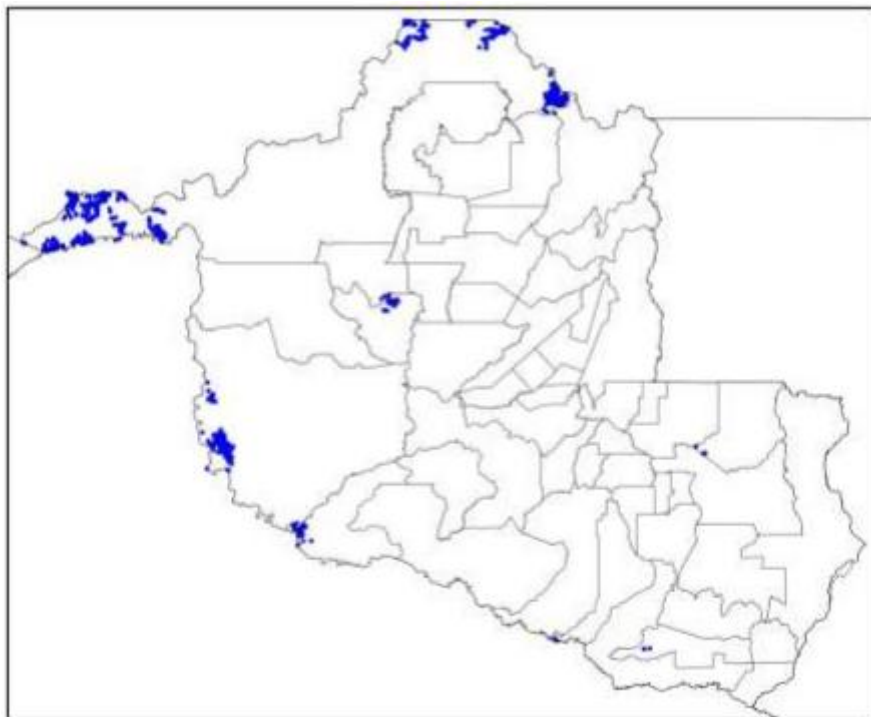

Figura 14 - Descargas Atmosféricas Observadas - 02/11/2023

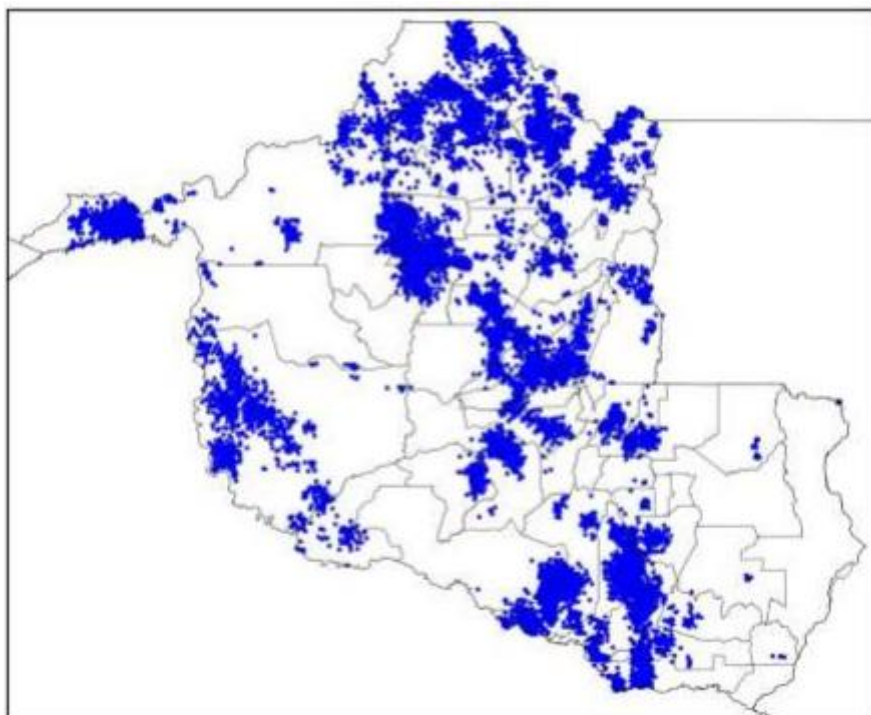

Figura 15 - Descargas Atmosféricas Observadas - 03/11/2023

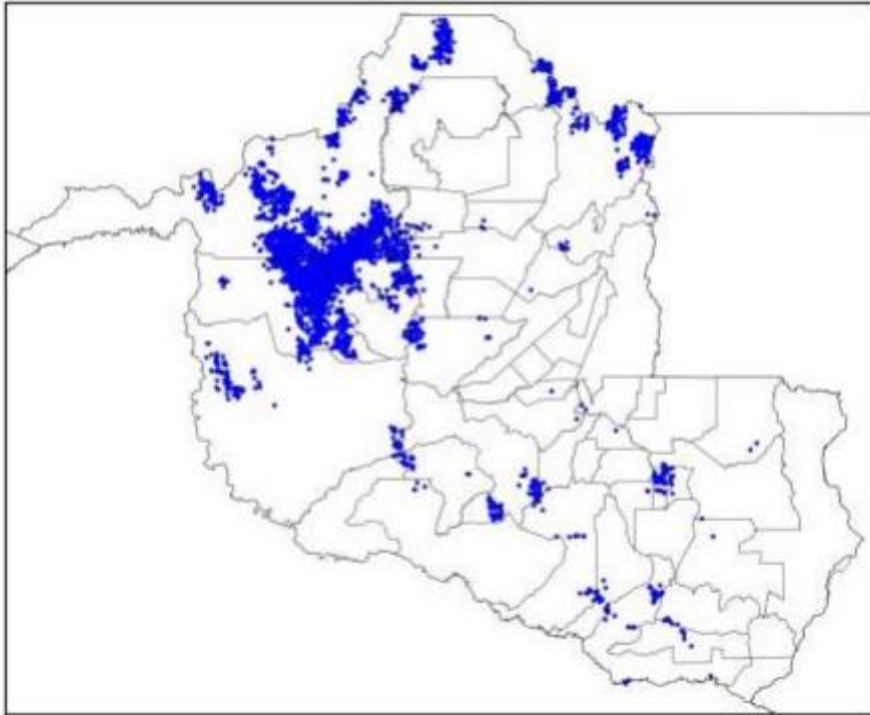

Figura 16 - Descargas Atmosféricas Observadas - 04/11/2023

Em termos temporais, as descargas e os ventos foram das 20:10 (horário local) do dia 21/10 as 12:00 (horário local) do dia 04/11 conforme relatório técnico em anexo. O sistema foi acompanhado de ventos fortes com intensidades de ao menos 57km/h na região. Conforme a Escala de Beaufort, que classifica a intensidade dos ventos tendo em conta a sua velocidade, ventos desta magnitude são capazes de derrubar árvores e jogá-los sobre a rede elétrica.

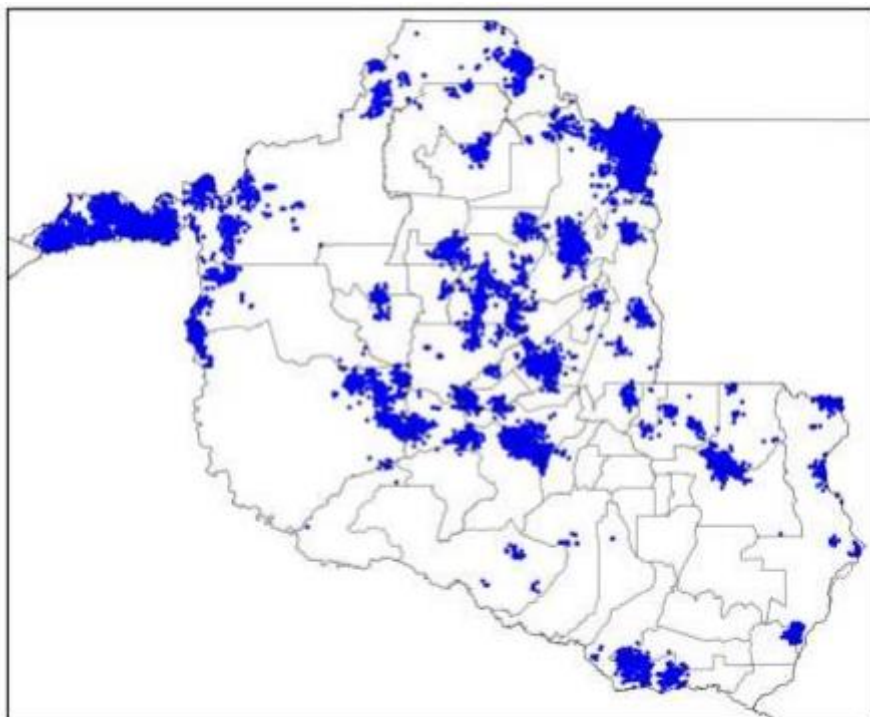
3.3. CRONOLOGIA

As Ocorrências afetadas no evento encontram-se apresentadas em ordem cronológica na Quadro 2 adiante.

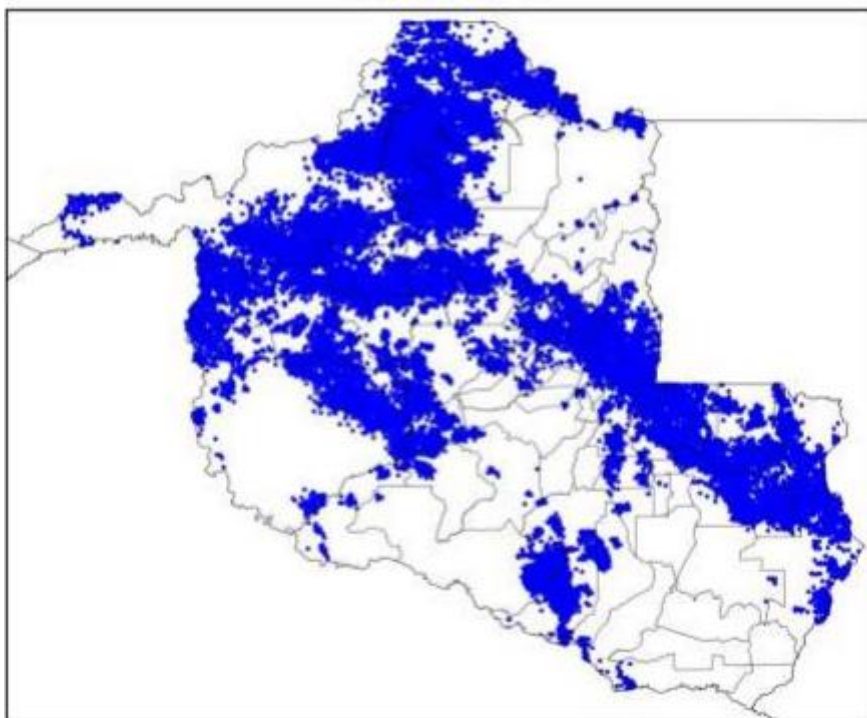
OCORRENCIA	INICIO_OCORRENCIA	FINAL_OCORRENCIA	DESC_LOCAL
2023-292631	21/10/2023 20:38	22/10/2023 08:31	NOVA BRASILANDIA
2023-293417	21/10/2023 21:41	22/10/2023 08:51	ROLIM DE MOURA
2023-293532	22/10/2023 01:58	22/10/2023 08:23	VILHENA
2023-293546	22/10/2023 05:06	22/10/2023 12:08	PIMENTA BUENO
2023-293554	22/10/2023 05:54	22/10/2023 14:13	SAO MIGUEL DO GUAPORE
2023-293573	22/10/2023 07:02	22/10/2023 09:21	VILHENA
2023-293630	22/10/2023 07:41	22/10/2023 15:21	COLORADO DOESTE
2023-293654	22/10/2023 08:07	22/10/2023 13:15	PARECIS
2023-293736	22/10/2023 08:12	23/10/2023 11:32	VILHENA
2023-293652	22/10/2023 08:18	22/10/2023 10:50	VILHENA
2023-293672	22/10/2023 08:20	22/10/2023 13:24	CORUMBIARA
2023-293373	22/10/2023 08:40	22/10/2023 15:45	VILHENA
2023-293636	22/10/2023 09:11	22/10/2023 12:03	VILHENA
2023-293710	22/10/2023 09:21	24/10/2023 11:38	PORTO VELHO
2023-293888	22/10/2023 09:36	22/10/2023 19:48	CORUMBIARA
2023-294159	22/10/2023 09:38	24/10/2023 10:33	VILHENA
2023-293771	22/10/2023 10:08	22/10/2023 20:10	CORUMBIARA
2023-293774	22/10/2023 10:11	22/10/2023 12:50	VILHENA
2023-295064	22/10/2023 11:23	23/10/2023 13:41	VILHENA
2023-298984	22/10/2023 11:29	25/10/2023 14:54	ALTA FLORESTA
2023-293856	22/10/2023 11:31	22/10/2023 16:20	VILHENA
2023-295014	22/10/2023 11:34	23/10/2023 17:02	CACAULANDIA
2023-293675	22/10/2023 11:42	22/10/2023 21:10	PIMENTA BUENO
2023-293889	22/10/2023 12:25	22/10/2023 20:45	ROLIM DE MOURA
2023-293909	22/10/2023 12:52	22/10/2023 21:51	CACOAL
2023-293927	22/10/2023 13:30	22/10/2023 18:14	SAO MIGUEL DO GUAPORE
2023-339722	22/10/2023 14:24	23/10/2023 15:00	ARIQUEMES
2023-294909	22/10/2023 14:25	23/10/2023 17:00	VILHENA
2023-293979	22/10/2023 14:31	22/10/2023 16:45	CABIXI
2023-293991	22/10/2023 14:32	23/10/2023 09:00	ARIQUEMES
2023-293993	22/10/2023 14:56	22/10/2023 18:35	ALTO PARAISO
2023-294021	22/10/2023 14:58	23/10/2023 23:36	VILHENA
2023-294027	22/10/2023 15:10	23/10/2023 10:34	VILHENA
2023-294028	22/10/2023 15:14	22/10/2023 18:20	OURO PRETO DOESTE
2023-294033	22/10/2023 15:16	22/10/2023 19:39	ROLIM DE MOURA
2023-294036	22/10/2023 15:18	22/10/2023 21:52	CEREJEIRAS
2023-295560	22/10/2023 15:23	24/10/2023 15:17	VILHENA
2023-294112	22/10/2023 15:40	22/10/2023 18:23	OURO PRETO DOESTE
2023-294064	22/10/2023 15:48	23/10/2023 00:50	THEOBROMA

ENERGISA RONDÔNIA - DISTRIBUIDORA DE ENERGIA S.A.

Av. dos Imigrantes, nº 4.137 - bairro Industrial

Porto Velho (RO) CEP: 76821-063

05.914.650/0001-66 2556637

(69) 3216 4000 | Fax. (69) 3222-8720 | www.energisa.com.br

2023-294056	22/10/2023 15:55	23/10/2023 22:00	OURO PRETO DOESTE
2023-294053	22/10/2023 15:58	22/10/2023 23:53	SAO MIGUEL DO GUAPORE
2023-294004	22/10/2023 16:06	22/10/2023 21:00	ARIQUEMES
2023-294058	22/10/2023 16:07	23/10/2023 16:17	OURO PRETO DOESTE
2023-294063	22/10/2023 16:09	22/10/2023 18:00	OURO PRETO DOESTE
2023-294066	22/10/2023 16:12	22/10/2023 23:25	ALTO ALEGRE
2023-294402	22/10/2023 16:14	22/10/2023 21:25	OURO PRETO DOESTE
2023-294070	22/10/2023 16:17	23/10/2023 01:57	VILHENA
2023-294005	22/10/2023 16:17	22/10/2023 22:16	BURITIS
2023-294148	22/10/2023 16:22	23/10/2023 00:50	GOVERNADOR JORGE TEIXEIRA
2023-342769	22/10/2023 16:26	23/10/2023 13:00	PARECIS
2023-294110	22/10/2023 16:32	23/10/2023 00:15	OURO PRETO DOESTE
2023-294142	22/10/2023 16:38	22/10/2023 20:30	JARU
2023-294211	22/10/2023 16:48	22/10/2023 21:38	ARIQUEMES
2023-294156	22/10/2023 16:48	22/10/2023 20:49	ALVORADA DOESTE
2023-294226	22/10/2023 16:50	23/10/2023 07:15	ARIQUEMES
2023-294162	22/10/2023 16:51	23/10/2023 11:50	OURO PRETO DOESTE
2023-294577	22/10/2023 16:55	22/10/2023 23:47	URUPA
2023-294166	22/10/2023 16:56	22/10/2023 21:00	ARIQUEMES
2023-294173	22/10/2023 16:59	23/10/2023 01:59	ARIQUEMES
2023-294177	22/10/2023 17:01	22/10/2023 19:30	OURO PRETO DOESTE
2023-294193	22/10/2023 17:12	22/10/2023 23:20	JARU
2023-294367	22/10/2023 17:17	23/10/2023 02:36	ARIQUEMES
2023-294201	22/10/2023 17:19	22/10/2023 22:38	JARU
2023-294813	22/10/2023 17:19	24/10/2023 11:32	MINISTRO ANDREAZZA
2023-294403	22/10/2023 17:21	23/10/2023 01:52	OURO PRETO DOESTE
2023-294238	22/10/2023 17:28	22/10/2023 18:42	ITAPUA DO OESTE
2023-294270	22/10/2023 17:34	22/10/2023 21:49	ITAPUA DO OESTE
2023-294321	22/10/2023 17:51	22/10/2023 23:36	SAO MIGUEL DO GUAPORE
2023-294406	22/10/2023 17:53	23/10/2023 08:50	OURO PRETO DOESTE
2023-294220	22/10/2023 17:57	23/10/2023 21:33	SAO MIGUEL DO GUAPORE
2023-294318	22/10/2023 18:00	22/10/2023 21:55	BURITIS
2023-294357	22/10/2023 18:02	22/10/2023 18:40	VILA DE CALAMA
2023-294260	22/10/2023 18:03	22/10/2023 19:53	DISTRITO DE TRIUNFO
2023-294322	22/10/2023 18:09	22/10/2023 23:29	ALTO ALEGRE
2023-294471	22/10/2023 18:09	23/10/2023 02:15	ITAPUA DO OESTE
2023-294337	22/10/2023 18:10	22/10/2023 20:08	JI PARANA
2023-294326	22/10/2023 18:11	23/10/2023 01:58	GOVERNADOR JORGE TEIXEIRA

ENERGISA RONDÔNIA - DISTRIBUIDORA DE ENERGIA S.A.

Av. dos Imigrantes, nº 4.137 - bairro Industrial

Porto Velho (RO) CEP: 76821-063

05.914.650/0001-66 2556637

(69) 3216 4000 | Fax. (69) 3222-8720 | www.energisa.com.br

2023-294331	22/10/2023 18:13	22/10/2023 20:19	OURO PRETO DOESTE
2023-294352	22/10/2023 18:26	23/10/2023 15:43	ARIQUEMES
2023-294382	22/10/2023 18:35	22/10/2023 22:25	GOVERNADOR JORGE TEIXEIRA
2023-294597	22/10/2023 18:36	23/10/2023 22:47	CAMPO NOVO DE RONDONIA
2023-294390	22/10/2023 18:41	23/10/2023 00:40	TARILANDIA
2023-294416	22/10/2023 18:41	23/10/2023 01:12	ITAPUA DO OESTE
2023-294428	22/10/2023 18:47	23/10/2023 08:34	TARILANDIA
2023-294567	22/10/2023 18:47	23/10/2023 13:05	CAMPO NOVO DE RONDONIA
2023-294752	22/10/2023 18:52	23/10/2023 12:20	JARU
2023-294588	22/10/2023 18:55	23/10/2023 13:20	MONTE NEGRO
2023-294475	22/10/2023 19:12	23/10/2023 01:00	PORTO VELHO
2023-294495	22/10/2023 19:19	22/10/2023 21:46	PORTO VELHO
2023-294497	22/10/2023 19:20	23/10/2023 13:42	VILA DE CALAMA
2023-294571	22/10/2023 19:21	23/10/2023 00:30	PARECIS
2023-294889	22/10/2023 19:29	23/10/2023 15:50	MONTE NEGRO
2023-294735	22/10/2023 19:30	23/10/2023 08:54	ROLIM DE MOURA
2023-295572	22/10/2023 19:32	24/10/2023 09:58	CAMPO NOVO DE RONDONIA
2023-294541	22/10/2023 19:49	23/10/2023 15:15	SANTA LUZIA
2023-294736	22/10/2023 19:59	23/10/2023 08:19	NOVA BRASILANDIA
2023-307780	22/10/2023 20:13	24/10/2023 10:10	VILHENA
2023-295192	22/10/2023 20:18	23/10/2023 12:26	SAO MIGUEL DO GUAPORE
2023-294743	22/10/2023 20:56	23/10/2023 10:40	SERINGUEIRAS
2023-294669	22/10/2023 21:09	23/10/2023 06:10	ARIQUEMES
2023-294673	22/10/2023 21:14	23/10/2023 08:11	OURO PRETO DOESTE
2023-294677	22/10/2023 21:23	23/10/2023 10:51	SAO FRANCISCO DO GUAPORE
2023-295576	22/10/2023 21:34	24/10/2023 09:31	CAMPO NOVO DE RONDONIA
2023-294698	22/10/2023 21:49	23/10/2023 11:02	JACY PARANA
2023-294707	22/10/2023 22:11	23/10/2023 09:20	COLORADO DOESTE
2023-294748	22/10/2023 22:25	24/10/2023 18:24	GUAJARA MIRIM
2023-294792	23/10/2023 00:15	23/10/2023 10:51	PARECIS
2023-294801	23/10/2023 01:55	23/10/2023 06:52	OURO PRETO DOESTE
2023-294804	23/10/2023 04:19	23/10/2023 10:51	NOVA UNIAO
2023-294815	23/10/2023 05:58	23/10/2023 14:10	ESPIGAO DOESTE
2023-294829	23/10/2023 06:14	23/10/2023 16:58	ITAPUA DO OESTE
2023-294827	23/10/2023 06:31	23/10/2023 14:44	JACY PARANA
2023-294828	23/10/2023 06:31	23/10/2023 20:42	ALTA FLORESTA
2023-295970	23/10/2023 06:34	24/10/2023 10:30	MONTE NEGRO
2023-294840	23/10/2023 06:44	23/10/2023 17:24	SAO CARLOS
2023-294731	23/10/2023 06:46	23/10/2023 17:10	VILHENA

ENERGISA RONDÔNIA - DISTRIBUIDORA DE ENERGIA S.A.

Av. dos Imigrantes, nº 4.137 - bairro Industrial

Porto Velho (RO) CEP: 76821-063

05.914.650/0001-66 2556637

(69) 3216 4000 | Fax. (69) 3222-8720 | www.energisa.com.br

2023-294844	23/10/2023 06:46	23/10/2023 11:31	NOVA UNIAO
2023-294851	23/10/2023 06:56	23/10/2023 09:54	VILHENA
2023-294865	23/10/2023 07:10	23/10/2023 11:20	CHUPINGUAIA
2023-294867	23/10/2023 07:11	23/10/2023 18:49	ALTO PARAISO
2023-342766	23/10/2023 07:35	23/10/2023 10:25	BURITIS
2023-294933	23/10/2023 07:40	24/10/2023 19:48	CANDEIAS DO JAMARI
2023-294936	23/10/2023 07:42	23/10/2023 08:55	PIMENTA BUENO
2023-294951	23/10/2023 07:53	23/10/2023 13:58	NOVA UNIAO
2023-294976	23/10/2023 08:05	23/10/2023 17:05	VILHENA
2023-294696	23/10/2023 08:09	23/10/2023 12:36	OURO PRETO DOESTE
2023-294992	23/10/2023 08:13	23/10/2023 12:20	ALTO ALEGRE
2023-294993	23/10/2023 08:14	23/10/2023 12:24	MACHADINHO DOESTE
2023-295009	23/10/2023 08:17	23/10/2023 18:47	PACARANA
2023-298857	23/10/2023 08:26	26/10/2023 14:52	MACHADINHO DOESTE
2023-295030	23/10/2023 08:27	24/10/2023 10:52	VILHENA
2023-297537	23/10/2023 08:29	25/10/2023 15:46	ALVORADA DOESTE
2023-339719	23/10/2023 08:30	24/10/2023 18:00	CUJUBIM
2023-294116	23/10/2023 08:36	23/10/2023 23:41	ALTO PARAISO
2023-295048	23/10/2023 08:38	23/10/2023 18:35	GOVERNADOR JORGE TEIXEIRA
2023-295100	23/10/2023 08:59	23/10/2023 12:55	RIO CRESPO
2023-295651	23/10/2023 08:59	25/10/2023 14:17	ALVORADA DOESTE
2023-295105	23/10/2023 09:00	24/10/2023 09:48	CABIXI
2023-296125	23/10/2023 09:02	24/10/2023 11:17	VALE DO ANARI
2023-295063	23/10/2023 09:21	23/10/2023 10:14	PORTO VELHO
2023-295161	23/10/2023 09:26	23/10/2023 13:41	ROLIM DE MOURA
2023-293853	23/10/2023 09:31	23/10/2023 21:03	ARIQUEMES
2023-295218	23/10/2023 09:38	24/10/2023 12:53	MINISTRO ANDREAZZA
2023-295227	23/10/2023 09:39	23/10/2023 10:20	COSTA MARQUES
2023-295237	23/10/2023 09:46	23/10/2023 20:40	CUJUBIM
2023-295243	23/10/2023 09:52	25/10/2023 18:22	SERINGUEIRAS
2023-295875	23/10/2023 09:52	23/10/2023 17:23	CUJUBIM
2023-295262	23/10/2023 10:02	24/10/2023 01:05	PORTO VELHO
2023-295270	23/10/2023 10:05	23/10/2023 15:05	PRESIDENTE MEDICI
2023-294932	23/10/2023 10:11	24/10/2023 19:28	ARIQUEMES
2023-295317	23/10/2023 10:20	24/10/2023 15:00	VILHENA
2023-295324	23/10/2023 10:24	24/10/2023 10:53	CHUPINGUAIA
2023-295327	23/10/2023 10:25	23/10/2023 18:13	CUJUBIM
2023-295333	23/10/2023 10:27	23/10/2023 21:20	OURO PRETO DOESTE
2023-295350	23/10/2023 10:37	23/10/2023 17:04	OURO PRETO DOESTE

ENERGISA RONDÔNIA - DISTRIBUIDORA DE ENERGIA S.A.

Av. dos Imigrantes, nº 4.137 - bairro Industrial

Porto Velho (RO) CEP: 76821-063

05.914.650/0001-66 2556637

(69) 3216 4000 | Fax. (69) 3222-8720 | www.energisa.com.br

2023-295383	23/10/2023 10:38	23/10/2023 19:35	PORTO VELHO
2023-295362	23/10/2023 10:48	23/10/2023 21:02	SAO MIGUEL DO GUAPORE
2023-295371	23/10/2023 10:48	23/10/2023 18:13	MACHADINHO DOESTE
2023-295468	23/10/2023 11:25	23/10/2023 16:04	PORTO VELHO
2023-296191	23/10/2023 11:26	25/10/2023 01:27	CANDEIAS DO JAMARI
2023-295499	23/10/2023 11:40	24/10/2023 14:30	PIMENTA BUENO
2023-296587	23/10/2023 11:41	24/10/2023 16:30	VILHENA
2023-295518	23/10/2023 11:58	23/10/2023 23:45	PRESIDENTE MEDICI
2023-295407	23/10/2023 12:33	23/10/2023 19:51	OURO PRETO DOESTE
2023-295581	23/10/2023 12:39	23/10/2023 15:11	JI PARANA
2023-295614	23/10/2023 12:56	24/10/2023 10:05	MINISTRO ANDREAZZA
2023-295618	23/10/2023 13:03	23/10/2023 17:18	VALE DO ANARI
2023-297754	23/10/2023 13:13	25/10/2023 18:20	VALE DO ANARI
2023-295592	23/10/2023 13:21	24/10/2023 13:16	NOVA BRASILANDIA
2023-295645	23/10/2023 13:27	23/10/2023 17:12	MACHADINHO DOESTE
2023-295872	23/10/2023 13:28	23/10/2023 20:10	CUJUBIM
2023-295674	23/10/2023 13:57	23/10/2023 17:09	ALVORADA DOESTE
2023-295678	23/10/2023 14:00	25/10/2023 19:48	CUJUBIM
2023-295711	23/10/2023 14:15	23/10/2023 15:40	CORUMBIARA
2023-295717	23/10/2023 14:17	24/10/2023 01:04	PRESIDENTE MEDICI
2023-295730	23/10/2023 14:20	23/10/2023 16:59	ROLIM DE MOURA
2023-295852	23/10/2023 14:47	24/10/2023 19:13	NOVA BRASILANDIA
2023-295803	23/10/2023 14:59	24/10/2023 07:15	ALTA FLORESTA
2023-298093	23/10/2023 14:59	28/10/2023 17:07	CUJUBIM
2023-295906	23/10/2023 15:06	23/10/2023 19:45	NOVA BRASILANDIA
2023-295814	23/10/2023 15:13	24/10/2023 16:33	VILHENA
2023-295816	23/10/2023 15:16	23/10/2023 16:44	VILHENA
2023-295826	23/10/2023 15:23	24/10/2023 16:36	CHUPINGUAIA
2023-295697	23/10/2023 15:57	23/10/2023 22:37	ARIQUEMES
2023-295939	23/10/2023 15:58	24/10/2023 12:54	NOVA BRASILANDIA
2023-295914	23/10/2023 16:04	23/10/2023 19:20	CEREJEIRAS
2023-296013	23/10/2023 16:44	23/10/2023 19:50	COLORADO DOESTE
2023-296084	23/10/2023 17:24	25/10/2023 15:09	MACHADINHO DOESTE
2023-297096	23/10/2023 17:25	25/10/2023 10:20	SAO FRANCISCO DO GUAPORE
2023-296099	23/10/2023 17:33	24/10/2023 01:13	VILHENA
2023-296664	23/10/2023 17:41	24/10/2023 11:05	ALVORADA DOESTE
2023-296172	23/10/2023 17:58	24/10/2023 10:28	ALTA FLORESTA
2023-296118	23/10/2023 18:08	24/10/2023 04:39	PORTO VELHO
2023-296194	23/10/2023 18:11	23/10/2023 22:33	VILHENA
2023-296662	23/10/2023 18:21	24/10/2023 19:36	ALVORADA DOESTE

ENERGISA RONDÔNIA - DISTRIBUIDORA DE ENERGIA S.A.

Av. dos Imigrantes, nº 4.137 - bairro Industrial

Porto Velho (RO) CEP: 76821-063

05.914.650/0001-66 2556637

(69) 3216 4000 | Fax. (69) 3222-8720 | www.energisa.com.br

2023-296251	23/10/2023 18:35	23/10/2023 23:00	JI PARANA
2023-296288	23/10/2023 18:53	23/10/2023 21:00	JACY PARANA
2023-296319	23/10/2023 18:58	24/10/2023 11:49	COSTA MARQUES
2023-296348	23/10/2023 19:05	24/10/2023 10:27	SAO FRANCISCO DO GUAPORE
2023-296306	23/10/2023 19:17	24/10/2023 09:12	SAO FRANCISCO DO GUAPORE
2023-296667	23/10/2023 19:32	24/10/2023 15:48	ALVORADA DOESTE
2023-296307	23/10/2023 19:41	24/10/2023 15:57	SAO FRANCISCO DO GUAPORE
2023-296403	23/10/2023 19:44	24/10/2023 10:00	MACHADINHO DOESTE
2023-296337	23/10/2023 19:50	24/10/2023 17:12	GOVERNADOR JORGE TEIXEIRA
2023-296482	23/10/2023 20:16	24/10/2023 14:44	NOVA BRASILANDIA
2023-301881	23/10/2023 20:37	27/10/2023 12:32	URUPA
2023-296121	23/10/2023 21:07	24/10/2023 19:13	RIO CRESPO
2023-297103	23/10/2023 21:35	24/10/2023 18:41	CUJUBIM
2023-296577	23/10/2023 22:21	23/10/2023 23:50	CACOAL
2023-298695	24/10/2023 06:28	25/10/2023 09:20	SAO FRANCISCO DO GUAPORE
2023-296681	24/10/2023 06:29	24/10/2023 12:34	ROLIM DE MOURA
2023-296684	24/10/2023 06:32	26/10/2023 12:59	JACINOPOLIS
2023-296687	24/10/2023 06:36	24/10/2023 10:24	NOVA BRASILANDIA
2023-296693	24/10/2023 06:43	24/10/2023 08:48	ARIQUEMES
2023-296613	24/10/2023 06:53	24/10/2023 18:18	CUJUBIM
2023-307533	24/10/2023 06:58	25/10/2023 10:33	VILHENA
2023-296703	24/10/2023 07:07	24/10/2023 15:15	NOVA BRASILANDIA
2023-296729	24/10/2023 07:11	24/10/2023 10:03	ALVORADA DOESTE
2023-296722	24/10/2023 07:19	25/10/2023 18:21	BURITIS
2023-296742	24/10/2023 07:22	24/10/2023 22:21	CANDEIAS DO JAMARI
2023-296755	24/10/2023 07:35	24/10/2023 19:42	MINISTRO ANDREAZZA
2023-296756	24/10/2023 07:36	24/10/2023 10:43	NOVO HORIZONTE DO OESTE
2023-296762	24/10/2023 07:41	24/10/2023 09:15	PIMENTEIRAS
2023-296780	24/10/2023 08:00	25/10/2023 19:11	SAO FRANCISCO DO GUAPORE
2023-296726	24/10/2023 08:02	26/10/2023 17:20	CUJUBIM
2023-297692	24/10/2023 08:04	24/10/2023 21:24	NOVA BRASILANDIA
2023-296623	24/10/2023 08:12	24/10/2023 15:09	CUJUBIM
2023-296803	24/10/2023 08:16	26/10/2023 11:37	MACHADINHO DOESTE
2023-296804	24/10/2023 08:17	24/10/2023 19:30	MACHADINHO DOESTE
2023-296839	24/10/2023 08:27	25/10/2023 18:21	ALTO PARAISO
2023-296842	24/10/2023 08:30	24/10/2023 13:57	ROLIM DE MOURA
2023-296888	24/10/2023 08:35	24/10/2023 11:48	CEREJEIRAS
2023-296912	24/10/2023 08:50	25/10/2023 19:05	COSTA MARQUES
2023-314002	24/10/2023 09:05	24/10/2023 22:18	CACOAL

ENERGISA RONDÔNIA - DISTRIBUIDORA DE ENERGIA S.A.

Av. dos Imigrantes, nº 4.137 - bairro Industrial

Porto Velho (RO) CEP: 76821-063

05.914.650/0001-66 2556637

(69) 3216 4000 | Fax. (69) 3222-8720 | www.energisa.com.br

2023-296984	24/10/2023 09:35	26/10/2023 08:56	SAO FRANCISCO DO GUAPORE
2023-296973	24/10/2023 09:36	26/10/2023 16:30	ARIQUEMES
2023-296992	24/10/2023 09:37	25/10/2023 15:02	JARU
2023-296990	24/10/2023 09:43	24/10/2023 18:05	MIRANTE DA SERRA
2023-298257	24/10/2023 09:46	26/10/2023 20:40	TARILANDIA
2023-297044	24/10/2023 10:01	25/10/2023 16:56	COSTA MARQUES
2023-297076	24/10/2023 10:14	24/10/2023 12:46	COSTA MARQUES
2023-297270	24/10/2023 10:14	24/10/2023 15:50	GOVERNADOR JORGE TEIXEIRA
2023-297079	24/10/2023 10:17	25/10/2023 13:41	CUJUBIM
2023-297080	24/10/2023 10:21	25/10/2023 18:36	PACARANA
2023-297710	24/10/2023 10:23	26/10/2023 11:45	MONTE NEGRO
2023-297146	24/10/2023 11:02	24/10/2023 14:33	COLORADO DOESTE
2023-298266	24/10/2023 11:38	25/10/2023 18:55	MONTE NEGRO
2023-297162	24/10/2023 11:39	24/10/2023 16:28	JI PARANA
2023-297214	24/10/2023 11:45	24/10/2023 17:54	BURITIS
2023-297252	24/10/2023 12:00	24/10/2023 16:14	PRESIDENTE MEDICI
2023-297265	24/10/2023 12:13	24/10/2023 15:07	URUPA
2023-297320	24/10/2023 12:21	25/10/2023 19:27	CUJUBIM
2023-297844	24/10/2023 14:17	24/10/2023 22:21	ALTO PARAISO
2023-297532	24/10/2023 14:41	24/10/2023 23:55	COLORADO DOESTE
2023-298606	24/10/2023 14:47	25/10/2023 12:35	COSTA MARQUES
2023-297486	24/10/2023 15:40	24/10/2023 17:11	PORTO VELHO
2023-297783	24/10/2023 15:48	24/10/2023 20:20	PORTO VELHO
2023-297646	24/10/2023 16:01	25/10/2023 09:03	JACINOPOLIS
2023-297672	24/10/2023 16:03	25/10/2023 09:21	NOVA BRASILANDIA
2023-297709	24/10/2023 16:12	24/10/2023 21:00	MONTE NEGRO
2023-297656	24/10/2023 16:32	25/10/2023 10:53	PORTO VELHO
2023-297732	24/10/2023 16:32	25/10/2023 15:36	SAO FRANCISCO DO GUAPORE
2023-297797	24/10/2023 16:57	25/10/2023 14:38	PORTO VELHO
2023-299422	24/10/2023 17:13	25/10/2023 19:37	CUJUBIM
2023-297902	24/10/2023 17:47	25/10/2023 14:00	VALE DO ANARI
2023-297951	24/10/2023 18:04	27/10/2023 22:22	URUPA
2023-297988	24/10/2023 18:33	25/10/2023 05:42	PORTO VELHO
2023-297999	24/10/2023 18:40	25/10/2023 15:10	VALE DO ANARI
2023-307534	24/10/2023 19:13	25/10/2023 13:00	VILHENA
2023-298085	24/10/2023 19:29	25/10/2023 16:56	VALE DO ANARI
2023-298088	24/10/2023 19:35	25/10/2023 16:05	ALTA FLORESTA
2023-296462	24/10/2023 20:36	26/10/2023 00:30	URUPA
2023-298181	24/10/2023 20:47	26/10/2023 13:27	CHUPINGUAIA

ENERGISA RONDÔNIA - DISTRIBUIDORA DE ENERGIA S.A.

Av. dos Imigrantes, nº 4.137 - bairro Industrial

Porto Velho (RO) CEP: 76821-063

05.914.650/0001-66 2556637

(69) 3216 4000 | Fax. (69) 3222-8720 | www.energisa.com.br

2023-314000	24/10/2023 20:55	25/10/2023 12:49	NOVA BRASILANDIA
2023-298234	24/10/2023 21:12	24/10/2023 22:01	VILHENA
2023-298309	24/10/2023 21:12	25/10/2023 16:02	NOVA BRASILANDIA
2023-298239	24/10/2023 21:20	24/10/2023 23:34	OURO PRETO DOESTE
2023-298247	24/10/2023 21:26	24/10/2023 22:40	PORTO VELHO
2023-298318	24/10/2023 22:15	25/10/2023 05:00	PORTO VELHO
2023-298339	24/10/2023 22:22	27/10/2023 17:45	PORTO VELHO
2023-298350	24/10/2023 22:37	25/10/2023 00:01	JI PARANA
2023-298367	24/10/2023 22:51	25/10/2023 01:31	JI PARANA
2023-298384	24/10/2023 23:07	25/10/2023 00:55	CACOAL
2023-298412	24/10/2023 23:10	25/10/2023 11:14	VILHENA
2023-298422	24/10/2023 23:16	25/10/2023 00:15	OURO PRETO DOESTE
2023-298419	24/10/2023 23:18	25/10/2023 01:39	CACOAL
2023-298455	24/10/2023 23:47	25/10/2023 17:47	PORTO VELHO
2023-298484	25/10/2023 00:28	25/10/2023 04:04	PORTO VELHO
2023-298494	25/10/2023 00:40	25/10/2023 14:14	PORTO VELHO
2023-298581	25/10/2023 06:10	25/10/2023 14:30	VALE DO ANARI
2023-298596	25/10/2023 06:31	25/10/2023 10:18	CABIXI
2023-298597	25/10/2023 06:33	25/10/2023 11:35	CABIXI
2023-298561	25/10/2023 06:34	25/10/2023 15:15	MONTE NEGRO
2023-298602	25/10/2023 06:52	25/10/2023 19:28	SERINGUEIRAS
2023-298633	25/10/2023 07:10	25/10/2023 15:38	PORTO VELHO
2023-317419	25/10/2023 07:11	26/10/2023 14:21	CABIXI
2023-298612	25/10/2023 07:25	26/10/2023 09:02	ALTA FLORESTA
2023-298782	25/10/2023 07:26	25/10/2023 14:33	NOVA BRASILANDIA
2023-298654	25/10/2023 07:47	25/10/2023 12:23	THEOBROMA
2023-298662	25/10/2023 07:53	25/10/2023 14:57	SAO MIGUEL DO GUAPORE
2023-299617	25/10/2023 08:14	25/10/2023 18:18	SAO MIGUEL DO GUAPORE
2023-298701	25/10/2023 08:17	25/10/2023 15:35	BURITIS
2023-298706	25/10/2023 08:22	25/10/2023 15:08	CORUMBIARA
2023-298806	25/10/2023 09:00	25/10/2023 16:55	JARU
2023-298828	25/10/2023 09:18	26/10/2023 15:40	JACY PARANA
2023-298837	25/10/2023 09:19	26/10/2023 16:35	SAO FRANCISCO DO GUAPORE
2023-298877	25/10/2023 09:34	26/10/2023 13:38	CAMPO NOVO DE RONDONIA
2023-299426	25/10/2023 09:50	25/10/2023 17:34	CUJUBIM
2023-298948	25/10/2023 09:56	25/10/2023 14:59	ALTO PARAISO
2023-298950	25/10/2023 10:00	26/10/2023 08:57	NOVA MAMORE
2023-298595	25/10/2023 10:05	25/10/2023 16:48	CACAULANDIA
2023-298969	25/10/2023 10:19	27/10/2023 18:33	URUPA
2023-298974	25/10/2023 10:23	26/10/2023 04:30	ARIQUEMES

ENERGISA RONDÔNIA - DISTRIBUIDORA DE ENERGIA S.A.

Av. dos Imigrantes, nº 4.137 - bairro Industrial

Porto Velho (RO) CEP: 76821-063

05.914.650/0001-66 2556637

(69) 3216 4000 | Fax. (69) 3222-8720 | www.energisa.com.br

2023-298983	25/10/2023 10:32	25/10/2023 16:45	SAO FRANCISCO DO GUAPORE
2023-299009	25/10/2023 10:41	25/10/2023 21:37	GUAJARA MIRIM
2023-299035	25/10/2023 11:12	25/10/2023 15:17	BURITIS
2023-299108	25/10/2023 11:45	26/10/2023 11:08	NOVA BRASILANDIA
2023-300436	25/10/2023 11:50	27/10/2023 15:25	COSTA MARQUES
2023-299114	25/10/2023 11:53	25/10/2023 23:27	MIRANTE DA SERRA
2023-299125	25/10/2023 12:05	25/10/2023 18:20	CACAULANDIA
2023-299156	25/10/2023 12:18	25/10/2023 17:24	MACHADINHO DOESTE
2023-299172	25/10/2023 12:38	26/10/2023 19:32	NOVA BRASILANDIA
2023-299200	25/10/2023 13:34	25/10/2023 16:55	CACOAL
2023-299230	25/10/2023 13:39	25/10/2023 15:33	ALVORADA DOESTE
2023-301120	25/10/2023 13:40	27/10/2023 12:11	CUJUBIM
2023-299203	25/10/2023 13:43	25/10/2023 14:00	ROLIM DE MOURA
2023-299273	25/10/2023 13:53	26/10/2023 16:58	COSTA MARQUES
2023-299272	25/10/2023 13:53	25/10/2023 16:46	ALTO PARAISO
2023-299282	25/10/2023 13:59	25/10/2023 20:26	IZIDOLANDIA
2023-299286	25/10/2023 14:02	25/10/2023 16:33	PRESIDENTE MEDICI
2023-299312	25/10/2023 14:10	25/10/2023 17:57	BURITIS
2023-299536	25/10/2023 14:46	25/10/2023 19:32	NOVO HORIZONTE DO OESTE
2023-299384	25/10/2023 14:46	25/10/2023 16:35	ROLIM DE MOURA
2023-299392	25/10/2023 14:54	26/10/2023 00:02	PIMENTA BUENO
2023-299399	25/10/2023 14:58	25/10/2023 16:41	PRESIDENTE MEDICI
2023-299262	25/10/2023 14:59	25/10/2023 17:09	CACOAL
2023-299405	25/10/2023 15:02	25/10/2023 18:22	BURITIS
2023-299430	25/10/2023 15:14	25/10/2023 18:41	SAO MIGUEL DO GUAPORE
2023-299436	25/10/2023 15:16	25/10/2023 18:29	PORTO VELHO
2023-299444	25/10/2023 15:20	25/10/2023 22:46	URUPA
2023-299450	25/10/2023 15:27	28/10/2023 10:36	NOVA MAMORE
2023-299492	25/10/2023 15:35	25/10/2023 17:24	CACOAL
2023-299486	25/10/2023 15:37	25/10/2023 17:50	ALTO PARAISO
2023-299511	25/10/2023 15:38	26/10/2023 08:43	CAMPO NOVO DE RONDONIA
2023-299514	25/10/2023 15:39	25/10/2023 17:03	JI PARANA
2023-299557	25/10/2023 15:56	25/10/2023 19:28	ALTO PARAISO
2023-299569	25/10/2023 16:05	25/10/2023 18:02	JI PARANA
2023-299570	25/10/2023 16:07	26/10/2023 00:08	BURITIS
2023-299585	25/10/2023 16:16	25/10/2023 19:27	SAO FRANCISCO DO GUAPORE
2023-299460	25/10/2023 16:22	25/10/2023 21:45	CEREJEIRAS
2023-300212	25/10/2023 16:26	26/10/2023 00:26	PORTO VELHO
2023-299778	25/10/2023 16:27	25/10/2023 21:47	ARIQUEMES
2023-299606	25/10/2023 16:27	27/10/2023 12:10	JI PARANA

ENERGISA RONDÔNIA - DISTRIBUIDORA DE ENERGIA S.A.

Av. dos Imigrantes, nº 4.137 - bairro Industrial

Porto Velho (RO) CEP: 76821-063

05.914.650/0001-66 2556637

(69) 3216 4000 | Fax. (69) 3222-8720 | www.energisa.com.br

2023-299640	25/10/2023 16:40	25/10/2023 22:49	ARIQUEMES
2023-299674	25/10/2023 16:49	25/10/2023 20:03	PRESIDENTE MEDICI
2023-299652	25/10/2023 16:50	26/10/2023 12:34	CACOAL
2023-299687	25/10/2023 16:56	25/10/2023 23:01	ROLIM DE MOURA
2023-300139	25/10/2023 16:57	26/10/2023 14:50	JACY PARANA
2023-299712	25/10/2023 16:58	25/10/2023 21:28	PORTO VELHO
2023-299565	25/10/2023 17:13	25/10/2023 18:25	ALTO PARAISO
2023-299759	25/10/2023 17:18	25/10/2023 20:05	PORTO VELHO
2023-299870	25/10/2023 17:20	25/10/2023 19:52	ROLIM DE MOURA
2023-299805	25/10/2023 17:41	25/10/2023 23:11	ESPIGAO DOESTE
2023-299774	25/10/2023 17:42	26/10/2023 22:55	COLORADO DOESTE
2023-299812	25/10/2023 17:44	26/10/2023 00:05	JI PARANA
2023-299594	25/10/2023 17:52	25/10/2023 21:34	PORTO VELHO
2023-299861	25/10/2023 18:01	26/10/2023 09:37	COSTA MARQUES
2023-300394	25/10/2023 18:10	26/10/2023 14:21	NOVA BRASILANDIA
2023-299897	25/10/2023 18:10	26/10/2023 10:40	JI PARANA
2023-299891	25/10/2023 18:11	27/10/2023 07:47	JI PARANA
2023-299900	25/10/2023 18:13	25/10/2023 19:41	COLORADO DOESTE
2023-299874	25/10/2023 18:18	26/10/2023 18:07	PORTO VELHO
2023-299994	25/10/2023 18:27	25/10/2023 21:09	COLORADO DOESTE
2023-299925	25/10/2023 18:31	25/10/2023 22:03	NOVA MAMORE
2023-300285	25/10/2023 18:41	26/10/2023 09:37	MACHADINHO DOESTE
2023-300397	25/10/2023 18:44	26/10/2023 22:03	NOVA BRASILANDIA
2023-299960	25/10/2023 18:47	25/10/2023 20:39	PORTO VELHO
2023-300359	25/10/2023 18:51	26/10/2023 16:57	URUPA
2023-300005	25/10/2023 18:55	25/10/2023 23:14	MACHADINHO DOESTE
2023-299971	25/10/2023 19:01	25/10/2023 20:46	VILHENA
2023-300002	25/10/2023 19:06	27/10/2023 14:47	PORTO VELHO
2023-300061	25/10/2023 19:28	25/10/2023 21:50	MACHADINHO DOESTE
2023-300073	25/10/2023 19:34	26/10/2023 12:48	PORTO VELHO
2023-301223	25/10/2023 19:44	27/10/2023 16:24	NOVA MAMORE
2023-300159	25/10/2023 19:44	26/10/2023 15:14	PARECIS
2023-300960	25/10/2023 19:52	27/10/2023 11:15	SAO FRANCISCO DO GUAPORE
2023-300287	25/10/2023 19:54	26/10/2023 11:32	MACHADINHO DOESTE
2023-300121	25/10/2023 20:04	26/10/2023 15:55	TEIXEIROPOLIS
2023-300225	25/10/2023 20:10	26/10/2023 11:27	COSTA MARQUES
2023-300150	25/10/2023 20:15	26/10/2023 09:50	SAO FRANCISCO DO GUAPORE
2023-300165	25/10/2023 20:30	27/10/2023 08:12	ALTO ALEGRE
2023-300179	25/10/2023 20:43	26/10/2023 10:34	VILHENA
2023-300186	25/10/2023 20:49	26/10/2023 16:32	GOVERNADOR JORGE

ENERGISA RONDÔNIA - DISTRIBUIDORA DE ENERGIA S.A.

Av. dos Imigrantes, nº 4.137 - bairro Industrial

Porto Velho (RO) CEP: 76821-063

05.914.650/0001-66 2556637

(69) 3216 4000 | Fax. (69) 3222-8720 | www.energisa.com.br

			TEIXEIRA
2023-302518	25/10/2023 21:06	27/10/2023 13:31	CAMPO NOVO DE RONDONIA
2023-300206	25/10/2023 21:10	25/10/2023 22:49	VILHENA
2023-299474	25/10/2023 21:14	25/10/2023 23:20	CEREJEIRAS
2023-300430	25/10/2023 21:20	27/10/2023 10:09	SERINGUEIRAS
2023-299890	25/10/2023 21:26	26/10/2023 10:14	CABIXI
2023-300251	25/10/2023 21:35	27/10/2023 11:51	CANDEIAS DO JAMARI
2023-300260	25/10/2023 21:44	26/10/2023 04:51	VILHENA
2023-300261	25/10/2023 21:45	25/10/2023 22:50	CEREJEIRAS
2023-300361	25/10/2023 22:33	26/10/2023 22:36	URUPA
2023-300343	26/10/2023 00:01	26/10/2023 01:40	PORTO VELHO
2023-300368	26/10/2023 00:26	26/10/2023 21:57	PORTO VELHO
2023-300353	26/10/2023 01:57	26/10/2023 09:40	PORTO VELHO
2023-300391	26/10/2023 02:20	26/10/2023 07:33	ESPIGAO DOESTE
2023-300379	26/10/2023 02:59	26/10/2023 14:54	PORTO VELHO
2023-300408	26/10/2023 06:04	26/10/2023 08:41	COLORADO DOESTE
2023-317841	26/10/2023 06:19	26/10/2023 09:10	VILHENA
2023-301571	26/10/2023 06:33	27/10/2023 09:15	COLORADO DOESTE
2023-300419	26/10/2023 06:39	26/10/2023 09:00	COLORADO DOESTE
2023-300420	26/10/2023 06:42	26/10/2023 09:49	VILHENA
2023-300450	26/10/2023 07:01	26/10/2023 18:27	VILHENA
2023-300451	26/10/2023 07:03	26/10/2023 09:20	VILHENA
2023-300464	26/10/2023 07:22	26/10/2023 09:20	PORTO VELHO
2023-300466	26/10/2023 07:30	26/10/2023 09:43	GUAJARA MIRIM
2023-300470	26/10/2023 07:36	26/10/2023 17:35	ALTO PARAISO
2023-300476	26/10/2023 07:40	28/10/2023 12:00	NOVA MAMORE
2023-300477	26/10/2023 07:41	26/10/2023 12:47	VILHENA
2023-300472	26/10/2023 07:42	26/10/2023 11:48	CACAULANDIA
2023-299956	26/10/2023 07:43	27/10/2023 00:17	COLORADO DOESTE
2023-300483	26/10/2023 07:44	26/10/2023 19:08	ALTA FLORESTA
2023-300481	26/10/2023 07:48	27/10/2023 00:44	VILHENA
2023-300569	26/10/2023 07:48	26/10/2023 15:52	JI PARANA
2023-302757	26/10/2023 07:52	28/10/2023 16:55	JACY PARANA
2023-300496	26/10/2023 07:56	26/10/2023 13:40	NOVO HORIZONTE DO OESTE
2023-300498	26/10/2023 07:57	26/10/2023 11:36	CACOAL
2023-300499	26/10/2023 07:57	26/10/2023 16:11	NOVA UNIAO
2023-300500	26/10/2023 07:58	26/10/2023 12:02	UNIÃO BANDEIRANTES
2023-300502	26/10/2023 08:03	26/10/2023 14:37	PRESIDENTE MEDICI
2023-300503	26/10/2023 08:03	26/10/2023 15:19	ESPIGAO DOESTE
2023-300516	26/10/2023 08:12	27/10/2023 10:38	ROLIM DE MOURA

ENERGISA RONDÔNIA - DISTRIBUIDORA DE ENERGIA S.A.

Av. dos Imigrantes, nº 4.137 - bairro Industrial

Porto Velho (RO) CEP: 76821-063

05.914.650/0001-66 2556637

(69) 3216 4000 | Fax. (69) 3222-8720 | www.energisa.com.br

2023-300518	26/10/2023 08:13	26/10/2023 15:38	ALVORADA DOESTE
2023-300521	26/10/2023 08:17	26/10/2023 15:59	VILHENA
2023-300527	26/10/2023 08:20	27/10/2023 09:07	PIMENTA BUENO
2023-300598	26/10/2023 08:52	27/10/2023 12:57	ALTO ALEGRE
2023-300628	26/10/2023 09:10	26/10/2023 16:33	SERINGUEIRAS
2023-300632	26/10/2023 09:15	26/10/2023 10:19	GUAJARA MIRIM
2023-300693	26/10/2023 09:42	26/10/2023 15:00	PRESIDENTE MEDICI
2023-300695	26/10/2023 09:43	26/10/2023 11:29	VILHENA
2023-300716	26/10/2023 10:03	28/10/2023 11:38	JI PARANA
2023-300739	26/10/2023 10:09	26/10/2023 14:28	ALVORADA DOESTE
2023-300753	26/10/2023 10:19	28/10/2023 10:16	BURITIS
2023-300755	26/10/2023 10:24	26/10/2023 14:16	CORUMBIARA
2023-300800	26/10/2023 10:42	26/10/2023 16:45	COLORADO DOESTE
2023-301491	26/10/2023 10:49	26/10/2023 19:23	NOVA BRASILANDIA
2023-300837	26/10/2023 10:56	26/10/2023 12:31	VILHENA
2023-300876	26/10/2023 11:34	26/10/2023 22:28	ALTA FLORESTA
2023-300824	26/10/2023 11:50	26/10/2023 16:40	PORTO VELHO
2023-301780	26/10/2023 11:55	26/10/2023 23:34	GOVERNADOR JORGE TEIXEIRA
2023-300994	26/10/2023 11:57	26/10/2023 20:46	SAO FELIPE
2023-300948	26/10/2023 12:04	26/10/2023 20:15	COLORADO DOESTE
2023-301048	26/10/2023 12:06	28/10/2023 17:17	MIRANTE DA SERRA
2023-300956	26/10/2023 12:16	27/10/2023 03:30	PORTO VELHO
2023-300913	26/10/2023 12:27	26/10/2023 17:11	ARIQUEMES
2023-300914	26/10/2023 12:28	26/10/2023 17:49	ESPIGAO DOESTE
2023-301538	26/10/2023 12:37	27/10/2023 01:21	JI PARANA
2023-300981	26/10/2023 12:45	27/10/2023 16:40	NOVA MAMORE
2023-301015	26/10/2023 13:27	26/10/2023 21:33	SAO FRANCISCO DO GUAPORE
2023-301052	26/10/2023 13:43	26/10/2023 16:07	GUAJARA MIRIM
2023-301071	26/10/2023 13:47	26/10/2023 18:22	ALVORADA DOESTE
2023-301096	26/10/2023 14:08	26/10/2023 18:55	CASTANHEIRAS
2023-301186	26/10/2023 14:14	26/10/2023 19:40	VILHENA
2023-301307	26/10/2023 14:27	28/10/2023 20:17	SAO MIGUEL DO GUAPORE
2023-301169	26/10/2023 14:34	27/10/2023 00:34	PORTO VELHO
2023-301595	26/10/2023 14:39	26/10/2023 23:26	OURO PRETO DOESTE
2023-301305	26/10/2023 14:39	26/10/2023 18:16	SAO MIGUEL DO GUAPORE
2023-301181	26/10/2023 14:45	26/10/2023 20:20	ROLIM DE MOURA
2023-301158	26/10/2023 14:59	26/10/2023 15:40	DISTRITO DE TRIUNFO
2023-301550	26/10/2023 15:02	26/10/2023 18:13	PORTO VELHO
2023-301308	26/10/2023 15:06	26/10/2023 19:31	SAO MIGUEL DO GUAPORE

ENERGISA RONDÔNIA - DISTRIBUIDORA DE ENERGIA S.A.

Av. dos Imigrantes, nº 4.137 - bairro Industrial

Porto Velho (RO) CEP: 76821-063

05.914.650/0001-66 2556637

(69) 3216 4000 | Fax. (69) 3222-8720 | www.energisa.com.br

2023-301644	26/10/2023 15:07	27/10/2023 10:10	ALVORADA DOESTE
2023-301217	26/10/2023 15:10	27/10/2023 12:00	SAO FRANCISCO DO GUAPORE
2023-301225	26/10/2023 15:16	27/10/2023 17:20	SERINGUEIRAS
2023-301233	26/10/2023 15:20	26/10/2023 23:55	NOVA MAMORE
2023-301235	26/10/2023 15:20	26/10/2023 19:20	COSTA MARQUES
2023-301242	26/10/2023 15:26	27/10/2023 00:01	SAO FRANCISCO DO GUAPORE
2023-301306	26/10/2023 15:42	27/10/2023 02:13	SAO MIGUEL DO GUAPORE
2023-301309	26/10/2023 15:42	26/10/2023 22:58	CANDEIAS DO JAMARI
2023-301385	26/10/2023 15:44	26/10/2023 18:43	SAO MIGUEL DO GUAPORE
2023-301339	26/10/2023 15:56	27/10/2023 12:36	SAO FRANCISCO DO GUAPORE
2023-301320	26/10/2023 15:57	27/10/2023 11:40	SAO MIGUEL DO GUAPORE
2023-301327	26/10/2023 15:58	26/10/2023 22:56	PORTO VELHO
2023-301370	26/10/2023 16:18	26/10/2023 21:30	URUPA
2023-301384	26/10/2023 16:25	27/10/2023 21:41	SAO FRANCISCO DO GUAPORE
2023-301395	26/10/2023 16:32	27/10/2023 15:25	CAMPO NOVO DE RONDONIA
2023-310269	26/10/2023 16:32	01/11/2023 14:03	NOVA BRASILANDIA
2023-301431	26/10/2023 16:32	26/10/2023 20:54	SAO MIGUEL DO GUAPORE
2023-301266	26/10/2023 16:38	28/10/2023 17:00	ALTA FLORESTA
2023-301442	26/10/2023 16:51	27/10/2023 02:53	PIMENTA BUENO
2023-301421	26/10/2023 16:55	26/10/2023 19:30	OURO PRETO DOESTE
2023-301454	26/10/2023 16:59	26/10/2023 21:14	ITAPUA DO OESTE
2023-301423	26/10/2023 17:03	27/10/2023 15:01	ALTO PARAISO
2023-301470	26/10/2023 17:09	26/10/2023 19:45	OURO PRETO DOESTE
2023-301485	26/10/2023 17:15	28/10/2023 17:54	NOVA MAMORE
2023-301993	26/10/2023 17:30	27/10/2023 14:35	NOVA BRASILANDIA
2023-302061	26/10/2023 17:43	27/10/2023 10:30	CAMPO NOVO DE RONDONIA
2023-302820	26/10/2023 17:43	27/10/2023 17:47	SAO MIGUEL DO GUAPORE
2023-301572	26/10/2023 17:45	27/10/2023 10:11	PIMENTA BUENO
2023-301574	26/10/2023 17:46	27/10/2023 12:06	ALTO PARAISO
2023-301575	26/10/2023 17:46	27/10/2023 14:35	CANDEIAS DO JAMARI
2023-301576	26/10/2023 17:47	27/10/2023 13:10	VILHENA
2023-301920	26/10/2023 17:53	30/10/2023 14:54	IZIDOLANDIA
2023-301694	26/10/2023 17:57	29/10/2023 00:41	NOVA MAMORE
2023-301593	26/10/2023 17:58	27/10/2023 07:29	JARU
2023-301594	26/10/2023 17:58	27/10/2023 08:35	PIMENTA BUENO
2023-301559	26/10/2023 18:03	27/10/2023 15:38	SAO FRANCISCO DO GUAPORE
2023-302092	26/10/2023 18:05	27/10/2023 09:35	SAO MIGUEL DO GUAPORE
2023-301615	26/10/2023 18:13	27/10/2023 02:51	ITAPUA DO OESTE
2023-301631	26/10/2023 18:24	26/10/2023 22:42	BURITIS
2023-301634	26/10/2023 18:25	27/10/2023 15:03	TEIXEIROPOLIS

ENERGISA RONDÔNIA - DISTRIBUIDORA DE ENERGIA S.A.

Av. dos Imigrantes, nº 4.137 - bairro Industrial

Porto Velho (RO) CEP: 76821-063

05.914.650/0001-66 2556637

(69) 3216 4000 | Fax. (69) 3222-8720 | www.energisa.com.br

2023-301649	26/10/2023 18:33	27/10/2023 16:01	TEIXEIROPOLIS
2023-301688	26/10/2023 18:40	26/10/2023 21:44	ARIQUEMES
2023-301684	26/10/2023 18:45	27/10/2023 10:31	BURITIS
2023-302132	26/10/2023 18:46	28/10/2023 11:45	CACAULANDIA
2023-301737	26/10/2023 18:48	26/10/2023 23:24	URUPA
2023-301703	26/10/2023 18:50	27/10/2023 11:12	PORTO VELHO
2023-301720	26/10/2023 18:59	27/10/2023 13:05	CABIXI
2023-317422	26/10/2023 19:23	27/10/2023 03:06	MIRANTE DA SERRA
2023-301329	26/10/2023 19:26	27/10/2023 10:28	SAO FRANCISCO DO GUAPORE
2023-301774	26/10/2023 19:28	27/10/2023 01:03	PORTO VELHO
2023-301777	26/10/2023 19:31	27/10/2023 10:39	CHUPINGUAIA
2023-301793	26/10/2023 19:40	28/10/2023 11:49	DISTRITO DE TRIUNFO
2023-301800	26/10/2023 19:43	29/10/2023 15:30	PIMENTA BUENO
2023-302114	26/10/2023 19:50	27/10/2023 16:27	VILHENA
2023-301876	26/10/2023 19:56	27/10/2023 10:30	SERINGUEIRAS
2023-301820	26/10/2023 20:09	28/10/2023 09:29	GUAJARA MIRIM
2023-301823	26/10/2023 20:10	27/10/2023 14:50	COSTA MARQUES
2023-301869	26/10/2023 20:16	27/10/2023 17:00	CORUMBIARA
2023-301835	26/10/2023 20:28	29/10/2023 08:11	CASTANHEIRAS
2023-301841	26/10/2023 20:30	27/10/2023 10:17	SAO FRANCISCO DO GUAPORE
2023-302421	26/10/2023 21:09	27/10/2023 16:55	VILHENA
2023-302028	26/10/2023 21:24	27/10/2023 09:33	MIRANTE DA SERRA
2023-301938	26/10/2023 22:31	27/10/2023 00:00	SAO MIGUEL DO GUAPORE
2023-302120	26/10/2023 22:44	27/10/2023 13:25	VILHENA
2023-302134	27/10/2023 00:42	28/10/2023 10:28	URUPA
2023-301886	27/10/2023 01:59	27/10/2023 07:02	CABIXI
2023-301387	27/10/2023 03:07	27/10/2023 13:25	ALVORADA DOESTE
2023-302030	27/10/2023 05:07	27/10/2023 13:42	TARILANDIA
2023-341054	27/10/2023 06:08	27/10/2023 12:42	VILHENA
2023-301984	27/10/2023 06:11	27/10/2023 22:24	PORTO VELHO
2023-302013	27/10/2023 06:31	27/10/2023 10:57	JI PARANA
2023-302019	27/10/2023 06:33	27/10/2023 11:50	JI PARANA
2023-302025	27/10/2023 06:46	27/10/2023 11:03	TARILANDIA
2023-302052	27/10/2023 06:56	27/10/2023 13:00	CORUMBIARA
2023-302054	27/10/2023 07:05	28/10/2023 17:54	NOVA UNIAO
2023-302058	27/10/2023 07:09	27/10/2023 14:31	EXTREMA
2023-302071	27/10/2023 07:25	27/10/2023 22:40	EXTREMA
2023-302086	27/10/2023 07:39	27/10/2023 19:17	BURITIS
2023-302038	27/10/2023 07:48	27/10/2023 17:48	JI PARANA
2023-302676	27/10/2023 07:54	28/10/2023 11:59	GUAJARA MIRIM

ENERGISA RONDÔNIA - DISTRIBUIDORA DE ENERGIA S.A.

Av. dos Imigrantes, nº 4.137 - bairro Industrial

Porto Velho (RO) CEP: 76821-063

05.914.650/0001-66 2556637

(69) 3216 4000 | Fax. (69) 3222-8720 | www.energisa.com.br

2023-302135	27/10/2023 07:57	27/10/2023 08:44	ALTA FLORESTA
2023-301739	27/10/2023 07:59	28/10/2023 11:10	ALTO PARAISO
2023-302142	27/10/2023 08:03	27/10/2023 17:32	CACAULANDIA
2023-302146	27/10/2023 08:03	27/10/2023 13:49	CUJUBIM
2023-302273	27/10/2023 08:04	27/10/2023 17:28	GUAJARA MIRIM
2023-302435	27/10/2023 08:06	28/10/2023 12:14	NOVA UNIAO
2023-302152	27/10/2023 08:07	27/10/2023 11:54	COLORADO DOESTE
2023-302172	27/10/2023 08:19	27/10/2023 17:53	CAMPO NOVO DE RONDONIA
2023-302173	27/10/2023 08:20	28/10/2023 17:26	EXTREMA
2023-302103	27/10/2023 08:21	28/10/2023 14:45	COLORADO DOESTE
2023-302192	27/10/2023 08:30	29/10/2023 11:32	COSTA MARQUES
2023-302196	27/10/2023 08:32	29/10/2023 18:16	VILA DE ABUNA
2023-304312	27/10/2023 08:33	28/10/2023 12:45	JI PARANA
2023-302585	27/10/2023 08:36	28/10/2023 10:11	CAMPO NOVO DE RONDONIA
2023-302204	27/10/2023 08:37	27/10/2023 15:37	VILHENA
2023-302230	27/10/2023 08:43	27/10/2023 18:49	JI PARANA
2023-302220	27/10/2023 08:44	31/10/2023 11:00	BURITIS
2023-302221	27/10/2023 08:50	27/10/2023 12:45	PRESIDENTE MEDICI
2023-302268	27/10/2023 08:56	27/10/2023 12:16	JI PARANA
2023-303837	27/10/2023 08:57	28/10/2023 14:31	PARECIS
2023-302274	27/10/2023 09:01	27/10/2023 18:04	COLORADO DOESTE
2023-302276	27/10/2023 09:01	28/10/2023 15:11	EXTREMA
2023-302278	27/10/2023 09:01	27/10/2023 12:58	CHUPINGUAIA
2023-302267	27/10/2023 09:02	27/10/2023 14:05	TARILANDIA
2023-325480	27/10/2023 09:07	12/11/2023 13:19	JI PARANA
2023-302293	27/10/2023 09:09	27/10/2023 17:14	CORUMBIARA
2023-302643	27/10/2023 09:15	27/10/2023 18:36	CORUMBIARA
2023-302307	27/10/2023 09:15	27/10/2023 17:22	TEIXEIROPOLIS
2023-302329	27/10/2023 09:17	27/10/2023 14:12	TARILANDIA
2023-302644	27/10/2023 09:27	27/10/2023 18:19	CORUMBIARA
2023-302323	27/10/2023 09:28	27/10/2023 18:02	CORUMBIARA
2023-302356	27/10/2023 09:39	27/10/2023 18:20	TEIXEIROPOLIS
2023-302948	27/10/2023 09:47	29/10/2023 12:28	ALTA FLORESTA
2023-302396	27/10/2023 09:57	28/10/2023 01:06	PIMENTA BUENO
2023-318453	27/10/2023 10:03	30/10/2023 19:07	COSTA MARQUES
2023-317393	27/10/2023 10:16	27/10/2023 18:05	GOVERNADOR JORGE TEIXEIRA
2023-302448	27/10/2023 10:27	27/10/2023 12:31	PORTO VELHO
2023-304822	27/10/2023 10:31	28/10/2023 20:54	MACHADINHO DOESTE
2023-302490	27/10/2023 10:37	27/10/2023 11:31	VILHENA

ENERGISA RONDÔNIA - DISTRIBUIDORA DE ENERGIA S.A.

Av. dos Imigrantes, nº 4.137 - bairro Industrial

Porto Velho (RO) CEP: 76821-063

05.914.650/0001-66 2556637

(69) 3216 4000 | Fax. (69) 3222-8720 | www.energisa.com.br

2023-302480	27/10/2023 10:38	28/10/2023 03:00	CACOAL
2023-302531	27/10/2023 10:40	28/10/2023 15:22	MONTE NEGRO
2023-302488	27/10/2023 10:41	27/10/2023 12:38	CACOAL
2023-303677	27/10/2023 10:45	28/10/2023 10:14	MACHADINHO DOESTE
2023-302509	27/10/2023 11:02	27/10/2023 17:30	ALTA FLORESTA
2023-302510	27/10/2023 11:03	27/10/2023 17:56	PORTO VELHO
2023-302560	27/10/2023 11:24	27/10/2023 16:28	CHUPINGUAIA
2023-302562	27/10/2023 11:26	28/10/2023 11:00	CAMPO NOVO DE RONDONIA
2023-342836	27/10/2023 11:31	28/10/2023 12:14	CAMPO NOVO DE RONDONIA
2023-304383	27/10/2023 11:45	28/10/2023 14:01	CUJUBIM
2023-304297	27/10/2023 11:45	28/10/2023 11:45	CUJUBIM
2023-307754	27/10/2023 11:50	31/10/2023 15:50	ARIQUEMES
2023-302615	27/10/2023 11:52	27/10/2023 14:56	PORTO VELHO
2023-303824	27/10/2023 12:04	28/10/2023 14:32	VALE DO ANARI
2023-302649	27/10/2023 12:12	27/10/2023 13:45	ARIQUEMES
2023-302629	27/10/2023 12:16	27/10/2023 13:29	PORTO VELHO
2023-302696	27/10/2023 12:47	27/10/2023 16:58	COLORADO DOESTE
2023-302706	27/10/2023 12:52	28/10/2023 14:57	GUAJARA MIRIM
2023-302703	27/10/2023 12:54	27/10/2023 15:29	OURO PRETO DOESTE
2023-302711	27/10/2023 13:01	28/10/2023 11:04	MONTE NEGRO
2023-317620	27/10/2023 13:04	27/10/2023 20:35	COLORADO DOESTE
2023-304384	27/10/2023 13:24	28/10/2023 13:52	CUJUBIM
2023-302791	27/10/2023 13:37	27/10/2023 16:46	PORTO VELHO
2023-304183	27/10/2023 14:03	28/10/2023 20:09	PORTO VELHO
2023-302754	27/10/2023 14:07	28/10/2023 01:40	PORTO VELHO
2023-306412	27/10/2023 14:08	29/10/2023 17:18	GUAJARA MIRIM
2023-302831	27/10/2023 14:13	27/10/2023 14:44	CABIXI
2023-302841	27/10/2023 14:19	27/10/2023 18:40	ALTA FLORESTA
2023-302859	27/10/2023 14:33	27/10/2023 19:28	GUAJARA MIRIM
2023-302861	27/10/2023 14:35	28/10/2023 11:30	PORTO VELHO
2023-302867	27/10/2023 14:38	30/10/2023 12:18	ALTA FLORESTA
2023-302868	27/10/2023 14:39	27/10/2023 19:12	VISTA ALEGRE DO ABUNA
2023-302872	27/10/2023 14:47	27/10/2023 22:55	PORTO VELHO
2023-302875	27/10/2023 14:49	27/10/2023 23:41	PARECIS
2023-299463	27/10/2023 14:51	27/10/2023 18:44	NOVA MAMORE
2023-302909	27/10/2023 14:52	28/10/2023 17:30	MONTE NEGRO
2023-302939	27/10/2023 14:54	29/10/2023 09:00	CAMPO NOVO DE RONDONIA
2023-304303	27/10/2023 14:56	28/10/2023 12:53	COSTA MARQUES
2023-302914	27/10/2023 14:59	27/10/2023 15:45	DISTRITO DE TRIUNFO
2023-302940	27/10/2023 15:00	28/10/2023 19:12	ALTO ALEGRE

ENERGISA RONDÔNIA - DISTRIBUIDORA DE ENERGIA S.A.

Av. dos Imigrantes, nº 4.137 - bairro Industrial

Porto Velho (RO) CEP: 76821-063

05.914.650/0001-66 2556637

(69) 3216 4000 | Fax. (69) 3222-8720 | www.energisa.com.br

2023-302945	27/10/2023 15:03	28/10/2023 05:42	PORTO VELHO
2023-302963	27/10/2023 15:17	27/10/2023 18:11	ROLIM DE MOURA
2023-303740	27/10/2023 15:25	27/10/2023 20:43	PORTO VELHO
2023-303737	27/10/2023 15:29	28/10/2023 08:14	VILHENA
2023-303749	27/10/2023 15:29	27/10/2023 18:20	ALVORADA DOESTE
2023-306384	27/10/2023 15:36	30/10/2023 06:50	MACHADINHO DOESTE
2023-303760	27/10/2023 15:38	27/10/2023 18:05	GUAJARA MIRIM
2023-303768	27/10/2023 15:45	29/10/2023 08:39	SAO FRANCISCO DO GUAPORE
2023-303773	27/10/2023 15:47	28/10/2023 10:38	PORTO VELHO
2023-303777	27/10/2023 15:49	27/10/2023 18:00	GUAPORE
2023-303779	27/10/2023 15:49	27/10/2023 18:51	PORTO VELHO
2023-303782	27/10/2023 15:50	28/10/2023 00:42	PORTO VELHO
2023-305148	27/10/2023 15:53	28/10/2023 16:18	JI PARANA
2023-309023	27/10/2023 15:58	31/10/2023 16:15	MACHADINHO DOESTE
2023-303833	27/10/2023 16:05	27/10/2023 22:54	COLORADO DOESTE
2023-303842	27/10/2023 16:06	27/10/2023 16:55	ALTO PARAISO
2023-304179	27/10/2023 16:07	28/10/2023 22:00	NOVA BRASILANDIA
2023-303856	27/10/2023 16:12	28/10/2023 15:15	EXTREMA
2023-303863	27/10/2023 16:22	28/10/2023 10:30	CHUPINGUAIA
2023-303679	27/10/2023 16:24	27/10/2023 18:54	BURITIS
2023-303867	27/10/2023 16:24	28/10/2023 06:10	ITAPUA DO OESTE
2023-304296	27/10/2023 16:25	28/10/2023 13:05	CUJUBIM
2023-303822	27/10/2023 16:27	28/10/2023 13:13	VALE DO ANARI
2023-303884	27/10/2023 16:37	28/10/2023 04:50	PORTO VELHO
2023-303930	27/10/2023 16:43	28/10/2023 19:11	ARIQUEMES
2023-303939	27/10/2023 16:51	27/10/2023 23:17	PORTO VELHO
2023-303919	27/10/2023 17:00	28/10/2023 15:51	NOVA BRASILANDIA
2023-303970	27/10/2023 17:05	28/10/2023 09:18	CACOAL
2023-303953	27/10/2023 17:10	28/10/2023 17:32	DISTRITO DE TRIUNFO
2023-303986	27/10/2023 17:15	29/10/2023 17:17	SAO CARLOS
2023-304016	27/10/2023 17:24	28/10/2023 05:47	PORTO VELHO
2023-304603	27/10/2023 17:53	28/10/2023 11:16	CACOAL
2023-304408	27/10/2023 18:04	28/10/2023 12:26	CUJUBIM
2023-304092	27/10/2023 18:08	28/10/2023 13:25	ROLIM DE MOURA
2023-303967	27/10/2023 18:09	28/10/2023 11:30	CUJUBIM
2023-304098	27/10/2023 18:10	28/10/2023 10:50	ALTO PARAISO
2023-304182	27/10/2023 18:15	28/10/2023 16:34	NOVA BRASILANDIA
2023-304386	27/10/2023 18:21	28/10/2023 13:31	CUJUBIM
2023-304327	27/10/2023 18:21	28/10/2023 11:20	SAO FRANCISCO DO GUAPORE
2023-304130	27/10/2023 18:22	28/10/2023 19:20	CACOAL

ENERGISA RONDÔNIA - DISTRIBUIDORA DE ENERGIA S.A.

Av. dos Imigrantes, nº 4.137 - bairro Industrial

Porto Velho (RO) CEP: 76821-063

05.914.650/0001-66 2556637

(69) 3216 4000 | Fax. (69) 3222-8720 | www.energisa.com.br

2023-306262	27/10/2023 18:25	29/10/2023 12:40	CACAULANDIA
2023-304122	27/10/2023 18:25	27/10/2023 19:38	PORTO VELHO
2023-304136	27/10/2023 18:26	28/10/2023 01:54	PORTO VELHO
2023-304142	27/10/2023 18:32	27/10/2023 21:58	CACAULANDIA
2023-304144	27/10/2023 18:34	28/10/2023 14:55	VILHENA
2023-304146	27/10/2023 18:35	27/10/2023 22:48	CACAULANDIA
2023-304525	27/10/2023 18:37	28/10/2023 00:30	CACOAL
2023-304167	27/10/2023 18:38	27/10/2023 23:30	CACAULANDIA
2023-304321	27/10/2023 18:38	28/10/2023 17:22	MACHADINHO DOESTE
2023-304161	27/10/2023 18:46	27/10/2023 22:37	ESPIGAO DOESTE
2023-304527	27/10/2023 18:52	28/10/2023 08:26	CACOAL
2023-304248	27/10/2023 19:18	29/10/2023 15:37	SAO FRANCISCO DO GUAPORE
2023-304256	27/10/2023 19:20	28/10/2023 13:09	PRESIDENTE MEDICI
2023-304257	27/10/2023 19:20	27/10/2023 22:07	JARU
2023-304229	27/10/2023 19:22	28/10/2023 09:56	ARIQUEMES
2023-304262	27/10/2023 19:26	27/10/2023 21:30	CACOAL
2023-304273	27/10/2023 19:30	29/10/2023 11:10	RIO CRESPO
2023-304396	27/10/2023 19:30	28/10/2023 10:40	PRESIDENTE MEDICI
2023-304621	27/10/2023 19:31	28/10/2023 11:25	CACOAL
2023-304235	27/10/2023 19:37	28/10/2023 01:51	PRESIDENTE MEDICI
2023-304304	27/10/2023 19:43	27/10/2023 22:15	CACOAL
2023-304308	27/10/2023 19:43	28/10/2023 12:10	CACOAL
2023-304232	27/10/2023 19:47	28/10/2023 13:30	NOVA MAMORE
2023-304340	27/10/2023 20:02	27/10/2023 23:47	ALTA FLORESTA
2023-304361	27/10/2023 20:13	28/10/2023 11:54	ALVORADA DOESTE
2023-304373	27/10/2023 20:18	27/10/2023 23:53	MACHADINHO DOESTE
2023-304379	27/10/2023 20:33	28/10/2023 16:28	CUJUBIM
2023-304543	27/10/2023 20:46	28/10/2023 11:00	GOVERNADOR JORGE TEIXEIRA
2023-304402	27/10/2023 21:08	28/10/2023 04:08	NOVA BRASILANDIA
2023-304610	27/10/2023 21:13	28/10/2023 14:46	CACOAL
2023-304613	27/10/2023 21:25	28/10/2023 14:30	PIMENTA BUENO
2023-304617	27/10/2023 21:25	28/10/2023 08:00	SAO FELIPE
2023-309383	27/10/2023 21:47	31/10/2023 12:37	PORTO VELHO
2023-304488	27/10/2023 21:50	28/10/2023 00:14	ESPIGAO DOESTE
2023-304505	27/10/2023 22:30	27/10/2023 23:10	OURO PRETO DOESTE
2023-304542	27/10/2023 23:10	28/10/2023 13:13	MINISTRO ANDREAZZA
2023-304554	28/10/2023 00:38	28/10/2023 09:04	COLORADO DOESTE
2023-304656	28/10/2023 01:00	28/10/2023 15:01	SANTA LUZIA
2023-304519	28/10/2023 02:12	28/10/2023 17:30	PIMENTA BUENO

ENERGISA RONDÔNIA - DISTRIBUIDORA DE ENERGIA S.A.

Av. dos Imigrantes, nº 4.137 - bairro Industrial

Porto Velho (RO) CEP: 76821-063

05.914.650/0001-66 2556637

(69) 3216 4000 | Fax. (69) 3222-8720 | www.energisa.com.br

2023-304522	28/10/2023 04:17	28/10/2023 05:16	PORTO VELHO
2023-304869	28/10/2023 05:09	28/10/2023 12:10	CACOAL
2023-304787	28/10/2023 05:16	28/10/2023 13:25	NOVO HORIZONTE DO OESTE
2023-304595	28/10/2023 05:46	28/10/2023 11:12	SAO FELIPE
2023-304849	28/10/2023 05:47	28/10/2023 16:09	ALVORADA DOESTE
2023-304616	28/10/2023 06:14	28/10/2023 16:53	NOVA BRASILANDIA
2023-304633	28/10/2023 06:25	28/10/2023 22:13	SAO FELIPE
2023-304634	28/10/2023 06:29	30/10/2023 16:50	URUPA
2023-304703	28/10/2023 06:44	28/10/2023 10:49	NOVA BRASILANDIA
2023-304760	28/10/2023 06:50	28/10/2023 11:10	NOVA BRASILANDIA
2023-305421	28/10/2023 06:52	30/10/2023 02:12	ITAPUA DO OESTE
2023-304659	28/10/2023 06:58	28/10/2023 09:20	PORTO VELHO
2023-304661	28/10/2023 07:01	28/10/2023 18:30	NOVO HORIZONTE DO OESTE
2023-304837	28/10/2023 07:03	29/10/2023 01:17	CANDEIAS DO JAMARI
2023-304664	28/10/2023 07:04	29/10/2023 08:53	ALTO PARAISO
2023-304910	28/10/2023 07:09	29/10/2023 10:41	ROLIM DE MOURA
2023-304676	28/10/2023 07:13	28/10/2023 09:26	JI PARANA
2023-304679	28/10/2023 07:14	28/10/2023 21:45	ALTO PARAISO
2023-304680	28/10/2023 07:15	28/10/2023 09:18	ESPIGAO DOESTE
2023-304687	28/10/2023 07:18	30/10/2023 17:10	PRIMAVERA
2023-304691	28/10/2023 07:21	28/10/2023 10:51	VALE DO PARAISO
2023-304694	28/10/2023 07:24	28/10/2023 12:06	NOVA UNIAO
2023-304705	28/10/2023 07:27	29/10/2023 15:28	NOVA BRASILANDIA
2023-304818	28/10/2023 07:33	30/10/2023 13:20	MACHADINHO DOESTE
2023-304725	28/10/2023 07:41	28/10/2023 12:24	ARIQUEMES
2023-304579	28/10/2023 07:51	29/10/2023 13:44	OURO PRETO DOESTE
2023-304754	28/10/2023 07:52	28/10/2023 09:46	ESPIGAO DOESTE
2023-304759	28/10/2023 07:54	28/10/2023 19:04	COSTA MARQUES
2023-304783	28/10/2023 08:07	29/10/2023 14:42	ALTA FLORESTA
2023-304951	28/10/2023 08:10	29/10/2023 09:56	PORTO VELHO
2023-304789	28/10/2023 08:10	29/10/2023 10:33	SANTA LUZIA
2023-304792	28/10/2023 08:12	28/10/2023 11:28	CASTANHEIRAS
2023-304800	28/10/2023 08:16	28/10/2023 17:40	CUJUBIM
2023-342838	28/10/2023 08:22	28/10/2023 14:49	JI PARANA
2023-304810	28/10/2023 08:25	31/10/2023 18:25	CAMPO NOVO DE RONDONIA
2023-304812	28/10/2023 08:26	29/10/2023 09:15	VILHENA
2023-304926	28/10/2023 08:30	28/10/2023 15:57	PORTO VELHO
2023-304823	28/10/2023 08:30	28/10/2023 23:23	ESPIGAO DOESTE
2023-304828	28/10/2023 08:33	28/10/2023 22:10	SANTA LUZIA
2023-304848	28/10/2023 08:38	30/10/2023 13:51	EXTREMA

ENERGISA RONDÔNIA - DISTRIBUIDORA DE ENERGIA S.A.

Av. dos Imigrantes, nº 4.137 - bairro Industrial

Porto Velho (RO) CEP: 76821-063

05.914.650/0001-66 2556637

(69) 3216 4000 | Fax. (69) 3222-8720 | www.energisa.com.br

2023-304845	28/10/2023 08:47	28/10/2023 14:22	PORTO VELHO
2023-304846	28/10/2023 08:47	28/10/2023 22:28	MIRANTE DA SERRA
2023-304912	28/10/2023 09:05	28/10/2023 13:15	CORUMBIARA
2023-304916	28/10/2023 09:08	31/10/2023 18:28	CACAULANDIA
2023-304917	28/10/2023 09:08	28/10/2023 11:16	CORUMBIARA
2023-304923	28/10/2023 09:09	28/10/2023 18:30	PIMENTA BUENO
2023-304940	28/10/2023 09:24	28/10/2023 14:18	CAMPO NOVO DE RONDONIA
2023-304942	28/10/2023 09:25	28/10/2023 10:59	JI PARANA
2023-304959	28/10/2023 09:38	28/10/2023 16:04	CAMPO NOVO DE RONDONIA
2023-304896	28/10/2023 09:46	29/10/2023 09:45	PRIMAVERA
2023-313998	28/10/2023 09:53	28/10/2023 17:00	SAO FRANCISCO DO GUAPORE
2023-304997	28/10/2023 10:06	28/10/2023 13:23	PARECIS
2023-305006	28/10/2023 10:18	28/10/2023 17:42	COSTA MARQUES
2023-304857	28/10/2023 10:19	28/10/2023 16:30	GUAJARA MIRIM
2023-305012	28/10/2023 10:22	28/10/2023 14:10	CACOAL
2023-305019	28/10/2023 10:26	29/10/2023 17:40	CORUMBIARA
2023-305479	28/10/2023 10:30	29/10/2023 08:23	NOVA UNIAO
2023-305048	28/10/2023 10:53	28/10/2023 21:40	CAMPO NOVO DE RONDONIA
2023-305063	28/10/2023 11:12	29/10/2023 11:10	SAO FRANCISCO DO GUAPORE
2023-305064	28/10/2023 11:13	28/10/2023 15:38	NOVA MAMORE
2023-305072	28/10/2023 11:32	28/10/2023 14:57	PORTO VELHO
2023-305128	28/10/2023 11:44	28/10/2023 14:50	PRESIDENTE MEDICI
2023-305130	28/10/2023 11:44	28/10/2023 22:00	VILHENA
2023-305074	28/10/2023 11:57	29/10/2023 12:04	VILA DOM BOSCO
2023-305137	28/10/2023 12:01	28/10/2023 18:38	CAMPO NOVO DE RONDONIA
2023-305158	28/10/2023 12:16	28/10/2023 17:47	PIMENTA BUENO
2023-305163	28/10/2023 12:21	28/10/2023 17:42	CACOAL
2023-305164	28/10/2023 12:21	28/10/2023 18:02	CAMPO NOVO DE RONDONIA
2023-305562	28/10/2023 12:43	30/10/2023 09:53	MACHADINHO DOESTE
2023-305193	28/10/2023 12:46	29/10/2023 08:45	PACARANA
2023-305196	28/10/2023 12:49	28/10/2023 14:23	OURO PRETO DOESTE
2023-305117	28/10/2023 12:54	29/10/2023 10:52	MACHADINHO DOESTE
2023-304598	28/10/2023 12:55	28/10/2023 13:40	MACHADINHO DOESTE
2023-305204	28/10/2023 13:02	29/10/2023 12:53	SANTA LUZIA
2023-306240	28/10/2023 13:04	29/10/2023 13:34	VILHENA
2023-305249	28/10/2023 13:36	28/10/2023 13:54	COLORADO DOESTE
2023-305258	28/10/2023 13:57	28/10/2023 15:00	VILHENA
2023-305262	28/10/2023 14:20	28/10/2023 16:48	JI PARANA
2023-305772	28/10/2023 14:29	30/10/2023 12:44	PORTO VELHO
2023-305338	28/10/2023 14:34	31/10/2023 18:29	VALE DO ANARI

ENERGISA RONDÔNIA - DISTRIBUIDORA DE ENERGIA S.A.

Av. dos Imigrantes, nº 4.137 - bairro Industrial

Porto Velho (RO) CEP: 76821-063

05.914.650/0001-66 2556637

(69) 3216 4000 | Fax. (69) 3222-8720 | www.energisa.com.br

2023-305340	28/10/2023 14:35	29/10/2023 09:28	SAO FRANCISCO DO GUAPORE
2023-305337	28/10/2023 14:35	28/10/2023 23:10	PORTO VELHO
2023-305316	28/10/2023 14:35	28/10/2023 15:57	VILHENA
2023-305347	28/10/2023 14:39	29/10/2023 07:10	VILHENA
2023-305352	28/10/2023 14:44	28/10/2023 18:01	CUJUBIM
2023-305365	28/10/2023 14:54	28/10/2023 22:41	GUAJARA MIRIM
2023-306118	28/10/2023 14:54	29/10/2023 15:31	SANTA LUZIA
2023-305368	28/10/2023 14:55	28/10/2023 16:16	CACOAL
2023-305470	28/10/2023 14:55	30/10/2023 01:12	NOVA BRASILANDIA
2023-305741	28/10/2023 14:55	29/10/2023 01:30	NOVA BRASILANDIA
2023-305523	28/10/2023 14:59	28/10/2023 17:45	VILHENA
2023-305378	28/10/2023 15:02	29/10/2023 10:00	RIO CRESPO
2023-307964	28/10/2023 15:03	30/10/2023 22:43	VILHENA
2023-305384	28/10/2023 15:04	29/10/2023 21:32	JARU
2023-305487	28/10/2023 15:11	28/10/2023 21:22	RIO CRESPO
2023-306081	28/10/2023 15:17	29/10/2023 03:50	VILHENA
2023-317395	28/10/2023 15:21	28/10/2023 16:34	MACHADINHO DOESTE
2023-305392	28/10/2023 15:23	28/10/2023 20:52	PORTO VELHO
2023-305419	28/10/2023 15:26	30/10/2023 02:03	GOVERNADOR JORGE TEIXEIRA
2023-305430	28/10/2023 15:31	29/10/2023 10:15	NOVA UNIAO
2023-305438	28/10/2023 15:36	29/10/2023 09:10	CACAULANDIA
2023-305867	28/10/2023 15:52	29/10/2023 15:10	JI PARANA
2023-305596	28/10/2023 16:05	29/10/2023 17:00	COLINA VERDE
2023-305649	28/10/2023 16:07	29/10/2023 15:40	NOVA UNIAO
2023-305835	28/10/2023 16:21	29/10/2023 07:57	SAO MIGUEL DO GUAPORE
2023-305526	28/10/2023 16:37	29/10/2023 14:38	URUPA
2023-305532	28/10/2023 16:45	29/10/2023 12:22	MONTE NEGRO
2023-305987	28/10/2023 16:52	29/10/2023 13:07	COSTA MARQUES
2023-305570	28/10/2023 17:01	28/10/2023 18:34	VILHENA
2023-305576	28/10/2023 17:07	29/10/2023 19:18	TANCREDOPOLIS
2023-305577	28/10/2023 17:08	28/10/2023 22:50	PRESIDENTE MEDICI
2023-305580	28/10/2023 17:13	29/10/2023 09:13	TANCREDOPOLIS
2023-305578	28/10/2023 17:14	28/10/2023 18:27	PORTO VELHO
2023-305642	28/10/2023 17:17	28/10/2023 20:45	ROLIM DE MOURA
2023-305610	28/10/2023 17:17	28/10/2023 19:45	ROLIM DE MOURA
2023-306036	28/10/2023 17:20	29/10/2023 12:15	ROLIM DE MOURA
2023-305637	28/10/2023 17:33	30/10/2023 09:56	PORTO VELHO
2023-305641	28/10/2023 17:35	30/10/2023 14:39	ALTA FLORESTA
2023-305873	28/10/2023 17:36	29/10/2023 10:00	ROLIM DE MOURA

ENERGISA RONDÔNIA - DISTRIBUIDORA DE ENERGIA S.A.

Av. dos Imigrantes, nº 4.137 - bairro Industrial

Porto Velho (RO) CEP: 76821-063

05.914.650/0001-66 2556637

(69) 3216 4000 | Fax. (69) 3222-8720 | www.energisa.com.br

2023-305671	28/10/2023 17:40	29/10/2023 03:44	COLORADO DOESTE
2023-305693	28/10/2023 17:41	29/10/2023 12:57	PORTO VELHO
2023-306044	28/10/2023 17:43	29/10/2023 07:21	NOVA BRASILANDIA
2023-305679	28/10/2023 17:46	29/10/2023 18:21	SANTA LUZIA
2023-306083	28/10/2023 17:54	29/10/2023 12:17	SANTA LUZIA
2023-305699	28/10/2023 17:54	29/10/2023 12:34	MONTE NEGRO
2023-305746	28/10/2023 17:59	30/10/2023 00:26	NOVA BRASILANDIA
2023-305711	28/10/2023 17:59	29/10/2023 13:08	ALTA FLORESTA
2023-305725	28/10/2023 18:09	29/10/2023 00:40	ALTA FLORESTA
2023-305598	28/10/2023 18:12	29/10/2023 00:45	JARU
2023-305847	28/10/2023 18:13	28/10/2023 19:42	COLORADO DOESTE
2023-305761	28/10/2023 18:14	28/10/2023 23:59	CEREJEIRAS
2023-305766	28/10/2023 18:18	28/10/2023 20:42	VILHENA
2023-305775	28/10/2023 18:22	29/10/2023 00:00	CABIXI
2023-305797	28/10/2023 18:29	28/10/2023 21:37	COLORADO DOESTE
2023-305799	28/10/2023 18:30	29/10/2023 07:40	SAO FRANCISCO DO GUAPORE
2023-306033	28/10/2023 18:31	29/10/2023 11:58	ROLIM DE MOURA
2023-305802	28/10/2023 18:32	30/10/2023 09:45	VALE DO ANARI
2023-305833	28/10/2023 18:36	29/10/2023 12:33	CHUPINGUAIA
2023-317596	28/10/2023 18:38	29/10/2023 16:25	NOVA BRASILANDIA
2023-305844	28/10/2023 18:42	29/10/2023 12:47	URUPA
2023-305846	28/10/2023 18:44	29/10/2023 13:33	MONTE NEGRO
2023-305852	28/10/2023 18:48	29/10/2023 09:40	OURO PRETO DOESTE
2023-305928	28/10/2023 19:05	29/10/2023 11:56	SERINGUEIRAS
2023-305883	28/10/2023 19:10	29/10/2023 16:26	JACY PARANA
2023-305896	28/10/2023 19:12	29/10/2023 22:12	ROLIM DE MOURA
2023-305907	28/10/2023 19:18	29/10/2023 13:52	ESPIGAO DOESTE
2023-305929	28/10/2023 19:21	28/10/2023 22:00	NOVA MAMORE
2023-306271	28/10/2023 19:25	29/10/2023 11:21	VILHENA
2023-305931	28/10/2023 19:28	29/10/2023 02:33	PRESIDENTE MEDICI
2023-306064	28/10/2023 19:45	29/10/2023 09:02	ROLIM DE MOURA
2023-305950	28/10/2023 20:10	31/10/2023 19:20	NOVA MAMORE
2023-306018	28/10/2023 20:35	29/10/2023 08:44	ITAPUA DO OESTE
2023-306053	28/10/2023 21:21	29/10/2023 10:05	ROLIM DE MOURA
2023-306037	28/10/2023 21:41	29/10/2023 11:33	ROLIM DE MOURA
2023-306065	28/10/2023 21:53	31/10/2023 13:45	JACY PARANA
2023-306067	28/10/2023 21:54	30/10/2023 16:20	PORTO VELHO
2023-306383	28/10/2023 21:58	29/10/2023 18:12	MACHADINHO DOESTE
2023-306071	28/10/2023 22:01	29/10/2023 09:48	SERINGUEIRAS
2023-306072	28/10/2023 22:06	29/10/2023 02:34	OURO PRETO DOESTE

ENERGISA RONDÔNIA - DISTRIBUIDORA DE ENERGIA S.A.

Av. dos Imigrantes, nº 4.137 - bairro Industrial

Porto Velho (RO) CEP: 76821-063

05.914.650/0001-66 2556637

(69) 3216 4000 | Fax. (69) 3222-8720 | www.energisa.com.br

2023-306079	28/10/2023 22:36	29/10/2023 11:12	ALTA FLORESTA
2023-306091	28/10/2023 23:26	29/10/2023 10:38	PORTO VELHO
2023-306114	29/10/2023 05:06	29/10/2023 10:57	CABIXI
2023-306428	29/10/2023 05:59	29/10/2023 17:45	NOVA BRASILANDIA
2023-306153	29/10/2023 06:00	29/10/2023 09:36	CABIXI
2023-306125	29/10/2023 06:10	29/10/2023 10:30	CABIXI
2023-306162	29/10/2023 06:25	29/10/2023 18:52	CACOAL
2023-306152	29/10/2023 06:34	30/10/2023 09:10	PORTO VELHO
2023-306156	29/10/2023 06:42	29/10/2023 10:20	VILHENA
2023-306160	29/10/2023 06:47	29/10/2023 17:59	COLORADO DOESTE
2023-306474	29/10/2023 06:49	01/11/2023 14:55	CAMPO NOVO DE RONDONIA
2023-306190	29/10/2023 07:07	29/10/2023 19:42	SANTA LUZIA
2023-306192	29/10/2023 07:10	29/10/2023 09:28	GUAJARA MIRIM
2023-306195	29/10/2023 07:13	29/10/2023 09:50	VILHENA
2023-306196	29/10/2023 07:15	29/10/2023 17:19	URUPA
2023-306200	29/10/2023 07:21	29/10/2023 11:26	SANTA LUZIA
2023-306137	29/10/2023 07:22	29/10/2023 10:50	SAO MIGUEL DO GUAPORE
2023-306174	29/10/2023 07:31	29/10/2023 11:00	SAO MIGUEL DO GUAPORE
2023-306204	29/10/2023 07:35	29/10/2023 13:11	PIMENTA BUENO
2023-306207	29/10/2023 07:47	29/10/2023 12:00	VILHENA
2023-306213	29/10/2023 07:56	31/10/2023 11:16	VILA DE ABUNA
2023-306328	29/10/2023 08:01	29/10/2023 14:44	NOVA BRASILANDIA
2023-306329	29/10/2023 08:15	29/10/2023 12:31	NOVA BRASILANDIA
2023-306229	29/10/2023 08:17	29/10/2023 11:25	CABIXI
2023-306232	29/10/2023 08:20	30/10/2023 08:20	VALE DO ANARI
2023-306236	29/10/2023 08:26	29/10/2023 13:04	CACOAL
2023-306238	29/10/2023 08:28	29/10/2023 11:36	PRESIDENTE MEDICI
2023-306291	29/10/2023 08:45	29/10/2023 15:00	PRESIDENTE MEDICI
2023-306295	29/10/2023 08:52	29/10/2023 16:50	ALVORADA DOESTE
2023-306321	29/10/2023 09:29	29/10/2023 13:14	SANTA LUZIA
2023-306349	29/10/2023 09:36	29/10/2023 18:05	CUJUBIM
2023-306353	29/10/2023 09:43	29/10/2023 22:58	URUPA
2023-306360	29/10/2023 09:51	29/10/2023 18:07	ALTO ALEGRE
2023-306364	29/10/2023 09:56	29/10/2023 12:56	VILHENA
2023-306367	29/10/2023 10:00	29/10/2023 16:48	SAO FRANCISCO DO GUAPORE
2023-306282	29/10/2023 10:10	29/10/2023 17:46	PORTO VELHO
2023-317588	29/10/2023 10:12	29/10/2023 15:41	CEREJEIRAS
2023-306370	29/10/2023 10:14	29/10/2023 17:15	VILHENA
2023-306382	29/10/2023 10:27	30/10/2023 10:28	MACHADINHO DOESTE
2023-306444	29/10/2023 10:28	29/10/2023 17:35	PIMENTA BUENO

ENERGISA RONDÔNIA - DISTRIBUIDORA DE ENERGIA S.A.

Av. dos Imigrantes, nº 4.137 - bairro Industrial

Porto Velho (RO) CEP: 76821-063

05.914.650/0001-66 2556637

(69) 3216 4000 | Fax. (69) 3222-8720 | www.energisa.com.br

2023-306390	29/10/2023 10:37	30/10/2023 16:54	NOVA UNIAO
2023-306392	29/10/2023 10:41	29/10/2023 17:42	COLORADO DOESTE
2023-306431	29/10/2023 11:12	31/10/2023 18:54	CACAULANDIA
2023-306435	29/10/2023 11:21	29/10/2023 14:00	VILHENA
2023-317695	29/10/2023 12:52	29/10/2023 15:40	COLORADO DOESTE
2023-306503	29/10/2023 13:02	29/10/2023 15:35	MACHADINHO DOESTE
2023-306471	29/10/2023 13:09	29/10/2023 18:09	CEREJEIRAS
2023-306513	29/10/2023 13:16	29/10/2023 14:40	CEREJEIRAS
2023-306526	29/10/2023 13:35	29/10/2023 22:10	BURITIS
2023-306419	29/10/2023 13:42	29/10/2023 15:37	CAMPO NOVO DE RONDONIA
2023-306533	29/10/2023 13:44	29/10/2023 16:14	COSTA MARQUES
2023-306541	29/10/2023 14:03	29/10/2023 17:55	TANCREDOPOLIS
2023-306542	29/10/2023 14:06	31/10/2023 01:58	PORTO VELHO
2023-306549	29/10/2023 14:20	29/10/2023 20:59	BURITIS
2023-306553	29/10/2023 14:25	02/11/2023 14:44	SERINGUEIRAS
2023-306573	29/10/2023 14:34	29/10/2023 17:28	BURITIS
2023-306564	29/10/2023 14:52	29/10/2023 18:59	PRESIDENTE MEDICI
2023-306565	29/10/2023 14:52	29/10/2023 20:16	GUAJARA MIRIM
2023-306570	29/10/2023 14:57	30/10/2023 10:25	PORTO VELHO
2023-306571	29/10/2023 15:02	29/10/2023 19:00	BURITIS
2023-307302	29/10/2023 15:36	31/10/2023 20:19	SAO FRANCISCO DO GUAPORE
2023-306604	29/10/2023 15:41	30/10/2023 11:00	PACARANA
2023-306606	29/10/2023 15:45	29/10/2023 21:16	CAMPO NOVO DE RONDONIA
2023-333842	29/10/2023 15:49	30/10/2023 16:20	CAMPO NOVO DE RONDONIA
2023-306750	29/10/2023 15:51	29/10/2023 18:35	MACHADINHO DOESTE
2023-306634	29/10/2023 15:54	29/10/2023 17:27	GUAJARA MIRIM
2023-306635	29/10/2023 15:56	30/10/2023 00:19	CAMPO NOVO DE RONDONIA
2023-307284	29/10/2023 16:19	30/10/2023 20:46	CAMPO NOVO DE RONDONIA
2023-306856	29/10/2023 16:52	30/10/2023 01:26	CASTANHEIRAS
2023-306697	29/10/2023 17:00	29/10/2023 17:59	COSTA MARQUES
2023-306701	29/10/2023 17:02	30/10/2023 09:51	ALTA FLORESTA
2023-306705	29/10/2023 17:05	30/10/2023 01:55	NOVA MAMORE
2023-307221	29/10/2023 17:21	30/10/2023 09:58	NOVA MAMORE
2023-307434	29/10/2023 17:41	30/10/2023 10:30	NOVA BRASILANDIA
2023-306761	29/10/2023 18:04	30/10/2023 11:17	PORTO VELHO
2023-306808	29/10/2023 18:28	29/10/2023 19:54	PORTO VELHO
2023-307432	29/10/2023 18:50	30/10/2023 11:17	NOVA BRASILANDIA
2023-307578	29/10/2023 18:52	30/10/2023 22:32	ROLIM DE MOURA
2023-306883	29/10/2023 19:32	30/10/2023 09:32	CUJUBIM
2023-306885	29/10/2023 19:34	29/10/2023 21:50	JARU

ENERGISA RONDÔNIA - DISTRIBUIDORA DE ENERGIA S.A.

Av. dos Imigrantes, nº 4.137 - bairro Industrial

Porto Velho (RO) CEP: 76821-063

05.914.650/0001-66 2556637

(69) 3216 4000 | Fax. (69) 3222-8720 | www.energisa.com.br

2023-307643	29/10/2023 19:39	30/10/2023 15:03	NOVA MAMORE
2023-306895	29/10/2023 19:47	01/11/2023 20:00	VILHENA
2023-306896	29/10/2023 19:51	30/10/2023 18:49	CHUPINGUAIA
2023-307052	29/10/2023 19:57	30/10/2023 13:24	CUJUBIM
2023-306800	29/10/2023 20:00	30/10/2023 00:49	PORTO VELHO
2023-307008	29/10/2023 20:08	29/10/2023 23:34	ITAPUA DO OESTE
2023-308282	29/10/2023 20:12	30/10/2023 20:38	PORTO VELHO
2023-307074	29/10/2023 20:19	30/10/2023 16:44	JACY PARANA
2023-307257	29/10/2023 20:46	30/10/2023 10:49	PIMENTA BUENO
2023-306805	29/10/2023 20:47	30/10/2023 00:15	CUJUBIM
2023-307077	29/10/2023 21:05	29/10/2023 22:21	ALTO ALEGRE
2023-307092	29/10/2023 21:27	29/10/2023 23:32	PORTO VELHO
2023-307157	29/10/2023 22:17	30/10/2023 00:26	JI PARANA
2023-307204	29/10/2023 23:48	30/10/2023 03:45	JI PARANA
2023-307205	29/10/2023 23:49	30/10/2023 06:46	ARIQUEMES
2023-307229	29/10/2023 23:56	30/10/2023 00:42	VILHENA
2023-307349	29/10/2023 23:56	30/10/2023 08:53	ARIQUEMES
2023-307207	29/10/2023 23:58	30/10/2023 04:24	PORTO VELHO
2023-307212	30/10/2023 00:14	30/10/2023 11:00	BURITIS
2023-307239	30/10/2023 00:31	30/10/2023 08:30	OURO PRETO DOESTE
2023-307249	30/10/2023 02:51	30/10/2023 11:30	ARIQUEMES
2023-307258	30/10/2023 05:59	30/10/2023 11:12	ALVORADA DOESTE
2023-307363	30/10/2023 06:07	30/10/2023 13:01	CUJUBIM
2023-307266	30/10/2023 06:23	30/10/2023 11:36	ALTA FLORESTA
2023-307267	30/10/2023 06:24	30/10/2023 11:36	SERINGUEIRAS
2023-307290	30/10/2023 06:29	01/11/2023 16:02	ARIQUEMES
2023-307351	30/10/2023 06:49	30/10/2023 12:35	BURITIS
2023-307384	30/10/2023 06:55	30/10/2023 09:25	ARIQUEMES
2023-307366	30/10/2023 07:10	30/10/2023 13:49	CUJUBIM
2023-307354	30/10/2023 07:14	30/10/2023 11:43	BURITIS
2023-307336	30/10/2023 07:17	30/10/2023 11:08	JARU
2023-307343	30/10/2023 07:27	30/10/2023 10:37	ARIQUEMES
2023-307352	30/10/2023 07:30	30/10/2023 10:55	BURITIS
2023-307373	30/10/2023 07:31	30/10/2023 10:10	ARIQUEMES
2023-308722	30/10/2023 07:37	31/10/2023 09:01	VILHENA
2023-307386	30/10/2023 07:38	30/10/2023 17:48	UNIÃO BANDEIRANTES
2023-307390	30/10/2023 07:39	30/10/2023 10:02	CUJUBIM
2023-307839	30/10/2023 07:40	31/10/2023 07:10	PORTO VELHO
2023-307407	30/10/2023 07:52	30/10/2023 09:55	CABIXI
2023-306440	30/10/2023 07:55	01/11/2023 18:45	COSTA MARQUES

ENERGISA RONDÔNIA - DISTRIBUIDORA DE ENERGIA S.A.

Av. dos Imigrantes, nº 4.137 - bairro Industrial

Porto Velho (RO) CEP: 76821-063

05.914.650/0001-66 2556637

(69) 3216 4000 | Fax. (69) 3222-8720 | www.energisa.com.br

2023-307362	30/10/2023 07:56	30/10/2023 17:15	CUJUBIM
2023-307423	30/10/2023 08:06	30/10/2023 10:36	CUJUBIM
2023-308788	30/10/2023 08:11	31/10/2023 13:19	PORTO VELHO
2023-307438	30/10/2023 08:14	30/10/2023 14:56	ARIQUEMES
2023-307440	30/10/2023 08:17	02/11/2023 11:50	EXTREMA
2023-307454	30/10/2023 08:26	30/10/2023 12:30	COLINA VERDE
2023-307923	30/10/2023 08:27	30/10/2023 17:50	NOVA MAMORE
2023-307473	30/10/2023 08:28	30/10/2023 13:37	JI PARANA
2023-307490	30/10/2023 08:36	30/10/2023 15:10	ALVORADA DOESTE
2023-307498	30/10/2023 08:41	30/10/2023 14:49	COSTA MARQUES
2023-307324	30/10/2023 08:43	30/10/2023 15:05	ALTO ALEGRE
2023-307597	30/10/2023 09:23	30/10/2023 14:24	COSTA MARQUES
2023-307599	30/10/2023 09:24	30/10/2023 12:45	CAMPO NOVO DE RONDONIA
2023-307706	30/10/2023 09:24	30/10/2023 20:24	ITAPUA DO OESTE
2023-307610	30/10/2023 09:28	30/10/2023 14:06	SAO FRANCISCO DO GUAPORE
2023-307611	30/10/2023 09:30	30/10/2023 15:45	JI PARANA
2023-307639	30/10/2023 09:46	01/11/2023 15:01	SAO FRANCISCO DO GUAPORE
2023-317391	30/10/2023 09:47	31/10/2023 09:45	SERINGUEIRAS
2023-307688	30/10/2023 09:49	30/10/2023 14:13	CUJUBIM
2023-307650	30/10/2023 09:50	30/10/2023 11:31	CUJUBIM
2023-307692	30/10/2023 09:52	31/10/2023 08:05	PORTO VELHO
2023-308697	30/10/2023 09:53	30/10/2023 22:50	NOVA BRASILANDIA
2023-307708	30/10/2023 10:09	31/10/2023 01:25	JACY PARANA
2023-307718	30/10/2023 10:17	30/10/2023 13:40	JARU
2023-307905	30/10/2023 10:21	31/10/2023 09:31	ALTO ALEGRE
2023-308403	30/10/2023 10:26	30/10/2023 20:22	GOVERNADOR JORGE TEIXEIRA
2023-307745	30/10/2023 10:36	30/10/2023 21:44	MIRANTE DA SERRA
2023-307789	30/10/2023 10:42	30/10/2023 16:08	CACOAL
2023-307800	30/10/2023 10:50	30/10/2023 21:47	MACHADINHO DOESTE
2023-308013	30/10/2023 10:55	30/10/2023 17:43	GUAJARA MIRIM
2023-309222	30/10/2023 10:57	31/10/2023 21:33	PIMENTA BUENO
2023-324976	30/10/2023 11:20	11/11/2023 16:41	CACOAL
2023-307845	30/10/2023 11:21	30/10/2023 14:58	PORTO VELHO
2023-307870	30/10/2023 11:26	30/10/2023 15:34	OURO PRETO DOESTE
2023-307903	30/10/2023 11:28	03/11/2023 20:11	ESPIGAO DOESTE
2023-307764	30/10/2023 11:29	01/11/2023 17:35	SAO MIGUEL DO GUAPORE
2023-307977	30/10/2023 11:48	31/10/2023 16:44	COLORADO DOESTE
2023-307882	30/10/2023 11:50	31/10/2023 15:16	ALVORADA DOESTE
2023-307887	30/10/2023 11:52	30/10/2023 22:42	ALTO ALEGRE

ENERGISA RONDÔNIA - DISTRIBUIDORA DE ENERGIA S.A.

Av. dos Imigrantes, nº 4.137 - bairro Industrial

Porto Velho (RO) CEP: 76821-063

05.914.650/0001-66 2556637

(69) 3216 4000 | Fax. (69) 3222-8720 | www.energisa.com.br

2023-307433	30/10/2023 12:02	31/10/2023 00:50	NOVA BRASILANDIA
2023-307925	30/10/2023 12:14	31/10/2023 09:15	ESPIGAO DOESTE
2023-307963	30/10/2023 12:52	30/10/2023 21:13	ALTO ALEGRE
2023-317367	30/10/2023 13:04	31/10/2023 09:50	CAMPO NOVO DE RONDONIA
2023-307926	30/10/2023 13:16	30/10/2023 20:38	BURITIS
2023-308203	30/10/2023 13:28	31/10/2023 02:44	ESPIGAO DOESTE
2023-308463	30/10/2023 13:30	30/10/2023 20:33	NOVA BRASILANDIA
2023-307998	30/10/2023 13:33	30/10/2023 15:45	PIMENTA BUENO
2023-309435	30/10/2023 13:35	31/10/2023 10:04	SAO FELIPE
2023-308014	30/10/2023 14:00	31/10/2023 18:45	NOVA BRASILANDIA
2023-308301	30/10/2023 14:21	30/10/2023 18:00	PORTO VELHO
2023-308056	30/10/2023 14:25	02/11/2023 10:17	EXTREMA
2023-308066	30/10/2023 14:31	30/10/2023 18:23	ALTA FLORESTA
2023-308102	30/10/2023 14:51	30/10/2023 23:24	MIRANTE DA SERRA
2023-308107	30/10/2023 14:53	31/10/2023 15:18	CASTANHEIRAS
2023-308109	30/10/2023 14:54	30/10/2023 22:42	MIRANTE DA SERRA
2023-308110	30/10/2023 14:55	30/10/2023 17:17	CHUPINGUAIA
2023-308555	30/10/2023 14:56	01/11/2023 13:30	RONDONINAS
2023-308082	30/10/2023 14:59	30/10/2023 17:23	JARU
2023-308117	30/10/2023 15:00	31/10/2023 12:18	EXTREMA
2023-308150	30/10/2023 15:13	31/10/2023 00:30	EXTREMA
2023-308152	30/10/2023 15:13	30/10/2023 20:12	GUAJARA MIRIM
2023-308151	30/10/2023 15:17	30/10/2023 17:58	CACOAL
2023-308190	30/10/2023 15:27	30/10/2023 20:50	JARU
2023-308560	30/10/2023 15:27	31/10/2023 11:39	URUPA
2023-308180	30/10/2023 15:29	30/10/2023 20:22	VALE DO ANARI
2023-308182	30/10/2023 15:30	30/10/2023 18:08	JI PARANA
2023-308183	30/10/2023 15:31	30/10/2023 18:16	ARIQUEMES
2023-308186	30/10/2023 15:31	30/10/2023 18:34	VILHENA
2023-308685	30/10/2023 15:31	31/10/2023 13:42	NOVO PLANO
2023-308962	30/10/2023 15:33	31/10/2023 14:37	GUAJARA MIRIM
2023-308317	30/10/2023 15:33	30/10/2023 19:21	ALTO ALEGRE
2023-308194	30/10/2023 15:34	30/10/2023 16:00	JI PARANA
2023-308221	30/10/2023 15:39	30/10/2023 17:17	CHUPINGUAIA
2023-308243	30/10/2023 15:47	30/10/2023 20:19	SAO MIGUEL DO GUAPORE
2023-308245	30/10/2023 15:49	30/10/2023 17:58	VILHENA
2023-308249	30/10/2023 15:52	30/10/2023 20:28	JARU
2023-308205	30/10/2023 15:54	30/10/2023 17:40	VILHENA
2023-308250	30/10/2023 15:55	30/10/2023 21:39	JI PARANA
2023-308266	30/10/2023 16:04	30/10/2023 22:45	JARU

ENERGISA RONDÔNIA - DISTRIBUIDORA DE ENERGIA S.A.

Av. dos Imigrantes, nº 4.137 - bairro Industrial

Porto Velho (RO) CEP: 76821-063

05.914.650/0001-66 2556637

(69) 3216 4000 | Fax. (69) 3222-8720 | www.energisa.com.br

2023-308449	30/10/2023 16:06	30/10/2023 23:40	NOVA BRASILANDIA
2023-308267	30/10/2023 16:08	31/10/2023 12:56	JI PARANA
2023-308973	30/10/2023 16:08	31/10/2023 01:50	URUPA
2023-308686	30/10/2023 16:10	31/10/2023 12:01	NOVO PLANO
2023-308330	30/10/2023 16:11	31/10/2023 15:52	ALVORADA DOESTE
2023-308276	30/10/2023 16:15	30/10/2023 17:20	COLORADO DOESTE
2023-317376	30/10/2023 16:20	31/10/2023 23:20	PIMENTA BUENO
2023-309378	30/10/2023 16:22	31/10/2023 13:07	PARECIS
2023-308355	30/10/2023 16:26	31/10/2023 07:20	VALE DO PARAISO
2023-308227	30/10/2023 16:26	30/10/2023 19:55	JI PARANA
2023-308966	30/10/2023 16:35	01/11/2023 01:29	ESPIGAO DOESTE
2023-308377	30/10/2023 16:37	01/11/2023 12:58	SAO FRANCISCO DO GUAPORE
2023-308410	30/10/2023 16:46	31/10/2023 10:15	PORTO VELHO
2023-308423	30/10/2023 16:51	30/10/2023 20:22	VILHENA
2023-308424	30/10/2023 16:52	30/10/2023 19:20	COLORADO DOESTE
2023-308428	30/10/2023 16:54	31/10/2023 10:46	JI PARANA
2023-308440	30/10/2023 16:59	31/10/2023 16:00	BURITIS
2023-308444	30/10/2023 17:03	31/10/2023 00:19	VILHENA
2023-308451	30/10/2023 17:04	31/10/2023 13:31	PARECIS
2023-308688	30/10/2023 17:16	31/10/2023 09:51	CHUPINGUAIA
2023-308496	30/10/2023 17:19	30/10/2023 19:00	PRESIDENTE MEDICI
2023-309052	30/10/2023 17:21	31/10/2023 14:20	URUPA
2023-308502	30/10/2023 17:23	01/11/2023 00:15	PIMENTA BUENO
2023-308580	30/10/2023 17:24	30/10/2023 21:45	URUPA
2023-308507	30/10/2023 17:26	30/10/2023 19:55	COLORADO DOESTE
2023-309558	30/10/2023 17:32	03/11/2023 00:10	RONDONINAS
2023-308527	30/10/2023 17:34	31/10/2023 15:51	CACAULANDIA
2023-308539	30/10/2023 17:36	31/10/2023 16:27	CHUPINGUAIA
2023-308551	30/10/2023 17:41	31/10/2023 00:32	PORTO VELHO
2023-308556	30/10/2023 17:43	30/10/2023 20:47	OURO PRETO DOESTE
2023-309745	30/10/2023 17:47	31/10/2023 17:53	ESPIGAO DOESTE
2023-308864	30/10/2023 17:51	31/10/2023 19:20	CASTANHEIRAS
2023-308626	30/10/2023 17:56	30/10/2023 23:43	COLORADO DOESTE
2023-308953	30/10/2023 17:56	30/10/2023 23:25	NOVA BRASILANDIA
2023-308651	30/10/2023 17:57	30/10/2023 19:28	CACOAL
2023-309032	30/10/2023 17:57	30/10/2023 23:56	JARU
2023-308652	30/10/2023 17:58	30/10/2023 22:20	JI PARANA
2023-308668	30/10/2023 17:59	31/10/2023 02:51	PRESIDENTE MEDICI
2023-308657	30/10/2023 18:00	30/10/2023 23:05	GOVERNADOR JORGE TEIXEIRA

ENERGISA RONDÔNIA - DISTRIBUIDORA DE ENERGIA S.A.

Av. dos Imigrantes, nº 4.137 - bairro Industrial

Porto Velho (RO) CEP: 76821-063

05.914.650/0001-66 2556637

(69) 3216 4000 | Fax. (69) 3222-8720 | www.energisa.com.br

2023-308662	30/10/2023 18:01	03/11/2023 14:20	SAO CARLOS
2023-309787	30/10/2023 18:02	31/10/2023 22:34	URUPA
2023-308672	30/10/2023 18:05	30/10/2023 19:10	PORTO VELHO
2023-308679	30/10/2023 18:08	31/10/2023 09:33	CUJUBIM
2023-308680	30/10/2023 18:08	02/11/2023 13:48	ALTO ALEGRE
2023-308681	30/10/2023 18:08	31/10/2023 12:02	JI PARANA
2023-308675	30/10/2023 18:08	30/10/2023 22:55	ARIQUEMES
2023-308776	30/10/2023 18:17	31/10/2023 11:13	NOVO HORIZONTE DO OESTE
2023-308601	30/10/2023 18:25	03/11/2023 16:37	VALE DO PARAISO
2023-308603	30/10/2023 18:33	31/10/2023 00:56	JARU
2023-309928	30/10/2023 18:39	31/10/2023 22:07	URUPA
2023-308784	30/10/2023 18:47	31/10/2023 13:36	CACAULANDIA
2023-308954	30/10/2023 18:52	31/10/2023 01:23	NOVA BRASILANDIA
2023-310106	30/10/2023 18:54	31/10/2023 22:29	NOVA BRASILANDIA
2023-308796	30/10/2023 18:57	30/10/2023 22:52	OURO PRETO DOESTE
2023-308828	30/10/2023 18:58	31/10/2023 16:30	PIMENTA BUENO
2023-308838	30/10/2023 19:00	31/10/2023 11:39	PRESIDENTE MEDICI
2023-308865	30/10/2023 19:06	01/11/2023 09:37	CASTANHEIRAS
2023-308804	30/10/2023 19:33	31/10/2023 17:00	CABIXI
2023-308981	30/10/2023 19:55	31/10/2023 14:45	COLORADO DOESTE
2023-308958	30/10/2023 20:04	03/11/2023 10:30	NOVA BRASILANDIA
2023-308997	30/10/2023 20:08	31/10/2023 21:13	VILHENA
2023-309000	30/10/2023 20:11	31/10/2023 19:27	CHUPINGUAIA
2023-309002	30/10/2023 20:15	01/11/2023 01:23	VILHENA
2023-309042	30/10/2023 20:36	02/11/2023 18:06	NOVA BRASILANDIA
2023-309050	30/10/2023 20:41	31/10/2023 12:12	CACOAL
2023-310949	30/10/2023 20:46	02/11/2023 17:28	CASTANHEIRAS
2023-309096	30/10/2023 21:20	31/10/2023 08:40	PIMENTEIRAS
2023-309021	30/10/2023 22:22	31/10/2023 11:13	JI PARANA
2023-309128	30/10/2023 23:13	31/10/2023 15:25	JI PARANA
2023-309131	30/10/2023 23:17	31/10/2023 09:13	ARIQUEMES
2023-309161	30/10/2023 23:22	31/10/2023 12:10	URUPA
2023-309135	31/10/2023 00:08	31/10/2023 08:20	CACOAL
2023-309147	31/10/2023 05:37	31/10/2023 15:41	VILHENA
2023-309755	31/10/2023 05:49	01/11/2023 00:56	ESPIGAO DOESTE
2023-309173	31/10/2023 05:52	31/10/2023 09:10	CHUPINGUAIA
2023-309261	31/10/2023 06:04	01/11/2023 14:58	NOVA BRASILANDIA
2023-309365	31/10/2023 06:04	31/10/2023 11:23	URUPA
2023-309209	31/10/2023 06:07	31/10/2023 09:56	NOVA BRASILANDIA
2023-309756	31/10/2023 06:12	01/11/2023 13:23	ESPIGAO DOESTE

ENERGISA RONDÔNIA - DISTRIBUIDORA DE ENERGIA S.A.

Av. dos Imigrantes, nº 4.137 - bairro Industrial

Porto Velho (RO) CEP: 76821-063

05.914.650/0001-66 2556637

(69) 3216 4000 | Fax. (69) 3222-8720 | www.energisa.com.br

2023-309193	31/10/2023 06:25	31/10/2023 21:38	NOVO HORIZONTE DO OESTE
2023-309263	31/10/2023 06:28	02/11/2023 07:40	NOVA BRASILANDIA
2023-309437	31/10/2023 06:30	31/10/2023 21:55	PRIMAVERA
2023-309786	31/10/2023 06:37	01/11/2023 08:28	NOVA BRASILANDIA
2023-309205	31/10/2023 06:40	01/11/2023 10:40	PIMENTA BUENO
2023-309602	31/10/2023 06:45	31/10/2023 23:47	NOVO HORIZONTE DO OESTE
2023-309211	31/10/2023 06:47	31/10/2023 11:45	JARU
2023-309339	31/10/2023 06:48	31/10/2023 11:23	CAMPO NOVO DE RONDONIA
2023-309215	31/10/2023 06:53	31/10/2023 16:15	SAO FRANCISCO DO GUAPORE
2023-309223	31/10/2023 07:00	31/10/2023 17:40	CHUPINGUAIA
2023-309226	31/10/2023 07:01	31/10/2023 14:35	NOVA UNIAO
2023-309228	31/10/2023 07:04	31/10/2023 20:46	ALTA FLORESTA
2023-309230	31/10/2023 07:08	31/10/2023 12:50	CAMPO NOVO DE RONDONIA
2023-309260	31/10/2023 07:08	01/11/2023 20:58	NOVA BRASILANDIA
2023-309232	31/10/2023 07:10	31/10/2023 11:30	ROLIM DE MOURA
2023-309234	31/10/2023 07:11	31/10/2023 11:06	CHUPINGUAIA
2023-309754	31/10/2023 07:12	31/10/2023 22:45	ESPIGAO DOESTE
2023-309247	31/10/2023 07:16	31/10/2023 18:18	COLORADO DOESTE
2023-309811	31/10/2023 07:21	01/11/2023 09:40	EXTREMA
2023-309295	31/10/2023 07:22	31/10/2023 11:52	CUJUBIM
2023-309308	31/10/2023 07:34	31/10/2023 10:14	CUJUBIM
2023-309320	31/10/2023 07:45	02/11/2023 08:58	VILHENA
2023-309795	31/10/2023 07:47	01/11/2023 12:41	ESPIGAO DOESTE
2023-309328	31/10/2023 07:48	31/10/2023 14:09	ALTA FLORESTA
2023-310145	31/10/2023 07:56	01/11/2023 13:55	URUPA
2023-309342	31/10/2023 07:56	01/11/2023 02:04	VILHENA
2023-309338	31/10/2023 07:56	31/10/2023 15:45	PORTO VELHO
2023-309370	31/10/2023 08:01	31/10/2023 19:41	CHUPINGUAIA
2023-309372	31/10/2023 08:05	01/11/2023 18:12	THEOBROMA
2023-309376	31/10/2023 08:05	31/10/2023 16:31	NOVA UNIAO
2023-309377	31/10/2023 08:06	31/10/2023 19:31	CORUMBIARA
2023-309631	31/10/2023 08:09	31/10/2023 17:03	PRESIDENTE MEDICI
2023-309392	31/10/2023 08:14	31/10/2023 17:55	JARU
2023-309283	31/10/2023 08:16	31/10/2023 14:54	MACHADINHO DOESTE
2023-309402	31/10/2023 08:23	31/10/2023 16:59	MIRANTE DA SERRA
2023-309613	31/10/2023 08:23	31/10/2023 15:48	PRESIDENTE MEDICI
2023-309414	31/10/2023 08:29	31/10/2023 18:25	BURITIS
2023-309429	31/10/2023 08:34	01/11/2023 19:14	CASTANHEIRAS
2023-309601	31/10/2023 08:45	31/10/2023 23:02	NOVA BRASILANDIA
2023-309794	31/10/2023 08:52	01/11/2023 13:07	ESPIGAO DOESTE

ENERGISA RONDÔNIA - DISTRIBUIDORA DE ENERGIA S.A.

Av. dos Imigrantes, nº 4.137 - bairro Industrial

Porto Velho (RO) CEP: 76821-063

05.914.650/0001-66 2556637

(69) 3216 4000 | Fax. (69) 3222-8720 | www.energisa.com.br

2023-309509	31/10/2023 09:03	01/11/2023 12:01	MONTE NEGRO
2023-309515	31/10/2023 09:06	01/11/2023 18:31	NOVA BRASILANDIA
2023-309526	31/10/2023 09:08	01/11/2023 10:44	SERINGUEIRAS
2023-310557	31/10/2023 09:08	01/11/2023 22:01	ALVORADA DOESTE
2023-308598	31/10/2023 09:09	31/10/2023 16:09	URUPA
2023-316580	31/10/2023 09:11	05/11/2023 16:07	NOVA UNIAO
2023-309540	31/10/2023 09:16	31/10/2023 11:43	CORUMBIARA
2023-309549	31/10/2023 09:21	31/10/2023 21:53	URUPA
2023-309553	31/10/2023 09:22	02/11/2023 12:13	NOVA UNIAO
2023-309564	31/10/2023 09:27	01/11/2023 00:00	MACHADINHO DOESTE
2023-309796	31/10/2023 09:36	31/10/2023 22:06	ESPIGAO DOESTE
2023-309584	31/10/2023 09:39	04/11/2023 12:34	JI PARANA
2023-309622	31/10/2023 09:40	31/10/2023 16:58	ALTO ALEGRE
2023-309619	31/10/2023 09:42	31/10/2023 14:58	CACOAL
2023-309630	31/10/2023 09:44	31/10/2023 18:02	CHUPINGUAIA
2023-309865	31/10/2023 09:46	31/10/2023 16:28	CACOAL
2023-310280	31/10/2023 09:52	01/11/2023 10:23	ESPIGAO DOESTE
2023-309646	31/10/2023 09:52	01/11/2023 16:00	JI PARANA
2023-309648	31/10/2023 09:53	31/10/2023 16:59	JARU
2023-309689	31/10/2023 09:57	31/10/2023 13:34	ESPIGAO DOESTE
2023-309621	31/10/2023 10:09	31/10/2023 16:15	ALTO ALEGRE
2023-312368	31/10/2023 10:15	02/11/2023 13:00	RONDONINAS
2023-309702	31/10/2023 10:28	03/11/2023 14:34	VILHENA
2023-309766	31/10/2023 10:30	02/11/2023 15:29	URUPA
2023-309703	31/10/2023 10:33	31/10/2023 18:00	CACOAL
2023-309710	31/10/2023 10:36	31/10/2023 22:21	PORTO VELHO
2023-309816	31/10/2023 10:43	31/10/2023 14:05	CACAULANDIA
2023-309735	31/10/2023 10:45	01/11/2023 08:05	JI PARANA
2023-309739	31/10/2023 10:45	01/11/2023 09:49	PIMENTA BUENO
2023-309880	31/10/2023 10:50	31/10/2023 21:40	NOVA BRASILANDIA
2023-309753	31/10/2023 10:50	31/10/2023 18:15	GUAJARA MIRIM
2023-309761	31/10/2023 10:54	31/10/2023 12:41	JI PARANA
2023-309802	31/10/2023 11:06	03/11/2023 00:45	OURO PRETO DOESTE
2023-309382	31/10/2023 11:07	31/10/2023 15:51	ALTA FLORESTA
2023-309812	31/10/2023 11:13	31/10/2023 17:08	CEREJEIRAS
2023-309776	31/10/2023 11:27	31/10/2023 14:20	ARIQUEMES
2023-309824	31/10/2023 11:27	31/10/2023 18:42	JARU
2023-309837	31/10/2023 11:38	31/10/2023 17:14	VALE DO ANARI
2023-309727	31/10/2023 11:42	31/10/2023 18:58	ALVORADA DOESTE
2023-317245	31/10/2023 11:45	01/11/2023 18:30	VALE DO PARAISO

ENERGISA RONDÔNIA - DISTRIBUIDORA DE ENERGIA S.A.

Av. dos Imigrantes, nº 4.137 - bairro Industrial

Porto Velho (RO) CEP: 76821-063

05.914.650/0001-66 2556637

(69) 3216 4000 | Fax. (69) 3222-8720 | www.energisa.com.br

2023-343509	31/10/2023 11:58	31/10/2023 20:50	ALTO PARAISO
2023-309893	31/10/2023 12:11	31/10/2023 21:56	CACOAL
2023-309869	31/10/2023 12:27	03/11/2023 08:57	SAO MIGUEL DO GUAPORE
2023-309909	31/10/2023 12:30	01/11/2023 00:30	PRESIDENTE MEDICI
2023-310135	31/10/2023 12:44	01/11/2023 09:51	CASTANHEIRAS
2023-310507	31/10/2023 12:46	01/11/2023 01:12	URUPA
2023-309950	31/10/2023 12:50	02/11/2023 21:05	NOVO HORIZONTE DO OESTE
2023-311765	31/10/2023 12:50	02/11/2023 20:20	ROLIM DE MOURA
2023-309956	31/10/2023 13:09	31/10/2023 20:55	PRESIDENTE MEDICI
2023-309963	31/10/2023 13:11	31/10/2023 18:43	ALTA FLORESTA
2023-309968	31/10/2023 13:21	31/10/2023 21:23	GUAJARA MIRIM
2023-310191	31/10/2023 13:46	03/11/2023 10:00	SANTA LUZIA
2023-310148	31/10/2023 14:06	01/11/2023 16:16	ESPIGAO DOESTE
2023-308454	31/10/2023 14:13	31/10/2023 22:05	OURO PRETO DOESTE
2023-310057	31/10/2023 14:26	01/11/2023 15:30	VILHENA
2023-310067	31/10/2023 14:33	31/10/2023 17:56	ALTA FLORESTA
2023-310669	31/10/2023 14:37	01/11/2023 15:39	URUPA
2023-310078	31/10/2023 14:48	31/10/2023 21:55	PORTO VELHO
2023-310083	31/10/2023 14:50	01/11/2023 10:55	ALTO PARAISO
2023-310116	31/10/2023 15:10	02/11/2023 19:38	NOVA BRASILANDIA
2023-310290	31/10/2023 15:31	02/11/2023 13:47	CACOAL
2023-309344	31/10/2023 15:39	01/11/2023 09:35	COLINA VERDE
2023-310163	31/10/2023 15:41	31/10/2023 17:18	JARU
2023-310204	31/10/2023 15:58	02/11/2023 02:05	VILHENA
2023-310212	31/10/2023 16:05	31/10/2023 19:21	ARIQUEMES
2023-310224	31/10/2023 16:19	31/10/2023 22:21	COLORADO DOESTE
2023-310277	31/10/2023 16:57	31/10/2023 20:46	COLORADO DOESTE
2023-310327	31/10/2023 17:53	01/11/2023 11:13	COLORADO DOESTE
2023-310329	31/10/2023 18:03	03/11/2023 15:00	PARECIS
2023-310334	31/10/2023 18:06	31/10/2023 22:51	PORTO VELHO
2023-310426	31/10/2023 18:09	01/11/2023 13:13	CACAULANDIA
2023-310344	31/10/2023 18:13	02/11/2023 17:24	VILHENA
2023-310285	31/10/2023 18:14	02/11/2023 15:00	BURITIS
2023-310350	31/10/2023 18:15	02/11/2023 15:13	OURO PRETO DOESTE
2023-310393	31/10/2023 18:42	01/11/2023 09:21	PIMENTEIRAS
2023-310402	31/10/2023 18:48	01/11/2023 16:05	PRESIDENTE MEDICI
2023-310801	31/10/2023 18:54	01/11/2023 17:39	ESPIGAO DOESTE
2023-310435	31/10/2023 19:13	01/11/2023 07:05	PRESIDENTE MEDICI
2023-310475	31/10/2023 20:09	02/11/2023 17:29	ALVORADA DOESTE
2023-310384	31/10/2023 20:12	01/11/2023 01:25	MACHADINHO DOESTE

ENERGISA RONDÔNIA - DISTRIBUIDORA DE ENERGIA S.A.

Av. dos Imigrantes, nº 4.137 - bairro Industrial

Porto Velho (RO) CEP: 76821-063

05.914.650/0001-66 2556637

(69) 3216 4000 | Fax. (69) 3222-8720 | www.energisa.com.br

2023-310696	31/10/2023 20:44	01/11/2023 10:18	CORUMBIARA
2023-311209	31/10/2023 21:19	01/11/2023 14:59	PIMENTA BUENO
2023-310579	31/10/2023 21:53	01/11/2023 13:14	ROLIM DE MOURA
2023-311306	31/10/2023 22:14	02/11/2023 09:04	ESPIGAO DOESTE
2023-310608	31/10/2023 23:01	01/11/2023 10:53	ARIQUEMES
2023-310616	31/10/2023 23:09	01/11/2023 06:44	EXTREMA
2023-310617	31/10/2023 23:23	01/11/2023 00:44	GUAJARA MIRIM
2023-310656	01/11/2023 02:10	01/11/2023 07:22	PIMENTA BUENO
2023-310659	01/11/2023 05:07	01/11/2023 15:16	PORTO VELHO
2023-310661	01/11/2023 05:53	01/11/2023 19:40	CACOAL
2023-310664	01/11/2023 06:08	01/11/2023 16:20	URUPA
2023-311085	01/11/2023 06:38	01/11/2023 13:32	CACAULANDIA
2023-311019	01/11/2023 06:49	01/11/2023 21:38	PORTO VELHO
2023-310719	01/11/2023 07:40	02/11/2023 15:55	MACHADINHO DOESTE
2023-310727	01/11/2023 07:52	01/11/2023 13:24	EXTREMA
2023-310728	01/11/2023 07:53	01/11/2023 11:08	JI PARANA
2023-310752	01/11/2023 08:14	03/11/2023 14:41	JACY PARANA
2023-310754	01/11/2023 08:17	01/11/2023 20:24	NOVA BRASILANDIA
2023-311004	01/11/2023 08:22	01/11/2023 19:21	JI PARANA
2023-310763	01/11/2023 08:24	01/11/2023 14:44	ARIQUEMES
2023-310765	01/11/2023 08:25	02/11/2023 00:58	VISTA ALEGRE DO ABUNA
2023-310808	01/11/2023 08:29	01/11/2023 21:10	CHUPINGUAIA
2023-310821	01/11/2023 08:41	03/11/2023 09:11	PORTO VELHO
2023-310830	01/11/2023 08:46	01/11/2023 12:01	OURO PRETO DOESTE
2023-310836	01/11/2023 08:50	01/11/2023 20:21	JACY PARANA
2023-319945	01/11/2023 09:01	09/11/2023 12:01	CACAULANDIA
2023-310799	01/11/2023 09:07	01/11/2023 23:44	ESPIGAO DOESTE
2023-310914	01/11/2023 09:16	01/11/2023 23:24	ESPIGAO DOESTE
2023-310868	01/11/2023 09:18	02/11/2023 14:47	OURO PRETO DOESTE
2023-310893	01/11/2023 09:21	01/11/2023 15:26	COLORADO DOESTE
2023-311508	01/11/2023 09:26	02/11/2023 17:06	NOVA UNIAO
2023-310936	01/11/2023 09:43	01/11/2023 14:36	JARU
2023-310951	01/11/2023 09:57	01/11/2023 15:30	CEREJEIRAS
2023-310973	01/11/2023 10:15	02/11/2023 10:28	ALTA FLORESTA
2023-311034	01/11/2023 10:35	01/11/2023 18:08	VALE DO ANARI
2023-311038	01/11/2023 10:43	01/11/2023 18:25	UNIÃO BANDEIRANTES
2023-311050	01/11/2023 10:57	01/11/2023 17:03	BURITIS
2023-311066	01/11/2023 11:15	01/11/2023 22:12	CACOAL
2023-311223	01/11/2023 11:15	02/11/2023 19:26	CASTANHEIRAS
2023-311100	01/11/2023 11:29	02/11/2023 11:05	JI PARANA

ENERGISA RONDÔNIA - DISTRIBUIDORA DE ENERGIA S.A.

Av. dos Imigrantes, nº 4.137 - bairro Industrial

Porto Velho (RO) CEP: 76821-063

05.914.650/0001-66 2556637

(69) 3216 4000 | Fax. (69) 3222-8720 | www.energisa.com.br

2023-311070	01/11/2023 11:30	01/11/2023 14:42	NOVA BRASILANDIA
2023-311115	01/11/2023 11:56	01/11/2023 17:17	ESPIGAO DOESTE
2023-311120	01/11/2023 12:09	01/11/2023 21:54	JI PARANA
2023-311206	01/11/2023 12:11	02/11/2023 01:57	PORTO VELHO
2023-311128	01/11/2023 12:17	03/11/2023 04:22	ESPIGAO DOESTE
2023-311137	01/11/2023 12:29	01/11/2023 20:43	OURO PRETO DOESTE
2023-313889	01/11/2023 12:30	03/11/2023 18:49	PORTO VELHO
2023-311151	01/11/2023 12:51	03/11/2023 01:10	DISTRITO DE NOVA DIMENSÃO
2023-311161	01/11/2023 13:08	01/11/2023 14:38	OURO PRETO DOESTE
2023-311199	01/11/2023 13:39	01/11/2023 22:57	OURO PRETO DOESTE
2023-311232	01/11/2023 13:54	02/11/2023 14:25	OURO PRETO DOESTE
2023-311215	01/11/2023 14:01	02/11/2023 00:24	CACOAL
2023-311648	01/11/2023 14:06	01/11/2023 23:00	OURO PRETO DOESTE
2023-313769	01/11/2023 14:15	03/11/2023 16:32	TEIXEIROPOLIS
2023-311250	01/11/2023 14:15	01/11/2023 21:00	OURO PRETO DOESTE
2023-311179	01/11/2023 14:17	01/11/2023 19:20	PORTO VELHO
2023-311252	01/11/2023 14:17	03/11/2023 14:44	PORTO VELHO
2023-311269	01/11/2023 14:20	01/11/2023 16:25	CACOAL
2023-311316	01/11/2023 14:49	03/11/2023 15:51	VALE DO PARAISO
2023-311654	01/11/2023 14:57	02/11/2023 02:54	TEIXEIROPOLIS
2023-311857	01/11/2023 15:02	02/11/2023 09:47	MACHADINHO DOESTE
2023-311343	01/11/2023 15:17	01/11/2023 17:13	ALVORADA DOESTE
2023-353504	01/11/2023 15:18	01/11/2023 19:02	OURO PRETO DOESTE
2023-349678	01/11/2023 15:22	02/11/2023 16:00	MACHADINHO DOESTE
2023-311354	01/11/2023 15:22	02/11/2023 09:25	SERINGUEIRAS
2023-311365	01/11/2023 15:30	02/11/2023 11:22	SERINGUEIRAS
2023-311368	01/11/2023 15:31	02/11/2023 14:46	CACAULANDIA
2023-311370	01/11/2023 15:34	01/11/2023 21:27	PORTO VELHO
2023-311438	01/11/2023 15:44	01/11/2023 16:38	ITAPUA DO OESTE
2023-311439	01/11/2023 15:45	02/11/2023 11:52	CUJUBIM
2023-311442	01/11/2023 15:47	01/11/2023 22:00	ALVORADA DOESTE
2023-311387	01/11/2023 15:48	02/11/2023 20:47	ALTO ALEGRE
2023-311764	01/11/2023 15:53	03/11/2023 13:11	NOVO HORIZONTE DO OESTE
2023-311456	01/11/2023 15:56	01/11/2023 17:10	PIMENTA BUENO
2023-311465	01/11/2023 16:03	02/11/2023 06:55	MACHADINHO DOESTE
2023-311483	01/11/2023 16:08	01/11/2023 19:37	VILHENA
2023-348035	01/11/2023 16:13	02/11/2023 11:09	JARU
2023-311498	01/11/2023 16:22	04/11/2023 10:25	ESPIGAO DOESTE
2023-312321	01/11/2023 16:24	02/11/2023 09:45	JARU
2023-311501	01/11/2023 16:24	02/11/2023 18:25	ROLIM DE MOURA

ENERGISA RONDÔNIA - DISTRIBUIDORA DE ENERGIA S.A.

Av. dos Imigrantes, nº 4.137 - bairro Industrial

Porto Velho (RO) CEP: 76821-063

05.914.650/0001-66 2556637

(69) 3216 4000 | Fax. (69) 3222-8720 | www.energisa.com.br

2023-311516	01/11/2023 16:38	02/11/2023 18:58	JI PARANA
2023-311552	01/11/2023 16:39	01/11/2023 20:45	ITAPUA DO OESTE
2023-311560	01/11/2023 16:44	02/11/2023 13:52	MIRANTE DA SERRA
2023-311524	01/11/2023 16:48	01/11/2023 17:54	SAO CARLOS
2023-311568	01/11/2023 16:49	01/11/2023 21:50	COLORADO DOESTE
2023-311586	01/11/2023 17:06	02/11/2023 10:05	RIO CRESPO
2023-312434	01/11/2023 17:07	03/11/2023 02:03	SAO MIGUEL DO GUAPORE
2023-311593	01/11/2023 17:08	01/11/2023 19:53	PORTO VELHO
2023-311651	01/11/2023 17:15	03/11/2023 15:08	OURO PRETO DOESTE
2023-311610	01/11/2023 17:20	02/11/2023 15:19	JARU
2023-311618	01/11/2023 17:24	02/11/2023 09:30	VALE DO ANARI
2023-311898	01/11/2023 17:26	01/11/2023 23:10	JARU
2023-311626	01/11/2023 17:31	02/11/2023 15:16	CACOAL
2023-311641	01/11/2023 17:32	02/11/2023 00:19	SAO MIGUEL DO GUAPORE
2023-311642	01/11/2023 17:34	02/11/2023 10:44	ARIQUEMES
2023-311696	01/11/2023 17:44	01/11/2023 21:06	PORTO VELHO
2023-311707	01/11/2023 17:47	02/11/2023 10:03	CUJUBIM
2023-311725	01/11/2023 17:54	02/11/2023 09:59	VALE DO ANARI
2023-349960	01/11/2023 17:56	03/11/2023 14:01	PORTO VELHO
2023-311780	01/11/2023 18:15	02/11/2023 16:25	MACHADINHO DOESTE
2023-312085	01/11/2023 18:24	02/11/2023 15:50	COSTA MARQUES
2023-311821	01/11/2023 18:30	02/11/2023 07:25	GUAJARA MIRIM
2023-311825	01/11/2023 18:34	02/11/2023 09:35	PORTO VELHO
2023-311827	01/11/2023 18:37	02/11/2023 12:14	COSTA MARQUES
2023-311843	01/11/2023 18:41	02/11/2023 14:02	CUJUBIM
2023-311847	01/11/2023 18:43	01/11/2023 20:32	GUAJARA MIRIM
2023-311856	01/11/2023 18:47	02/11/2023 11:09	VALE DO ANARI
2023-311860	01/11/2023 18:47	01/11/2023 23:20	PORTO VELHO
2023-311863	01/11/2023 18:50	02/11/2023 15:58	OURO PRETO DOESTE
2023-312685	01/11/2023 18:51	02/11/2023 13:51	ALTA FLORESTA
2023-311911	01/11/2023 19:05	01/11/2023 21:47	JARU
2023-311944	01/11/2023 19:12	01/11/2023 23:57	ARIQUEMES
2023-311958	01/11/2023 19:20	02/11/2023 16:05	CANDEIAS DO JAMARI
2023-311983	01/11/2023 19:25	02/11/2023 00:56	PORTO VELHO
2023-311965	01/11/2023 19:28	02/11/2023 11:10	ALTA FLORESTA
2023-312005	01/11/2023 19:55	02/11/2023 18:08	TARILANDIA
2023-312007	01/11/2023 19:56	02/11/2023 15:14	VALE DO ANARI
2023-312040	01/11/2023 20:01	01/11/2023 23:58	ITAPUA DO OESTE
2023-312059	01/11/2023 20:18	02/11/2023 09:08	ALTO PARAISO
2023-314169	01/11/2023 20:19	04/11/2023 00:04	GOVERNADOR JORGE

ENERGISA RONDÔNIA - DISTRIBUIDORA DE ENERGIA S.A.

Av. dos Imigrantes, nº 4.137 - bairro Industrial

Porto Velho (RO) CEP: 76821-063

05.914.650/0001-66 2556637

(69) 3216 4000 | Fax. (69) 3222-8720 | www.energisa.com.br

			TEIXEIRA
2023-312061	01/11/2023 20:22	02/11/2023 02:45	CACOAL
2023-312077	01/11/2023 20:41	02/11/2023 17:20	MACHADINHO DOESTE
2023-357605	01/11/2023 20:50	02/11/2023 15:53	PIMENTA BUENO
2023-312093	01/11/2023 21:15	02/11/2023 14:25	PORTO VELHO
2023-311738	01/11/2023 21:38	02/11/2023 11:11	CACOAL
2023-312102	01/11/2023 21:53	02/11/2023 09:59	BURITIS
2023-312213	02/11/2023 00:20	02/11/2023 13:15	JACY PARANA
2023-312269	02/11/2023 00:52	02/11/2023 16:25	NOVA UNIAO
2023-312104	02/11/2023 00:55	02/11/2023 20:23	PRESIDENTE MEDICI
2023-312233	02/11/2023 01:09	02/11/2023 21:04	PORTO VELHO
2023-312254	02/11/2023 05:21	02/11/2023 09:49	BURITIS
2023-312272	02/11/2023 05:59	02/11/2023 17:53	NOVA UNIAO
2023-312266	02/11/2023 06:13	02/11/2023 09:38	ALTO PARAISO
2023-312267	02/11/2023 06:13	02/11/2023 12:08	CHUPINGUAIA
2023-312274	02/11/2023 06:28	02/11/2023 17:10	VISTA ALEGRE DO ABUNA
2023-312309	02/11/2023 06:37	02/11/2023 11:45	GOVERNADOR JORGE TEIXEIRA
2023-312297	02/11/2023 06:48	02/11/2023 08:27	PORTO VELHO
2023-312299	02/11/2023 06:49	02/11/2023 10:47	JI PARANA
2023-312457	02/11/2023 06:52	02/11/2023 19:03	NOVA UNIAO
2023-312306	02/11/2023 06:54	02/11/2023 09:00	PRESIDENTE MEDICI
2023-312308	02/11/2023 06:54	02/11/2023 15:24	ALTO PARAISO
2023-312886	02/11/2023 07:08	02/11/2023 23:59	PRESIDENTE MEDICI
2023-312323	02/11/2023 07:18	03/11/2023 16:22	NOVA MAMORE
2023-312324	02/11/2023 07:19	02/11/2023 10:21	MACHADINHO DOESTE
2023-312330	02/11/2023 07:26	02/11/2023 11:09	JI PARANA
2023-312331	02/11/2023 07:27	02/11/2023 10:15	PRESIDENTE MEDICI
2023-312348	02/11/2023 07:29	02/11/2023 10:15	ITAPUA DO OESTE
2023-312335	02/11/2023 07:33	03/11/2023 00:28	CANDEIAS DO JAMARI
2023-312615	02/11/2023 07:36	02/11/2023 21:20	PORTO VELHO
2023-312388	02/11/2023 07:43	02/11/2023 19:04	GUAJARA MIRIM
2023-312945	02/11/2023 07:59	03/11/2023 13:13	NOVA BRASILANDIA
2023-312369	02/11/2023 08:02	02/11/2023 11:26	GUAJARA MIRIM
2023-312766	02/11/2023 08:15	02/11/2023 18:45	ARIQUEMES
2023-312426	02/11/2023 08:31	02/11/2023 12:52	MINISTRO ANDREAZZA
2023-312706	02/11/2023 08:41	03/11/2023 19:00	MACHADINHO DOESTE
2023-312442	02/11/2023 08:49	03/11/2023 12:30	PARECIS
2023-312517	02/11/2023 08:57	02/11/2023 13:06	VILHENA
2023-312460	02/11/2023 09:07	02/11/2023 20:15	NOVA UNIAO

ENERGISA RONDÔNIA - DISTRIBUIDORA DE ENERGIA S.A.

Av. dos Imigrantes, nº 4.137 - bairro Industrial

Porto Velho (RO) CEP: 76821-063

05.914.650/0001-66 2556637

(69) 3216 4000 | Fax. (69) 3222-8720 | www.energisa.com.br

2023-312465	02/11/2023 09:08	02/11/2023 15:41	CUJUBIM
2023-312480	02/11/2023 09:29	03/11/2023 13:26	JI PARANA
2023-312483	02/11/2023 09:36	02/11/2023 20:12	ROLIM DE MOURA
2023-312509	02/11/2023 09:41	03/11/2023 22:30	ALTA FLORESTA
2023-312520	02/11/2023 09:50	02/11/2023 19:12	NOVA UNIAO
2023-312569	02/11/2023 10:28	02/11/2023 18:02	EXTREMA
2023-312580	02/11/2023 10:41	02/11/2023 22:35	PORTO VELHO
2023-312588	02/11/2023 10:55	02/11/2023 22:21	PORTO VELHO
2023-312529	02/11/2023 11:04	02/11/2023 19:46	MONTE NEGRO
2023-312600	02/11/2023 11:04	02/11/2023 22:37	DISTRITO DE TRIUNFO
2023-312317	02/11/2023 11:12	02/11/2023 22:56	TANCREDOPOLIS
2023-312498	02/11/2023 11:16	03/11/2023 13:50	ARIQUEMES
2023-312634	02/11/2023 11:48	03/11/2023 11:39	NOVA BRASILANDIA
2023-312636	02/11/2023 11:49	02/11/2023 23:40	VILHENA
2023-312885	02/11/2023 12:19	02/11/2023 20:00	PRESIDENTE MEDICI
2023-312708	02/11/2023 12:45	02/11/2023 16:42	TARILANDIA
2023-312690	02/11/2023 13:02	02/11/2023 18:00	GUAPORE
2023-312750	02/11/2023 13:22	02/11/2023 18:43	NOVA UNIAO
2023-312762	02/11/2023 13:42	02/11/2023 16:32	CUJUBIM
2023-312775	02/11/2023 14:03	03/11/2023 07:11	PRESIDENTE MEDICI
2023-353506	02/11/2023 14:16	02/11/2023 21:26	PORTO VELHO
2023-312703	02/11/2023 14:24	05/11/2023 08:30	PORTO VELHO
2023-312801	02/11/2023 14:59	02/11/2023 18:51	SERINGUEIRAS
2023-312870	02/11/2023 15:13	03/11/2023 12:17	OURO PRETO DOESTE
2023-312869	02/11/2023 15:22	02/11/2023 17:36	MACHADINHO DOESTE
2023-309401	02/11/2023 15:37	02/11/2023 15:53	BURITIS
2023-312745	02/11/2023 15:53	03/11/2023 15:53	OURO PRETO DOESTE
2023-312848	02/11/2023 16:00	02/11/2023 20:45	COLORADO DOESTE
2023-312850	02/11/2023 16:02	03/11/2023 12:05	VALE DO PARAISO
2023-312889	02/11/2023 16:27	03/11/2023 11:13	CANDEIAS DO JAMARI
2023-312894	02/11/2023 16:40	03/11/2023 20:20	OURO PRETO DOESTE
2023-312895	02/11/2023 16:41	02/11/2023 23:11	COLORADO DOESTE
2023-312901	02/11/2023 16:48	07/11/2023 13:02	PORTO VELHO
2023-312872	02/11/2023 17:04	02/11/2023 21:53	PORTO VELHO
2023-312948	02/11/2023 17:35	02/11/2023 20:00	NOVA UNIAO
2023-312930	02/11/2023 17:35	04/11/2023 12:10	PARECIS
2023-312955	02/11/2023 17:42	03/11/2023 00:08	PORTO VELHO
2023-312961	02/11/2023 17:48	02/11/2023 21:36	NOVO PLANO
2023-313449	02/11/2023 17:57	03/11/2023 19:00	PORTO VELHO
2023-312967	02/11/2023 17:58	04/11/2023 10:55	NOVA BRASILANDIA

ENERGISA RONDÔNIA - DISTRIBUIDORA DE ENERGIA S.A.

Av. dos Imigrantes, nº 4.137 - bairro Industrial

Porto Velho (RO) CEP: 76821-063

05.914.650/0001-66 2556637

(69) 3216 4000 | Fax. (69) 3222-8720 | www.energisa.com.br

2023-312979	02/11/2023 18:12	03/11/2023 15:40	JARU
2023-313052	02/11/2023 18:24	03/11/2023 21:26	NOVA UNIAO
2023-312993	02/11/2023 18:25	08/11/2023 00:09	JACY PARANA
2023-313020	02/11/2023 18:49	03/11/2023 10:31	GOVERNADOR JORGE TEIXEIRA
2023-313063	02/11/2023 18:50	03/11/2023 14:50	BURITIS
2023-313064	02/11/2023 18:53	03/11/2023 15:59	BURITIS
2023-313029	02/11/2023 18:54	03/11/2023 19:23	PIMENTA BUENO
2023-313046	02/11/2023 19:15	03/11/2023 16:37	JARU
2023-313098	02/11/2023 20:02	03/11/2023 14:02	JACY PARANA
2023-313103	02/11/2023 20:08	03/11/2023 18:12	NOVA UNIAO
2023-313118	02/11/2023 20:41	03/11/2023 18:00	NOVA UNIAO
2023-313125	02/11/2023 20:55	03/11/2023 09:24	CACOAL
2023-313127	02/11/2023 21:00	07/11/2023 16:58	PORTO VELHO
2023-313150	02/11/2023 21:05	03/11/2023 10:49	GOVERNADOR JORGE TEIXEIRA
2023-313154	02/11/2023 21:28	03/11/2023 14:59	GOVERNADOR JORGE TEIXEIRA
2023-313160	02/11/2023 21:51	03/11/2023 09:10	PRESIDENTE MEDICI
2023-313175	02/11/2023 22:29	03/11/2023 02:44	CORUMBIARA
2023-313219	03/11/2023 00:28	03/11/2023 10:04	CEREJEIRAS
2023-313252	03/11/2023 05:28	03/11/2023 12:37	PARECIS
2023-313292	03/11/2023 06:15	03/11/2023 11:21	JI PARANA
2023-313303	03/11/2023 06:25	03/11/2023 15:39	PORTO VELHO
2023-313318	03/11/2023 06:50	03/11/2023 09:20	JI PARANA
2023-313411	03/11/2023 06:52	03/11/2023 10:00	ALTO ALEGRE
2023-313325	03/11/2023 07:03	03/11/2023 09:46	MIRANTE DA SERRA
2023-313326	03/11/2023 07:04	03/11/2023 15:47	PORTO VELHO
2023-313377	03/11/2023 07:19	03/11/2023 13:47	ITAPUA DO OESTE
2023-313388	03/11/2023 07:33	04/11/2023 01:16	PIMENTA BUENO
2023-313389	03/11/2023 07:37	04/11/2023 14:00	NOVO HORIZONTE DO OESTE
2023-313390	03/11/2023 07:38	03/11/2023 09:56	PRESIDENTE MEDICI
2023-313401	03/11/2023 07:49	04/11/2023 08:48	SANTA LUZIA
2023-313417	03/11/2023 08:09	03/11/2023 20:42	NOVA UNIAO
2023-313418	03/11/2023 08:09	03/11/2023 13:39	EXTREMA
2023-313423	03/11/2023 08:15	03/11/2023 09:58	CACOAL
2023-313482	03/11/2023 08:47	03/11/2023 10:28	ESPIGAO DOESTE
2023-313510	03/11/2023 08:50	03/11/2023 14:23	VALE DO ANARI
2023-353508	03/11/2023 08:54	03/11/2023 13:52	GUAJARA MIRIM
2023-313495	03/11/2023 09:05	03/11/2023 13:56	JI PARANA

ENERGISA RONDÔNIA - DISTRIBUIDORA DE ENERGIA S.A.

Av. dos Imigrantes, nº 4.137 - bairro Industrial

Porto Velho (RO) CEP: 76821-063

05.914.650/0001-66 2556637

(69) 3216 4000 | Fax. (69) 3222-8720 | www.energisa.com.br

2023-313535	03/11/2023 09:13	03/11/2023 11:39	GUAJARA MIRIM
2023-314603	03/11/2023 09:27	04/11/2023 09:36	NOVA UNIAO
2023-313553	03/11/2023 09:31	03/11/2023 11:31	CHUPINGUAIA
2023-351253	03/11/2023 09:33	04/11/2023 23:36	NOVA BRASILANDIA
2023-313557	03/11/2023 09:33	03/11/2023 10:38	CORUMBIARA
2023-313563	03/11/2023 09:38	03/11/2023 15:31	PORTO VELHO
2023-313571	03/11/2023 09:45	03/11/2023 21:43	NOVA UNIAO
2023-314354	03/11/2023 09:50	03/11/2023 22:49	MACHADINHO DOESTE
2023-313574	03/11/2023 09:52	04/11/2023 12:53	ESPIGAO DOESTE
2023-313638	03/11/2023 10:23	03/11/2023 12:24	GUAJARA MIRIM
2023-313648	03/11/2023 10:34	03/11/2023 12:28	CUJUBIM
2023-314936	03/11/2023 10:37	04/11/2023 20:28	ESPIGAO DOESTE
2023-313619	03/11/2023 10:43	05/11/2023 00:07	PRIMAVERA
2023-313667	03/11/2023 10:48	05/11/2023 18:52	NOVA BRASILANDIA
2023-313676	03/11/2023 10:59	03/11/2023 16:52	NOVA UNIAO
2023-313718	03/11/2023 11:30	03/11/2023 14:19	JI PARANA
2023-313717	03/11/2023 11:33	05/11/2023 14:31	PORTO VELHO
2023-313758	03/11/2023 11:52	03/11/2023 15:27	CHUPINGUAIA
2023-313706	03/11/2023 11:54	03/11/2023 17:21	CUJUBIM
2023-313764	03/11/2023 12:05	03/11/2023 19:17	ALTA FLORESTA
2023-313766	03/11/2023 12:07	04/11/2023 18:20	UNIÃO BANDEIRANTES
2023-313793	03/11/2023 12:11	03/11/2023 15:03	VILHENA
2023-313770	03/11/2023 12:16	04/11/2023 16:30	PORTO VELHO
2023-313821	03/11/2023 12:45	03/11/2023 18:50	SAO MIGUEL DO GUAPORE
2023-313839	03/11/2023 13:07	03/11/2023 15:23	CACOAL
2023-313848	03/11/2023 13:16	06/11/2023 11:18	NOVA MAMORE
2023-313856	03/11/2023 13:25	03/11/2023 16:59	URUPA
2023-313884	03/11/2023 14:03	03/11/2023 18:50	ITAPUA DO OESTE
2023-313885	03/11/2023 14:03	03/11/2023 18:42	VALE DO PARAISO
2023-313909	03/11/2023 14:05	04/11/2023 03:41	COLORADO DOESTE
2023-313911	03/11/2023 14:08	03/11/2023 17:48	VALE DO PARAISO
2023-313934	03/11/2023 14:31	03/11/2023 18:03	URUPA
2023-313992	03/11/2023 14:47	03/11/2023 16:31	PORTO VELHO
2023-314257	03/11/2023 14:57	03/11/2023 22:00	ALVORADA DOESTE
2023-313747	03/11/2023 15:04	04/11/2023 07:29	VILHENA
2023-313976	03/11/2023 15:04	03/11/2023 20:50	PORTO VELHO
2023-314028	03/11/2023 15:16	03/11/2023 21:09	PORTO VELHO
2023-314036	03/11/2023 15:20	03/11/2023 16:25	CACOAL
2023-314033	03/11/2023 15:24	03/11/2023 19:20	JI PARANA
2023-314038	03/11/2023 15:27	03/11/2023 17:58	JI PARANA

ENERGISA RONDÔNIA - DISTRIBUIDORA DE ENERGIA S.A.

Av. dos Imigrantes, nº 4.137 - bairro Industrial

Porto Velho (RO) CEP: 76821-063

05.914.650/0001-66 2556637

(69) 3216 4000 | Fax. (69) 3222-8720 | www.energisa.com.br

2023-314446	03/11/2023 15:42	03/11/2023 23:23	ARIQUEMES
2023-314083	03/11/2023 15:55	03/11/2023 18:13	JI PARANA
2023-314091	03/11/2023 15:59	03/11/2023 20:46	OURO PRETO DOESTE
2023-314116	03/11/2023 16:00	04/11/2023 19:41	NOVA BRASILANDIA
2023-314132	03/11/2023 16:10	05/11/2023 12:24	ROLIM DE MOURA
2023-314137	03/11/2023 16:12	03/11/2023 19:05	ALVORADA DOESTE
2023-314142	03/11/2023 16:15	03/11/2023 20:05	OURO PRETO DOESTE
2023-314136	03/11/2023 16:16	04/11/2023 16:05	OURO PRETO DOESTE
2023-314147	03/11/2023 16:20	04/11/2023 15:21	PARECIS
2023-314362	03/11/2023 16:35	03/11/2023 19:38	MACHADINHO DOESTE
2023-314450	03/11/2023 16:38	04/11/2023 00:00	OURO PRETO DOESTE
2023-314332	03/11/2023 16:41	03/11/2023 22:21	PORTO VELHO
2023-314024	03/11/2023 16:46	03/11/2023 23:09	PORTO VELHO
2023-314451	03/11/2023 16:50	04/11/2023 21:07	OURO PRETO DOESTE
2023-314227	03/11/2023 16:58	04/11/2023 08:48	URUPA
2023-314174	03/11/2023 17:01	06/11/2023 12:37	PORTO VELHO
2023-314290	03/11/2023 17:01	03/11/2023 23:30	NOVA MAMORE
2023-314175	03/11/2023 17:03	04/11/2023 17:00	MACHADINHO DOESTE
2023-314238	03/11/2023 17:09	04/11/2023 14:34	NOVO HORIZONTE DO OESTE
2023-314246	03/11/2023 17:12	03/11/2023 23:29	CABIXI
2023-314275	03/11/2023 17:21	04/11/2023 06:18	ESPIGAO DOESTE
2023-314569	03/11/2023 17:37	04/11/2023 16:55	JACY PARANA
2023-314294	03/11/2023 17:41	04/11/2023 17:10	VALE DO ANARI
2023-314299	03/11/2023 17:42	04/11/2023 13:30	COSTA MARQUES
2023-314306	03/11/2023 17:45	03/11/2023 22:00	VALE DO ANARI
2023-314684	03/11/2023 17:54	04/11/2023 16:00	JARU
2023-314331	03/11/2023 18:02	05/11/2023 08:24	URUPA
2023-314338	03/11/2023 18:07	03/11/2023 23:26	GUAJARA MIRIM
2023-314342	03/11/2023 18:12	03/11/2023 22:16	COLORADO DOESTE
2023-314373	03/11/2023 18:21	03/11/2023 22:18	JACY PARANA
2023-314376	03/11/2023 18:22	04/11/2023 19:00	ESPIGAO DOESTE
2023-314428	03/11/2023 18:49	04/11/2023 13:00	JI PARANA
2023-314436	03/11/2023 18:52	04/11/2023 04:43	COLORADO DOESTE
2023-314484	03/11/2023 19:12	04/11/2023 10:10	JI PARANA
2023-314490	03/11/2023 19:16	04/11/2023 09:58	CACOAL
2023-314535	03/11/2023 19:34	05/11/2023 07:19	PORTO VELHO
2023-314611	03/11/2023 20:18	04/11/2023 01:05	CACOAL
2023-314617	03/11/2023 20:25	04/11/2023 09:15	COSTA MARQUES
2023-314632	03/11/2023 20:38	04/11/2023 10:00	MACHADINHO DOESTE
2023-314943	03/11/2023 21:04	04/11/2023 18:04	OURO PRETO DOESTE

ENERGISA RONDÔNIA - DISTRIBUIDORA DE ENERGIA S.A.

Av. dos Imigrantes, nº 4.137 - bairro Industrial

Porto Velho (RO) CEP: 76821-063

05.914.650/0001-66 2556637

(69) 3216 4000 | Fax. (69) 3222-8720 | www.energisa.com.br

2023-314664	03/11/2023 21:11	04/11/2023 00:48	VILHENA
2023-314669	03/11/2023 21:18	04/11/2023 03:50	COLORADO DOESTE
2023-314854	03/11/2023 21:34	04/11/2023 17:44	VALE DO ANARI
2023-314688	03/11/2023 21:37	04/11/2023 00:39	PORTO VELHO
2023-314708	03/11/2023 21:53	04/11/2023 10:21	SERINGUEIRAS
2023-314787	03/11/2023 23:06	04/11/2023 08:58	COLORADO DOESTE
2023-314792	03/11/2023 23:18	04/11/2023 22:01	PORTO VELHO
2023-314736	04/11/2023 02:56	04/11/2023 09:00	VILHENA
2023-314821	04/11/2023 03:19	04/11/2023 08:42	EXTREMA
2023-314826	04/11/2023 03:57	04/11/2023 06:54	VILHENA
2023-314839	04/11/2023 04:04	04/11/2023 23:10	ESPIGAO DOESTE
2023-314831	04/11/2023 04:23	04/11/2023 19:30	ALTO PARAISO
2023-314522	04/11/2023 04:25	04/11/2023 11:45	CACOAL
2023-315285	04/11/2023 06:02	04/11/2023 15:25	ARIQUEMES
2023-315144	04/11/2023 06:21	04/11/2023 13:50	RIO CRESPO
2023-314848	04/11/2023 06:23	05/11/2023 14:23	PORTO VELHO
2023-315191	04/11/2023 06:27	04/11/2023 15:48	ALTO PARAISO
2023-314857	04/11/2023 06:35	04/11/2023 17:36	PIMENTA BUENO
2023-314859	04/11/2023 06:36	05/11/2023 17:22	MACHADINHO DOESTE
2023-314861	04/11/2023 06:41	04/11/2023 14:52	MACHADINHO DOESTE
2023-314889	04/11/2023 06:45	04/11/2023 07:35	ESPIGAO DOESTE
2023-314875	04/11/2023 06:49	04/11/2023 20:26	JACY PARANA
2023-314874	04/11/2023 06:52	04/11/2023 16:36	CANDEIAS DO JAMARI
2023-315488	04/11/2023 07:02	04/11/2023 11:10	COSTA MARQUES
2023-314884	04/11/2023 07:03	04/11/2023 11:07	PRESIDENTE MEDICI
2023-314971	04/11/2023 07:03	05/11/2023 08:10	BURITIS
2023-314886	04/11/2023 07:05	04/11/2023 09:49	ROLIM DE MOURA
2023-314908	04/11/2023 07:07	04/11/2023 09:18	CEREJEIRAS
2023-314917	04/11/2023 07:12	04/11/2023 15:58	VILHENA
2023-314918	04/11/2023 07:13	04/11/2023 11:29	CACOAL
2023-316579	04/11/2023 07:24	06/11/2023 10:39	NOVA BRASILANDIA
2023-314932	04/11/2023 07:26	04/11/2023 12:05	JI PARANA
2023-314945	04/11/2023 07:32	04/11/2023 15:59	VALE DO ANARI
2023-314949	04/11/2023 07:33	05/11/2023 17:20	NOVA UNIAO
2023-314951	04/11/2023 07:34	04/11/2023 15:57	PIMENTA BUENO
2023-314896	04/11/2023 07:35	04/11/2023 19:55	OURO PRETO DOESTE
2023-314967	04/11/2023 07:36	04/11/2023 10:34	SAO MIGUEL DO GUAPORE
2023-314973	04/11/2023 07:36	05/11/2023 10:02	BURITIS
2023-314897	04/11/2023 07:38	04/11/2023 19:40	OURO PRETO DOESTE
2023-315028	04/11/2023 07:41	04/11/2023 12:46	JI PARANA

ENERGISA RONDÔNIA - DISTRIBUIDORA DE ENERGIA S.A.

Av. dos Imigrantes, nº 4.137 - bairro Industrial

Porto Velho (RO) CEP: 76821-063

05.914.650/0001-66 2556637

(69) 3216 4000 | Fax. (69) 3222-8720 | www.energisa.com.br

2023-314988	04/11/2023 07:45	06/11/2023 15:04	MACHADINHO DOESTE
2023-314994	04/11/2023 07:50	05/11/2023 21:25	JARU
2023-315584	04/11/2023 07:58	04/11/2023 16:45	CACOAL
2023-315013	04/11/2023 08:03	04/11/2023 12:42	OURO PRETO DOESTE
2023-315017	04/11/2023 08:04	04/11/2023 17:05	OURO PRETO DOESTE
2023-315020	04/11/2023 08:06	05/11/2023 16:43	CACOAL
2023-315030	04/11/2023 08:11	05/11/2023 17:15	CACOAL
2023-315037	04/11/2023 08:13	04/11/2023 17:58	PIMENTA BUENO
2023-383279	04/11/2023 08:14	04/11/2023 09:32	CACOAL
2023-315085	04/11/2023 08:17	04/11/2023 12:32	CACOAL
2023-315089	04/11/2023 08:17	06/11/2023 00:10	NOVA BRASILANDIA
2023-315043	04/11/2023 08:18	05/11/2023 17:29	GUAJARA MIRIM
2023-315053	04/11/2023 08:23	04/11/2023 10:30	CACOAL
2023-315155	04/11/2023 08:23	04/11/2023 12:58	EXTREMA
2023-315102	04/11/2023 08:25	04/11/2023 16:52	ESPIGAO DOESTE
2023-315061	04/11/2023 08:25	04/11/2023 21:50	NOVA UNIAO
2023-315062	04/11/2023 08:25	05/11/2023 17:58	VALE DO PARAISO
2023-315075	04/11/2023 08:32	04/11/2023 14:18	CACOAL
2023-315076	04/11/2023 08:32	04/11/2023 11:37	COSTA MARQUES
2023-315083	04/11/2023 08:36	04/11/2023 13:53	ROLIM DE MOURA
2023-314330	04/11/2023 08:42	04/11/2023 17:50	NOVA COLINA
2023-315119	04/11/2023 08:45	05/11/2023 10:26	MACHADINHO DOESTE
2023-315151	04/11/2023 08:51	09/11/2023 15:55	CAMPO NOVO DE RONDONIA
2023-315180	04/11/2023 09:09	05/11/2023 00:23	VALE DO PARAISO
2023-315185	04/11/2023 09:13	04/11/2023 15:49	ALVORADA DOESTE
2023-315768	04/11/2023 09:37	04/11/2023 17:26	MACHADINHO DOESTE
2023-315628	04/11/2023 09:39	05/11/2023 06:43	BURITIS
2023-315240	04/11/2023 09:53	05/11/2023 15:20	JARU
2023-315213	04/11/2023 10:00	04/11/2023 11:38	PIMENTA BUENO
2023-315262	04/11/2023 10:12	05/11/2023 09:41	BURITIS
2023-315624	04/11/2023 10:13	05/11/2023 13:44	BURITIS
2023-315267	04/11/2023 10:16	04/11/2023 14:34	ALTO PARAISO
2023-315309	04/11/2023 10:19	05/11/2023 19:04	THEOBROMA
2023-315315	04/11/2023 10:22	05/11/2023 01:42	VALE DO PARAISO
2023-315917	04/11/2023 10:22	05/11/2023 00:28	DISTRITO DE TRIUNFO
2023-315900	04/11/2023 10:24	04/11/2023 22:52	JARU
2023-315329	04/11/2023 10:32	04/11/2023 18:35	DISTRITO DE TRIUNFO
2023-315335	04/11/2023 10:35	07/11/2023 12:00	ARIQUEMES
2023-315336	04/11/2023 10:36	04/11/2023 13:43	CORUMBIARA
2023-315342	04/11/2023 10:46	06/11/2023 12:24	ALTO PARAISO

ENERGISA RONDÔNIA - DISTRIBUIDORA DE ENERGIA S.A.

Av. dos Imigrantes, nº 4.137 - bairro Industrial

Porto Velho (RO) CEP: 76821-063

05.914.650/0001-66 2556637

(69) 3216 4000 | Fax. (69) 3222-8720 | www.energisa.com.br

2023-315280	04/11/2023 10:47	04/11/2023 15:28	DISTRITO DE NOVA DIMENSÃO
2023-315911	04/11/2023 10:52	05/11/2023 00:17	JARU
2023-315349	04/11/2023 10:52	04/11/2023 17:59	JI PARANA
2023-315912	04/11/2023 11:02	04/11/2023 18:01	JARU
2023-315989	04/11/2023 11:23	05/11/2023 00:30	NOVA MAMORE
2023-315411	04/11/2023 11:24	05/11/2023 08:00	ARIQUEMES
2023-315625	04/11/2023 11:30	06/11/2023 15:40	BURITIS
2023-315459	04/11/2023 11:30	04/11/2023 18:45	ARIQUEMES
2023-315432	04/11/2023 11:32	04/11/2023 12:10	MACHADINHO DOESTE
2023-315429	04/11/2023 11:37	05/11/2023 07:35	MACHADINHO DOESTE
2023-315430	04/11/2023 11:37	04/11/2023 15:35	GUAJARA MIRIM
2023-315438	04/11/2023 11:45	05/11/2023 20:45	CANDEIAS DO JAMARI
2023-315868	04/11/2023 11:46	05/11/2023 14:09	ARIQUEMES
2023-315906	04/11/2023 11:47	04/11/2023 18:50	JARU
2023-315454	04/11/2023 11:59	04/11/2023 18:00	ESPIGAO DOESTE

Quadro 2 - Interrupções em Situação de Emergência

3.4. IMPACTOS DO EVENTO

Tendo em vista as características do evento detalhadas nos itens anteriores, apresenta-se adiante uma visão geral dos reflexos da ocorrência nos indicadores de continuidade da ENERGISA.

3.4.1. DEC

Conforme observado na tabela adiante, percebe-se que em outubro de 2023 o evento objeto deste relatório impactou de maneira extraordinária o DEC realizado da concessionária. Essa constatação se torna mais clara através da comparação do impacto do evento no DEC Global.



Gráfico 8 - DEC Dia

Para análises de período adverso climático consideramos dois tipos de DEC, DEC Comum e DEC Climático. Temos como DEC comum todas as causas relativas à distribuição em condições normais que são causas próprias do sistema, intervenções de terceiros, atuação de equipamentos de proteção da rede e desligamentos programados para manutenção. O DEC Climático é considerado pelas causas de influência do clima adverso, seriam causas como ventos, descargas e vegetação na rede, que causa um maior dano, aumentando assim o tempo de reestabelecimento de fornecimento de energia para a região.

4. ENQUADRAMENTO DO EVENTO - SITUAÇÃO DE EMERGÊNCIA

Conforme verificado nas informações apresentadas no item anterior acerca dos eventos, observam-se evidências ocorrências com:

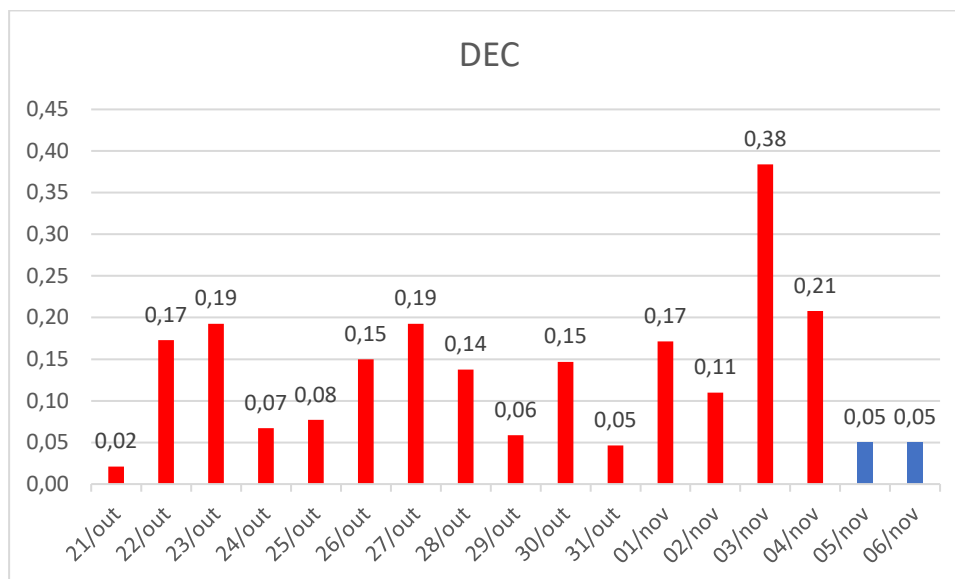
- Caráter plenamente excepcional;
- Ampla abrangência;
- Impactos significativos.

Neste contexto, conforme detalhes apresentados adiante observa-se total aderência, do evento, ao conceito regulatório vigente para tratar ocorrências excepcionais: “**Interrupção em Situação de Emergência**”.

4.1. REQUISITO PRIMÁRIO

A aderência ao conceito de “Interrupção em Situação de Emergência” é ratificada observando-se que o evento teve origem no sistema de distribuição, devido às severas condições climáticas no Estado de Rondônia.

Adicionalmente, havia impossibilidade de qualquer ação imediata da distribuidora, dada as circunstâncias climáticas. Vale ressaltar que as equipes de campo não são autorizadas pela Empresa, por motivos de segurança, a executar qualquer serviço técnico ou comercial na rede elétrica enquanto for verificado **chuva intensa**.

Ainda, pode-se perceber claramente que a distribuidora não provocou/agravou a interrupção, tendo em vista a impossibilidade de atuação da concessionária de distribuição nas regiões afetadas pelos eventos climáticos.

Desse modo, observa-se o cumprimento pleno do requisito primário previsto no Módulo 1 ao tratar-se de uma “*[...] Interrupção originada no sistema de distribuição, resultante de Evento que comprovadamente impossibilite a atuação imediata da distribuidora e que não tenha sido provocada ou agravada por esta[...]*”

4.2. REQUISITO COMPLEMENTAR

Conforme exposto no detalhamento das informações do evento, as proporções de impacto do evento demonstram a excepcionalidade do mesmo. Neste escopo, o quadro resumo adiante apresenta:

- O valor de referência da equação prevista na alínea “b” do conceito de “Interrupção em Situação de Emergência” (Item 208 - Módulo 1 do Prodist); e
- O valor de CHI resultante das interrupções observadas no evento.

	N (Número de UC's)	CHI (Consumidor x Hora Interrompido)
REFERÊNCIA ANEEL	673.376	284.658,53
RESULTADO DO EVENTO	218.250	933.179,02
% COMPARATIVO	32%	328%

Com a compreensão de que objetivo da ANEEL neste contexto foi estabelecer valores de referência para delimitar a identificação de eventos totalmente atípicos e de alta severidade/impacto, observa-se no quadro comparativo a excepcionalidade do evento objeto deste relatório.

Em síntese, o valor de referência de CHI foi avaliado em 328%, ratificando a intensidade de impacto do evento, o que reflete a severidade do mesmo, e evidencia o cumprimento em plenitude do requisito complementar para enquadramento da “Interrupção em Situação de Emergência”.

Portanto, entendendo-se que:

- Há o cumprimento do requisito primário, ao evidenciar que houve uma “[...] *Interrupção originada no sistema de distribuição, resultante de Evento que comprovadamente impossibilite a atuação imediata da distribuidora e que não tenha sido provocada ou agravada por esta[...]*”; e

- Há o cumprimento do requisito complementar, ao observar que as interrupções foram decorrentes de evento com “[...]soma do CHI das interrupções ocorridas no sistema de distribuição [...] superior ao calculado conforme a equação a seguir: $2.612 \times N^{0,35}$ ”.

Tem-se caracterizado o evento como uma “**Interrupção em Situação de Emergência**”.

5. CONSIDERAÇÕES FINAIS

Em linhas gerais, no presente relatório foram expostas, de forma detalhada, as informações relacionadas as ocorrências de interrupção na área de concessão da Energisa Rondônia (ERO), registrada no dia 21/10/2023 à 20:10 até 04/11/2023 às 12:00, horário local, que culminou na interrupção do fornecimento de energia elétrica de aproximadamente 218.250 unidades consumidoras no do estado de Rondônia.

Conforme evidenciado na tabela dos indicadores, tal evento apresenta características de excepcionalidade, configurando-se como uma interrupção de alta severidade e abrangência.

Desse modo, correlacionando a ocorrência com requisitos previstos nos instrumentos regulatórios vigentes, fundamentou-se o enquadramento do evento como “**Interrupção em Situação de Emergência**”, em linha com o conceito apresentado no Módulo 1 do Prodist.

Entende-se que o enquadramento mencionado encontra amparo na ótica do regulador, materializada no conceito de situação de emergência que busca tipificar eventos excepcionais, para os quais não se tem como possível a análise de desempenho com base no histórico, semelhante ao realizado com interrupções ordinárias.

ANEXO I - DESCRIÇÃO E RELAÇÃO DOS EQUIPAMENTOS AFETADOS

Alimentador – linha elétrica destinada a transportar energia elétrica em média tensão.

Condutor de energia - é o meio pelo qual se transporta potência desde um determinado ponto, denominada fonte ou alimentação, até um terminal consumidor.

Transformador - é um equipamento de operação estática que por meio de indução eletromagnética transfere energia de um circuito, chamado primário, para um ou mais circuitos denominados, respectivamente, secundário e terciário, sendo, no entanto, mantida a mesma frequência, porém com tensões e correntes diferentes.

Chave fusível - é um equipamento destinado a proteção de sobrecorrentes de circuitos primários utilizados em redes aéreas de distribuição urbana e rural e em pequenas subestações de consumidor e de concessionária. É dotada de um elemento fusível que responde pelas características básicas de sua operação.

Chave faca - é um dispositivo de manobras de abertura e fechamento de circuitos, assegurando uma desconexão visível dos condutores, além de ser utilizada em manobras entre circuitos, de forma a possibilitar transferência de cargas e isolamento de equipamentos e circuitos.

Disjuntor - é um dispositivo que protege determinada instalação elétrica contra possíveis danos relacionados a sobrecargas elétricas e curtos-circuitos.

Religadores automáticos - são equipamentos de interrupção de corrente elétrica dotados de uma determinada capacidade de repetição em operação de abertura e fechamento de um circuito, durante a ocorrência de um defeito.

Isoladores - são elementos sólidos dotados de propriedades mecânicas, capazes de suportar os esforços produzidos pelos condutores. Eletricamente, exercem a função de isolar os condutores, submetidos a uma diferença de potencial em relação terra (estrutura suporte) ou em relação a um outro condutor de fase.

Ramal de ligação - conjunto de condutores e acessórios instalados entre o ponto de derivação do sistema de distribuição da distribuidora e o ponto de conexão das instalações de utilização do acessante.

ANEXO II - MATÉRIAS VEICULADAS NA MÍDIA



Tempestade de ventos, raios e muita chuva castiga Zona Sul de Porto Velho

Publicada em 00/00/0000 às 11:20:00

<https://www.tudorondonia.com/noticias/tempestade-de-ventos-raios-e-muita-chuva-castiga-zona-sul-de-porto-velho-,4248.shtml>



The screenshot shows the Rondoniaovivo.com website interface. At the top, there is a navigation bar with categories like INICIAL, POLÍCIA, POLÍTICA, INTERIOR, ESPORTES, CULTURA, CONCURSOS, GERAL, LISTÃO, PROMOÇÕES, EDITORIAS, and CANAL 10.1. Below this is a main banner for 'FAÇA A DIFERENÇA COM ENGENHARIA ELÉTRICA' with a 'NO SÃO LUCAS' logo and an 'INSCREVA-SE!' button. A secondary navigation bar lists various content types: NOTÍCIAS, CLASSIFICADOS, EMPREGOS, PUBLICAÇÕES LEGAIS, DESTAQUES EMPRESARIAIS, EVENTOS, VÍDEOS, ENQUETES, OBITUÁRIO, and the date 'Segunda, 8 de Janeiro'. Below the navigation is a featured article section with a 'RETROSPECTIVA #2023' button and a headline 'Confira as Principais Notícias na Retrospectiva de 2023' with a 'CLIQUE AQUI!' link. To the right is a small image with text 'FAIXA DE GAZA EGITO KEDEM SHALOM ISRAEL'. Below this is a 'ÚLTIMAS' section with a headline 'URGENTE: Mulher de moto sofre grave fratura após avançar cruzamento'. The main content area features a green banner for 'ATERROS SANITÁRIOS COM TECNOLOGIA E RESPONSABILIDADE'. Below this is a headline '39 CIDADES: Instituto alerta para perigo potencial de temporais em Rondônia' with a 'POR EDITORIA' button. Underneath the headline is a sub-headline 'Chuvas intensas podem acontecer após onda de calor no estado e estado vale para maioria dos 52 municípios' and a timestamp 'Rondoniaovivo 24 de Outubro de 2023 às 11:33 Atualizada em : 24 de Outubro de 2023 às 18:38'. At the bottom right of the article section is a 'PRIMEIRA PÁGINA' button.

<https://rondoniaovivo.com/noticia/interior/2023/10/24/39-cidades-instituto-alerta-para-perigo-potencial-de-temporais-em-rondonia.html>



Confira as Principais Notícias na Retrospectiva de 2023

CLIQUE AQUI!



ÚLTIMAS

ENQUETE: Como você classifica o mandato do prefeito Pedro Fernandes em Cujubim?

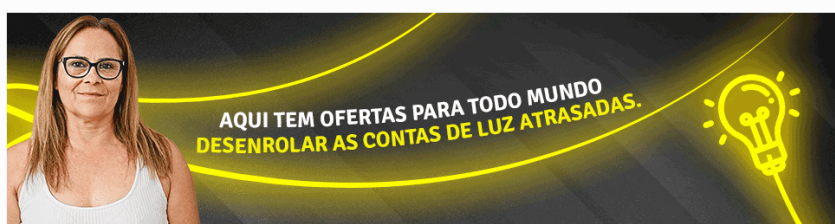

ALAGADOS: Chuvas devem ter força nesta quarta (25) em RO, incluindo Costa Marques

POR EDITORIA

Geral

Apesar disso, Sipam afirma que sol forte e calor ainda aparecem em todo estado

Rondoniaovivo 📅 24 de Outubro de 2023 às 17:58 📅 Atualizada em : 25 de Outubro de 2023 às 10:47

<https://rondoniaovivo.com/noticia/geral/2023/10/24/alagados-chuvas-devem-ter-forca-nesta-quarta-25-em-ro-incluindo-costa-marques.html>

ANEXO III - RELATÓRIO TÉCNICO

**Laudo das Condições Atmosféricas para o Evento
de 22/10/2023 a 04/11/2023 na Área de Atuação
da ENERGISA - Rondônia**



SUMÁRIO

- 1. DESCRIÇÃO**
- 2. ABRANGÊNCIA E DURAÇÃO**
- 3. CLASSIFICAÇÃO COBRADE**
- 4. EVIDÊNCIAS ENCONTRADAS NA MÍDIA**
- 5. CONCLUSÃO**
- 6. REFERÊNCIAS**
- 7. RESPONSABILIDADES**

1. DESCRIÇÃO

O evento que ocorreu na área de atuação da Energisa/Rondônia no período de 22/10 a 04/11/2023 foi causado por tempestades associadas a uma banda de nebulosidade convectiva atuando no estado de Rondônia e que gerou descargas e ventos fortes no estado. O sistema pode ser visto na imagem no infravermelho com realce do satélite GOES-16 na Figura 1.



Figura 1 - Imagens de satélite no infravermelho com realce do satélite GOES-16 às 21:00 UT do dia 22/10. As cores indicam diferentes temperaturas dos topos das nuvens.

Diferentes cores na imagem na Figura 1 referem-se a diferentes temperaturas de topo das nuvens, conforme indicado na figura, e equivalem a diferentes altitudes. Quanto menor a temperatura de topo, isto é, mais negativa, mais alta é o topo da nuvem. Na região, durante o período deste relatório, ocorreram tempestades com topos na tropopausa (15-16 km).

2. ABRANGÊNCIA

A abrangência do sistema no estado de Rondônia pode ser avaliada pela ocorrência de descargas atmosféricas e chuvas. A Figura 2 mostra os mapas de descargas, a Figura 3 os mapas de precipitação e a Figura 4 os mapas de rajadas registrados para o período.

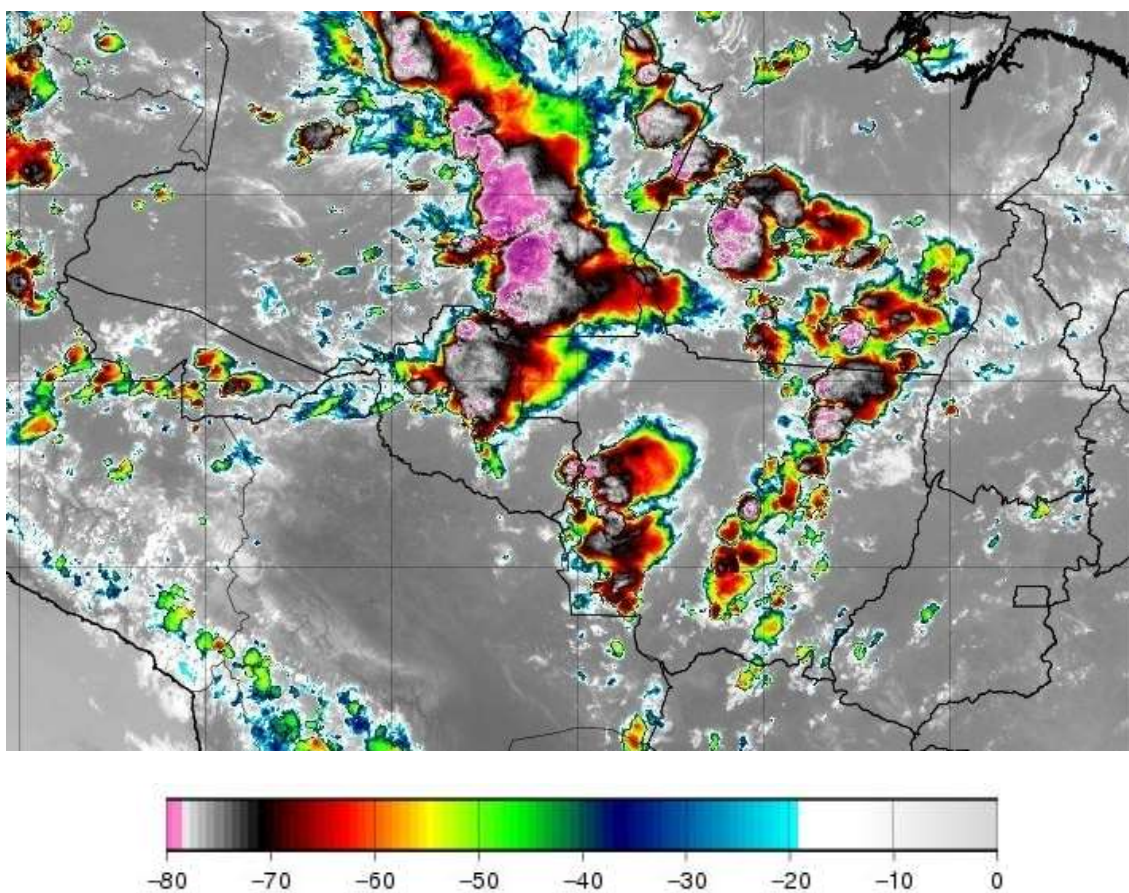
Mapa de Descargas Atmosféricas
2023-10-22

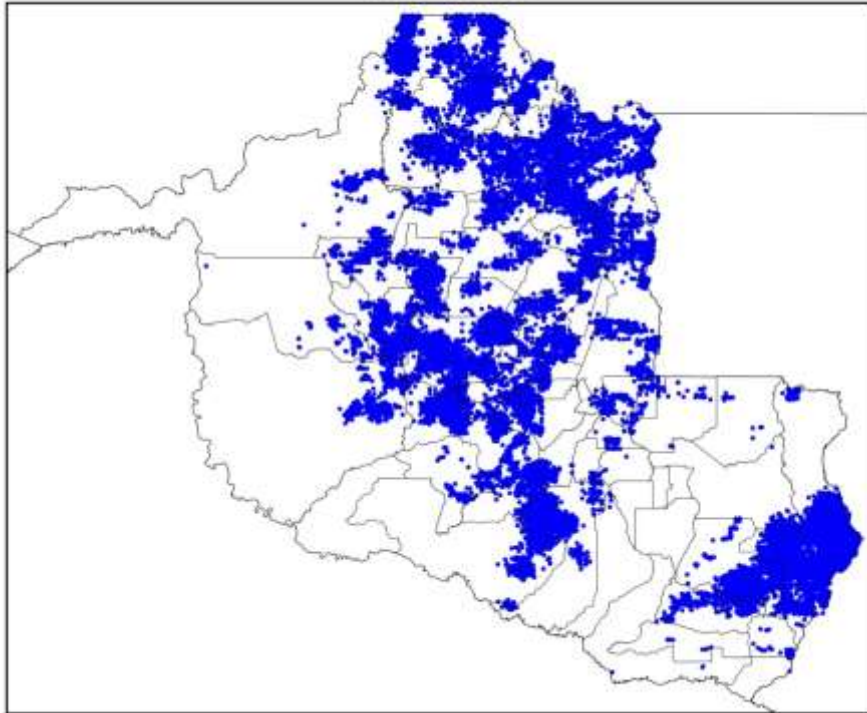

(a)

Mapa de Descargas Atmosféricas
2023-10-23

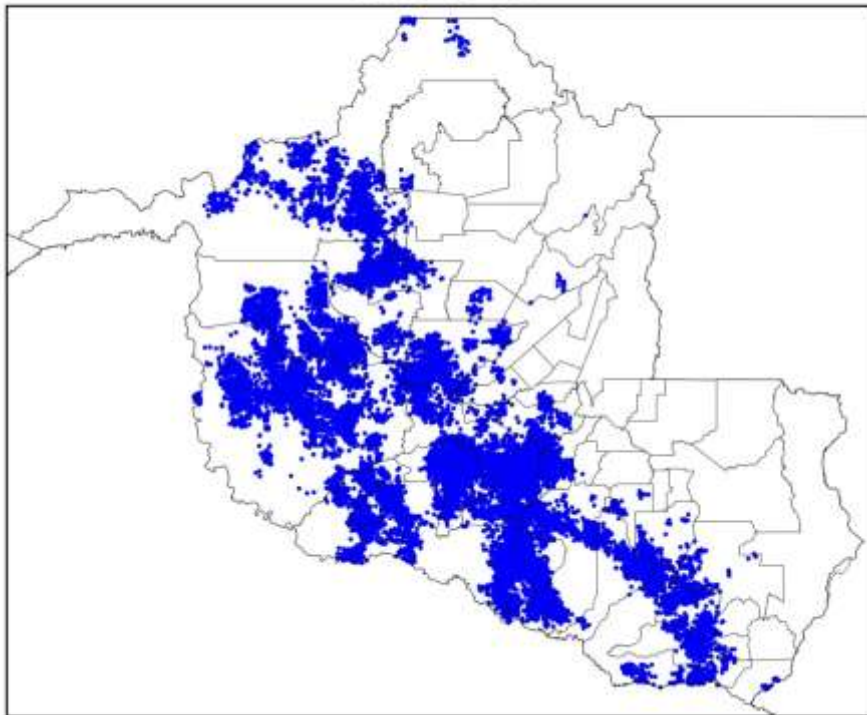

(b)

Mapa de Descargas Atmosféricas
2023-10-24

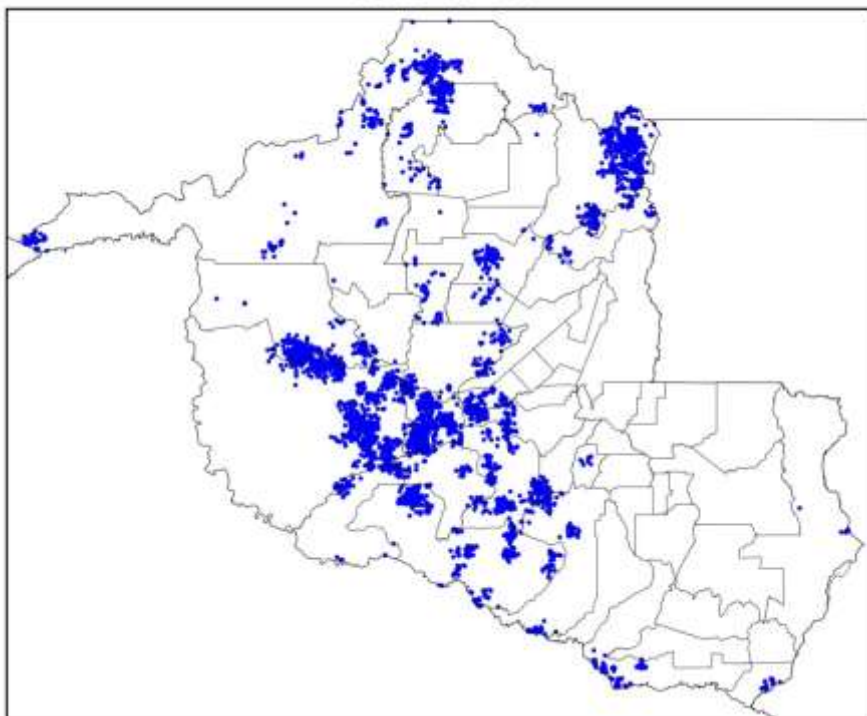

(c)

Mapa de Descargas Atmosféricas
2023-10-25

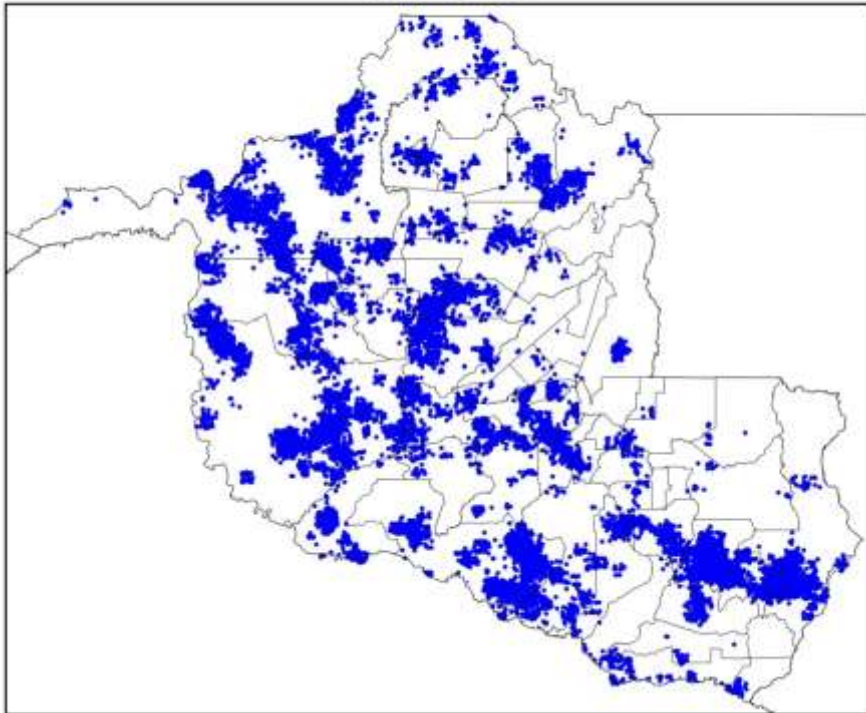

(d)

Mapa de Descargas Atmosféricas
2023-10-26

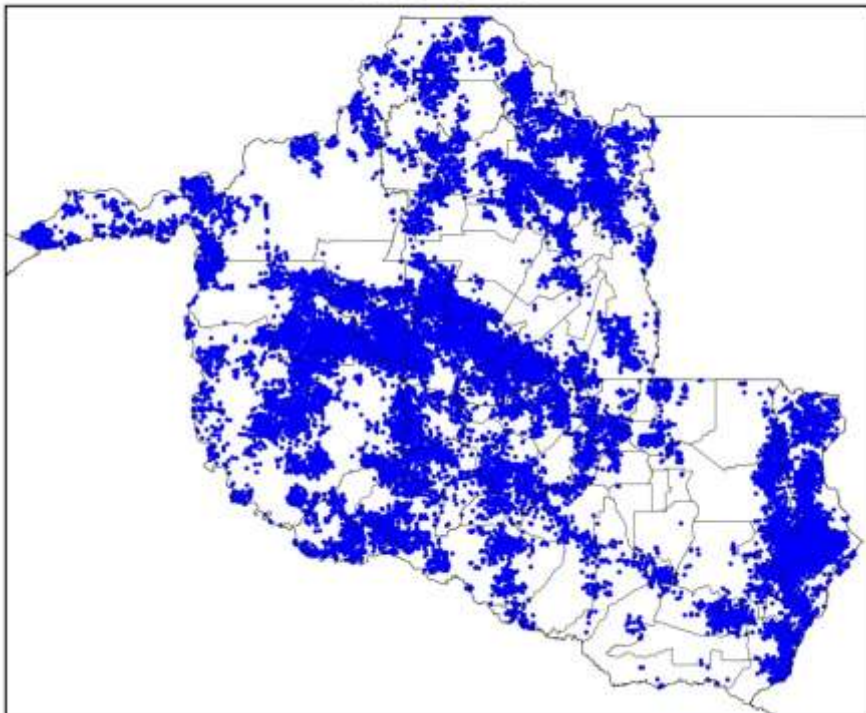

(e)

Mapa de Descargas Atmosféricas
2023-10-27

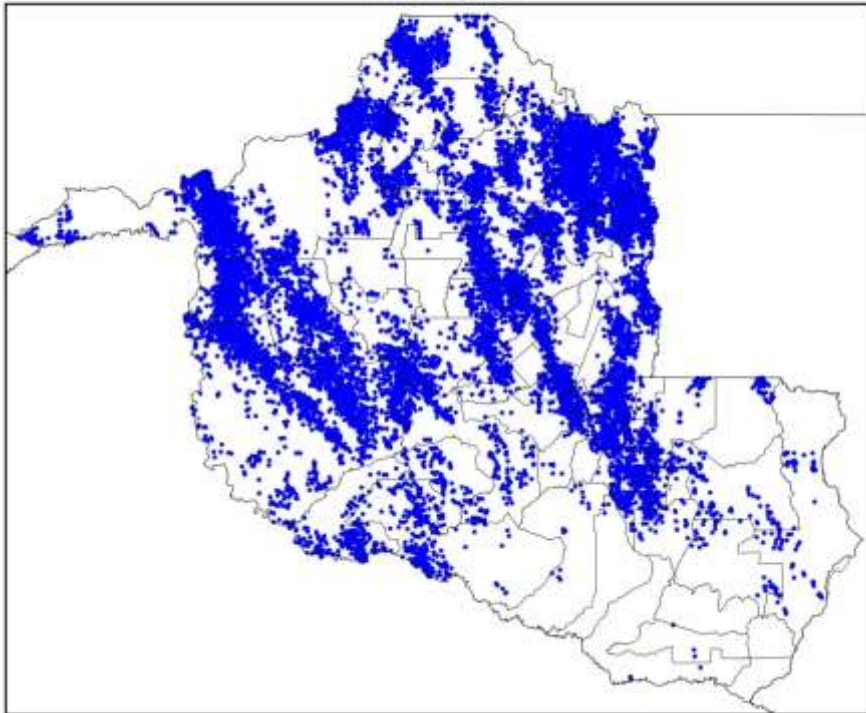

(f)

Mapa de Descargas Atmosféricas
2023-10-28

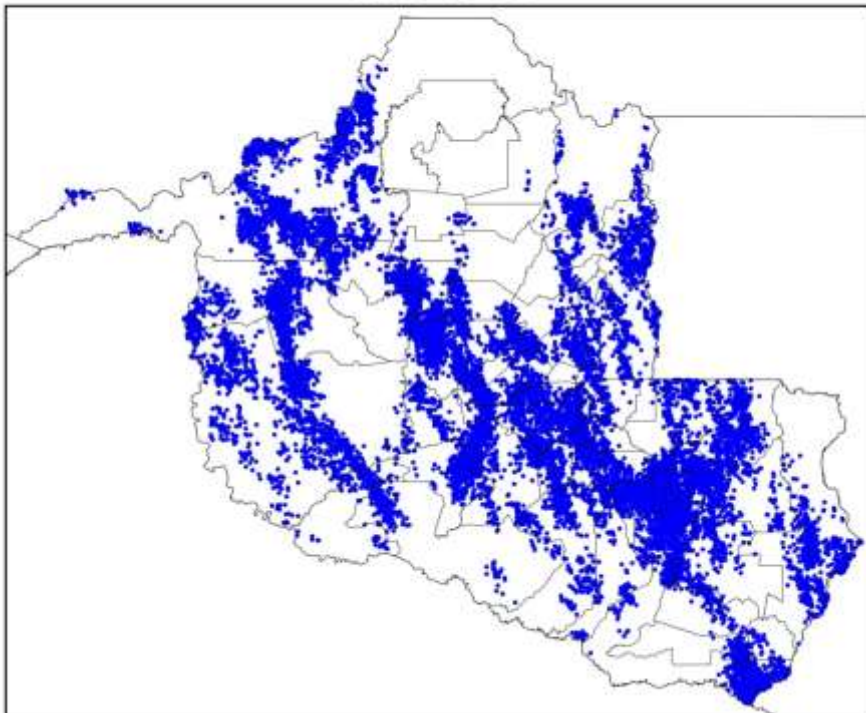

(g)

Mapa de Descargas Atmosféricas
2023-10-29

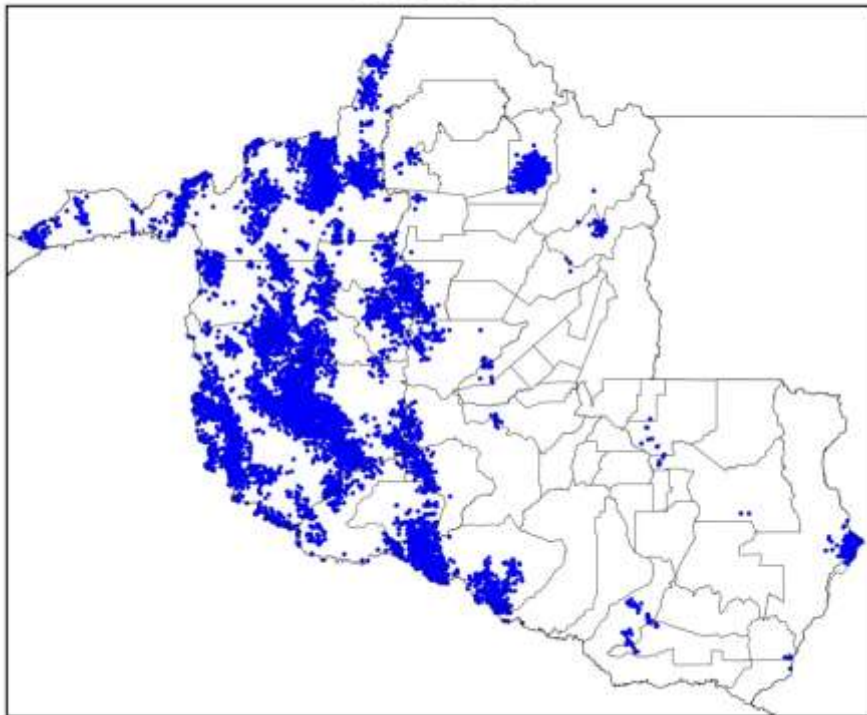

(h)

Mapa de Descargas Atmosféricas
2023-10-30

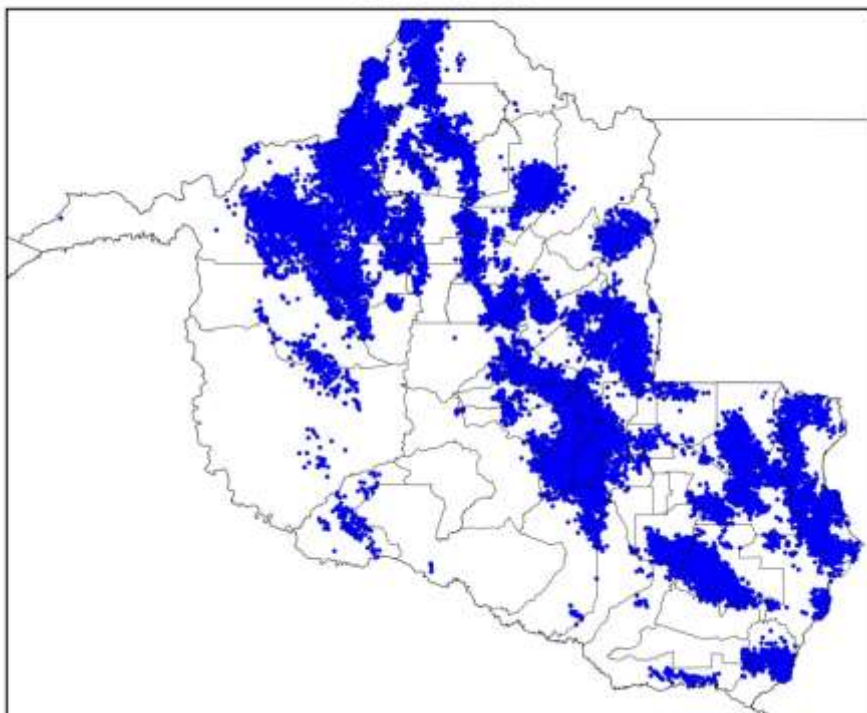

(i)

Mapa de Descargas Atmosféricas
2023-10-31

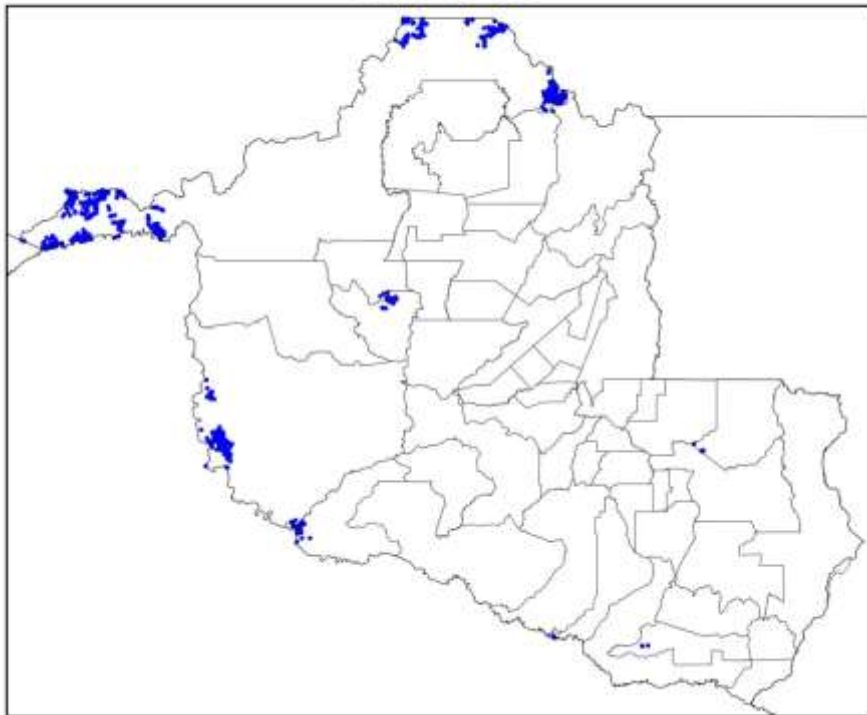

(j)

Mapa de Descargas Atmosféricas
2023-11-01

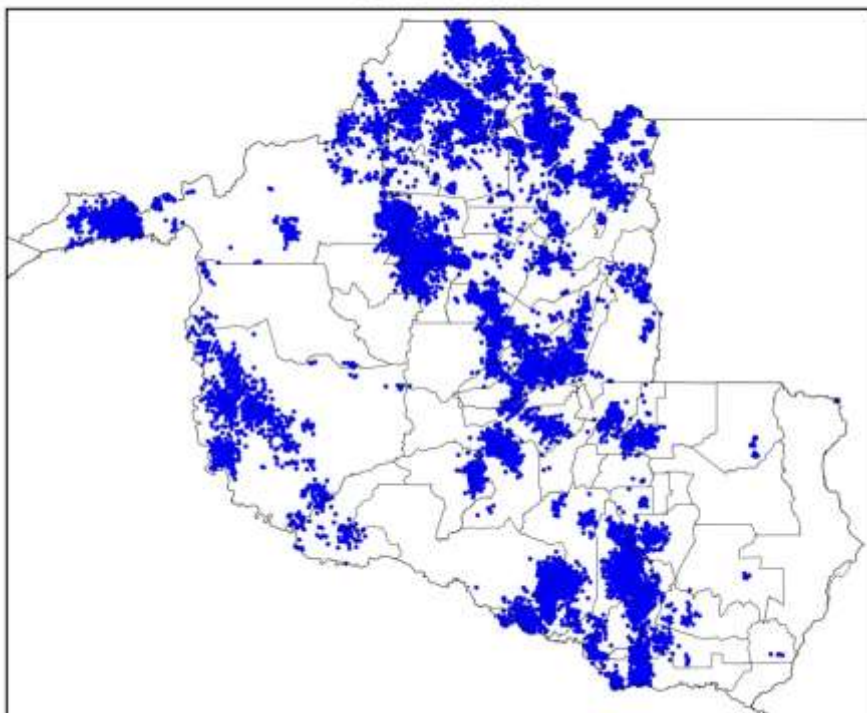

(k)

Mapa de Descargas Atmosféricas
2023-11-02

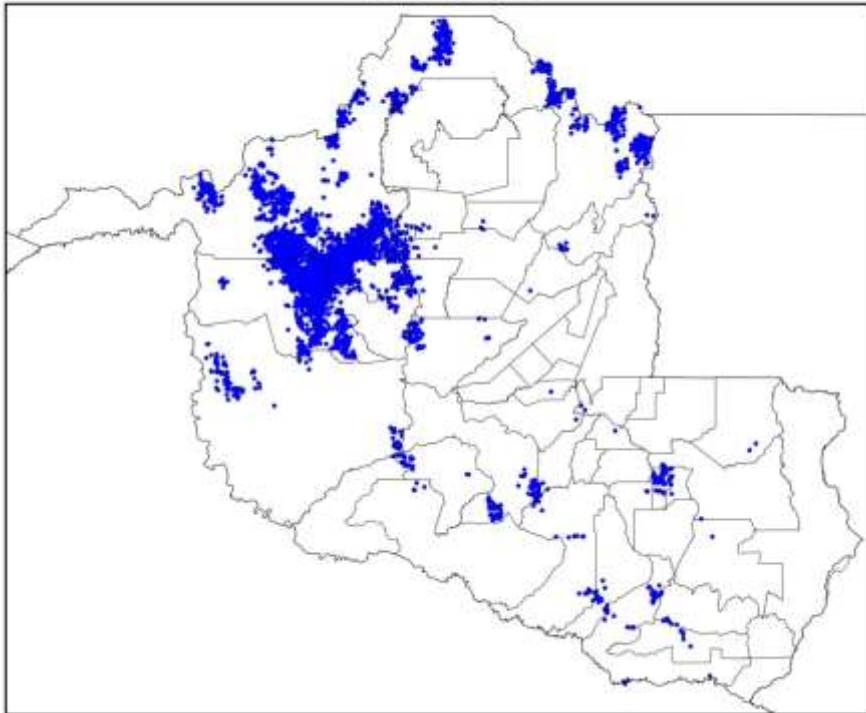

(l)

Mapa de Descargas Atmosféricas
2023-11-03

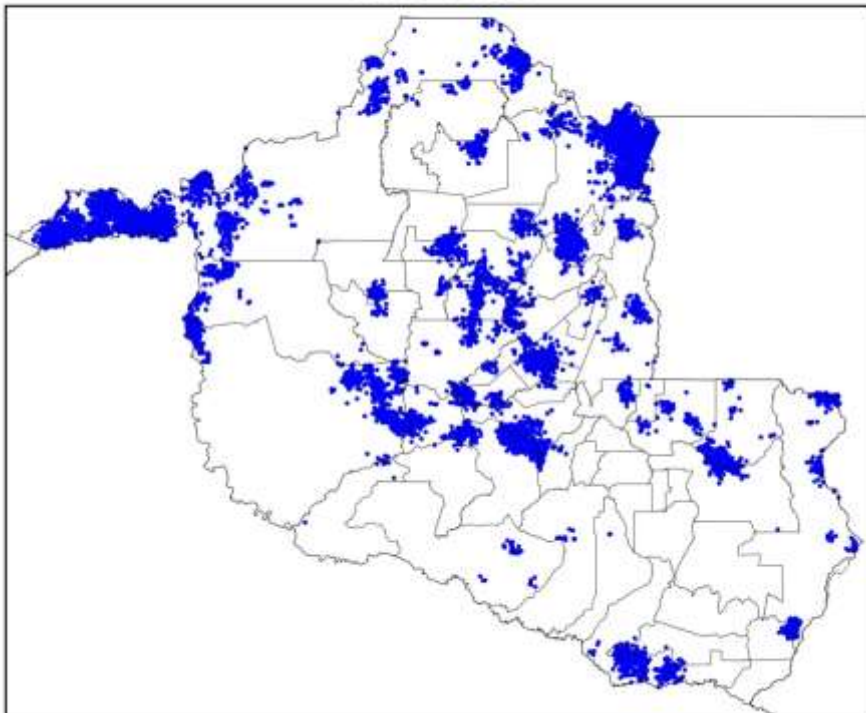

(m)

Mapa de Descargas Atmosféricas
2023-11-04

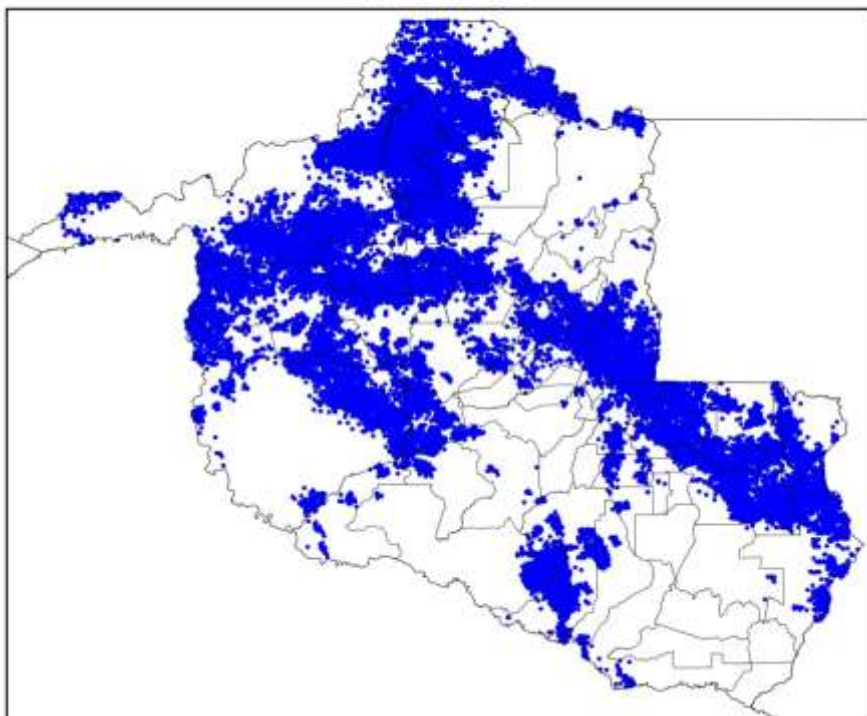

(n)

Figura 2 – Mapas de descargas atmosféricas para os dias: (a) 22/10; (b) 23/10; (c) 24/10; (d) 25/10; (e) 26/10; (f) 27/10; (g) 28/10; (h) 29/10; (i) 30/10; (j) 31/10; (k) 01/11; (l) 02/11; (m) 03/11; e (n) 04/11.

Mapa de Precipitação
2023-10-22

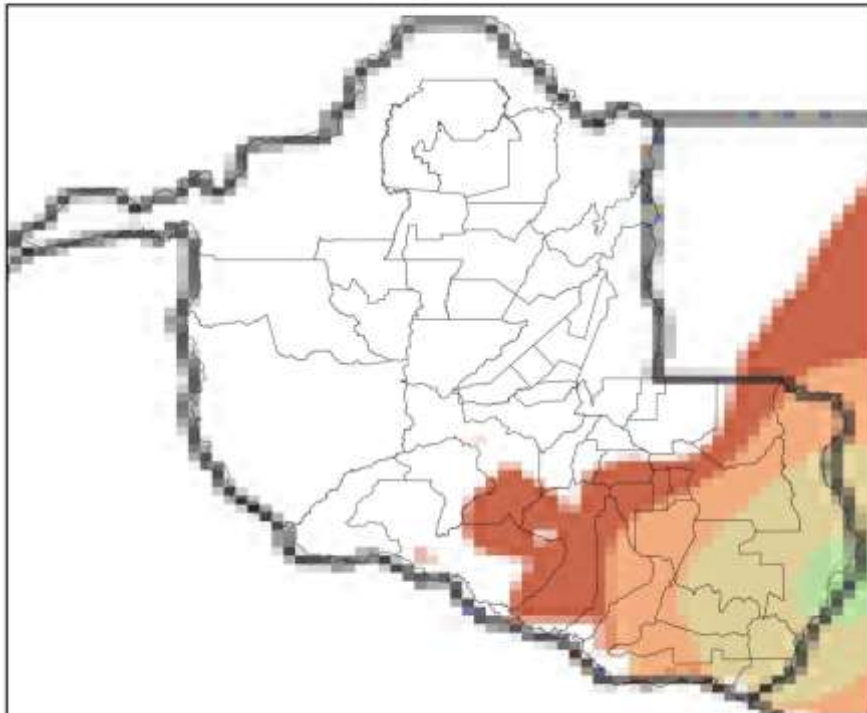

(a)

Mapa de Precipitação
2023-10-23

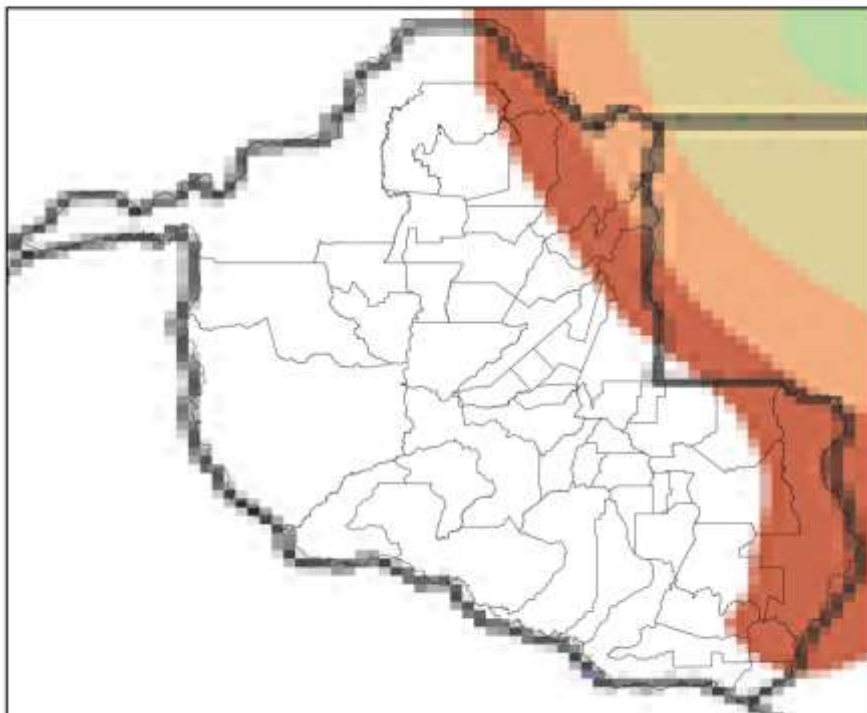

(b)

Mapa de Precipitação
2023-10-24

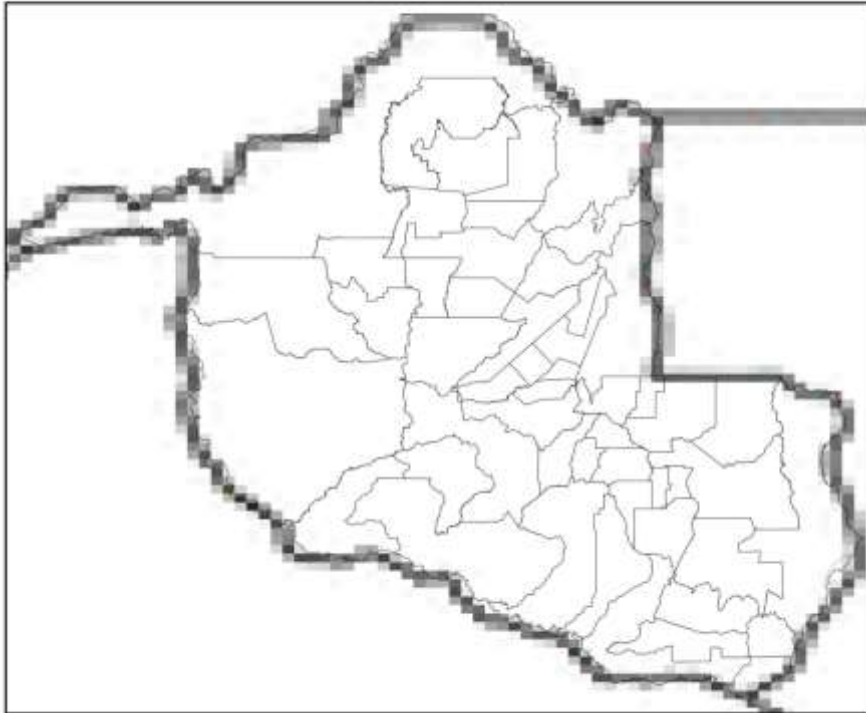

(c)

Mapa de Precipitação
2023-10-25

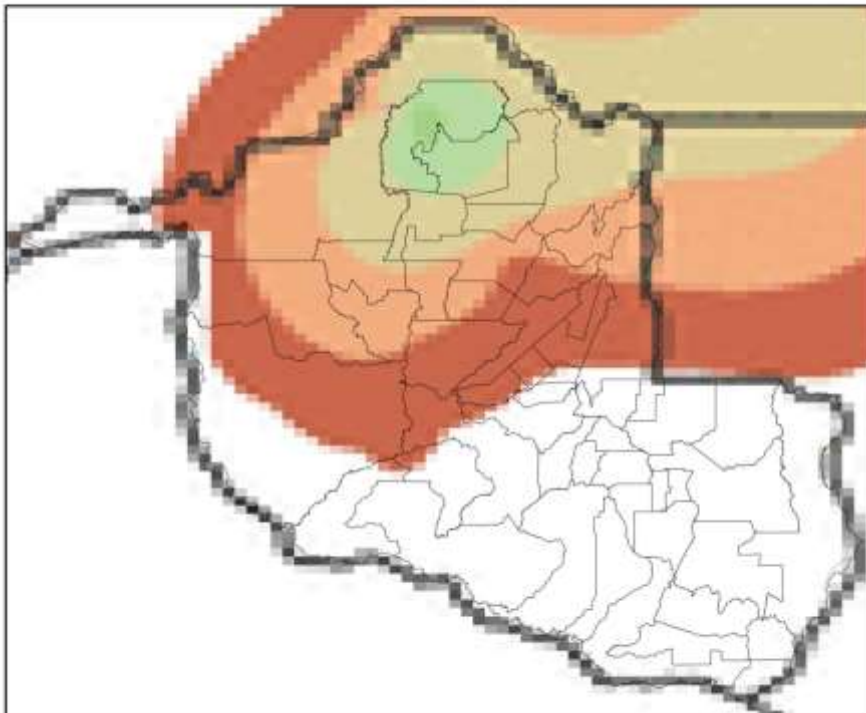

(d)

Mapa de Precipitação
2023-10-26

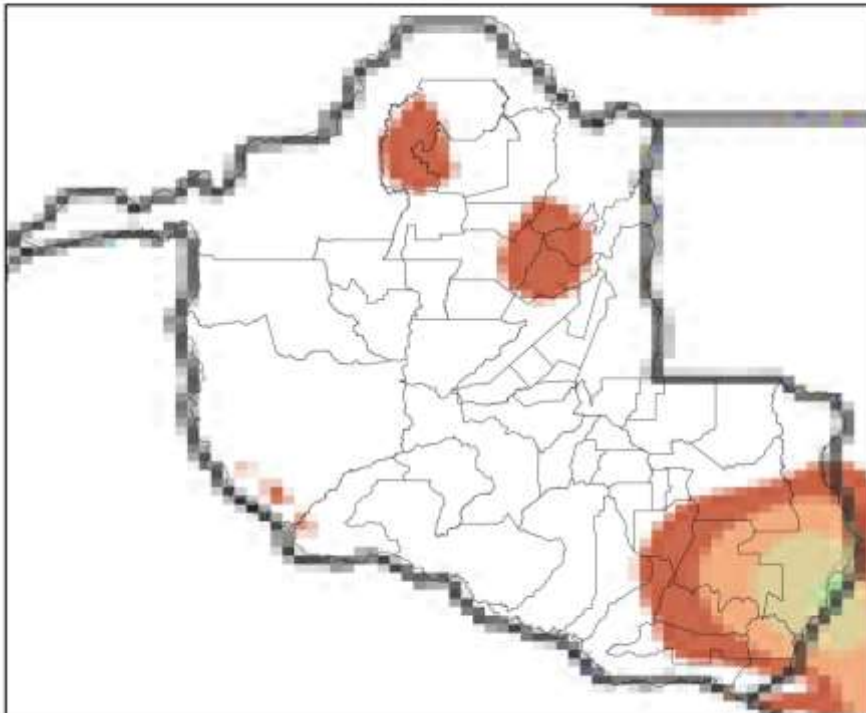

(e)

Mapa de Precipitação
2023-10-27

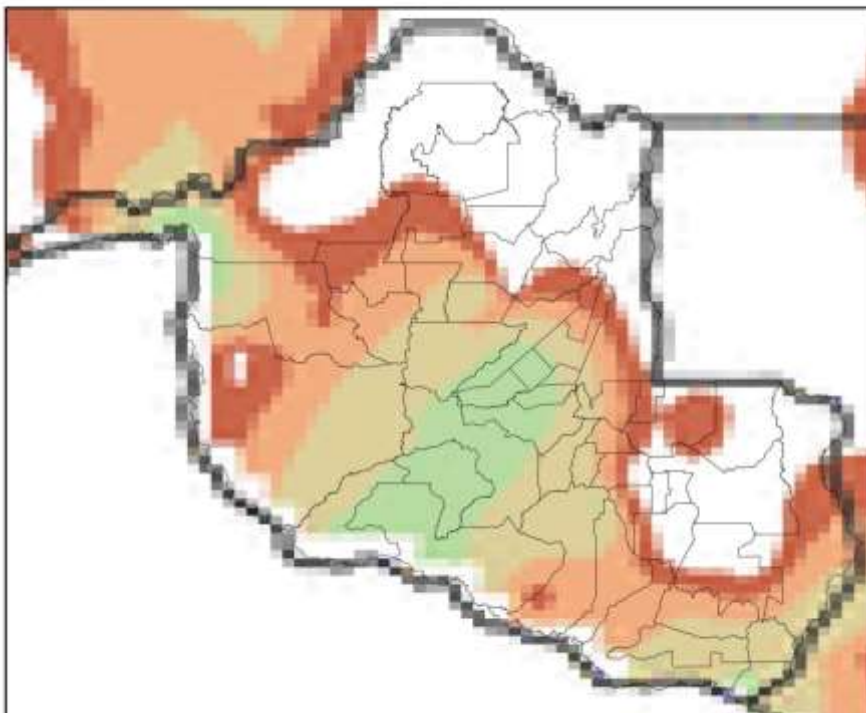

(f)

Mapa de Precipitação
2023-10-28

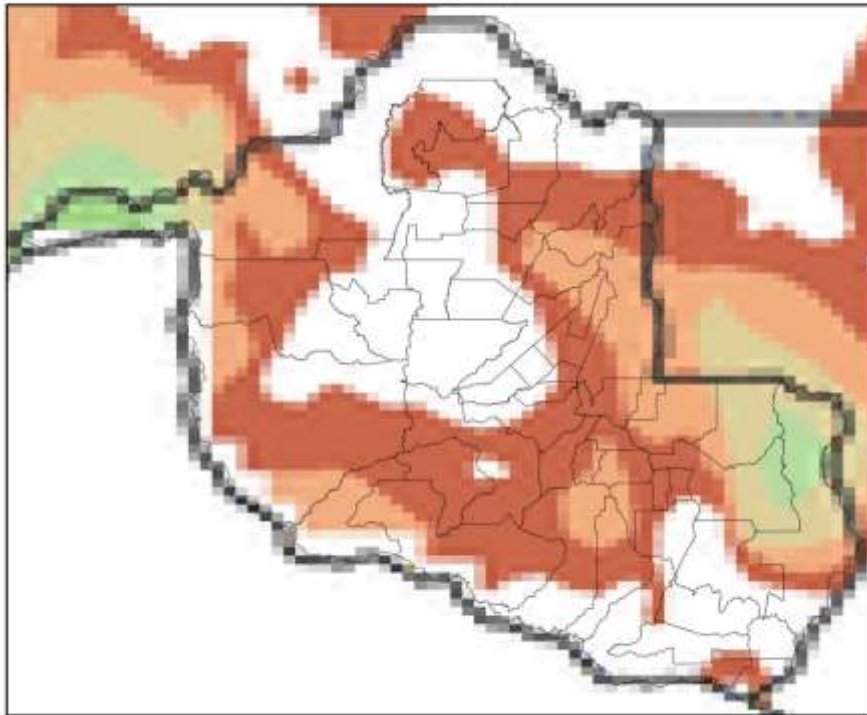

(g)

Mapa de Precipitação
2023-10-29

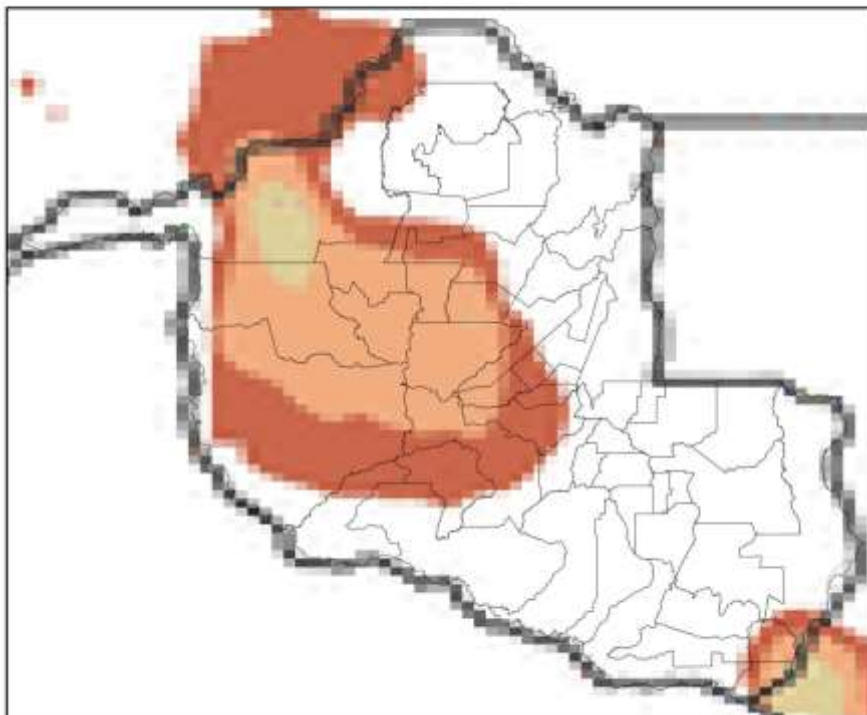

(h)

Mapa de Precipitação
2023-10-30

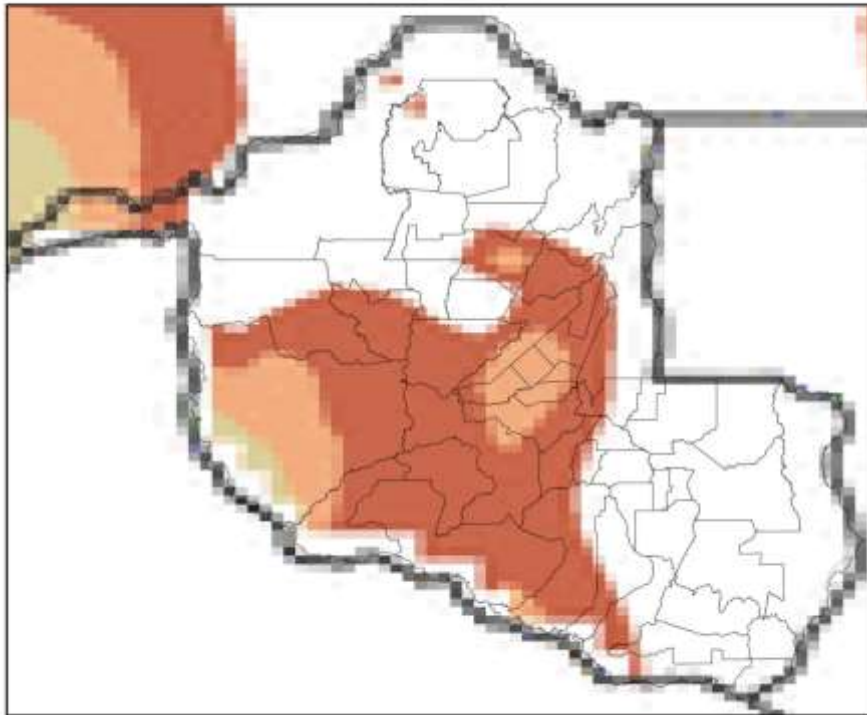

(i)

Mapa de Precipitação
2023-10-31

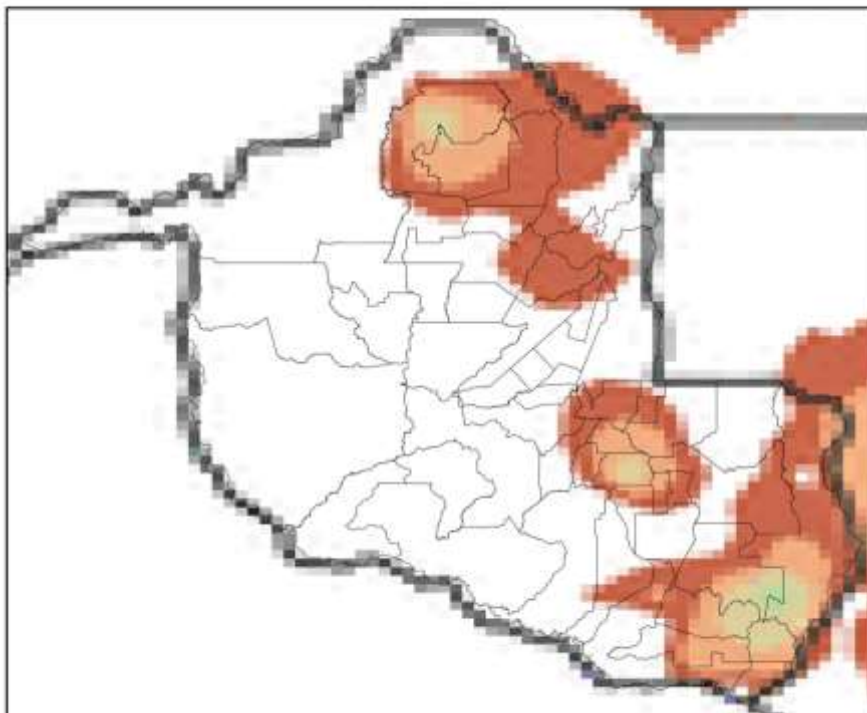

(j)

Mapa de Precipitação
2023-11-01

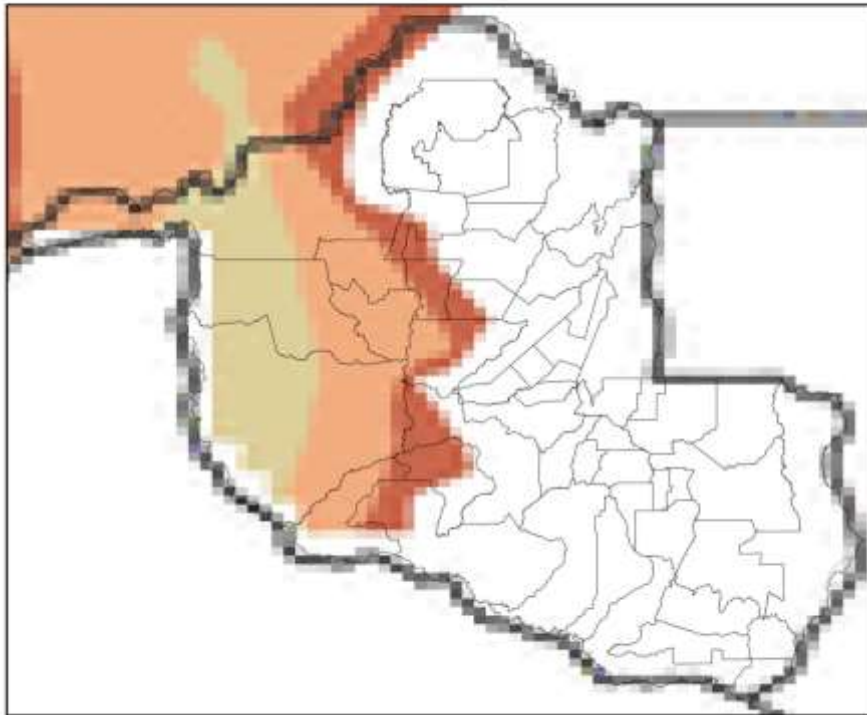

(k)

Mapa de Precipitação
2023-11-02

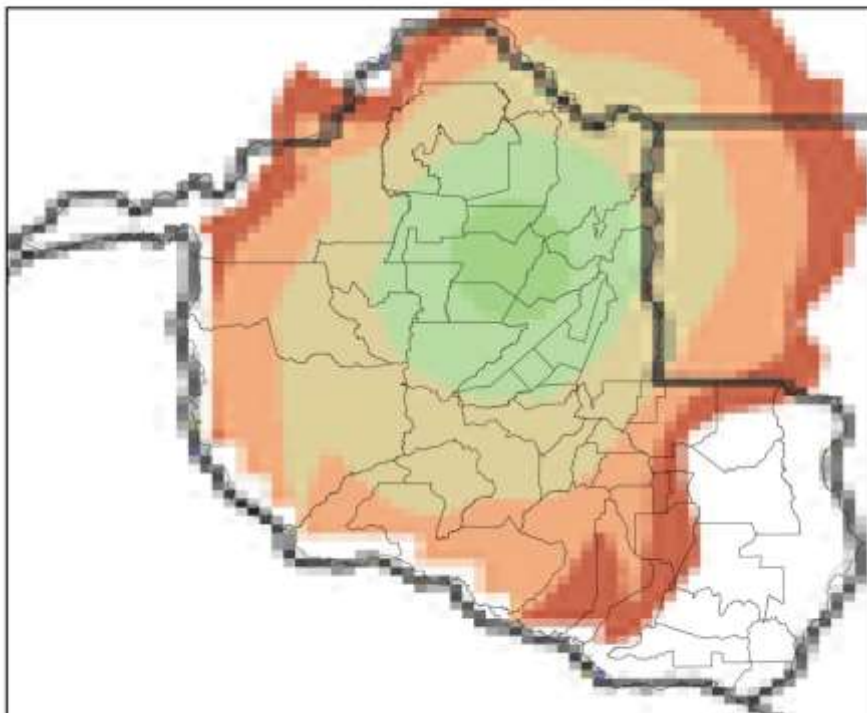

(l)

Mapa de Precipitação
2023-11-03

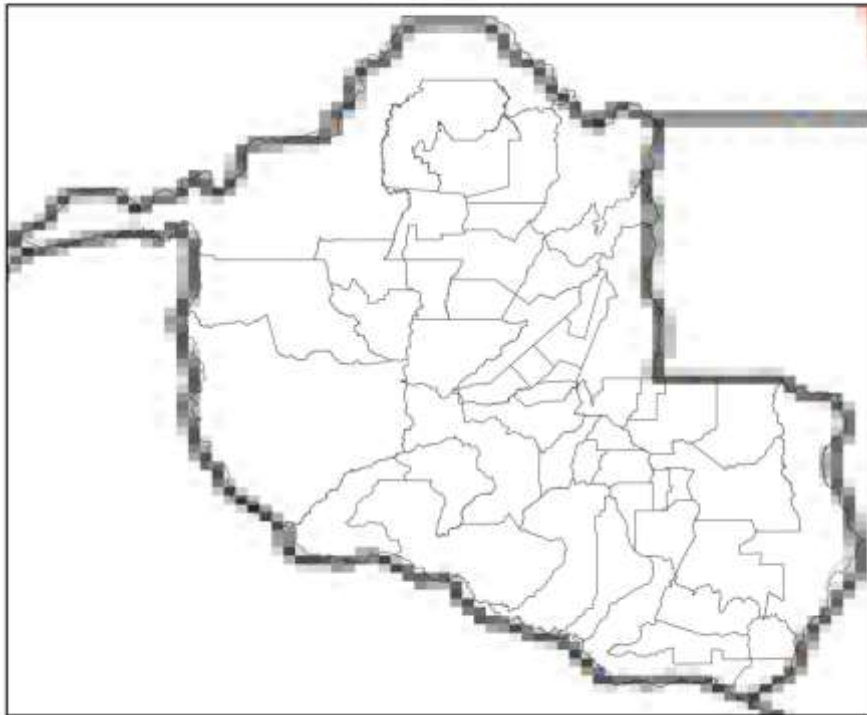

(m)

Mapa de Precipitação
2023-11-04

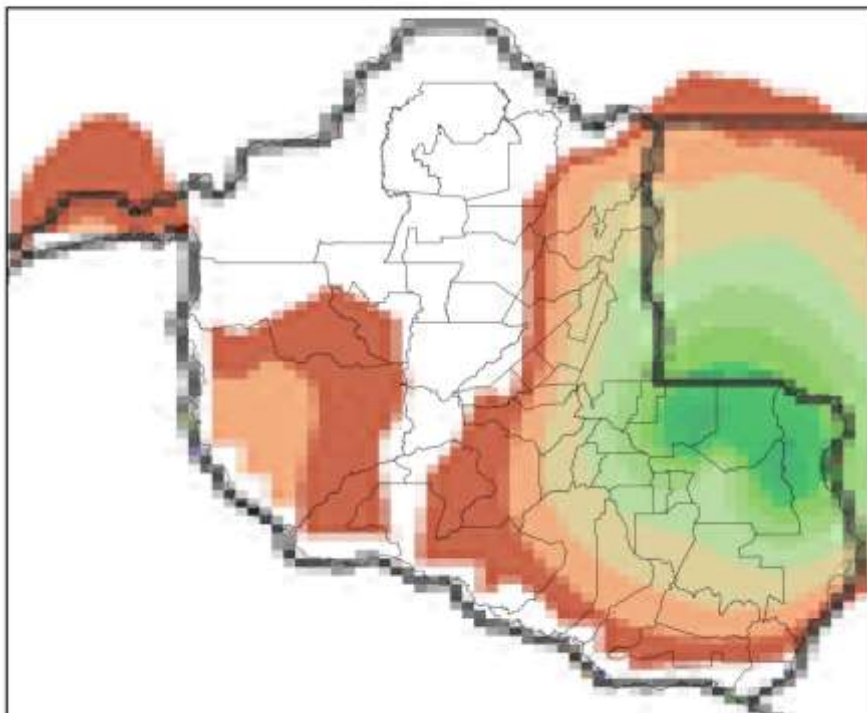

(n)



Figura 3 – Mapas de precipitação para os dias: (a) 22/10; (b) 23/10; (c) 24/10; (d) 25/10; (e) 26/10; (f) 27/10; (g) 28/10; (h) 29/10; (i) 30/10; (j) 31/10; (k) 01/11; (l) 02/11; (m) 03/11; e (n) 04/11.

Mapa de Rajada Máxima
2023-10-22

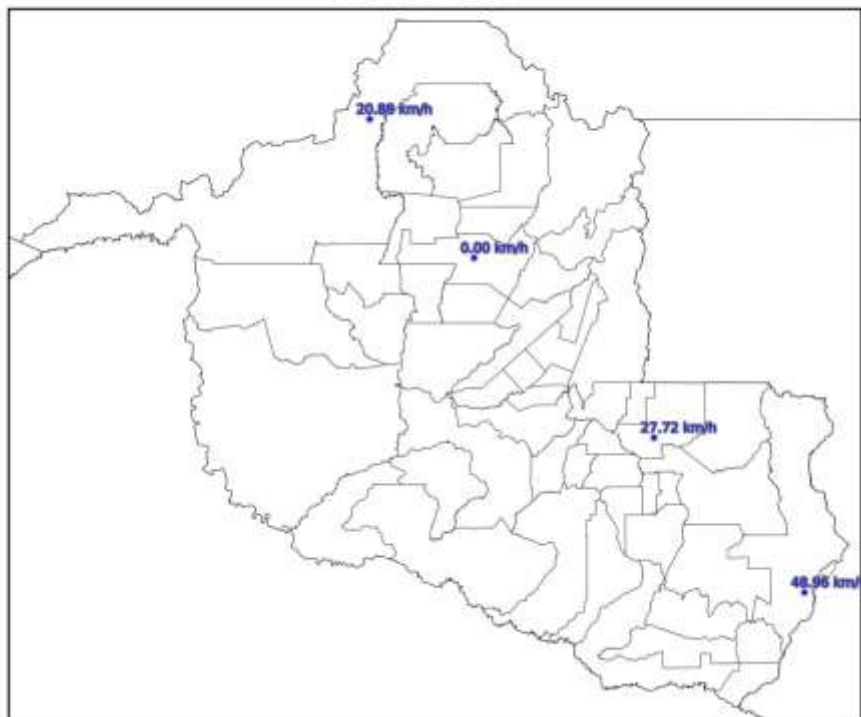

(a)

Mapa de Rajada Máxima
2023-10-23

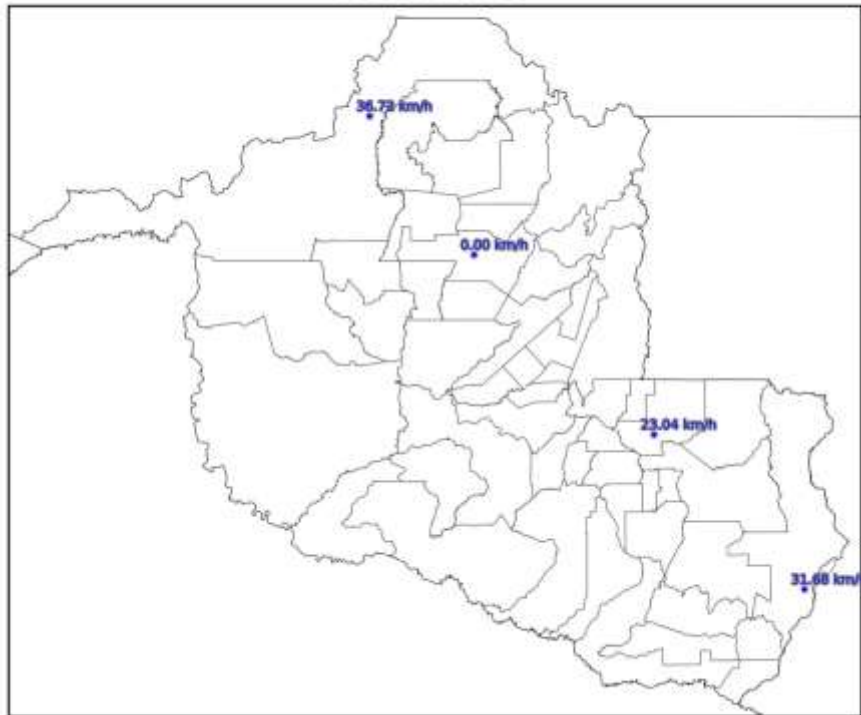

(b)

Mapa de Rajada Máxima
2023-10-24

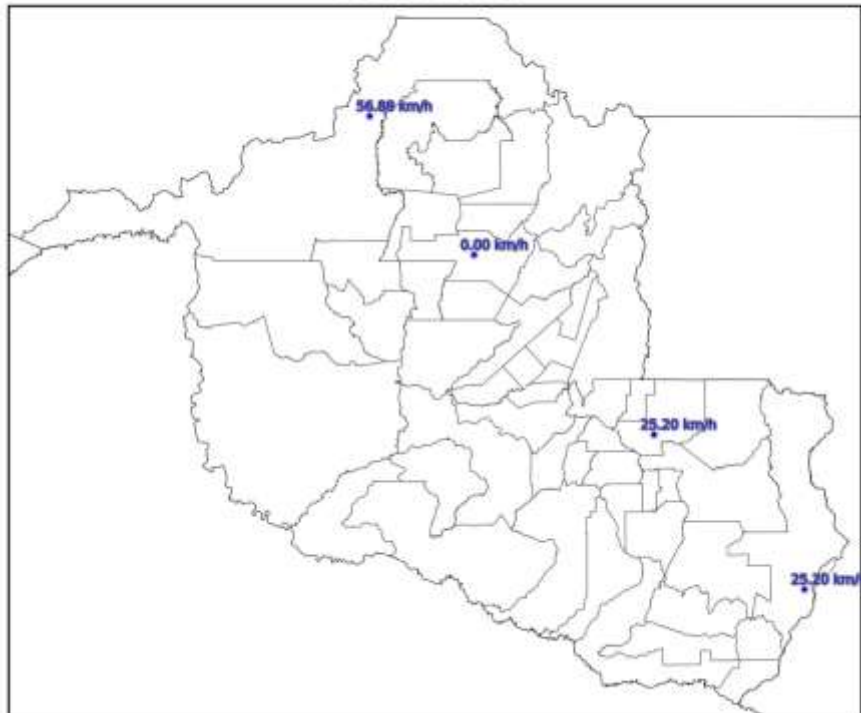

(c)

Mapa de Rajada Máxima
2023-10-25

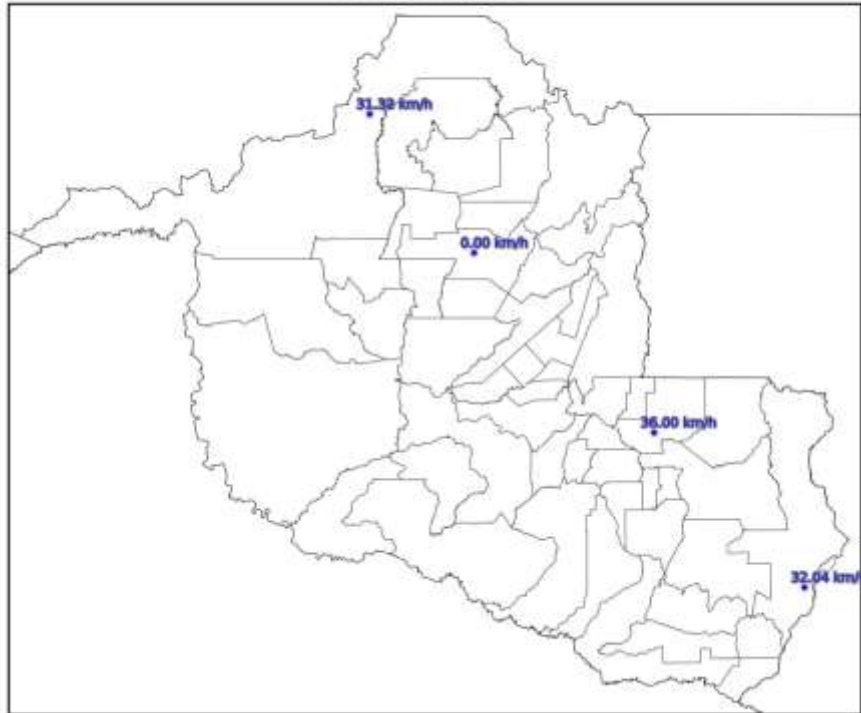

(d)

Mapa de Rajada Máxima
2023-10-26

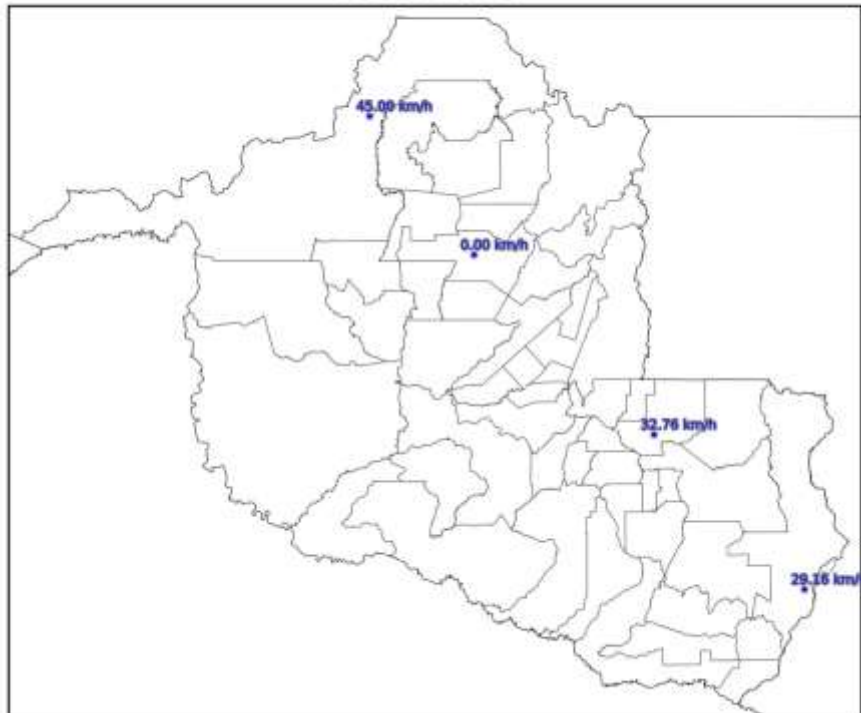

(e)

Mapa de Rajada Máxima
2023-10-27

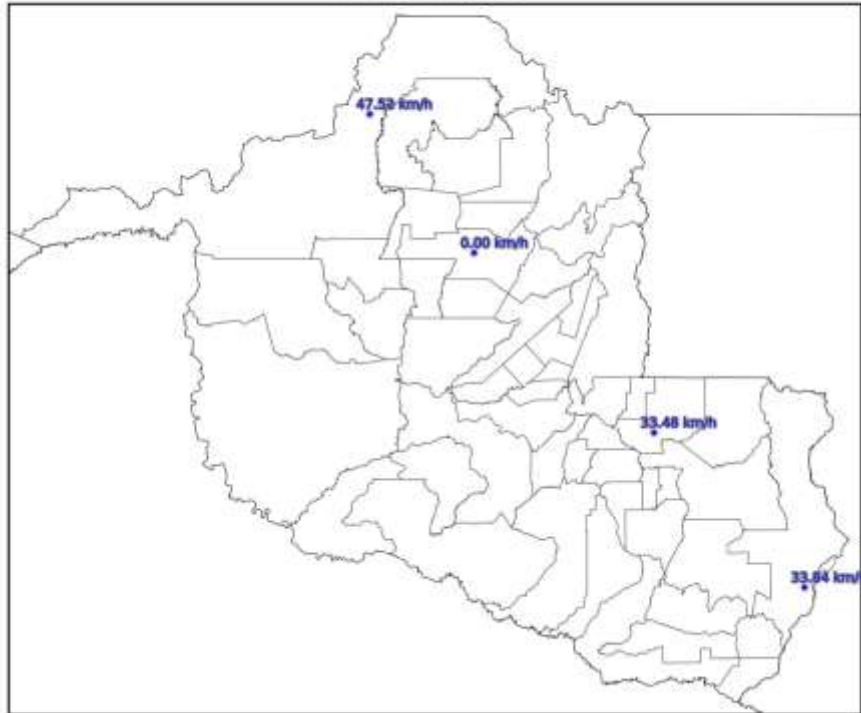

(f)

Mapa de Rajada Máxima
2023-10-28

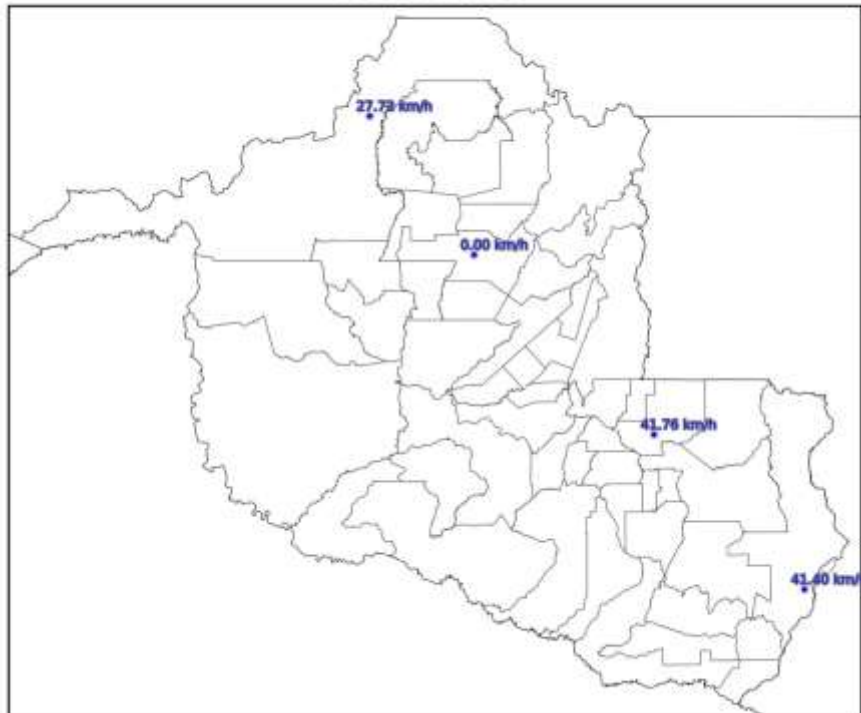

(g)

Mapa de Rajada Máxima
2023-10-29

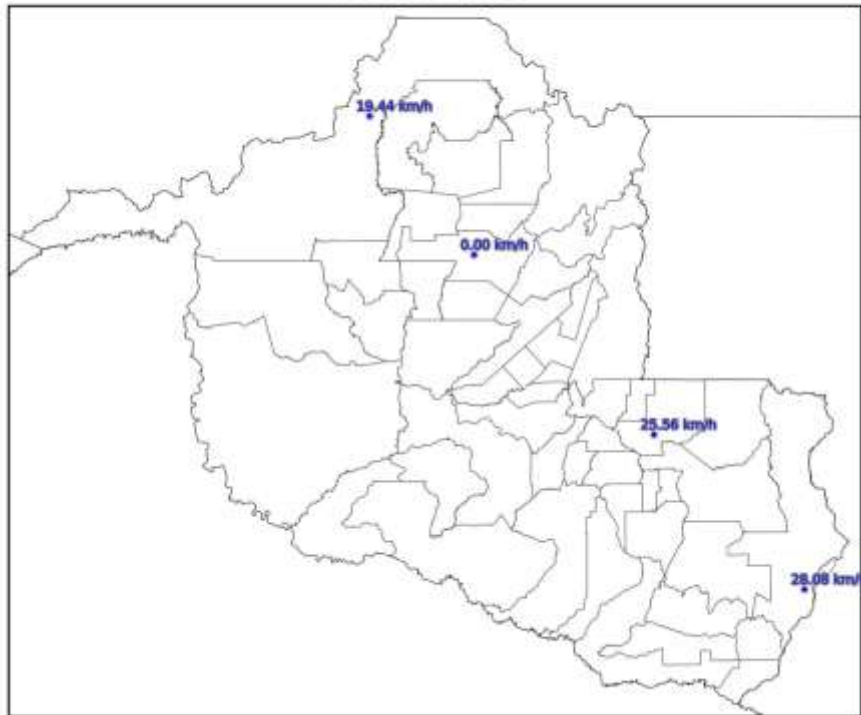

(h)

Mapa de Rajada Máxima
2023-10-30

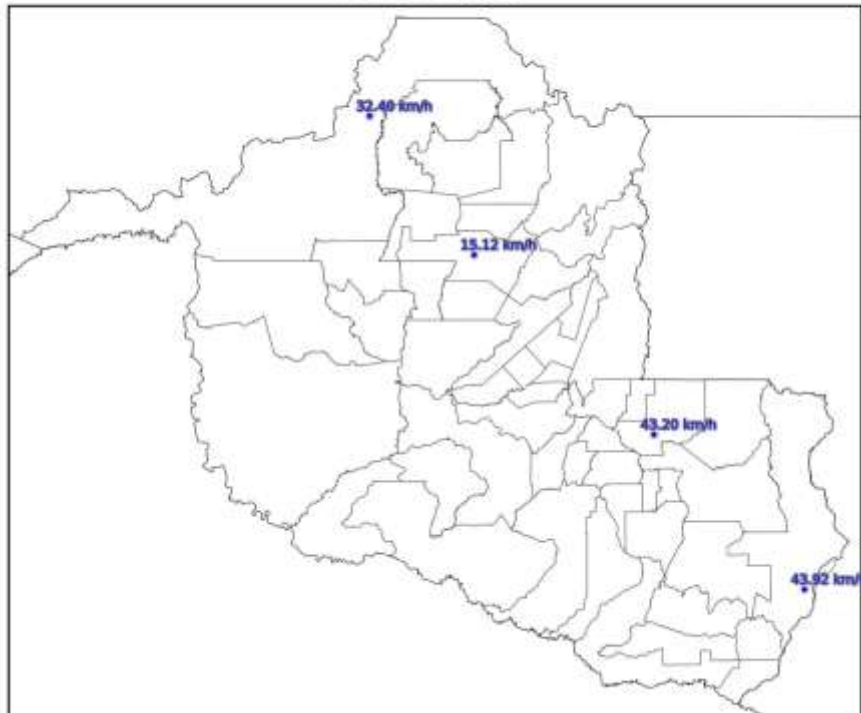

(i)

Mapa de Rajada Máxima
2023-10-31

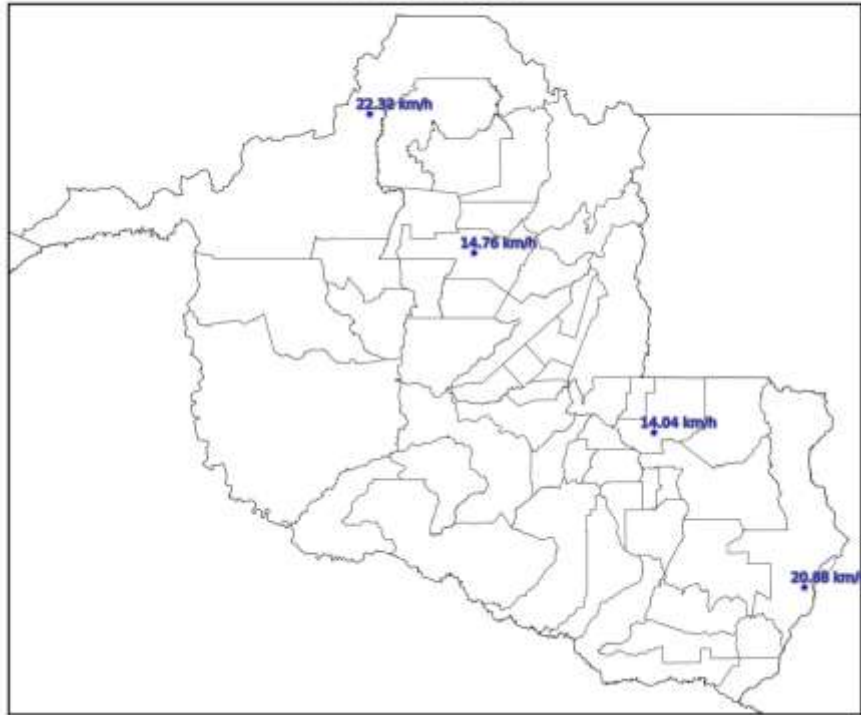

(j)

Mapa de Rajada Máxima
2023-11-01

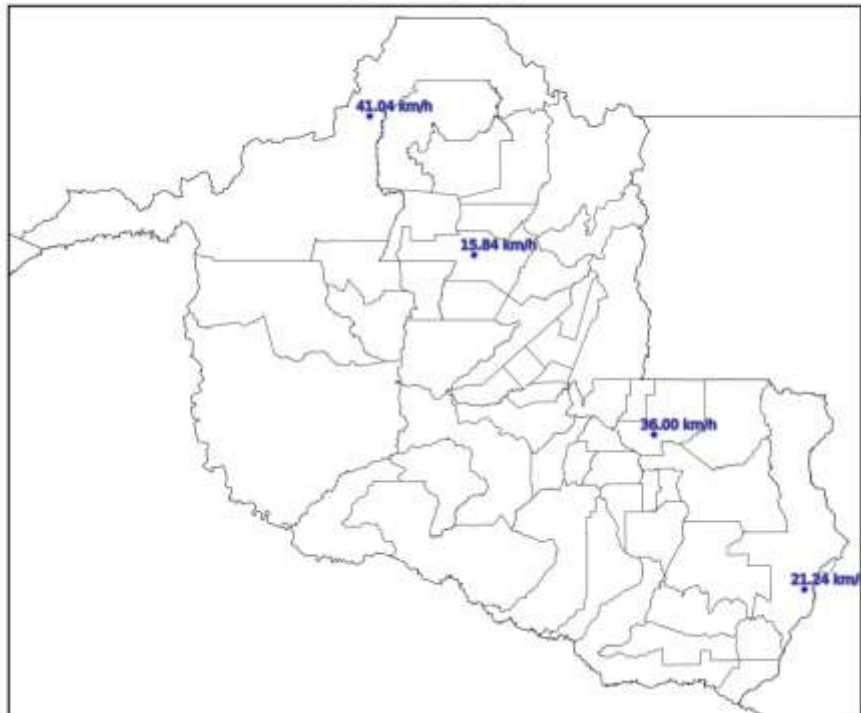

(k)

Mapa de Rajada Máxima
2023-11-02

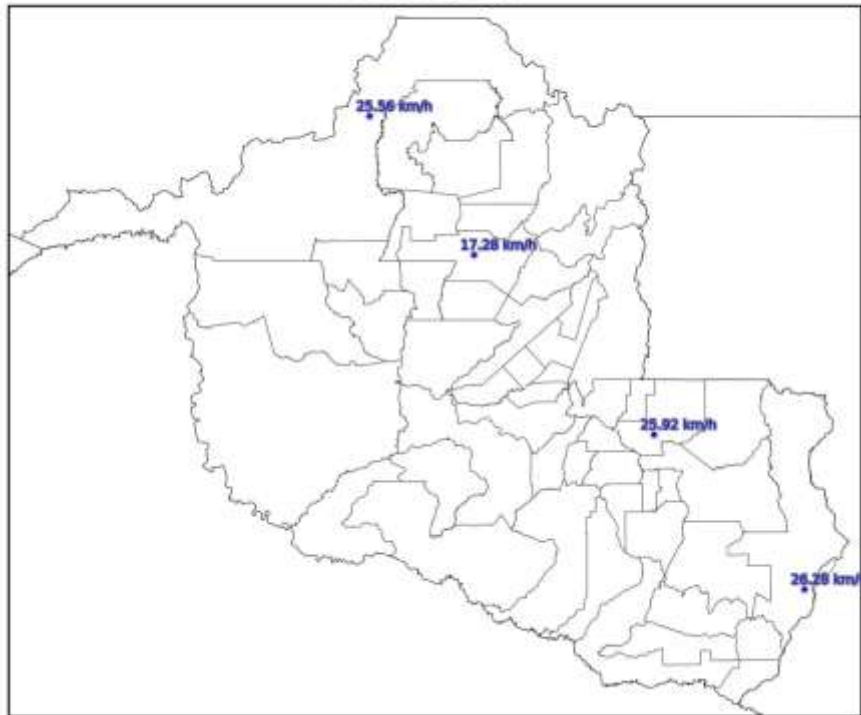

(l)

Mapa de Rajada Máxima
2023-11-03

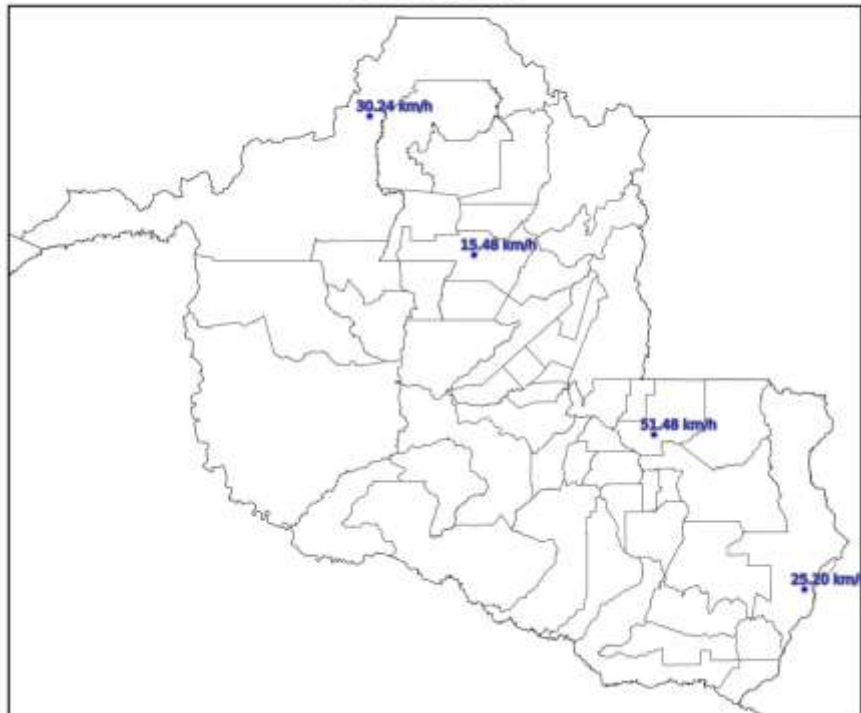

(m)

Mapa de Rajada Máxima 2023-11-04

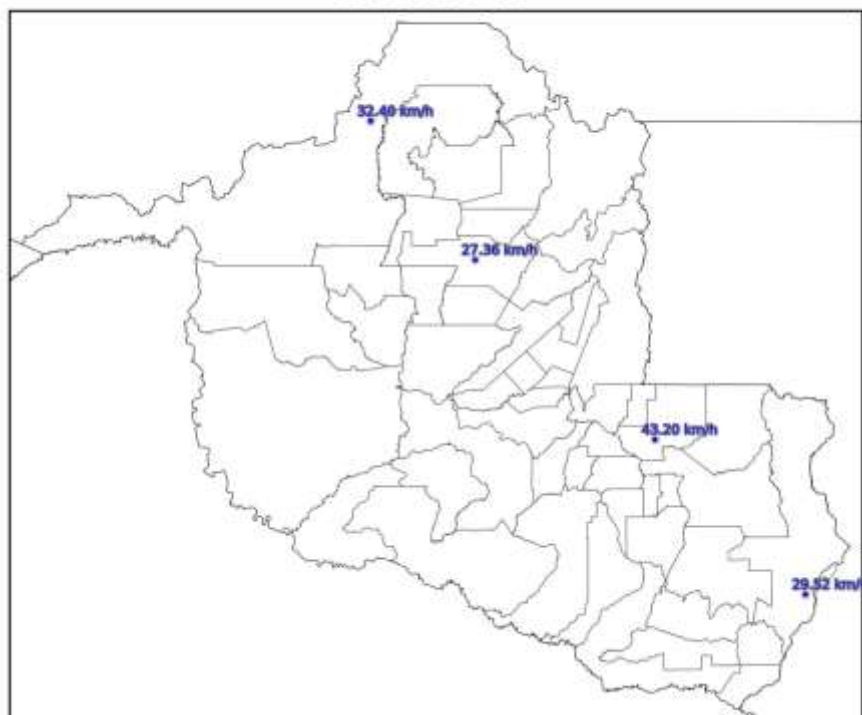

(n)

Figura 4 – Mapas de rajadas para os dias: (a) 22/10; (b) 23/10; (c) 24/10; (d) 25/10; (e) 26/10; (f) 27/10; (g) 28/10; (h) 29/10; (i) 30/10; (j) 31/10; (k) 01/11; (l) 02/11; (m) 03/11; e (n) 04/11.

3. CLASSIFICAÇÃO COBRADE

De modo a verificar as condições atmosféricas associadas ao evento se enquadram em uma situação de emergência em conformidade com disposto no Anexo I da Instrução Normativa nº 01, de 24 de agosto de 2012 do Ministério da Integração Nacional referente à **Codificação Brasileira de Desastres – COBRADE**, deve-se procurar descrever o evento como fazendo parte de um ou mais Subtipos preconizados como uma Interrupção em Situação de Emergência pela COBRADE e demonstrar sua intensidade condizente com uma situação de emergência conforme descrito na Instrução Normativa. A COBRADE divide os desastres naturais em cinco Grupos, treze Subgrupos, vinte e quatro Tipos e vinte e três Subtipos. Dentro desta classificação e no contexto deste relatório, encontra-se o Grupo Desastres Meteorológicos que em seu item

1.3.1.2 contempla o Subgrupo Sistemas de Grande Escala/Escala Regional acompanhado de grande ocorrência de descargas e fortes ventos.

O enquadramento leva em conta as pesquisas realizadas pelo Grupo de Eletricidade Atmosférica (ELAT) do Instituto Nacional de Pesquisas Espaciais (INPE), pela National Weather Service (National Weather Service, 2015), bem como escalas de precipitação e de ventos (Byers, 1944).

A partir dos dados de satélite, rede de detecção de descargas atmosféricas BrasilDAT Dataset (Pinto and Pinto, 2018) e dados de estações meteorológicas, as seguintes observações foram obtidas:

1. As imagens de satélite mostram nuvens altas com topo atingindo 15-16 km cobrindo todo o estado no período.
2. As máximas rajadas observadas foram de até 57 km/h.
3. As chuvas acumuladas durante o período foram moderadas a fortes e atingiram 60 mm.
4. Foram registradas 432.137 descargas atmosféricas na área de atuação da Energisa/Rondônia no período, valor considerado muito alto.
5. As tempestades atingiram um índice de severidade com base na ocorrência de descargas igual 5, numa escala de 01 a 05, correspondentes a tempestades severas.

4. EVIDÊNCIAS ENCONTRADAS NA MÍDIA

A Figura 4 mostra evidências do evento na mídia.



The image shows a screenshot of a news article from the website Tudorondonia.com. The header includes the date 'Rondônia, 8 de Novembro de 2023' and the site's logo 'Tudorondonia.com - Jornal Eletrônico Independente'. The navigation menu contains 'Capa', 'Editorias', 'Destaques', 'Rondônia Jurídico', and 'Fale Conosco', along with a search bar. The main headline is 'Tempestade de ventos, raios e muita chuva castiga Zona Sul de Porto Velho'. Below the headline, it states 'Publicada em 00/00/0000 às 11:20:00'. The article text begins with 'Após atingir várias cidades do interior durante a semana, os temporais chegaram até a capital de Rondônia provocando estragos na tarde desta sexta-feira' and continues with 'Daniel Panobianco - Chuva forte, rajadas de ventos e raios. Esse foi o comportamento do tempo na tarde desta sexta-feira em parte da cidade de Porto Velho. As nuvens que se formaram rapidamente com o tempo quente e úmido logo deram origem a um grande aguaceiro, que acertou em cheio a Zona Sul.'

Figura 4 – Evidências de chuvas fortes no período [4].

5. CONCLUSÃO

Os dados e informações constantes neste relatório demonstram claramente a ocorrência de um evento de tempestade com muitas descargas, chuvas e ventos fortes no período. Os detalhes do evento são mostrados na Tabela 1 a seguir.

Tabela 1 – Detalhes do Evento de 22/10/2023 a 04/11/2023.

Descrição	Banda de nebulosidade convectiva associada a sistemas frontais provocando muitas descargas, chuvas e ventos fortes.
Código COBRADE	1.3.1.2.0 (Sistemas de Grande Escala/Escala Regional)
Hora do Início do Evento	00:10 UT do dia 22/10/23
Hora do Fim do Evento	16:00 UT do dia 04/11/23
Abrangência	Todo o estado.

6. REFERÊNCIAS

- [1] Byers, H. R., General Meteorology, 83–85, 1944.
- [2] National Weather Service, Governo dos Estados Unidos. Disponível em: <<http://www.weather.gov>>. Acesso em: 08/05/2016.
- [3] Pinto Jr., O., Pinto, I.R.C.A., BrasilDAT Dataset: combining data from different lightning locating systems to obtain more precise lightning information, 25th Proceedings of the International Lightning Detection Conference (ILDC), Florida, US, March 2018.
- [4] Tudo Rondônia em: <https://www.tudorondonia.com/noticias/tempestade-de-ventos-raios-e-muita-chuva-castiga-zona-sul-de-porto-velho-,4248.shtml>

7. RESPONSABILIDADES

Este relatório foi elaborado sobre a responsabilidade técnica do Dr. Osmar Pinto Junior, pesquisador sênior e coordenador do Grupo de Eletricidade Atmosférica (ELAT) do Instituto Nacional de Pesquisas Espaciais (INPE).



Dr. Osmar Pinto Junior
Consultor Técnico

ANEXO IV - DIAGRAMA UNIFILAR

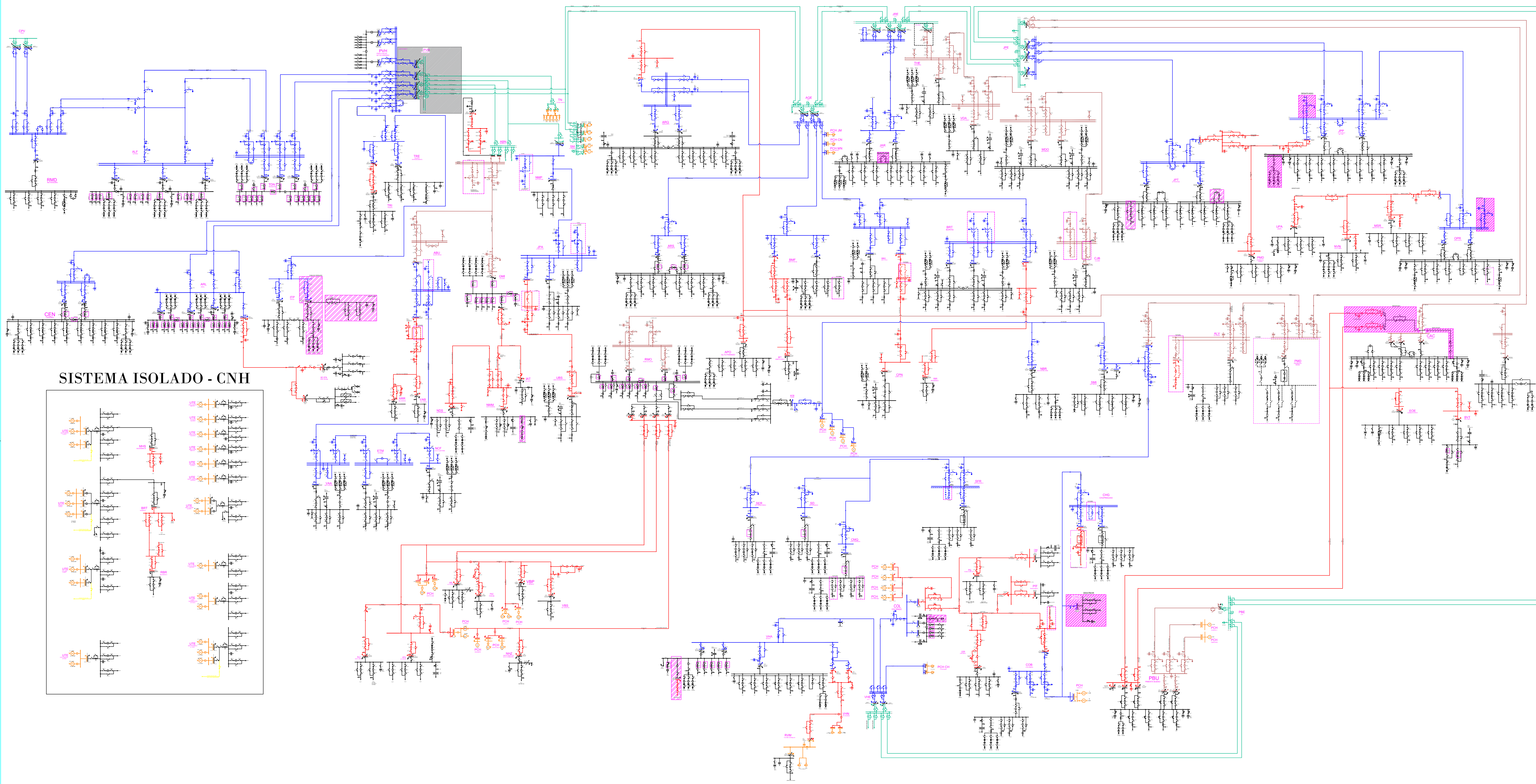

SISTEMA ISOLADO - CNH

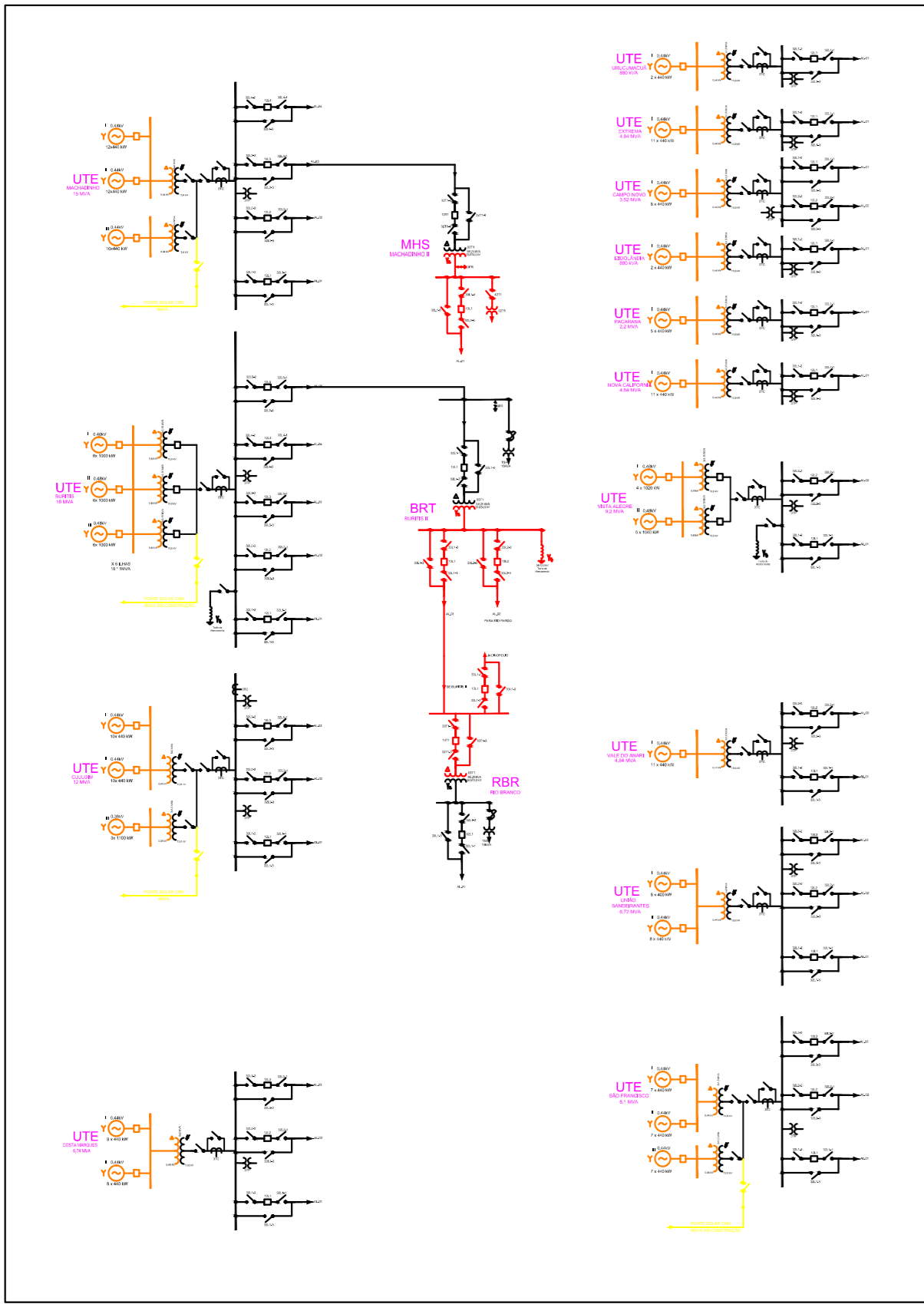

Legenda:

- █ 69kV
- █ 13,8kV
- █ 34,5kV
- █ 138kV
- █ 230kV
- Desativar

		RONDÔNIA	REVISÃO: 015	DATA REVISÃO: 29/11/2022	FOLHA: ÚNICA
ASSUNTO: DIAGRAMA UNIFILAR SE RONDÔNIA					
PASTA:					
MOTIVO DA REVISÃO: ATUALIZAÇÃO			DATA: JUN/2021		
AUTOR PROJETO: ENG° WELLISSON GOMES			CONFERIDO: ENG° ADJAN CASTRO		
DESENHO: AMANDA			ESCALA: S/ ESCALA		
			01/01		