

RELATÓRIO DE INTERRUÇÃO EM SITUAÇÃO DE EMERGÊNCIA 09/2023 (RISE 009-2023): INTERRUÇÃO NA ÁREA DE CONCESSÃO DA ENERGISA EM 27/09/2023 à 04/10/2023

ELABORAÇÃO

Agnes Felipe Lima de Moura
Supervisor de Pós Operação III

REVISÃO

Ramon Leal Pessoa
Gerente de Operação

SUMÁRIO

1.	INTRODUÇÃO	4
1.1.	OBJETIVO	4
2.	FUNDAMENTAÇÃO REGULATÓRIA	5
3.	DESCRIÇÃO DO EVENTO	7
3.1.	CAUSA ORIGEM DO EVENTO	8
3.2.	DETALHAMENTO DO EVENTO	9
3.2.1.	Código do evento, definido pela distribuidora.....	9
3.2.2.	Quantidades de UCs	10
3.2.3.	Danos no Sistema Elétrico	10
3.2.4.	Ações da Distribuidora para Recomposição	10
3.2.5.	Subestações e Municípios Atingidos	12
3.2.6.	Quantidades de Interrupções	13
3.2.7.	Data e hora de início das interrupções	14
3.2.8.	Data e hora do término das interrupções.....	14
3.2.9.	Média da duração das interrupções	14
3.2.10.	Duração da interrupção mais longa	17
3.2.11.	Soma do CHI das Interrupções associadas ao evento	17
3.2.12.	Abrangência	17
3.3.	CRONOLOGIA	23
3.4.	IMPACTOS DO EVENTO	48
3.4.1.	DEC	48
4.	ENQUADRAMENTO DO EVENTO - SITUAÇÃO DE EMERGÊNCIA.....	49
4.1.	REQUISITO PRIMÁRIO	50
4.2.	REQUISITO COMPLEMENTAR.....	50
5.	CONSIDERAÇÕES FINAIS.....	52
	ANEXO I - Descrição e Relação dos Equipamentos Afetados	53
	ANEXO II - MATÉRIAS VEICULADAS NA MÍDIA	55
	ANEXO III - LAUDO DAS CONDIÇÕES ATMOSFÉRICAS . Erro! Indicador não definido.	

1. INTRODUÇÃO

Em linha com os requisitos regulatórios vigentes, o Relatório de Interrupção em Situação de Emergência 009-2023 apresenta detalhes do evento significativo registrado no estado de Rondônia, na área de concessão da **Energisa Rondônia (ERO)**, o evento climático atingiu todo o Estado, evidenciando os registros comprobatórios da **situação de emergência** constatada.

Como premissa para detalhamento dos fatos, foi tomado como referência o horário oficial local em Porto Velho - RO, sede da concessionária, correspondente ao Fuso GMT-4h (*Greenwich Mean Time -4 horas*).

1.1. OBJETIVO

De modo geral, o presente documento tem como objetivo geral descrever detalhadamente os eventos de interrupção registrados na área de concessão da ENERGISA, observadas pela empresa por volta das 10h:30min (horário local) do dia 27/09/2023, oriundo de condições climáticas adversas que culminaram na interrupção do fornecimento de energia elétrica para unidades consumidoras localizadas no Estado de Rondônia.

De modo específico, este relatório materializa evidências que caracterizam o enquadramento do evento de descontinuidade no fornecimento de energia elétrica como uma **“Interrupção em Situação de Emergência”**.

2. FUNDAMENTAÇÃO REGULATÓRIA

Conforme previsto no Módulo 8 dos Procedimentos de Distribuição de Energia Elétrica no Sistema Elétrico Nacional (Prodist), “Item 187”, na alínea “c” transcrito adiante, a Agência Nacional de Energia Elétrica (ANEEL) estabelece exceções (expurgos) aplicadas na apuração dos indicadores Coletivos de Continuidade (DEC/FEC):

“187. Na apuração dos indicadores DEC e FEC não devem ser consideradas as seguintes situações:

- a) falha nas instalações da unidade consumidora que não provoque interrupção em instalações de terceiros;*
- b) interrupção decorrente de obras de interesse exclusivo do usuário e que afete somente sua unidade consumidora;*
- c) Interrupção em Situação de Emergência - ISE;*
- d) suspensão por inadimplemento do consumidor;*
- e) suspensão por deficiência técnica ou de segurança das instalações da unidade consumidora que não provoque interrupção em instalações de terceiros, previstas em regulamentação;*
- f) interrupção vinculada à programa de racionamento instituído pela União;*
- g) interrupção ocorrida em Dia Crítico;*
- h) interrupção oriunda de atuação de Esquema Regional de Alívio de Carga - ERAC estabelecido pelo ONS;*e
- i) interrupção de origem externa ao sistema de distribuição”.*

De modo complementar, tais exceções também são aplicadas nos Indicadores Individuais de Continuidade (DIC/FIC/DMIC/DICRI), conforme exposto nos itens 178, 179 e 180 do Módulo 8 do Prodist:

“178. Na apuração dos indicadores DIC e FIC não serão consideradas as interrupções previstas no item 187”.

“179. Na apuração do indicador DMIC, além das interrupções referidas no item 178. também não deverão ser consideradas aquelas oriundas de desligamentos programados [...]”.

“180. Na apuração do indicador DICRI não serão consideradas as interrupções previstas no item 178, com exceção da alínea “g””.

Sobre este contexto, destaca-se que a definição do conceito “Interrupção em Situação de Emergência” - tipificação de expurgo exposto na alínea “c”. do item 187 - é apresentada no Módulo 1 do Prodist como:

“208. Interrupção em Situação de Emergência - ISE:

Interrupção originada no sistema de distribuição, resultante de Evento que comprovadamente impossibilite a atuação imediata da distribuidora e que não tenha sido provocada ou agravada por esta e que seja:

- i. Decorrentes de Evento associado a Decreto de Declaração de Situação de Emergência ou Estado de Calamidade Pública emitido por órgão competente; ou*
- ii. Decorrentes de Evento cuja soma do CHI das interrupções ocorridas no sistema de distribuição seja superior ao calculado conforme a equação a seguir:*

$$2.612 \times N^{0,35}$$

Equação 1 - Cálculo do CHI limite para avaliação de ISE

Onde: N - número de unidades consumidoras faturadas e atendidas em BT ou MT do mês de outubro do ano anterior ao período de apuração.”.

Desse modo, depreende-se que o conceito de **Interrupção em Situação de Emergência** foi concebido pelo órgão regulador para tipificar eventos excepcionais e de alta severidade. Assim, a caracterização do expurgo de um determinado evento gerador de interrupção neste escopo, estará condicionada, **primariamente**, ao cumprimento do especificado no trecho: “[...] *Interrupção originada no sistema de distribuição, resultante de Evento que comprovadamente impossibilite a atuação imediata da distribuidora e que não tenha sido provocada ou agravada por esta[...]*”

De modo **complementar**, deve-se ainda atender a alínea “i” - relacionada a emissão de Decreto de Situação de Emergência / Estado de Calamidade - ou a alínea “ii” - relacionada a cálculo objetivo do CHI (Cliente x Horas Interrompidas), representativo direto da magnitude do evento.

3. DESCRIÇÃO DO EVENTO

O evento que ocorreu na área de atuação da Energisa/Rondônia no período de 27/09/2023 a 04/10/2023 foi causado por tempestades uma banda de nebulosidade convectiva associada a um sistema frontal atuando no estado de Rondônia e que gerou descargas e ventos fortes no estado. O sistema pode ser visto na imagem no infravermelho com realce do satélite GOES-16 na Figura 1.



Figura 1 - Imagens de satélite no infravermelho com realce do satélite GOES-16 às 21:00 UT do dia 27/09. As cores indicam diferentes temperaturas dos topos das nuvens.

Neste contexto, a imagem acima na noite do dia 27/09/2023 (horário local de Porto Velho), a concessão da Energisa Rondônia, já estava sendo afetada, por variações climáticas, com fortes chuvas acompanhadas de ventos fortes e descargas atmosféricas sendo essa combinação fundamental para ocasionar transtornos ao sistema elétrico.

Dadas as características do evento climático, a Energisa Rondônia atuou de modo prioritário com operadores e equipes em campo para viabilizar a recomposição do sistema. Contudo, as condições climáticas impactaram significativamente na atuação das equipes em campo, causando fechamento de vias de acesso, reduzindo a capacidade de locomoção, agravando riscos de acidentes e comprometendo a segurança das equipes.

3.1. CAUSA ORIGEM DO EVENTO

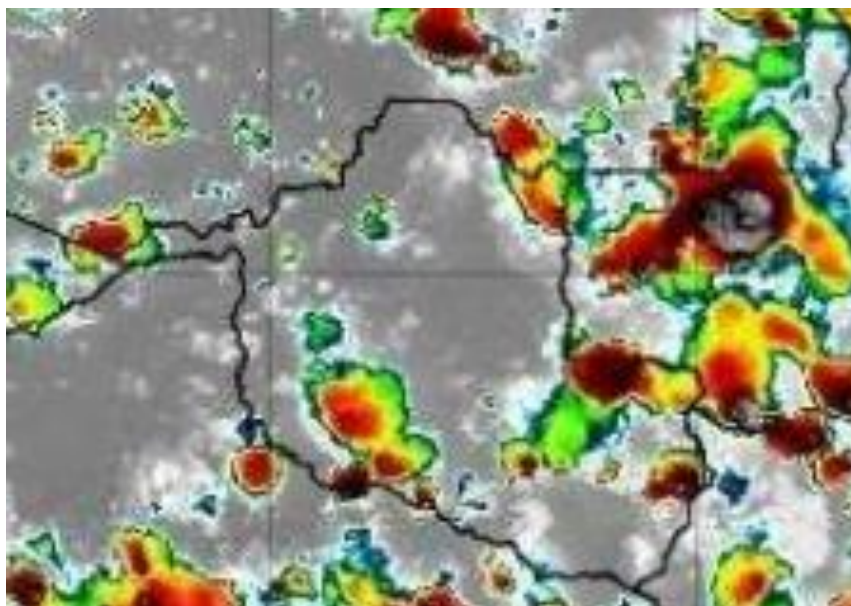
Os eventos de interrupção objeto deste relatório tiveram origem devido condições climáticas muito intensas (Descargas atmosféricas e ventos fortes) em todo estado de Rondônia, de modo a verificar que os eventos se enquadram em uma situação de emergência em conformidade com disposto no Anexo I da Instrução Normativa nº 01, de 24 de agosto de 2012 do Ministério da Integração Nacional referente à Codificação Brasileira de Desastres - COBRADE, deve-se procurar descrever o evento como fazendo parte de um ou mais Subtipos preconizados como uma Interrupção em Situação de Emergência pela COBRADE e demonstrar sua intensidade condizente com uma situação de emergência conforme descrito na Instrução Normativa. A COBRADE divide os desastres naturais em cinco Grupos, treze Subgrupos, vinte e quatro Tipos e vinte e três Subtipos. Dentro desta classificação e no contexto deste relatório, encontra-se o Grupo Desastres Meteorológicos que em seu item 1.3.1.2 contempla o Subgrupo Sistemas de Grande Escala/Escala Regional acompanhado de grande ocorrência de descargas e fortes ventos.

O enquadramento leva em conta as pesquisas realizadas pelo Grupo de Eletricidade Atmosférica (ELAT) do Instituto Nacional de Pesquisas Espaciais (INPE), pela National Weather Service (National Weather Service, 2015), bem como escalas de precipitação e de ventos (Byers, 1944).

3.2. DETALHAMENTO DO EVENTO

3.2.1. Código do evento, definido pela distribuidora.

As **971** ocorrências objetos deste relatório foram registrados em formulários próprios no Sistema de Gestão da Distribuição (SGD) da ENERGISA com identificador de número de interrupção, contidos na **Tabela 2**.

3.2.2. Quantidades de UCs

Os eventos registrados provocaram interrupções no fornecimento de energia elétrica de 94.325 unidades consumidoras (14%) do total de consumidores desta concessionária.

3.2.3. Danos no Sistema Elétrico

Foi identificada dificuldade no atendimento as ocorrências devidas as condições adversas do clima. Ventos e chuvas fortes. As principais atividades exercidas pelas equipes nestes dois dias foram:

- Reparo de cabos partidos;
- Reparo ou substituição de conexões;
- Retirada de árvore da rede;
- Retirada e substituição de postes quebrados;
- Reparo e substituição de cruzetas;
- Reparo e substituição de isoladores;
- Reparo em religador;
- Reparo em chaves fusíveis.

A descrição detalhada desses equipamentos e sua importância para o sistema de distribuição podem ser encontrados no Anexo I.

3.2.4. Ações da Distribuidora para Recomposição

Com a identificação do aumento expressivo na quantidade de ocorrências, o Plano de Contingência da empresa foi acionado visando agilizar o atendimento e minimizar os impactos.

As equipes foram acionadas conforme os níveis estabelecidos no plano de contingência da concessionária, que estabelece os seguintes critérios:

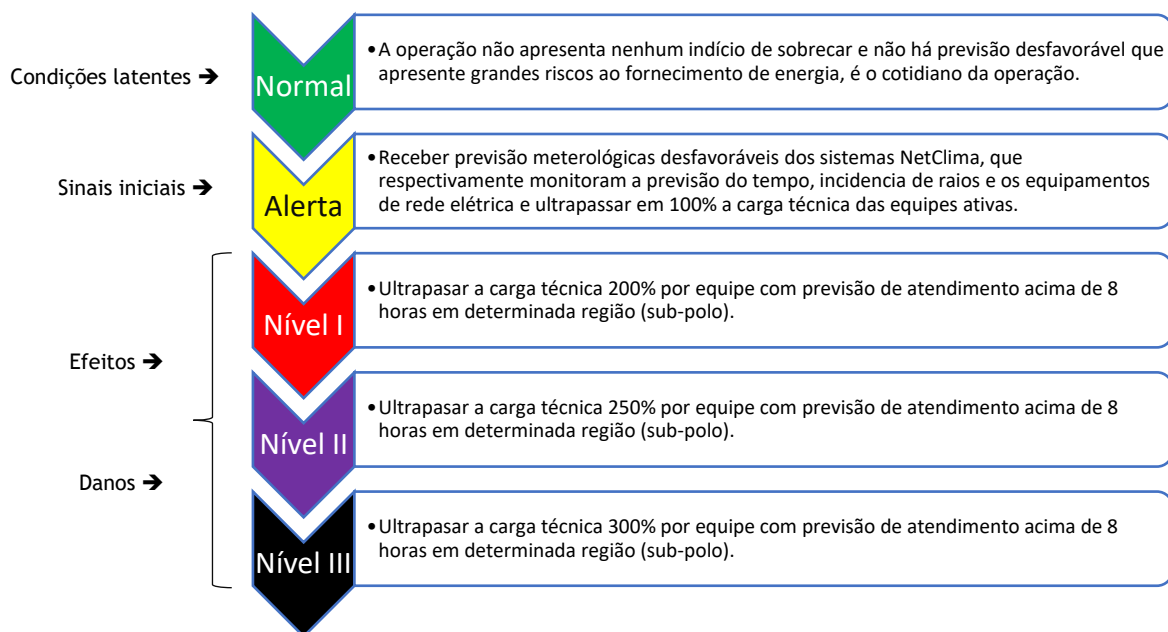

Abaixo segue a relação do quadro de equipes escaladas para o mês de agosto, com destaque das equipes acionadas na semana do evento.



Gráfico 1: Média de quantidade de equipes X equipe durante o evento.

3.2.5. Subestações e Municípios Atingidos

Devido ao período de climatização adversa no Estado foram registradas **971** ocorrências, sendo um número bastante expressivo se tratando de atendimento. Tais clientes encontram-se em diversas localidades, são elas:

Alta Floresta, Alto Alegre, Alto Paraiso, Alvorada Doeste, Anari, Ariquemes, Buritis, Cabixi, Cacaupônia, Cacoal, Campo Novo De Rondônia, Candeias Do Jamari, Castanheiras, Cerejeiras, Chupinguaia, Colina Verde, Colorado Doeste, Corumbiara, Costa Marques, Cujubim, Distrito De Nova Dimensão, Distrito de Triunfo, Espigão Doeste, Extrema, Governador Jorge Teixeira, Guajará Mirim, Itapuã Do Oeste, Izidolândia, Jacy Paraná, Jacinópolis, Jaru, Ji Paraná, Machadinho Doeste, Ministro Andreazza, Mirante Da Serra, Monte Negro, Nova Brasilândia, Nova Mamoré, Nova União, Novo Horizonte Do Oeste, Novo Plano, Ouro Preto Doeste, Parecis, Pimenta Bueno, Pimenteiras, Porto Velho, Presidente Medici, Primavera, Querência do Norte, Rio Crespo, Rolim De Moura, Rondominas, Santa Luzia, São Carlos, São Felipe, São Francisco Do Guaporé, São Miguel Do Guaporé, Seringueiras, Tancredópolis, Tailândia, Teixeirópolis, Theobroma, União Bandeirantes, Urupá, Vale Do Anari, Vale Do Paraiso, Vila De Abunã, Vila De Calama, Vila Dom Bosco, Vista Alegre do Abunã, Vilhena.

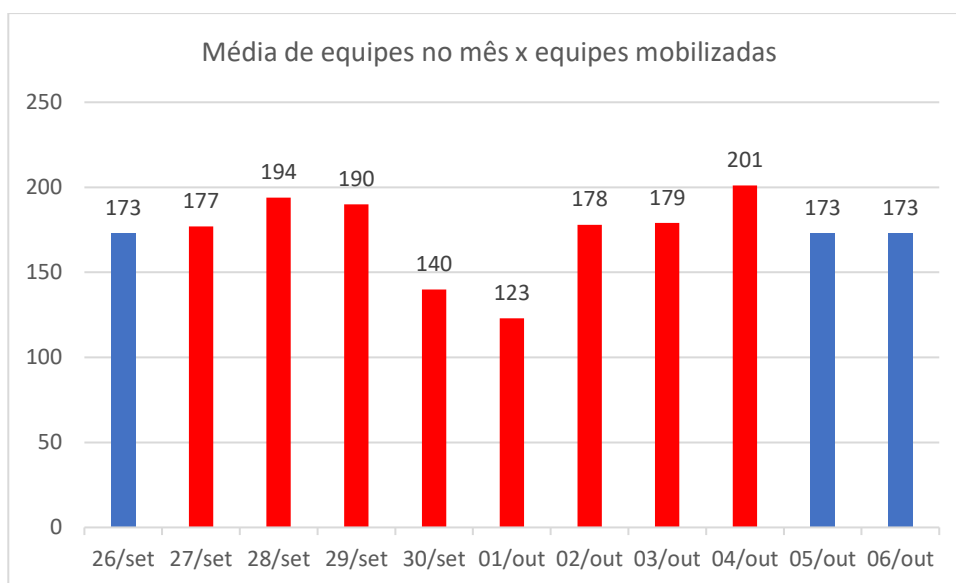
O quadro 1 exibe a lista de subestações atingidas:

SUBESTAÇÕES ATINGIDAS PELA ADVERSIDADE	
SUBESTAÇÃO DE ALTO ALEGRE	SUBESTAÇÃO DE MIRANTE DA SERRA
NOVA SE ABUNÃ	SUBESTAÇÃO DE NOVA BRASILANDIA
SUBESTAÇÃO DE ALTA FLORESTA	NOVA SE NOVA CALIFORNIA
SUBESTAÇÃO ALFAVILE	SE DISTRIBUIÇÃO NOVA DIMENSÃO
SE ALVORADA DO OSTE	SUBESTAÇÃO DE NOVO HORIZONTE E MIGRANTINOPOLIS
SUBESTAÇÃO DE ALTO PARAISO	SUBESTAÇÃO DE NOVA MAMORÉ
SUBESTAÇÃO AREAL	SE NOVA UNIÃO
SUBESTAÇÃO DE ARIQUEMES I 69KV	SUBESTAÇÃO DA USINA DE NAZARÉ
SUBESTAÇÃO REBAIXADORA 34,5/13,8	SUBESTAÇÃO DE OURO PRETO
SUBESTAÇÃO ARIQUEMES 2 69KV	SUBESTACAO DE PARECIS
SE NOVA BOM FUTURO	SUBESTAÇÃO DE PIMENTA BUENO

SUBESTAÇÃO REBAIXADORA 34,5/13,8	SUBESTAÇÃO DE OURO PRETO
SUBESTAÇÃO ARIQUEMES 2 69KV	SUBESTACAO DE PARECIS
SE NOVA BOM FUTURO	SUBESTAÇÃO DE PIMENTA BUENO
SE NOVA DE BURITIS 69/34,5/13,8KV	SUBESTAÇÃO DE PIMENTEIRAS DO OESTE
SUBESTAÇÃO BOA VISTA PACARANA	SUBESTAÇÃO PRESIDENTE MÉDICI 13,8 KV
SUBESTAÇÃO CACOAL 138 KV	SUBESTAÇÃO PLANALTO SÃO LUIZ
SUBESTAÇÃO DA USINA DE CALAMA	SUBESTAÇÃO DE PORTO VELHO
SUBESTAÇÃO DE CABIXI	SUBESTAÇÃO DA VILA DE RIO BRANCO
SUBESTAÇÃO DA USINA DE CONCEIÇÃO DA GALERA	SUBESTAÇÃO RIO MADEIRA
SUBESTAÇÃO CENTRO	SUBESTAÇÃO DE ROLIM DE MOURA
SUBESTAÇÃO CEREJEIRAS 34,5KV	SUBESTAÇÃO DA USINA RIO VERMELHO
SUBESTAÇÃO CHUPINGUAIA	SUBESTAÇÃO DA USINA DE SÃO CARLOS
NOVA SUBESTAÇÃO CJB 138/13,8KV	SUBESTAÇÃO DA USINA DE SANTA CATARINA
SUBESTAÇÃO COSTA MARQUES	SE SÃO DOMINGOS
SUBESTAÇÃO CORUMBIARA	SE SÃO FRANCISCO DO GUAPORÉ
SUBESTAÇÃO DE COLORADO DO OESTE	SUBESTAÇÃO DE SANTA LUZIA
NOVA SED CAMPO NOVO	SUBESTAÇÃO DE SÃO MIGUEL
SUBESTAÇÃO DE ESPIÃO DO OESTE	SUBESTAÇÃO DA USINA DE SURPRESA
SED EXTREMA	SE SERINGUEIRAS
SUBESTAÇÃO GUAJARÁ MIRIM	SE SANTO ANTONIO 34,5/13,8 KVA
SUBESTAÇÃO DE IATA	SE THEOBROMA 138/13,8KV
SUBESTAÇÃO DE ITAPUÁ DO OESTE	SUBESTAÇÃO TIRADENTES
SUBESTAÇÃO DA USINA DE ZIDOLANDIA	SE REBAIXADORA
SUBESTAÇÃO JARÚ	SE REBAIXADORA 34,5/13,8KV
SED NOVA DE JACI PARANÁ	SUBESTAÇÃO DA USINA DE URUCUMACUÃ
SUBESTAÇÃO JI-PARANÁ I	SUBESTAÇÃO DE URUPÁ
SUBESTAÇÃO JI-PARANA III	SED VISTA ALEGRE DO ABUNÃ
SE MACHADINHO MDO	NOVA SE VDA VALE DO ANARI
SUBESTAÇÃO MACHADINHO 2	SUBESTAÇÃO DE VILHENA
SUBESTAÇÃO DE MONTE NEGRO	SUBESTAÇÃO DE VILHENA II

Quadro 1 - Subestações atingidas

3.2.6. Quantidades de Interrupções

Considerando todo o universo do evento, foram verificadas 94.325 interrupções individuais.

3.2.7. Data e hora de início das interrupções

O início da primeira interrupção observada nos eventos foi registrado às 10h57min do dia 27/09/2023.

3.2.8. Data e hora do término das interrupções

O final da última interrupção observada nos eventos foi registrado às 13h05min do dia 07/10/2023.

3.2.9. Média da duração das interrupções

Considerando o universo de **971** ocorrências oriundas do evento de clima adverso, dentro da área de concessão da Energisa Rondônia afetando cerca de 94.325 unidades consumidoras, observou-se uma duração média dos atendimentos igual a **996** minutos (realizado de setembro).

O gráfico a seguir compara a média do tempo de atendimento executado em dias normais com os dias de situação de emergência:



Gráfico 2 - Média dos tempos de atendimento (Minutos), em azul o observado fora do período de adversidade e em vermelho a performance diária durante o período.

Logo abaixo, seguem os gráficos com informações dos tempos de atendimento segregados em tempos de preparo, deslocamento e execução.



Gráfico 3 - Média dos tempos de Preparo (Minutos), em azul o observado fora do período de adversidade e em vermelho a performance diária durante o período.

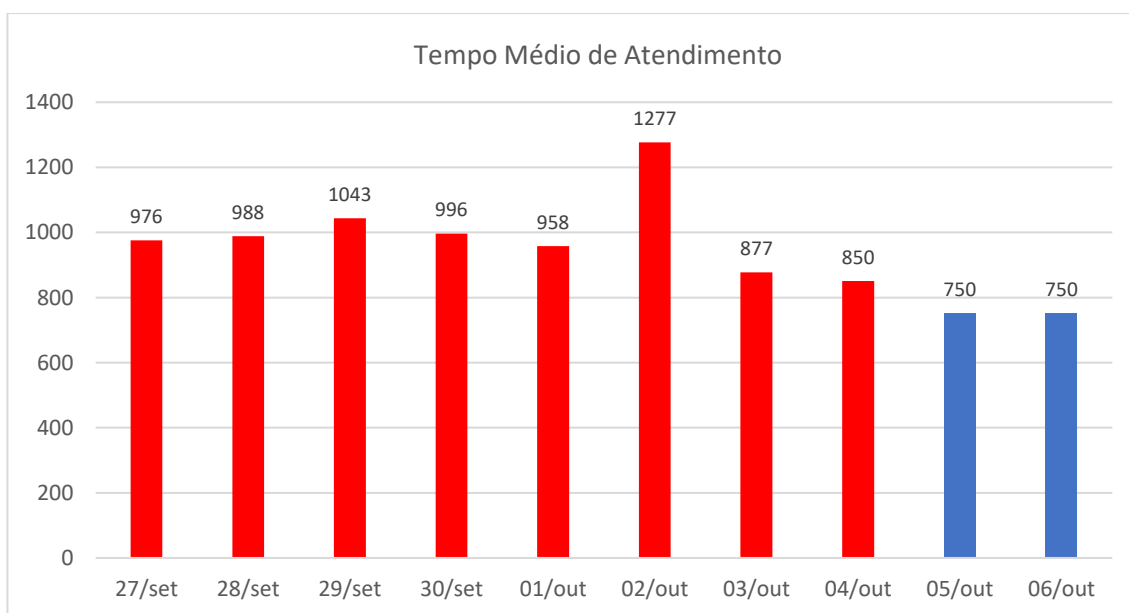

Gráfico 4 - Média dos tempos de Descolamento (Minutos), em azul o observado fora do período de adversidade e em vermelho a performance diária durante o período.

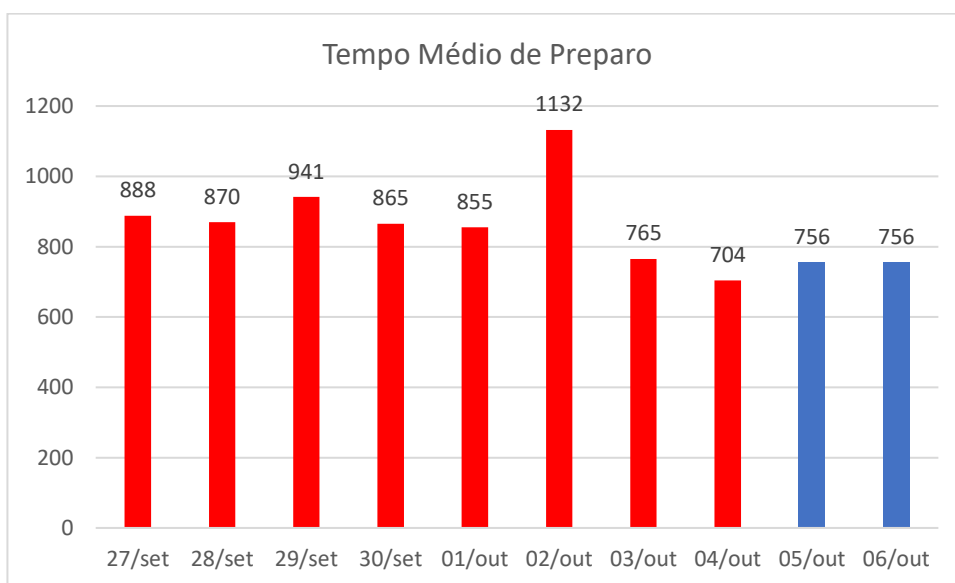

Gráfico 5 - Média dos tempos de execução (Minutos), em azul o observado fora do período de adversidade e em vermelho a performance diária durante o período.

O gráfico abaixo apresenta a evolução das quantidades de ocorrências em contraste com a performance média diária verificada no período de apuração.

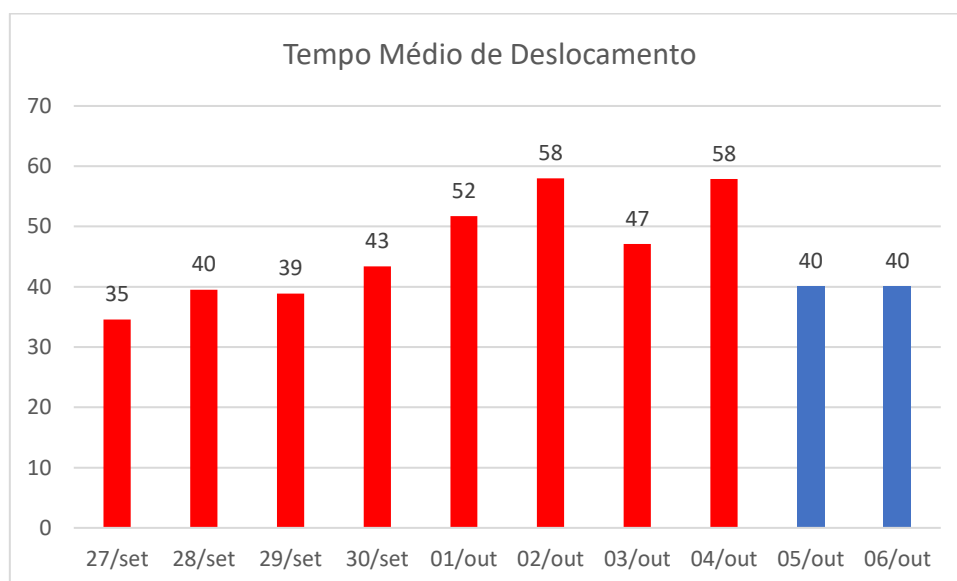

Gráfico 6 - Ocorrências em Situação de Emergência

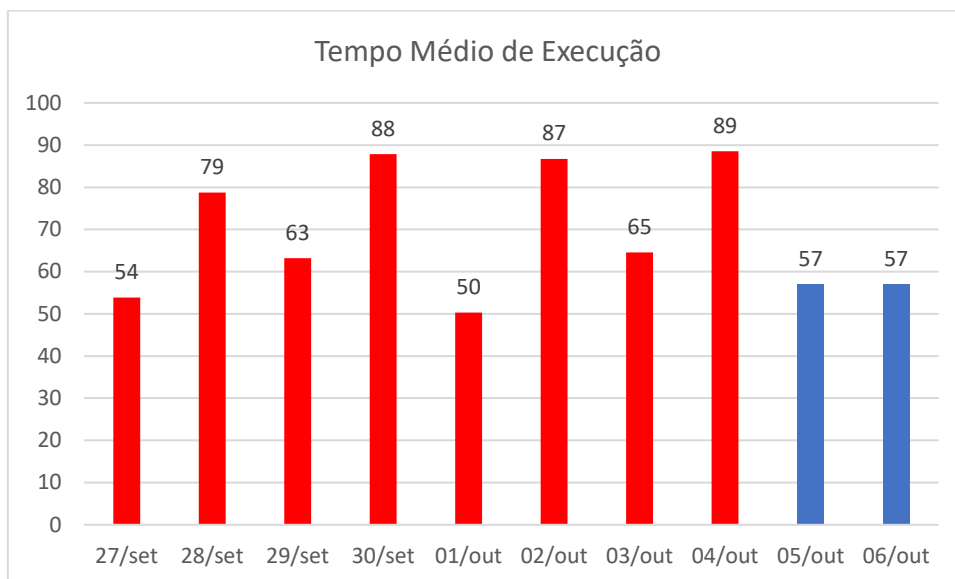
É notável a disparidade do número de ocorrências em relação ao período de adversidade climática, há uma diferença relativa de 49% maior que o restante do mês.

3.2.10. Duração da interrupção mais longa

Detalhando-se o conjunto de interrupções individuais registradas, verifica-se que a interrupção contínua mais longa no evento ocorreu para 1 consumidor, registrando aproximadamente 142 horas de duração. Trata-se de um evento em um atendimento na localidade de Vilhena. Neste evento a equipe encontrou a chave fusível do transformador do consumidor atuada por uma descarga atmosférica, normalizado após fechamento. É válido ainda considerar que o acesso a localidade é dado por vias vicinais e o consumidor ainda localizado na zona rural da localidade.

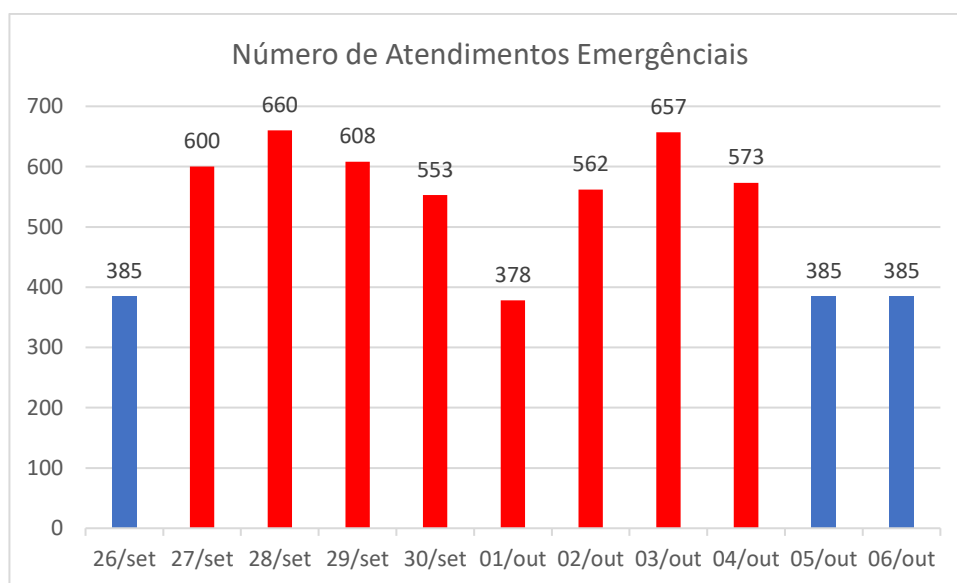
3.2.11. Soma do CHI das Interrupções associadas ao evento

O valor do CHI (**Consumidor x Hora Interrompido**), correspondente ao somatório dos DIC's associados ao evento, foi de 491.484,71 horas.

3.2.12. Abrangência

As imagens adiante apresentam a área de concessão da Energisa e alguns exemplos das áreas afetadas no mapa pelos eventos de descargas atmosféricas, chuvas e ventos.

Detalhe das Subestações de Porto Velho



Figura 2 - Área de Concessão Energisa



Figura 3 - Descargas Atmosféricas Observadas - 27/09/2023

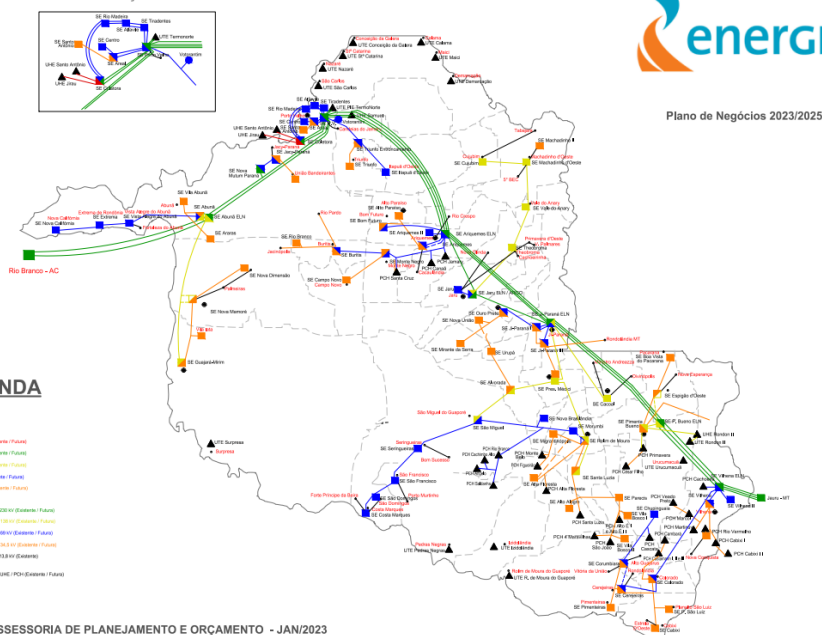

Figura 4 - Descargas Atmosféricas Observadas - 28/09/2023

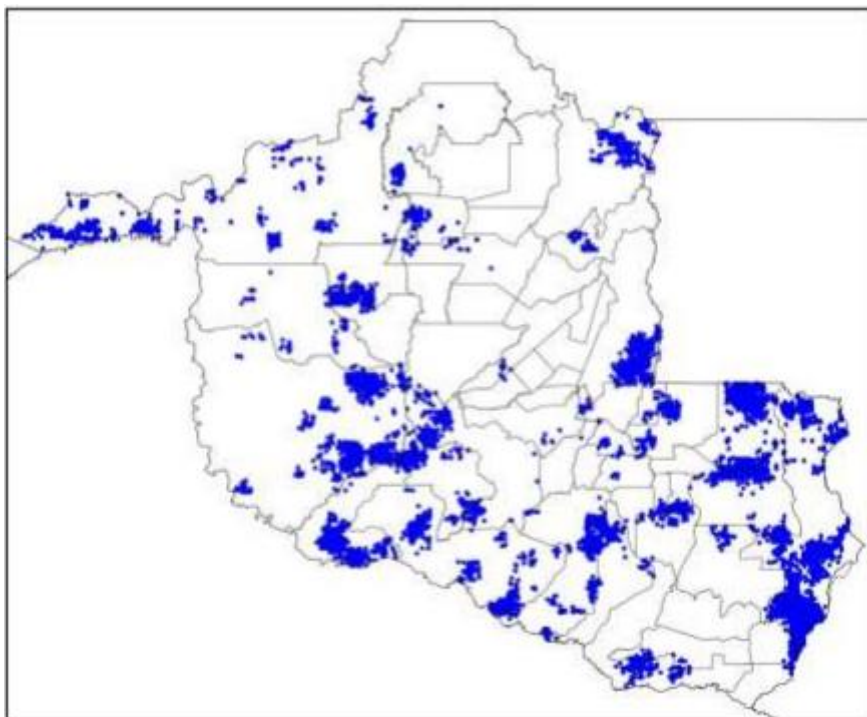

Figura 5 - Descargas Atmosféricas Observadas - 29/09/2023

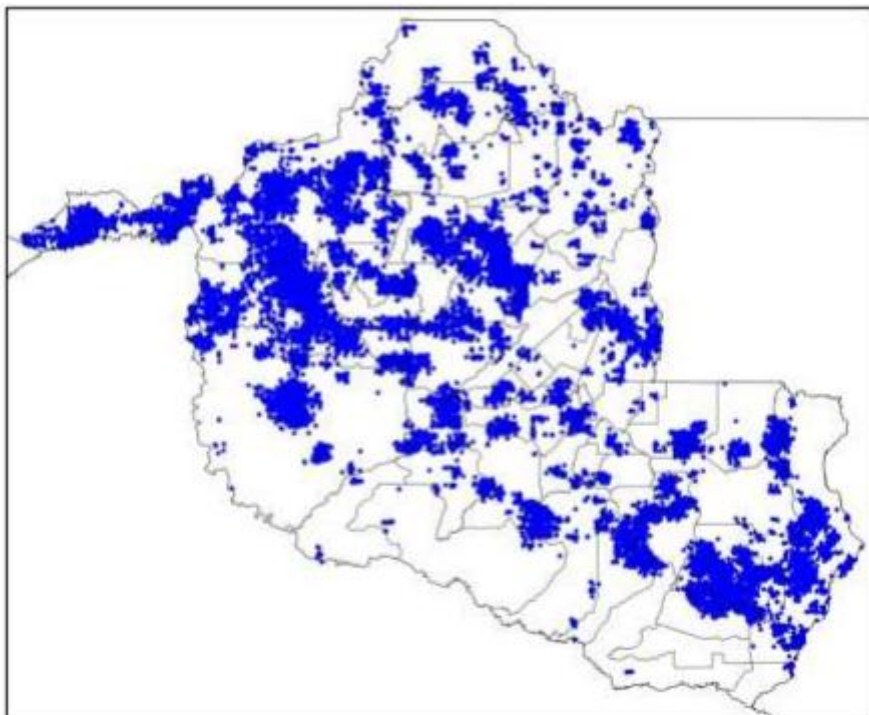

Figura 6 - Descargas Atmosféricas Observadas - 30/09/2023

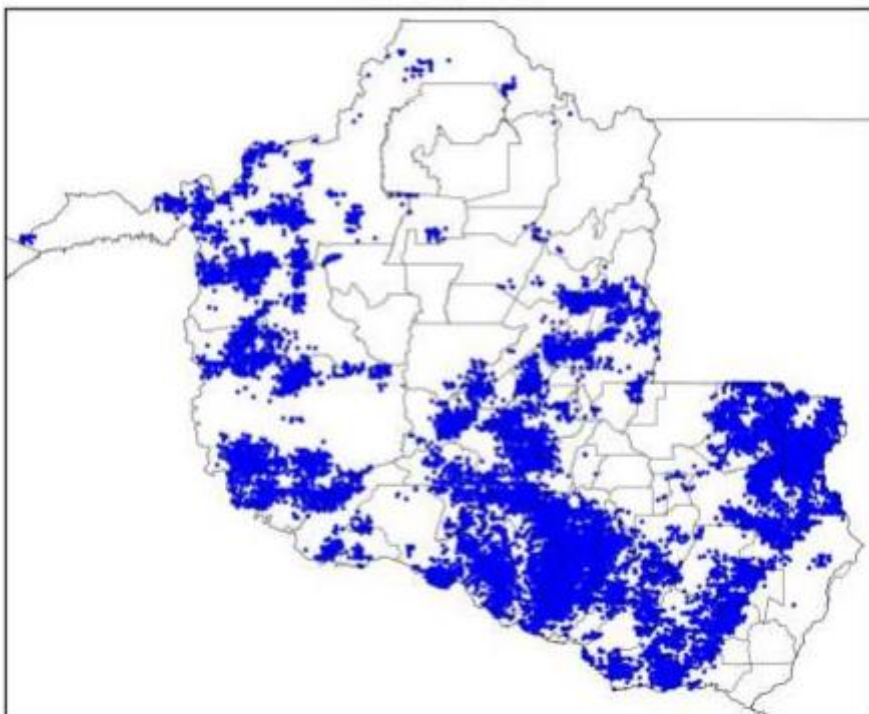

Figura 7 - Descargas Atmosféricas Observadas - 01/10/2023

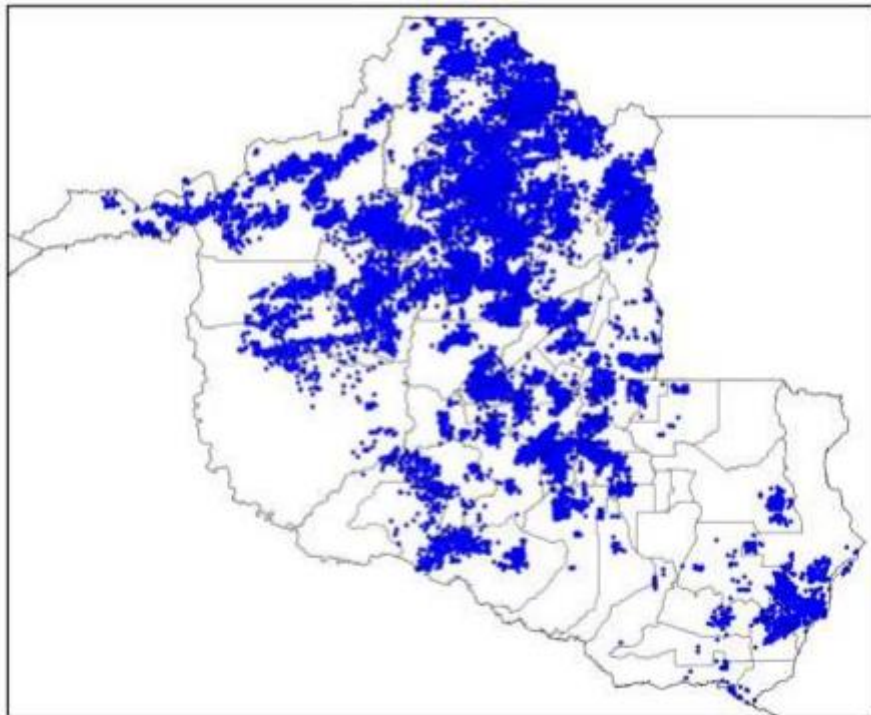

Figura 8 - Descargas Atmosféricas Observadas - 02/10/2023

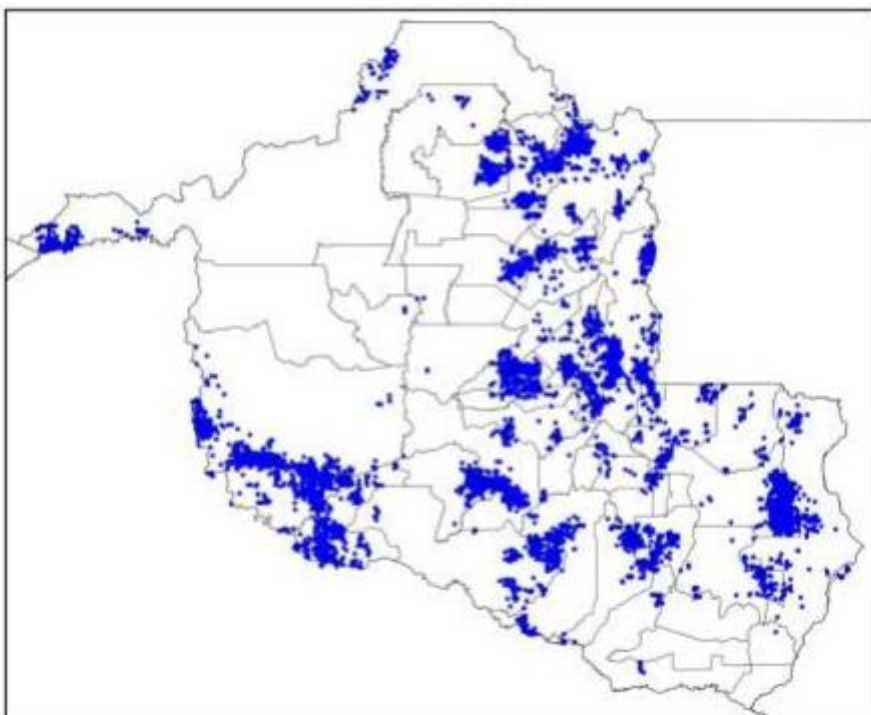

Figura 9 - Descargas Atmosféricas Observadas - 03/10/2023

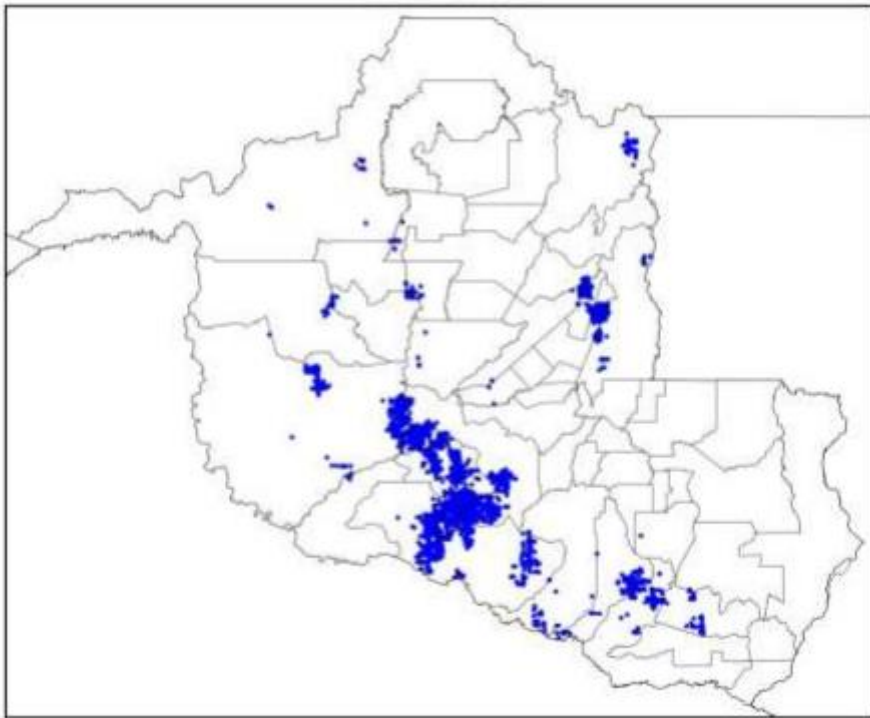

Figura 10 - Descargas Atmosféricas Observadas - 04/10/2023

Em termos temporais, as descargas e os ventos foram das 10:30 (horário local) do dia 27/09 as 19:50 (horário local) do dia 04/10 conforme relatório técnico em anexo. O sistema foi acompanhado de ventos fortes com intensidades de ao menos 74km/h na região. Conforme a Escala de Beaufort, que classifica a intensidade dos ventos tendo em conta a sua velocidade, ventos desta magnitude são capazes de derrubar árvores e jogá-los sobre a rede elétrica.

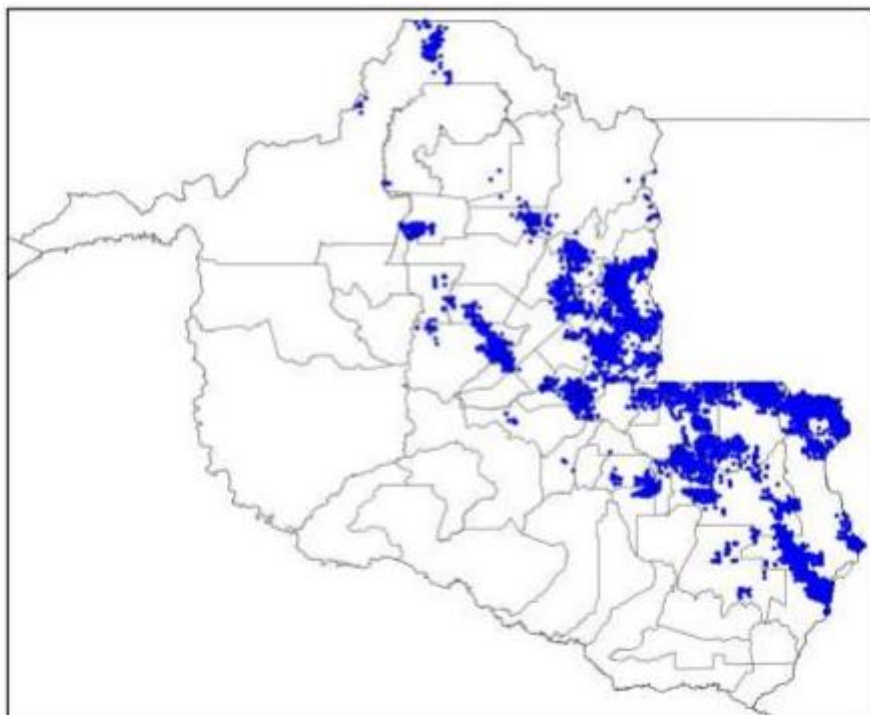
3.3. CRONOLOGIA

As Ocorrências afetadas no evento encontram-se apresentadas em ordem cronológica na Quadro 2 adiante.

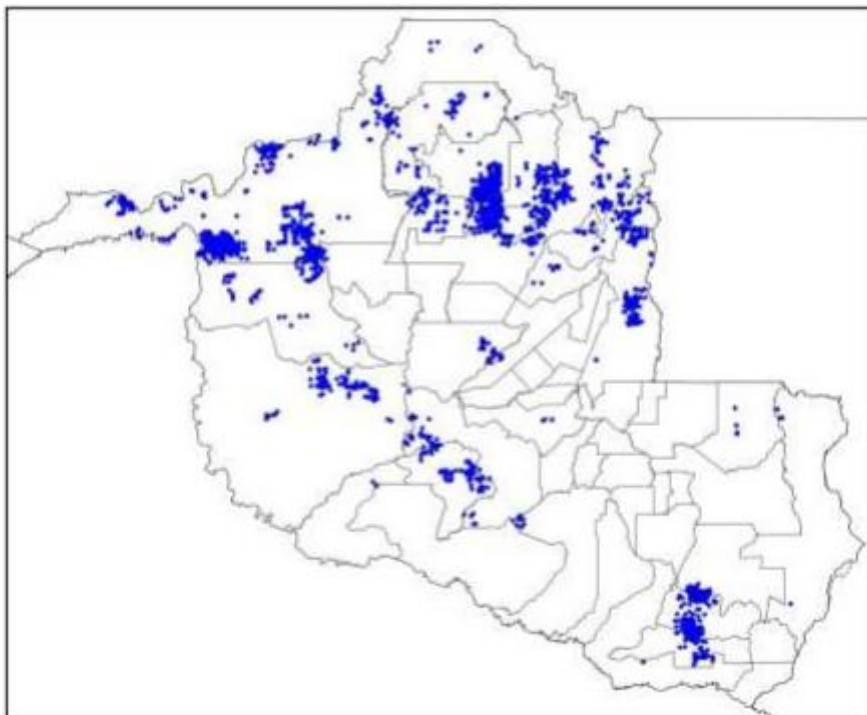
OCORRENCI A	INICIO_OCORRENCI A	FINAL_OCORRENCI A	DESC_LOCALIDADE
2023-256544	27/09/2023 10:57	27/09/2023 15:34	JI PARANA
2023-256539	27/09/2023 10:58	28/09/2023 16:42	MINISTRO ANDREAZZA
2023-256563	27/09/2023 11:24	29/09/2023 14:20	PORTO VELHO
2023-256344	27/09/2023 11:28	27/09/2023 18:55	ROLIM DE MOURA
2023-256638	27/09/2023 12:01	27/09/2023 15:29	ROLIM DE MOURA
2023-257754	27/09/2023 12:02	28/09/2023 10:50	ALTA FLORESTA
2023-256584	27/09/2023 12:10	30/09/2023 06:40	PORTO VELHO
2023-256722	27/09/2023 12:16	27/09/2023 17:05	CACOAL
2023-295417	27/09/2023 12:49	28/09/2023 14:18	VILA DOM BOSCO
2023-256662	27/09/2023 12:57	28/09/2023 01:30	CACOAL
2023-256668	27/09/2023 13:08	27/09/2023 17:55	PIMENTA BUENO
2023-256713	27/09/2023 13:19	27/09/2023 15:28	SAO FRANCISCO DO GUAPORE
2023-256695	27/09/2023 13:34	27/09/2023 17:12	PORTO VELHO
2023-256694	27/09/2023 13:36	27/09/2023 17:42	JACY PARANA
2023-295419	27/09/2023 13:43	28/09/2023 10:40	VILA DOM BOSCO
2023-256705	27/09/2023 13:43	27/09/2023 15:45	CACOAL
2023-258013	27/09/2023 13:46	28/09/2023 15:19	SAO FRANCISCO DO GUAPORE
2023-256786	27/09/2023 14:23	01/10/2023 13:34	CACOAL
2023-256792	27/09/2023 14:24	29/09/2023 16:10	CACOAL
2023-256788	27/09/2023 14:25	27/09/2023 19:47	ARIQUEMES
2023-256686	27/09/2023 14:35	30/09/2023 15:13	CANUTAMA
2023-256835	27/09/2023 14:54	29/09/2023 12:20	PORTO VELHO
2023-256887	27/09/2023 14:55	27/09/2023 17:49	VILHENA
2023-256906	27/09/2023 15:10	27/09/2023 18:56	GUAJARA MIRIM
2023-256920	27/09/2023 15:16	27/09/2023 22:42	PORTO VELHO
2023-256951	27/09/2023 15:20	27/09/2023 17:27	VILHENA
2023-257007	27/09/2023 15:28	27/09/2023 17:43	PORTO VELHO
2023-257022	27/09/2023 15:45	28/09/2023 20:37	MACHADINHO DOESTE
2023-257026	27/09/2023 15:47	27/09/2023 19:25	PORTO VELHO
2023-257044	27/09/2023 15:57	27/09/2023 22:19	URUPA
2023-257097	27/09/2023 16:03	27/09/2023 18:48	ALTO ALEGRE

2023-257095	27/09/2023 16:13	30/09/2023 15:29	SANTA LUZIA
2023-257122	27/09/2023 16:13	28/09/2023 05:31	PORTO VELHO
2023-257126	27/09/2023 16:15	28/09/2023 01:55	ROLIM DE MOURA
2023-257246	27/09/2023 16:17	27/09/2023 20:01	PRESIDENTE MEDICI
2023-257133	27/09/2023 16:18	28/09/2023 20:35	CACOAL
2023-257136	27/09/2023 16:19	27/09/2023 18:50	ROLIM DE MOURA
2023-257149	27/09/2023 16:22	27/09/2023 22:58	ROLIM DE MOURA
2023-257152	27/09/2023 16:23	28/09/2023 18:42	VILA DE ABUNA
2023-258027	27/09/2023 16:36	28/09/2023 11:45	ALTO PARAISO
2023-257177	27/09/2023 16:38	28/09/2023 00:02	NOVA MAMORE
2023-257324	27/09/2023 16:46	27/09/2023 20:30	MACHADINHO DOESTE
2023-257227	27/09/2023 16:54	27/09/2023 19:58	ESPIGAO DOESTE
2023-257257	27/09/2023 16:58	28/09/2023 10:14	MACHADINHO DOESTE
2023-257270	27/09/2023 17:06	27/09/2023 21:11	ALTA FLORESTA
2023-257277	27/09/2023 17:09	28/09/2023 11:48	SAO FRANCISCO DO GUAPORE
2023-263854	27/09/2023 17:12	01/10/2023 15:39	CACOAL
2023-263484	27/09/2023 17:18	01/10/2023 06:44	CACOAL
2023-261692	27/09/2023 17:23	30/09/2023 11:45	PACARANA
2023-257295	27/09/2023 17:26	27/09/2023 20:32	VILHENA
2023-257599	27/09/2023 17:49	28/09/2023 13:40	ALTA FLORESTA
2023-257345	27/09/2023 17:52	27/09/2023 21:10	JI PARANA
2023-257352	27/09/2023 17:57	27/09/2023 20:08	ROLIM DE MOURA
2023-257407	27/09/2023 18:21	28/09/2023 11:17	SAO MIGUEL DO GUAPORE
2023-257460	27/09/2023 18:44	29/09/2023 10:18	ARIQUEMES
2023-257448	27/09/2023 18:50	29/09/2023 13:36	BURITIS
2023-257473	27/09/2023 18:52	28/09/2023 00:44	BURITIS
2023-257474	27/09/2023 18:53	28/09/2023 17:00	ALTA FLORESTA
2023-257949	27/09/2023 18:57	28/09/2023 11:14	NOVA BRASILANDIA
2023-257490	27/09/2023 19:06	28/09/2023 13:30	VILHENA
2023-257550	27/09/2023 19:23	28/09/2023 15:45	JACY PARANA
2023-257561	27/09/2023 19:29	28/09/2023 09:45	ROLIM DE MOURA
2023-257579	27/09/2023 19:45	28/09/2023 01:39	JI PARANA
2023-257611	27/09/2023 20:18	27/09/2023 21:03	ESPIGAO DOESTE
2023-257524	27/09/2023 20:40	28/09/2023 10:46	DISTRITO DE TRIUNFO
2023-257728	27/09/2023 22:05	01/10/2023 12:03	SERINGUEIRAS
2023-257744	27/09/2023 22:23	28/09/2023 00:29	PRESIDENTE MEDICI
2023-257753	27/09/2023 22:35	27/09/2023 23:44	PORTO VELHO
2023-257761	27/09/2023 22:42	28/09/2023 09:00	JI PARANA
2023-257798	27/09/2023 23:03	28/09/2023 00:18	JI PARANA

ENERGISA RONDÔNIA - DISTRIBUIDORA DE ENERGIA S.A.

Av. dos Imigrantes, nº 4.137 - bairro Industrial

Porto Velho (RO) CEP: 76821-063

05.914.650/0001-66 2556637

(69) 3216 4000 | Fax. (69) 3222-8720 | www.energisa.com.br

2023-257833	27/09/2023 23:37	28/09/2023 02:36	PORTO VELHO
2023-257834	27/09/2023 23:38	28/09/2023 01:10	JI PARANA
2023-257841	27/09/2023 23:46	28/09/2023 02:54	ESPIGAO DOESTE
2023-257843	27/09/2023 23:50	28/09/2023 07:25	SERINGUEIRAS
2023-257903	28/09/2023 05:09	28/09/2023 09:08	SAO MIGUEL DO GUAPORE
2023-257920	28/09/2023 06:26	30/09/2023 14:45	COSTA MARQUES
2023-260784	28/09/2023 06:28	29/09/2023 20:14	BURITIS
2023-257921	28/09/2023 06:31	02/10/2023 15:34	BURITIS
2023-257931	28/09/2023 06:40	28/09/2023 08:03	ESPIGAO DOESTE
2023-257938	28/09/2023 06:53	28/09/2023 14:38	SAO MIGUEL DO GUAPORE
2023-258014	28/09/2023 07:39	29/09/2023 13:58	VISTA ALEGRE DO ABUNA
2023-258025	28/09/2023 07:50	28/09/2023 11:20	CUJUBIM
2023-258145	28/09/2023 07:57	28/09/2023 14:26	TARILANDIA
2023-260929	28/09/2023 08:10	29/09/2023 19:57	BURITIS
2023-258056	28/09/2023 08:16	28/09/2023 15:30	COLORADO DOESTE
2023-257978	28/09/2023 08:18	29/09/2023 14:50	MINISTRO ANDREAZZA
2023-258059	28/09/2023 08:18	28/09/2023 13:44	SAO MIGUEL DO GUAPORE
2023-258066	28/09/2023 08:21	28/09/2023 16:09	MACHADINHO DOESTE
2023-257985	28/09/2023 08:26	28/09/2023 17:02	ARIQUEMES
2023-258076	28/09/2023 08:31	28/09/2023 14:36	OURO PRETO DOESTE
2023-261645	28/09/2023 08:49	30/09/2023 07:24	BURITIS
2023-258100	28/09/2023 08:49	28/09/2023 11:53	SAO MIGUEL DO GUAPORE
2023-258103	28/09/2023 08:52	29/09/2023 17:57	CACOAL
2023-258157	28/09/2023 09:03	28/09/2023 10:30	CORUMBIARA
2023-258388	28/09/2023 09:23	29/09/2023 13:45	ROLIM DE MOURA
2023-261587	28/09/2023 10:10	29/09/2023 23:29	BURITIS
2023-256527	28/09/2023 10:16	28/09/2023 17:18	ALTO ALEGRE
2023-258429	28/09/2023 10:23	29/09/2023 11:13	CASTANHEIRAS
2023-258305	28/09/2023 10:25	28/09/2023 19:24	MACHADINHO DOESTE
2023-258446	28/09/2023 10:29	28/09/2023 18:31	VILHENA
2023-258670	28/09/2023 10:41	28/09/2023 21:12	ROLIM DE MOURA
2023-258366	28/09/2023 11:08	29/09/2023 12:01	JARU
2023-258373	28/09/2023 11:14	29/09/2023 19:57	GUAJARA MIRIM
2023-259300	28/09/2023 11:19	01/10/2023 04:35	PRESIDENTE MEDICI
2023-258399	28/09/2023 11:44	28/09/2023 15:01	CASTANHEIRAS
2023-258555	28/09/2023 11:54	29/09/2023 01:00	JI PARANA
2023-258471	28/09/2023 11:59	29/09/2023 12:45	UNIÃO BANDEIRANTES
2023-258476	28/09/2023 11:59	29/09/2023 22:03	JI PARANA
2023-258486	28/09/2023 12:09	29/09/2023 22:30	SANTA LUZIA
2023-258501	28/09/2023 12:27	29/09/2023 08:12	CACOAL

ENERGISA RONDÔNIA - DISTRIBUIDORA DE ENERGIA S.A.

Av. dos Imigrantes, nº 4.137 - bairro Industrial

Porto Velho (RO) CEP: 76821-063

05.914.650/0001-66 2556637

(69) 3216 4000 | Fax. (69) 3222-8720 | www.energisa.com.br

2023-258781	28/09/2023 12:29	30/09/2023 16:45	ALTO ALEGRE
2023-258589	28/09/2023 12:47	29/09/2023 11:20	MACHADINHO DOESTE
2023-258833	28/09/2023 12:47	29/09/2023 03:16	VILHENA
2023-258546	28/09/2023 12:56	28/09/2023 17:05	COLORADO DOESTE
2023-258586	28/09/2023 13:10	28/09/2023 18:20	JI PARANA
2023-258519	28/09/2023 13:22	30/09/2023 00:34	VILHENA
2023-258581	28/09/2023 13:22	28/09/2023 15:13	NOVA BRASILANDIA
2023-258594	28/09/2023 13:33	29/09/2023 11:00	ALTA FLORESTA
2023-258621	28/09/2023 13:40	29/09/2023 10:56	ARIQUEMES
2023-258648	28/09/2023 14:03	29/09/2023 08:34	PORTO VELHO
2023-258645	28/09/2023 14:06	28/09/2023 17:13	CAMPO NOVO DE RONDONIA
2023-258603	28/09/2023 14:15	28/09/2023 16:56	CANDEIAS DO JAMARI
2023-259200	28/09/2023 14:16	30/09/2023 00:01	BURITIS
2023-259060	28/09/2023 14:35	29/09/2023 10:31	DISTRITO DE NOVA DIMENSÃO
2023-258706	28/09/2023 14:39	28/09/2023 19:28	CEREJEIRAS
2023-258730	28/09/2023 14:41	28/09/2023 16:07	VILHENA
2023-258716	28/09/2023 14:54	28/09/2023 15:02	MACHADINHO DOESTE
2023-258881	28/09/2023 15:02	28/09/2023 17:24	MACHADINHO DOESTE
2023-258770	28/09/2023 15:10	01/10/2023 13:20	ESPIGAO DOESTE
2023-258771	28/09/2023 15:10	28/09/2023 22:11	VILA DE ABUNA
2023-258688	28/09/2023 15:23	29/09/2023 05:03	ESPIGAO DOESTE
2023-258811	28/09/2023 15:27	29/09/2023 12:18	JI PARANA
2023-258810	28/09/2023 15:27	28/09/2023 20:07	VILHENA
2023-258831	28/09/2023 15:32	29/09/2023 22:39	JACY PARANA
2023-258873	28/09/2023 15:43	28/09/2023 18:53	ESPIGAO DOESTE
2023-260700	28/09/2023 15:48	29/09/2023 20:43	JACY PARANA
2023-258885	28/09/2023 15:54	28/09/2023 21:25	ARIQUEMES
2023-258898	28/09/2023 15:57	29/09/2023 13:27	SAO FRANCISCO DO GUAPORE
2023-258924	28/09/2023 16:07	29/09/2023 21:54	JACY PARANA
2023-259342	28/09/2023 16:30	29/09/2023 17:42	VILHENA
2023-259717	28/09/2023 16:30	29/09/2023 01:00	NOVA MAMORE
2023-258999	28/09/2023 16:38	28/09/2023 18:15	VILHENA
2023-259018	28/09/2023 16:50	28/09/2023 18:25	VILHENA
2023-259028	28/09/2023 16:59	28/09/2023 19:51	CACOAL
2023-259064	28/09/2023 17:08	29/09/2023 10:32	CORUMBIARA
2023-259095	28/09/2023 17:13	28/09/2023 21:39	ALVORADA DOESTE
2023-258980	28/09/2023 17:32	28/09/2023 23:47	NOVA MAMORE
2023-259117	28/09/2023 17:33	29/09/2023 19:30	TANCREDOPOLIS

ENERGISA RONDÔNIA - DISTRIBUIDORA DE ENERGIA S.A.

Av. dos Imigrantes, nº 4.137 - bairro Industrial

Porto Velho (RO) CEP: 76821-063

05.914.650/0001-66 2556637

(69) 3216 4000 | Fax. (69) 3222-8720 | www.energisa.com.br

2023-259167	28/09/2023 17:43	29/09/2023 11:27	SAO MIGUEL DO GUAPORE
2023-259180	28/09/2023 17:55	29/09/2023 14:56	GUAJARA MIRIM
2023-259868	28/09/2023 18:01	01/10/2023 16:40	CANDEIAS DO JAMARI
2023-259202	28/09/2023 18:04	30/09/2023 10:46	ALTA FLORESTA
2023-259203	28/09/2023 18:04	29/09/2023 12:22	ALTO PARAISO
2023-259120	28/09/2023 18:09	28/09/2023 19:08	CHUPINGUAIA
2023-259267	28/09/2023 18:21	29/09/2023 10:10	TANCREDOPOLIS
2023-259260	28/09/2023 18:24	29/09/2023 16:10	ARIQUEMES
2023-259281	28/09/2023 18:33	29/09/2023 02:08	DISTRITO DE TRIUNFO
2023-260376	28/09/2023 18:40	29/09/2023 13:20	MIRANTE DA SERRA
2023-292402	28/09/2023 18:41	29/09/2023 18:03	PARECIS
2023-275626	28/09/2023 18:43	29/09/2023 12:07	ALTO ALEGRE
2023-260005	28/09/2023 18:57	29/09/2023 14:27	RIO CRESPO
2023-259341	28/09/2023 18:57	29/09/2023 14:17	CHUPINGUAIA
2023-259981	28/09/2023 19:08	30/09/2023 10:30	VILHENA
2023-259490	28/09/2023 19:12	29/09/2023 08:05	ESPIGAO DOESTE
2023-260295	28/09/2023 19:13	29/09/2023 16:08	TARILANDIA
2023-259389	28/09/2023 19:17	29/09/2023 19:49	NOVA BRASILANDIA
2023-259422	28/09/2023 19:26	30/09/2023 14:54	URUPA
2023-259435	28/09/2023 19:35	29/09/2023 09:53	BURITIS
2023-259463	28/09/2023 19:51	29/09/2023 11:41	CHUPINGUAIA
2023-259471	28/09/2023 20:08	29/09/2023 09:57	CABIXI
2023-259776	28/09/2023 20:20	30/09/2023 10:31	CANDEIAS DO JAMARI
2023-259523	28/09/2023 20:32	30/09/2023 02:01	ALTA FLORESTA
2023-259554	28/09/2023 20:42	29/09/2023 22:50	JACY PARANA
2023-259592	28/09/2023 21:11	29/09/2023 10:06	CEREJEIRAS
2023-263299	28/09/2023 21:13	01/10/2023 16:00	CACOAL
2023-259612	28/09/2023 21:26	29/09/2023 21:09	PIMENTEIRAS
2023-259692	28/09/2023 22:45	30/09/2023 15:39	CACOAL
2023-259701	28/09/2023 22:55	29/09/2023 00:33	SANTA LUZIA
2023-259702	28/09/2023 22:56	29/09/2023 14:12	CACOAL
2023-259712	28/09/2023 23:35	29/09/2023 08:02	ALTA FLORESTA
2023-259724	28/09/2023 23:57	29/09/2023 02:30	JI PARANA
2023-260148	29/09/2023 05:15	29/09/2023 21:54	ALTA FLORESTA
2023-259775	29/09/2023 05:17	30/09/2023 15:48	URUPA
2023-260794	29/09/2023 05:34	30/09/2023 10:00	VILHENA
2023-259780	29/09/2023 05:47	29/09/2023 11:59	MACHADINHO DOESTE
2023-261428	29/09/2023 06:02	30/09/2023 19:29	ALTA FLORESTA
2023-262191	29/09/2023 06:12	30/09/2023 11:45	CACOAL
2023-260109	29/09/2023 06:26	03/10/2023 15:25	PIMENTA BUENO

ENERGISA RONDÔNIA - DISTRIBUIDORA DE ENERGIA S.A.

Av. dos Imigrantes, nº 4.137 - bairro Industrial

Porto Velho (RO) CEP: 76821-063

05.914.650/0001-66 2556637

(69) 3216 4000 | Fax. (69) 3222-8720 | www.energisa.com.br

2023-259740	29/09/2023 06:36	30/09/2023 11:52	ALTA FLORESTA
2023-260006	29/09/2023 06:52	29/09/2023 15:49	RIO CRESPO
2023-259806	29/09/2023 06:59	30/09/2023 16:50	SERINGUEIRAS
2023-262811	29/09/2023 07:01	30/09/2023 21:23	VALE DO PARAISO
2023-259833	29/09/2023 07:09	30/09/2023 13:31	SAO FRANCISCO DO GUAPORE
2023-259836	29/09/2023 07:13	29/09/2023 17:40	CACAULANDIA
2023-260787	29/09/2023 07:14	29/09/2023 19:37	BURITIS
2023-261261	29/09/2023 07:42	30/09/2023 09:25	VILHENA
2023-258497	29/09/2023 07:43	29/09/2023 22:26	PORTO VELHO
2023-259881	29/09/2023 07:56	01/10/2023 21:54	ALTO ALEGRE
2023-259885	29/09/2023 08:01	30/09/2023 15:10	CACOAL
2023-260385	29/09/2023 08:02	29/09/2023 18:40	CACOAL
2023-260008	29/09/2023 08:04	29/09/2023 18:02	ARIQUEMES
2023-259920	29/09/2023 08:08	29/09/2023 12:58	DISTRITO DE NOVA DIMENSÃO
2023-262769	29/09/2023 08:23	30/09/2023 20:30	ALTA FLORESTA
2023-261757	29/09/2023 08:23	30/09/2023 09:27	CACOAL
2023-259940	29/09/2023 08:24	30/09/2023 12:02	PORTO VELHO
2023-260516	29/09/2023 08:24	30/09/2023 05:54	PORTO VELHO
2023-259970	29/09/2023 08:32	29/09/2023 21:11	MACHADINHO DOESTE
2023-259987	29/09/2023 08:44	29/09/2023 11:04	CACOAL
2023-260035	29/09/2023 09:07	30/09/2023 14:46	CANDEIAS DO JAMARI
2023-259360	29/09/2023 09:13	01/10/2023 17:40	ALTO PARAISO
2023-260095	29/09/2023 09:22	29/09/2023 14:42	PRESIDENTE MEDICI
2023-260078	29/09/2023 09:35	29/09/2023 14:23	ROLIM DE MOURA
2023-260155	29/09/2023 09:47	29/09/2023 16:18	PORTO VELHO
2023-260226	29/09/2023 10:57	29/09/2023 21:24	UNIÃO BANDEIRANTES
2023-260250	29/09/2023 11:02	30/09/2023 17:13	ALVORADA DOESTE
2023-258650	29/09/2023 11:03	29/09/2023 14:23	GUAJARA MIRIM
2023-260317	29/09/2023 11:43	29/09/2023 17:15	CAMPO NOVO DE RONDONIA
2023-260331	29/09/2023 11:51	29/09/2023 16:45	THEOBROMA
2023-260343	29/09/2023 12:11	29/09/2023 15:36	CEREJEIRAS
2023-260369	29/09/2023 12:19	02/10/2023 07:35	PORTO VELHO
2023-260373	29/09/2023 12:32	30/09/2023 15:04	RIO CRESPO
2023-259324	29/09/2023 12:53	05/10/2023 00:02	CAMPO NOVO DE RONDONIA
2023-260386	29/09/2023 12:53	30/09/2023 09:28	ALTO ALEGRE
2023-260390	29/09/2023 12:57	29/09/2023 14:46	CORUMBIARA
2023-260679	29/09/2023 13:12	01/10/2023 17:48	NOVA BRASILANDIA
2023-260399	29/09/2023 13:12	29/09/2023 14:42	PRESIDENTE MEDICI

ENERGISA RONDÔNIA - DISTRIBUIDORA DE ENERGIA S.A.

Av. dos Imigrantes, nº 4.137 - bairro Industrial

Porto Velho (RO) CEP: 76821-063

05.914.650/0001-66 2556637

(69) 3216 4000 | Fax. (69) 3222-8720 | www.energisa.com.br

2023-261821	29/09/2023 13:41	30/09/2023 13:49	CORUMBIARA
2023-260453	29/09/2023 13:54	30/09/2023 09:17	PORTO VELHO
2023-260462	29/09/2023 14:12	30/09/2023 09:00	SANTA LUZIA
2023-260460	29/09/2023 14:13	29/09/2023 21:56	IZIDOLANDIA
2023-260490	29/09/2023 14:17	01/10/2023 18:01	CHUPINGUAIA
2023-260494	29/09/2023 14:19	29/09/2023 16:24	ROLIM DE MOURA
2023-260497	29/09/2023 14:21	29/09/2023 21:52	PORTO VELHO
2023-260475	29/09/2023 14:24	30/09/2023 13:00	SAO MIGUEL DO GUAPORE
2023-263978	29/09/2023 14:28	03/10/2023 06:00	BURITIS
2023-260610	29/09/2023 14:33	29/09/2023 18:11	NOVA BRASILANDIA
2023-260554	29/09/2023 14:52	29/09/2023 17:17	ALTO PARAISO
2023-260526	29/09/2023 15:04	30/09/2023 13:36	URUPA
2023-260574	29/09/2023 15:10	29/09/2023 21:40	NOVA UNIAO
2023-260579	29/09/2023 15:14	30/09/2023 18:47	VALE DO PARAISO
2023-260585	29/09/2023 15:21	29/09/2023 22:53	JI PARANA
2023-260561	29/09/2023 15:30	29/09/2023 18:36	SAO MIGUEL DO GUAPORE
2023-260595	29/09/2023 15:30	30/09/2023 01:43	ITAPUA DO OESTE
2023-260764	29/09/2023 15:32	30/09/2023 08:00	CORUMBIARA
2023-260603	29/09/2023 15:36	30/09/2023 11:50	SERINGUEIRAS
2023-260605	29/09/2023 15:37	30/09/2023 15:33	GOVERNADOR JORGE TEIXEIRA
2023-260788	29/09/2023 15:39	29/09/2023 18:55	BURITIS
2023-260617	29/09/2023 15:43	29/09/2023 18:35	CORUMBIARA
2023-261063	29/09/2023 15:44	29/09/2023 22:25	ALTO PARAISO
2023-260568	29/09/2023 15:56	30/09/2023 02:38	PIMENTA BUENO
2023-295414	29/09/2023 16:01	01/10/2023 21:35	VILHENA
2023-260646	29/09/2023 16:05	29/09/2023 18:49	ESPIGAO DOESTE
2023-260670	29/09/2023 16:06	30/09/2023 13:15	VILHENA
2023-261038	29/09/2023 16:07	29/09/2023 18:17	ESPIGAO DOESTE
2023-260309	29/09/2023 16:12	30/09/2023 11:03	NOVA MAMORE
2023-260703	29/09/2023 16:14	01/10/2023 11:08	TARILANDIA
2023-260727	29/09/2023 16:30	30/09/2023 13:14	EXTREMA
2023-260726	29/09/2023 16:32	02/10/2023 15:46	CACOAL
2023-261974	29/09/2023 16:33	03/10/2023 16:58	PIMENTA BUENO
2023-261972	29/09/2023 16:41	01/10/2023 10:07	ESPIGAO DOESTE
2023-260744	29/09/2023 16:48	01/10/2023 11:17	ALVORADA DOESTE
2023-263570	29/09/2023 16:59	30/09/2023 22:21	ALTA FLORESTA
2023-260758	29/09/2023 16:59	29/09/2023 20:45	SAO FRANCISCO DO GUAPORE
2023-260792	29/09/2023 17:06	30/09/2023 02:47	VILHENA

ENERGISA RONDÔNIA - DISTRIBUIDORA DE ENERGIA S.A.

Av. dos Imigrantes, nº 4.137 - bairro Industrial

Porto Velho (RO) CEP: 76821-063

05.914.650/0001-66 2556637

(69) 3216 4000 | Fax. (69) 3222-8720 | www.energisa.com.br

2023-260812	29/09/2023 17:07	30/09/2023 02:02	JARU
2023-260802	29/09/2023 17:07	29/09/2023 21:21	PRIMAVERA
2023-261412	29/09/2023 17:10	02/10/2023 13:40	CACOAL
2023-260685	29/09/2023 17:10	30/09/2023 16:43	COSTA MARQUES
2023-260878	29/09/2023 17:10	29/09/2023 20:59	CACOAL
2023-260824	29/09/2023 17:13	30/09/2023 00:55	PIMENTA BUENO
2023-260815	29/09/2023 17:13	30/09/2023 15:10	VILHENA
2023-261286	29/09/2023 17:22	30/09/2023 10:47	PIMENTA BUENO
2023-260779	29/09/2023 17:23	29/09/2023 19:13	PRESIDENTE MEDICI
2023-261078	29/09/2023 17:26	30/09/2023 17:45	EXTREMA
2023-260854	29/09/2023 17:28	29/09/2023 21:46	SAO FRANCISCO DO GUAPORE
2023-261552	29/09/2023 17:34	30/09/2023 16:28	SAO FRANCISCO DO GUAPORE
2023-261053	29/09/2023 17:36	29/09/2023 19:58	ESPIGAO DOESTE
2023-261059	29/09/2023 17:39	29/09/2023 21:47	ALTO PARAISO
2023-261469	29/09/2023 17:40	30/09/2023 19:52	ESPIGAO DOESTE
2023-260917	29/09/2023 17:47	29/09/2023 21:57	ROLIM DE MOURA
2023-261565	29/09/2023 17:49	30/09/2023 13:31	VILHENA
2023-260951	29/09/2023 17:51	30/09/2023 00:20	CACOAL
2023-261526	29/09/2023 17:52	30/09/2023 18:32	SAO FRANCISCO DO GUAPORE
2023-261172	29/09/2023 17:53	30/09/2023 01:17	ROLIM DE MOURA
2023-260959	29/09/2023 17:57	29/09/2023 22:04	VILHENA
2023-260847	29/09/2023 17:59	30/09/2023 11:53	ARIQUEMES
2023-260966	29/09/2023 18:00	02/10/2023 08:19	SANTA LUZIA
2023-261628	29/09/2023 18:01	29/09/2023 22:36	SAO FRANCISCO DO GUAPORE
2023-263452	29/09/2023 18:02	01/10/2023 09:30	CACOAL
2023-262721	29/09/2023 18:03	02/10/2023 11:57	CACOAL
2023-261844	29/09/2023 18:12	30/09/2023 17:58	CACOAL
2023-261019	29/09/2023 18:12	30/09/2023 05:13	ALTA FLORESTA
2023-260991	29/09/2023 18:17	29/09/2023 21:22	COLORADO DOESTE
2023-261571	29/09/2023 18:20	30/09/2023 04:12	ROLIM DE MOURA
2023-261278	29/09/2023 18:21	02/10/2023 07:33	SAO FELIPE
2023-260992	29/09/2023 18:21	29/09/2023 20:27	SANTA LUZIA
2023-261270	29/09/2023 18:23	29/09/2023 23:20	ALTA FLORESTA
2023-261062	29/09/2023 18:23	29/09/2023 20:04	ALTO PARAISO
2023-262756	29/09/2023 18:25	30/09/2023 23:39	PARECIS
2023-261054	29/09/2023 18:25	29/09/2023 19:15	PIMENTA BUENO
2023-285231	29/09/2023 18:25	30/09/2023 16:00	COLORADO DOESTE

ENERGISA RONDÔNIA - DISTRIBUIDORA DE ENERGIA S.A.

Av. dos Imigrantes, nº 4.137 - bairro Industrial

Porto Velho (RO) CEP: 76821-063

05.914.650/0001-66 2556637

(69) 3216 4000 | Fax. (69) 3222-8720 | www.energisa.com.br

2023-261073	29/09/2023 18:26	30/09/2023 12:23	JI PARANA
2023-261086	29/09/2023 18:26	29/09/2023 23:49	PRIMAVERA
2023-261614	29/09/2023 18:29	01/10/2023 13:43	EXTREMA
2023-261101	29/09/2023 18:32	30/09/2023 08:20	COLORADO DOESTE
2023-261762	29/09/2023 18:35	30/09/2023 14:14	SAO FELIPE
2023-261121	29/09/2023 18:36	30/09/2023 15:06	CACOAL
2023-260994	29/09/2023 18:36	29/09/2023 22:35	ITAPUA DO OESTE
2023-261601	29/09/2023 18:38	30/09/2023 10:52	ALTO ALEGRE
2023-261126	29/09/2023 18:39	30/09/2023 03:47	PRESIDENTE MEDICI
2023-261190	29/09/2023 18:39	29/09/2023 22:10	COLORADO DOESTE
2023-261140	29/09/2023 18:46	29/09/2023 21:07	ALTO PARAISO
2023-261293	29/09/2023 18:47	29/09/2023 23:48	COLORADO DOESTE
2023-261191	29/09/2023 18:54	01/10/2023 09:33	CAMPO NOVO DE RONDONIA
2023-261698	29/09/2023 18:57	30/09/2023 11:25	ROLIM DE MOURA
2023-261213	29/09/2023 19:01	30/09/2023 10:50	SANTA LUZIA
2023-261223	29/09/2023 19:04	30/09/2023 09:55	NOVA BRASILANDIA
2023-261232	29/09/2023 19:08	01/10/2023 12:57	CASTANHEIRAS
2023-263568	29/09/2023 19:08	01/10/2023 22:06	SAO FRANCISCO DO GUAPORE
2023-261252	29/09/2023 19:18	29/09/2023 23:18	CEREJEIRAS
2023-261295	29/09/2023 19:24	01/10/2023 16:08	MIRANTE DA SERRA
2023-261006	29/09/2023 19:39	29/09/2023 21:13	PRESIDENTE MEDICI
2023-261285	29/09/2023 19:42	30/09/2023 08:42	PIMENTA BUENO
2023-261975	29/09/2023 19:45	30/09/2023 16:14	PIMENTA BUENO
2023-261330	29/09/2023 19:47	30/09/2023 10:35	COLORADO DOESTE
2023-261752	29/09/2023 19:49	30/09/2023 11:45	ALTA FLORESTA
2023-261695	29/09/2023 19:49	30/09/2023 08:55	ROLIM DE MOURA
2023-261491	29/09/2023 19:50	30/09/2023 10:35	ALVORADA DOESTE
2023-263008	29/09/2023 19:53	30/09/2023 18:20	ARIQUEMES
2023-261650	29/09/2023 20:01	30/09/2023 08:45	COLORADO DOESTE
2023-261433	29/09/2023 20:12	29/09/2023 23:55	OURO PRETO DOESTE
2023-263833	29/09/2023 20:35	01/10/2023 08:00	ALVORADA DOESTE
2023-261458	29/09/2023 20:37	30/09/2023 00:06	PORTO VELHO
2023-262592	29/09/2023 20:42	30/09/2023 20:07	COLORADO DOESTE
2023-261467	29/09/2023 20:43	03/10/2023 18:30	TARILANDIA
2023-261404	29/09/2023 20:43	30/09/2023 01:55	SANTA LUZIA
2023-261408	29/09/2023 20:52	30/09/2023 07:30	SANTA LUZIA
2023-261508	29/09/2023 20:55	01/10/2023 12:20	PIMENTA BUENO
2023-261605	29/09/2023 21:03	30/09/2023 04:45	PORTO VELHO
2023-260555	29/09/2023 21:07	29/09/2023 21:56	ALTO PARAISO

ENERGISA RONDÔNIA - DISTRIBUIDORA DE ENERGIA S.A.

Av. dos Imigrantes, nº 4.137 - bairro Industrial

Porto Velho (RO) CEP: 76821-063

05.914.650/0001-66 2556637

(69) 3216 4000 | Fax. (69) 3222-8720 | www.energisa.com.br

2023-261555	29/09/2023 21:24	30/09/2023 00:14	MACHADINHO DOESTE
2023-261562	29/09/2023 21:27	30/09/2023 01:31	PORTO VELHO
2023-261559	29/09/2023 21:28	30/09/2023 10:40	ARIQUEMES
2023-262376	29/09/2023 22:12	30/09/2023 18:14	ITAPUA DO OESTE
2023-261681	29/09/2023 22:55	01/10/2023 13:20	CHUPINGUAIA
2023-261881	30/09/2023 00:43	30/09/2023 09:36	COLORADO DOESTE
2023-261745	30/09/2023 02:49	30/09/2023 11:24	CABIXI
2023-262333	30/09/2023 04:35	30/09/2023 11:10	COLORADO DOESTE
2023-261777	30/09/2023 05:01	30/09/2023 12:14	ROLIM DE MOURA
2023-261878	30/09/2023 05:09	30/09/2023 12:27	COLORADO DOESTE
2023-261850	30/09/2023 05:20	30/09/2023 14:10	ALTA FLORESTA
2023-263000	30/09/2023 05:29	01/10/2023 10:01	NOVA BRASILANDIA
2023-262773	30/09/2023 05:55	30/09/2023 21:15	ALTA FLORESTA
2023-261876	30/09/2023 05:56	30/09/2023 17:01	COLORADO DOESTE
2023-261357	30/09/2023 05:59	02/10/2023 10:25	SAO FELIPE
2023-261909	30/09/2023 06:04	30/09/2023 12:37	SANTA LUZIA
2023-261795	30/09/2023 06:09	30/09/2023 10:04	COLORADO DOESTE
2023-261796	30/09/2023 06:10	30/09/2023 10:04	PIMENTA BUENO
2023-262261	30/09/2023 06:12	30/09/2023 12:18	VILHENA
2023-261608	30/09/2023 06:20	30/09/2023 21:23	PRIMAVERA
2023-261814	30/09/2023 06:25	30/09/2023 10:40	CANDEIAS DO JAMARI
2023-261818	30/09/2023 06:29	02/10/2023 08:23	ROLIM DE MOURA
2023-261958	30/09/2023 06:32	30/09/2023 23:58	IZIDOLANDIA
2023-261832	30/09/2023 06:36	01/10/2023 00:29	ARIQUEMES
2023-262381	30/09/2023 06:39	30/09/2023 15:40	PRESIDENTE MEDICI
2023-262388	30/09/2023 06:41	30/09/2023 13:05	PIMENTA BUENO
2023-261859	30/09/2023 06:45	30/09/2023 11:45	RIO CRESPO
2023-261864	30/09/2023 06:49	30/09/2023 16:00	PRIMAVERA
2023-261866	30/09/2023 06:50	01/10/2023 18:43	ESPIGAO DOESTE
2023-261896	30/09/2023 06:57	30/09/2023 12:58	NOVO PLANO
2023-262254	30/09/2023 07:02	01/10/2023 09:20	ALTO PARAISO
2023-261905	30/09/2023 07:02	30/09/2023 17:37	CORUMBIARA
2023-261996	30/09/2023 07:05	02/10/2023 11:29	SAO FELIPE
2023-261246	30/09/2023 07:05	01/10/2023 00:48	ROLIM DE MOURA
2023-263642	30/09/2023 07:12	01/10/2023 19:10	MINISTRO ANDREAZZA
2023-261927	30/09/2023 07:12	30/09/2023 11:51	ESPIGAO DOESTE
2023-262386	30/09/2023 07:12	30/09/2023 16:13	PIMENTA BUENO
2023-261938	30/09/2023 07:15	01/10/2023 16:47	SANTA LUZIA
2023-261947	30/09/2023 07:18	30/09/2023 14:21	RIO CRESPO
2023-261471	30/09/2023 07:18	30/09/2023 23:21	ALTA FLORESTA

ENERGISA RONDÔNIA - DISTRIBUIDORA DE ENERGIA S.A.

Av. dos Imigrantes, nº 4.137 - bairro Industrial

Porto Velho (RO) CEP: 76821-063

05.914.650/0001-66 2556637

(69) 3216 4000 | Fax. (69) 3222-8720 | www.energisa.com.br

2023-261955	30/09/2023 07:21	30/09/2023 17:00	COLORADO DOESTE
2023-262088	30/09/2023 07:32	30/09/2023 12:40	CACOAL
2023-262330	30/09/2023 07:34	01/10/2023 17:25	PIMENTA BUENO
2023-262312	30/09/2023 07:35	30/09/2023 17:08	ALTA FLORESTA
2023-262978	30/09/2023 07:41	01/10/2023 20:00	PRESIDENTE MEDICI
2023-262022	30/09/2023 07:42	02/10/2023 08:20	PRIMAVERA
2023-262181	30/09/2023 07:42	30/09/2023 16:42	RIO CRESPO
2023-262025	30/09/2023 07:42	30/09/2023 10:43	PORTO VELHO
2023-262937	30/09/2023 07:42	02/10/2023 16:55	CACOAL
2023-262049	30/09/2023 07:43	30/09/2023 09:21	MIRANTE DA SERRA
2023-262550	30/09/2023 07:44	02/10/2023 10:13	NOVO HORIZONTE DO OESTE
2023-262067	30/09/2023 07:53	30/09/2023 13:39	VILHENA
2023-262408	30/09/2023 07:53	30/09/2023 11:51	COLORADO DOESTE
2023-262069	30/09/2023 07:54	30/09/2023 13:36	SAO MIGUEL DO GUAPORE
2023-263791	30/09/2023 07:55	01/10/2023 16:47	EXTREMA
2023-262079	30/09/2023 07:59	30/09/2023 14:30	SAO FRANCISCO DO GUAPORE
2023-262031	30/09/2023 08:00	30/09/2023 12:05	CANDEIAS DO JAMARI
2023-262086	30/09/2023 08:00	01/10/2023 12:16	VISTA ALEGRE DO ABUNA
2023-275899	30/09/2023 08:10	30/09/2023 17:23	COLORADO DOESTE
2023-262103	30/09/2023 08:14	30/09/2023 15:57	RIO CRESPO
2023-263986	30/09/2023 08:17	01/10/2023 22:34	PRESIDENTE MEDICI
2023-262135	30/09/2023 08:20	01/10/2023 02:40	VILHENA
2023-262147	30/09/2023 08:28	30/09/2023 11:16	CACAULANDIA
2023-262155	30/09/2023 08:32	30/09/2023 16:39	THEOBROMA
2023-262165	30/09/2023 08:39	30/09/2023 23:04	COLORADO DOESTE
2023-262527	30/09/2023 08:39	30/09/2023 20:28	COLORADO DOESTE
2023-262168	30/09/2023 08:41	30/09/2023 17:53	MACHADINHO DOESTE
2023-262211	30/09/2023 08:53	01/10/2023 23:35	PIMENTA BUENO
2023-261656	30/09/2023 08:55	30/09/2023 16:37	ALVORADA DOESTE
2023-262575	30/09/2023 09:03	01/10/2023 17:10	OURO PRETO DOESTE
2023-272207	30/09/2023 09:03	30/09/2023 14:56	COLORADO DOESTE
2023-262245	30/09/2023 09:06	30/09/2023 12:56	JACY PARANA
2023-262270	30/09/2023 09:07	30/09/2023 19:11	RIO CRESPO
2023-262271	30/09/2023 09:08	01/10/2023 12:54	SANTA LUZIA
2023-262121	30/09/2023 09:10	30/09/2023 22:25	MACHADINHO DOESTE
2023-262573	30/09/2023 09:18	01/10/2023 22:17	PIMENTA BUENO
2023-262280	30/09/2023 09:19	30/09/2023 15:55	CUJUBIM
2023-262291	30/09/2023 09:26	01/10/2023 10:24	CAMPO NOVO DE RONDONIA
2023-262286	30/09/2023 09:28	30/09/2023 17:40	CHUPINGUAIA

ENERGISA RONDÔNIA - DISTRIBUIDORA DE ENERGIA S.A.

Av. dos Imigrantes, nº 4.137 - bairro Industrial

Porto Velho (RO) CEP: 76821-063

05.914.650/0001-66 2556637

(69) 3216 4000 | Fax. (69) 3222-8720 | www.energisa.com.br

2023-262298	30/09/2023 09:31	30/09/2023 22:04	COLORADO DOESTE
2023-262316	30/09/2023 09:42	30/09/2023 23:58	SAO MIGUEL DO GUAPORE
2023-262313	30/09/2023 09:44	01/10/2023 19:01	NOVA MAMORE
2023-262317	30/09/2023 09:44	01/10/2023 09:34	PIMENTA BUENO
2023-292374	30/09/2023 09:44	01/10/2023 20:51	VILHENA
2023-262598	30/09/2023 09:52	30/09/2023 21:16	COLORADO DOESTE
2023-262402	30/09/2023 09:52	30/09/2023 12:20	ALTO PARAISO
2023-262353	30/09/2023 09:56	02/10/2023 17:58	MINISTRO ANDREAZZA
2023-263571	30/09/2023 09:57	01/10/2023 13:04	ALTA FLORESTA
2023-262361	30/09/2023 10:01	01/10/2023 21:24	ROLIM DE MOURA
2023-262602	30/09/2023 10:01	30/09/2023 16:03	COLORADO DOESTE
2023-262837	30/09/2023 10:07	30/09/2023 15:27	NOVA BRASILANDIA
2023-262410	30/09/2023 10:09	01/10/2023 18:28	GUAPORE
2023-262994	30/09/2023 10:09	30/09/2023 22:46	ROLIM DE MOURA
2023-262599	30/09/2023 10:12	30/09/2023 15:37	COLORADO DOESTE
2023-262414	30/09/2023 10:12	01/10/2023 08:00	ARIQUEMES
2023-262415	30/09/2023 10:16	30/09/2023 15:05	SANTA LUZIA
2023-263183	30/09/2023 10:21	02/10/2023 11:39	IZIDOLANDIA
2023-262421	30/09/2023 10:21	01/10/2023 08:04	CACOAL
2023-262425	30/09/2023 10:29	30/09/2023 15:35	SERINGUEIRAS
2023-262601	30/09/2023 10:33	30/09/2023 16:46	COLORADO DOESTE
2023-262485	30/09/2023 10:53	30/09/2023 19:06	DISTRITO DE NOVA DIMENSÃO
2023-262500	30/09/2023 11:03	30/09/2023 17:43	ESPIGAO DOESTE
2023-262504	30/09/2023 11:05	02/10/2023 17:40	CAMPO NOVO DE RONDONIA
2023-262506	30/09/2023 11:08	01/10/2023 10:00	SERINGUEIRAS
2023-262463	30/09/2023 11:10	30/09/2023 15:04	CORUMBIARA
2023-262533	30/09/2023 11:19	01/10/2023 16:25	PORTO VELHO
2023-262537	30/09/2023 11:24	30/09/2023 18:04	COSTA MARQUES
2023-263029	30/09/2023 11:32	30/09/2023 20:13	ROLIM DE MOURA
2023-262877	30/09/2023 11:42	30/09/2023 19:00	COSTA MARQUES
2023-262562	30/09/2023 11:49	02/10/2023 11:41	NOVA BRASILANDIA
2023-262565	30/09/2023 11:51	01/10/2023 12:37	NOVO HORIZONTE DO OESTE
2023-265908	30/09/2023 11:52	06/10/2023 10:07	VILHENA
2023-262803	30/09/2023 12:19	30/09/2023 15:00	SAO FRANCISCO DO GUAPORE
2023-262672	30/09/2023 12:35	03/10/2023 17:13	SAO FRANCISCO DO GUAPORE
2023-262081	30/09/2023 12:40	30/09/2023 17:17	JARU
2023-265025	30/09/2023 12:40	02/10/2023 20:42	ALTO ALEGRE

ENERGISA RONDÔNIA - DISTRIBUIDORA DE ENERGIA S.A.

Av. dos Imigrantes, nº 4.137 - bairro Industrial

Porto Velho (RO) CEP: 76821-063

05.914.650/0001-66 2556637

(69) 3216 4000 | Fax. (69) 3222-8720 | www.energisa.com.br

2023-260842	30/09/2023 12:58	01/10/2023 01:46	PRESIDENTE MEDICI
2023-262694	30/09/2023 12:58	30/09/2023 23:58	ESPIGAO DOESTE
2023-262703	30/09/2023 13:03	01/10/2023 08:22	ITAPUA DO OESTE
2023-283824	30/09/2023 13:09	30/09/2023 17:58	COLORADO DOESTE
2023-262733	30/09/2023 13:25	01/10/2023 13:10	ARIQUEMES
2023-262734	30/09/2023 13:25	01/10/2023 01:50	COLORADO DOESTE
2023-262739	30/09/2023 13:37	02/10/2023 12:30	VILA DE ABUNA
2023-262835	30/09/2023 13:53	30/09/2023 15:09	MIRANTE DA SERRA
2023-262796	30/09/2023 14:01	01/10/2023 13:50	PIMENTA BUENO
2023-262412	30/09/2023 14:13	30/09/2023 16:30	CUJUBIM
2023-262831	30/09/2023 14:14	30/09/2023 20:00	SAO FRANCISCO DO GUAPORE
2023-262836	30/09/2023 14:19	30/09/2023 20:13	ESPIGAO DOESTE
2023-262931	30/09/2023 14:24	30/09/2023 20:26	OURO PRETO DOESTE
2023-262819	30/09/2023 14:26	01/10/2023 10:37	NOVA UNIAO
2023-262853	30/09/2023 14:27	30/09/2023 18:48	GUAPORE
2023-262863	30/09/2023 14:38	30/09/2023 19:40	SAO FRANCISCO DO GUAPORE
2023-263426	30/09/2023 14:39	01/10/2023 10:22	JI PARANA
2023-263073	30/09/2023 14:43	30/09/2023 20:30	TANCREDOPOLIS
2023-285959	30/09/2023 15:00	01/10/2023 14:58	VILHENA
2023-262897	30/09/2023 15:10	30/09/2023 18:16	NOVA BRASILANDIA
2023-262908	30/09/2023 15:25	01/10/2023 01:52	NOVA BRASILANDIA
2023-262767	30/09/2023 15:25	30/09/2023 23:49	OURO PRETO DOESTE
2023-262910	30/09/2023 15:29	01/10/2023 11:05	ALTO PARAISO
2023-262919	30/09/2023 15:35	30/09/2023 18:03	JI PARANA
2023-262827	30/09/2023 15:53	30/09/2023 17:56	GUAJARA MIRIM
2023-263921	30/09/2023 16:12	02/10/2023 13:40	NOVA BRASILANDIA
2023-263012	30/09/2023 16:22	01/10/2023 10:04	VILHENA
2023-260214	30/09/2023 16:30	03/10/2023 09:11	ALTA FLORESTA
2023-263028	30/09/2023 16:33	30/09/2023 20:30	SAO MIGUEL DO GUAPORE
2023-295416	30/09/2023 16:36	30/09/2023 22:28	COLORADO DOESTE
2023-263031	30/09/2023 16:38	01/10/2023 12:28	NOVA BRASILANDIA
2023-260549	30/09/2023 16:45	02/10/2023 17:00	NOVA BRASILANDIA
2023-263045	30/09/2023 16:49	01/10/2023 09:50	CORUMBIARA
2023-263086	30/09/2023 17:15	30/09/2023 20:13	VILHENA
2023-263123	30/09/2023 17:28	01/10/2023 23:33	SAO FRANCISCO DO GUAPORE
2023-262947	30/09/2023 17:40	01/10/2023 20:18	NOVA BRASILANDIA
2023-263155	30/09/2023 17:46	01/10/2023 16:28	BURITIS

ENERGISA RONDÔNIA - DISTRIBUIDORA DE ENERGIA S.A.

Av. dos Imigrantes, nº 4.137 - bairro Industrial

Porto Velho (RO) CEP: 76821-063

05.914.650/0001-66 2556637

(69) 3216 4000 | Fax. (69) 3222-8720 | www.energisa.com.br

2023-263193	30/09/2023 17:55	30/09/2023 19:42	PORTO VELHO
2023-264327	30/09/2023 17:55	03/10/2023 13:00	PRIMAVERA
2023-263212	30/09/2023 18:11	01/10/2023 09:19	MACHADINHO DOESTE
2023-263211	30/09/2023 18:11	01/10/2023 01:20	BURITIS
2023-263222	30/09/2023 18:12	01/10/2023 12:20	VILHENA
2023-263651	30/09/2023 18:13	01/10/2023 15:20	MACHADINHO DOESTE
2023-263223	30/09/2023 18:15	01/10/2023 00:33	BURITIS
2023-263227	30/09/2023 18:17	01/10/2023 07:40	VILHENA
2023-263229	30/09/2023 18:18	01/10/2023 09:25	MIRANTE DA SERRA
2023-263244	30/09/2023 18:30	30/09/2023 21:40	COLORADO DOESTE
2023-263245	30/09/2023 18:30	02/10/2023 18:28	SAO CARLOS
2023-263258	30/09/2023 18:40	30/09/2023 19:51	CEREJEIRAS
2023-263268	30/09/2023 18:48	30/09/2023 23:17	COLORADO DOESTE
2023-263273	30/09/2023 18:50	01/10/2023 18:05	CHUPINGUAIA
2023-264444	30/09/2023 18:54	02/10/2023 10:07	SAO FELIPE
2023-263283	30/09/2023 18:59	01/10/2023 13:43	PORTO VELHO
2023-263292	30/09/2023 19:05	01/10/2023 10:42	GUAJARA MIRIM
2023-263301	30/09/2023 19:12	01/10/2023 21:56	CABIXI
2023-263302	30/09/2023 19:12	02/10/2023 12:59	PRIMAVERA
2023-263358	30/09/2023 19:14	30/09/2023 23:10	COSTA MARQUES
2023-263332	30/09/2023 19:18	01/10/2023 08:29	CASTANHEIRAS
2023-263344	30/09/2023 19:37	01/10/2023 22:37	NOVA MAMORE
2023-263374	30/09/2023 20:19	01/10/2023 15:02	ALTA FLORESTA
2023-263572	30/09/2023 20:27	01/10/2023 11:32	ALTA FLORESTA
2023-263391	30/09/2023 20:43	02/10/2023 16:15	MONTE NEGRO
2023-265938	30/09/2023 21:02	02/10/2023 18:22	TARILANDIA
2023-263470	30/09/2023 21:25	01/10/2023 08:50	MIRANTE DA SERRA
2023-283461	30/09/2023 22:01	01/10/2023 12:22	NOVA UNIAO
2023-263497	30/09/2023 22:37	01/10/2023 02:53	PRESIDENTE MEDICI
2023-263547	01/10/2023 00:49	01/10/2023 10:45	ARIQUEMES
2023-263569	01/10/2023 01:02	03/10/2023 11:41	MIRANTE DA SERRA
2023-263577	01/10/2023 02:03	01/10/2023 11:46	OURO PRETO DOESTE
2023-263848	01/10/2023 02:08	02/10/2023 00:19	NOVA BRASILANDIA
2023-263583	01/10/2023 02:30	01/10/2023 14:58	CORUMBIARA
2023-263585	01/10/2023 03:09	01/10/2023 08:04	SAO MIGUEL DO GUAPORE
2023-263594	01/10/2023 05:36	01/10/2023 13:54	CACOAL
2023-263924	01/10/2023 06:08	01/10/2023 14:20	NOVA BRASILANDIA
2023-263601	01/10/2023 06:09	01/10/2023 10:49	ROLIM DE MOURA
2023-263603	01/10/2023 06:22	01/10/2023 21:03	PIMENTA BUENO
2023-263915	01/10/2023 06:26	01/10/2023 15:10	SAO MIGUEL DO GUAPORE

ENERGISA RONDÔNIA - DISTRIBUIDORA DE ENERGIA S.A.

Av. dos Imigrantes, nº 4.137 - bairro Industrial

Porto Velho (RO) CEP: 76821-063

05.914.650/0001-66 2556637

(69) 3216 4000 | Fax. (69) 3222-8720 | www.energisa.com.br

2023-263561	01/10/2023 06:52	01/10/2023 17:30	NOVA BRASILANDIA
2023-263617	01/10/2023 06:53	01/10/2023 14:27	JACY PARANA
2023-263618	01/10/2023 06:53	02/10/2023 10:57	SAO MIGUEL DO GUAPORE
2023-263619	01/10/2023 06:54	01/10/2023 09:40	COLORADO DOESTE
2023-263909	01/10/2023 06:56	01/10/2023 15:00	NOVO HORIZONTE DO OESTE
2023-263624	01/10/2023 06:58	01/10/2023 10:36	COLORADO DOESTE
2023-263806	01/10/2023 07:03	02/10/2023 00:11	PIMENTA BUENO
2023-263661	01/10/2023 07:20	01/10/2023 16:15	OURO PRETO DOESTE
2023-263663	01/10/2023 07:23	01/10/2023 10:56	JARU
2023-264291	01/10/2023 07:24	02/10/2023 15:13	TANCREDOPOLIS
2023-246954	01/10/2023 07:28	01/10/2023 12:08	ALTA FLORESTA
2023-263667	01/10/2023 07:30	02/10/2023 20:43	VALE DO PARAISO
2023-263635	01/10/2023 07:36	02/10/2023 12:23	CAMPO NOVO DE RONDONIA
2023-263693	01/10/2023 07:41	01/10/2023 16:20	CORUMBIARA
2023-263695	01/10/2023 07:45	01/10/2023 11:30	NOVA UNIAO
2023-263707	01/10/2023 07:56	01/10/2023 14:25	MACHADINHO DOESTE
2023-263735	01/10/2023 08:12	01/10/2023 10:00	COLORADO DOESTE
2023-264370	01/10/2023 08:28	01/10/2023 20:12	MACHADINHO DOESTE
2023-263756	01/10/2023 08:43	02/10/2023 10:20	CHUPINGUAIA
2023-263762	01/10/2023 08:51	02/10/2023 11:20	MONTE NEGRO
2023-261810	01/10/2023 09:01	02/10/2023 08:22	EXTREMA
2023-263777	01/10/2023 09:22	02/10/2023 02:00	ROLIM DE MOURA
2023-263782	01/10/2023 09:25	01/10/2023 15:58	JARU
2023-263728	01/10/2023 09:28	03/10/2023 16:28	NOVA BRASILANDIA
2023-263788	01/10/2023 09:30	01/10/2023 20:09	ROLIM DE MOURA
2023-263829	01/10/2023 09:44	01/10/2023 18:02	ALVORADA DOESTE
2023-263823	01/10/2023 09:47	01/10/2023 14:26	ALTO PARAISO
2023-263827	01/10/2023 10:01	01/10/2023 14:41	MIRANTE DA SERRA
2023-263863	01/10/2023 10:33	02/10/2023 19:26	JI PARANA
2023-263005	01/10/2023 10:33	01/10/2023 14:05	MACHADINHO DOESTE
2023-263869	01/10/2023 10:41	01/10/2023 17:41	COLORADO DOESTE
2023-263890	01/10/2023 11:15	01/10/2023 15:41	SAO FRANCISCO DO GUAPORE
2023-263894	01/10/2023 11:17	01/10/2023 16:49	COLORADO DOESTE
2023-309417	01/10/2023 11:40	01/10/2023 18:22	VILHENA
2023-263903	01/10/2023 11:43	03/10/2023 16:40	CACOAL
2023-263907	01/10/2023 11:50	01/10/2023 14:48	COLORADO DOESTE
2023-264095	01/10/2023 12:55	02/10/2023 08:44	COSTA MARQUES
2023-263958	01/10/2023 13:10	01/10/2023 15:10	COLORADO DOESTE
2023-263977	01/10/2023 13:58	01/10/2023 22:04	VILHENA

ENERGISA RONDÔNIA - DISTRIBUIDORA DE ENERGIA S.A.

Av. dos Imigrantes, nº 4.137 - bairro Industrial

Porto Velho (RO) CEP: 76821-063

05.914.650/0001-66 2556637

(69) 3216 4000 | Fax. (69) 3222-8720 | www.energisa.com.br

2023-263979	01/10/2023 14:01	02/10/2023 10:15	SAO MIGUEL DO GUAPORE
2023-263980	01/10/2023 14:02	01/10/2023 15:13	JI PARANA
2023-263984	01/10/2023 14:16	01/10/2023 18:20	NOVA BRASILANDIA
2023-264053	01/10/2023 14:29	02/10/2023 15:00	CUJUBIM
2023-263988	01/10/2023 14:34	01/10/2023 20:23	VILHENA
2023-264031	01/10/2023 14:38	02/10/2023 00:05	CACOAL
2023-264037	01/10/2023 14:56	03/10/2023 07:36	EXTREMA
2023-264042	01/10/2023 15:02	02/10/2023 03:12	JI PARANA
2023-264041	01/10/2023 15:02	02/10/2023 10:41	OURO PRETO DOESTE
2023-264048	01/10/2023 15:10	03/10/2023 15:10	TARILANDIA
2023-264049	01/10/2023 15:10	02/10/2023 02:28	JI PARANA
2023-264230	01/10/2023 15:19	01/10/2023 20:30	JARU
2023-264060	01/10/2023 15:26	01/10/2023 18:35	VALE DO ANARI
2023-263785	01/10/2023 15:27	02/10/2023 02:59	JI PARANA
2023-264306	01/10/2023 15:34	01/10/2023 20:16	PRESIDENTE MEDICI
2023-264164	01/10/2023 15:36	02/10/2023 08:50	MACHADINHO DOESTE
2023-264080	01/10/2023 15:40	01/10/2023 19:35	JARU
2023-264083	01/10/2023 15:47	01/10/2023 18:01	PRESIDENTE MEDICI
2023-264084	01/10/2023 15:48	02/10/2023 09:47	SAO FELIPE
2023-264087	01/10/2023 15:49	03/10/2023 10:40	JI PARANA
2023-264149	01/10/2023 15:50	02/10/2023 17:54	MINISTRO ANDREAZZA
2023-264028	01/10/2023 15:56	01/10/2023 23:31	JI PARANA
2023-264094	01/10/2023 16:00	02/10/2023 01:53	COLORADO DOESTE
2023-264096	01/10/2023 16:02	05/10/2023 23:25	COSTA MARQUES
2023-264098	01/10/2023 16:07	02/10/2023 15:37	CUJUBIM
2023-264137	01/10/2023 16:19	01/10/2023 20:23	MINISTRO ANDREAZZA
2023-264144	01/10/2023 16:25	01/10/2023 18:29	JARU
2023-264424	01/10/2023 16:28	02/10/2023 11:12	CASTANHEIRAS
2023-264161	01/10/2023 16:39	01/10/2023 19:11	MIRANTE DA SERRA
2023-264175	01/10/2023 16:51	01/10/2023 21:53	CORUMBIARA
2023-264181	01/10/2023 16:58	02/10/2023 01:25	PIMENTA BUENO
2023-267690	01/10/2023 17:02	05/10/2023 19:54	ESPIGAO DOESTE
2023-264186	01/10/2023 17:03	01/10/2023 22:16	MIRANTE DA SERRA
2023-264188	01/10/2023 17:04	02/10/2023 07:24	ROLIM DE MOURA
2023-264191	01/10/2023 17:06	01/10/2023 23:52	SAO FRANCISCO DO GUAPORE
2023-264193	01/10/2023 17:07	01/10/2023 23:16	EXTREMA
2023-264212	01/10/2023 17:23	01/10/2023 21:11	DISTRITO DE TRIUNFO
2023-264293	01/10/2023 17:37	02/10/2023 09:58	PRESIDENTE MEDICI
2023-264226	01/10/2023 17:38	01/10/2023 20:23	GUAJARA MIRIM

ENERGISA RONDÔNIA - DISTRIBUIDORA DE ENERGIA S.A.

Av. dos Imigrantes, nº 4.137 - bairro Industrial

Porto Velho (RO) CEP: 76821-063

05.914.650/0001-66 2556637

(69) 3216 4000 | Fax. (69) 3222-8720 | www.energisa.com.br

2023-264233	01/10/2023 17:44	02/10/2023 19:04	MACHADINHO DOESTE
2023-264239	01/10/2023 17:53	01/10/2023 22:29	ALTO PARAISO
2023-265377	01/10/2023 17:58	03/10/2023 16:18	TARILANDIA
2023-264246	01/10/2023 17:59	01/10/2023 23:42	SAO FRANCISCO DO GUAPORE
2023-264269	01/10/2023 18:05	02/10/2023 09:00	NOVA MAMORE
2023-264279	01/10/2023 18:10	01/10/2023 21:48	ALTA FLORESTA
2023-264283	01/10/2023 18:13	01/10/2023 23:41	CHUPINGUAIA
2023-267700	01/10/2023 18:14	05/10/2023 16:33	PIMENTA BUENO
2023-264284	01/10/2023 18:15	02/10/2023 08:22	VALE DO ANARI
2023-264287	01/10/2023 18:17	02/10/2023 10:27	JI PARANA
2023-264681	01/10/2023 18:25	02/10/2023 19:30	NOVA UNIAO
2023-264332	01/10/2023 18:34	02/10/2023 11:49	CACOAL
2023-264362	01/10/2023 18:57	02/10/2023 11:36	NOVO HORIZONTE DO OESTE
2023-264406	01/10/2023 19:16	02/10/2023 00:41	PORTO VELHO
2023-264404	01/10/2023 19:19	02/10/2023 09:02	VALE DO ANARI
2023-264409	01/10/2023 19:29	02/10/2023 11:01	CANDEIAS DO JAMARI
2023-264410	01/10/2023 19:29	02/10/2023 08:33	VALE DO ANARI
2023-265513	01/10/2023 19:48	03/10/2023 09:26	JI PARANA
2023-264462	01/10/2023 20:58	02/10/2023 15:43	VALE DO ANARI
2023-264471	01/10/2023 21:07	01/10/2023 23:49	BURITIS
2023-264316	01/10/2023 21:43	03/10/2023 07:13	NOVA BRASILANDIA
2023-264509	01/10/2023 22:37	02/10/2023 17:40	OURO PRETO DOESTE
2023-264526	02/10/2023 03:24	02/10/2023 08:02	SAO FELIPE
2023-264528	02/10/2023 04:03	02/10/2023 16:19	SERINGUEIRAS
2023-311259	02/10/2023 05:50	02/10/2023 15:32	JACY PARANA
2023-264535	02/10/2023 05:56	03/10/2023 18:31	NOVO HORIZONTE DO OESTE
2023-264785	02/10/2023 06:02	03/10/2023 16:32	MIRANTE DA SERRA
2023-264541	02/10/2023 06:13	02/10/2023 13:00	JI PARANA
2023-264325	02/10/2023 06:24	02/10/2023 16:16	VALE DO ANARI
2023-264547	02/10/2023 06:27	03/10/2023 14:49	CHUPINGUAIA
2023-265667	02/10/2023 06:29	03/10/2023 09:20	ALTO PARAISO
2023-264548	02/10/2023 06:39	02/10/2023 21:49	COLORADO DOESTE
2023-264564	02/10/2023 07:20	02/10/2023 17:40	CUJUBIM
2023-264567	02/10/2023 07:25	02/10/2023 12:05	VILHENA
2023-264569	02/10/2023 07:27	02/10/2023 23:16	IZIDOLANDIA
2023-264571	02/10/2023 07:32	02/10/2023 11:59	BURITIS
2023-264574	02/10/2023 07:43	02/10/2023 16:44	EXTREMA
2023-264578	02/10/2023 07:43	02/10/2023 11:33	JI PARANA
2023-264584	02/10/2023 07:52	02/10/2023 15:40	OURO PRETO DOESTE

ENERGISA RONDÔNIA - DISTRIBUIDORA DE ENERGIA S.A.

Av. dos Imigrantes, nº 4.137 - bairro Industrial

Porto Velho (RO) CEP: 76821-063

05.914.650/0001-66 2556637

(69) 3216 4000 | Fax. (69) 3222-8720 | www.energisa.com.br

2023-264587	02/10/2023 07:53	02/10/2023 10:40	MIRANTE DA SERRA
2023-317112	02/10/2023 08:00	02/10/2023 12:02	CANDEIAS DO JAMARI
2023-265859	02/10/2023 08:06	03/10/2023 10:12	ALTA FLORESTA
2023-264652	02/10/2023 08:14	02/10/2023 16:28	OURO PRETO DOESTE
2023-265627	02/10/2023 08:15	03/10/2023 10:09	CUJUBIM
2023-264658	02/10/2023 08:17	04/10/2023 15:50	NOVA UNIAO
2023-264661	02/10/2023 08:23	03/10/2023 18:32	JI PARANA
2023-264616	02/10/2023 08:28	02/10/2023 12:17	ARIQUEMES
2023-264670	02/10/2023 08:28	03/10/2023 09:22	VALE DO ANARI
2023-264675	02/10/2023 08:34	02/10/2023 16:03	ESPIGAO DOESTE
2023-265604	02/10/2023 08:37	03/10/2023 09:37	NOVA BRASILANDIA
2023-264679	02/10/2023 08:37	02/10/2023 15:20	NOVA UNIAO
2023-264688	02/10/2023 08:43	03/10/2023 11:35	VILHENA
2023-264697	02/10/2023 08:46	02/10/2023 23:00	ALTA FLORESTA
2023-264699	02/10/2023 08:46	03/10/2023 15:20	EXTREMA
2023-264704	02/10/2023 08:49	03/10/2023 12:01	CACOAL
2023-264730	02/10/2023 08:50	03/10/2023 19:58	MACHADINHO DOESTE
2023-264740	02/10/2023 08:56	02/10/2023 19:17	VILHENA
2023-266325	02/10/2023 08:58	03/10/2023 11:31	MONTE NEGRO
2023-264745	02/10/2023 09:00	02/10/2023 16:10	VILHENA
2023-264747	02/10/2023 09:00	02/10/2023 14:20	VILHENA
2023-264788	02/10/2023 09:12	02/10/2023 10:35	OURO PRETO DOESTE
2023-264728	02/10/2023 09:19	02/10/2023 11:42	JARU
2023-264807	02/10/2023 09:28	04/10/2023 21:36	ESPIGAO DOESTE
2023-264857	02/10/2023 09:47	06/10/2023 12:44	CACOAL
2023-264866	02/10/2023 09:59	03/10/2023 14:00	MINISTRO ANDREAZZA
2023-264878	02/10/2023 10:15	02/10/2023 18:12	SAO FRANCISCO DO GUAPORE
2023-307772	02/10/2023 10:19	02/10/2023 15:10	VILHENA
2023-264888	02/10/2023 10:28	07/10/2023 13:05	VALE DO PARAISO
2023-264932	02/10/2023 10:32	03/10/2023 09:25	CHUPINGUAIA
2023-264958	02/10/2023 10:52	03/10/2023 19:25	MACHADINHO DOESTE
2023-264970	02/10/2023 11:02	03/10/2023 02:32	COLORADO DOESTE
2023-264971	02/10/2023 11:02	03/10/2023 16:33	ESPIGAO DOESTE
2023-265074	02/10/2023 11:22	03/10/2023 09:53	MIRANTE DA SERRA
2023-264989	02/10/2023 11:22	03/10/2023 12:16	CABIXI
2023-265081	02/10/2023 11:24	02/10/2023 17:52	PARECIS
2023-264993	02/10/2023 11:29	03/10/2023 09:01	MIRANTE DA SERRA
2023-265027	02/10/2023 11:43	05/10/2023 18:50	CASTANHEIRAS
2023-264924	02/10/2023 11:45	02/10/2023 22:10	NOVA MAMORE

ENERGISA RONDÔNIA - DISTRIBUIDORA DE ENERGIA S.A.

Av. dos Imigrantes, nº 4.137 - bairro Industrial

Porto Velho (RO) CEP: 76821-063

05.914.650/0001-66 2556637

(69) 3216 4000 | Fax. (69) 3222-8720 | www.energisa.com.br

2023-265006	02/10/2023 11:46	02/10/2023 15:14	OURO PRETO DOESTE
2023-265007	02/10/2023 11:48	02/10/2023 20:28	COLORADO DOESTE
2023-265038	02/10/2023 11:57	05/10/2023 17:06	COSTA MARQUES
2023-265090	02/10/2023 12:30	02/10/2023 19:17	NOVO PLANO
2023-265092	02/10/2023 12:32	05/10/2023 09:25	ESPIGAO DOESTE
2023-263932	02/10/2023 12:51	03/10/2023 11:25	ALTO ALEGRE
2023-268657	02/10/2023 13:10	04/10/2023 17:48	CABIXI
2023-268745	02/10/2023 13:19	05/10/2023 11:23	VALE DO ANARI
2023-265357	02/10/2023 13:22	02/10/2023 17:58	OURO PRETO DOESTE
2023-265157	02/10/2023 13:39	03/10/2023 10:14	SAO FELIPE
2023-265175	02/10/2023 13:57	02/10/2023 15:10	URUPA
2023-265222	02/10/2023 14:00	04/10/2023 12:47	VILHENA
2023-265185	02/10/2023 14:09	02/10/2023 20:50	ALTA FLORESTA
2023-265067	02/10/2023 14:20	04/10/2023 20:23	CACOAL
2023-265196	02/10/2023 14:31	02/10/2023 18:02	CACOAL
2023-265204	02/10/2023 14:39	02/10/2023 15:53	PORTO VELHO
2023-265249	02/10/2023 14:45	05/10/2023 11:26	PIMENTA BUENO
2023-265270	02/10/2023 15:14	02/10/2023 18:45	PORTO VELHO
2023-265276	02/10/2023 15:21	03/10/2023 15:22	ALVORADA DOESTE
2023-265277	02/10/2023 15:22	02/10/2023 21:09	ARIQUEMES
2023-265283	02/10/2023 15:26	02/10/2023 16:44	ALTO ALEGRE
2023-265286	02/10/2023 15:28	05/10/2023 08:42	PIMENTA BUENO
2023-265291	02/10/2023 15:32	04/10/2023 17:29	CACOAL
2023-265305	02/10/2023 15:48	04/10/2023 21:59	VILHENA
2023-265330	02/10/2023 15:54	03/10/2023 15:33	CACOAL
2023-265341	02/10/2023 16:03	04/10/2023 09:10	OURO PRETO DOESTE
2023-265349	02/10/2023 16:20	03/10/2023 10:50	VALE DO ANARI
2023-265354	02/10/2023 16:30	02/10/2023 19:05	BURITIS
2023-265521	02/10/2023 16:44	03/10/2023 16:00	OURO PRETO DOESTE
2023-265368	02/10/2023 16:57	03/10/2023 17:31	PIMENTA BUENO
2023-265389	02/10/2023 16:59	02/10/2023 17:06	JI PARANA
2023-265390	02/10/2023 17:00	02/10/2023 21:31	JI PARANA
2023-265394	02/10/2023 17:15	02/10/2023 23:30	JI PARANA
2023-265379	02/10/2023 17:16	03/10/2023 08:46	VALE DO ANARI
2023-265474	02/10/2023 17:19	02/10/2023 23:52	JI PARANA
2023-265409	02/10/2023 17:29	03/10/2023 19:05	ESPIGAO DOESTE
2023-265412	02/10/2023 17:41	04/10/2023 10:25	NOVA UNIAO
2023-265415	02/10/2023 17:42	02/10/2023 23:18	SAO MIGUEL DO GUAPORE
2023-265431	02/10/2023 17:57	03/10/2023 11:15	SAO MIGUEL DO GUAPORE
2023-265433	02/10/2023 18:01	02/10/2023 21:45	PORTO VELHO

ENERGISA RONDÔNIA - DISTRIBUIDORA DE ENERGIA S.A.

Av. dos Imigrantes, nº 4.137 - bairro Industrial

Porto Velho (RO) CEP: 76821-063

05.914.650/0001-66 2556637

(69) 3216 4000 | Fax. (69) 3222-8720 | www.energisa.com.br

2023-265576	02/10/2023 18:29	02/10/2023 23:00	JI PARANA
2023-265519	02/10/2023 18:29	02/10/2023 20:52	CACOAL
2023-265516	02/10/2023 18:33	05/10/2023 01:25	VALE DO PARAISO
2023-265531	02/10/2023 18:55	03/10/2023 08:52	NOVA BRASILANDIA
2023-265866	02/10/2023 19:11	03/10/2023 10:10	RONDONINAS
2023-265556	02/10/2023 19:34	03/10/2023 08:44	EXTREMA
2023-265559	02/10/2023 19:48	03/10/2023 21:40	MACHADINHO DOESTE
2023-265566	02/10/2023 19:58	03/10/2023 17:02	SAO MIGUEL DO GUAPORE
2023-265563	02/10/2023 19:59	03/10/2023 22:18	JI PARANA
2023-265569	02/10/2023 20:03	03/10/2023 17:43	SAO CARLOS
2023-265578	02/10/2023 20:20	03/10/2023 15:54	CACOAL
2023-265614	02/10/2023 20:35	02/10/2023 21:52	PORTO VELHO
2023-265618	02/10/2023 20:55	02/10/2023 23:10	PIMENTA BUENO
2023-265626	02/10/2023 21:08	02/10/2023 21:48	PORTO VELHO
2023-265770	02/10/2023 21:19	03/10/2023 13:50	PORTO VELHO
2023-265687	02/10/2023 22:11	04/10/2023 16:27	MINISTRO ANDREAZZA
2023-265699	02/10/2023 22:21	04/10/2023 11:17	SERINGUEIRAS
2023-265703	02/10/2023 22:24	03/10/2023 11:58	PIMENTA BUENO
2023-265705	02/10/2023 22:29	02/10/2023 23:57	PORTO VELHO
2023-265725	02/10/2023 22:49	03/10/2023 03:22	PORTO VELHO
2023-265813	02/10/2023 23:28	03/10/2023 01:52	VILHENA
2023-265826	03/10/2023 00:44	04/10/2023 15:30	PIMENTA BUENO
2023-265827	03/10/2023 00:49	03/10/2023 15:08	CHUPINGUAIA
2023-265837	03/10/2023 01:01	03/10/2023 09:40	PORTO VELHO
2023-265860	03/10/2023 05:54	03/10/2023 22:31	CHUPINGUAIA
2023-265863	03/10/2023 06:16	03/10/2023 08:20	CEREJEIRAS
2023-265895	03/10/2023 06:51	03/10/2023 18:00	CAMPO NOVO DE RONDONIA
2023-265805	03/10/2023 06:52	03/10/2023 11:47	CORUMBIARA
2023-265911	03/10/2023 07:28	03/10/2023 18:12	NOVA UNIAO
2023-265924	03/10/2023 07:34	05/10/2023 16:08	OURO PRETO DOESTE
2023-265925	03/10/2023 07:56	03/10/2023 22:28	MACHADINHO DOESTE
2023-265958	03/10/2023 08:06	06/10/2023 13:33	PIMENTA BUENO
2023-264612	03/10/2023 08:07	03/10/2023 14:48	ALTO ALEGRE
2023-265977	03/10/2023 08:20	03/10/2023 15:48	SAO FRANCISCO DO GUAPORE
2023-267322	03/10/2023 08:42	04/10/2023 10:28	CACOAL
2023-267099	03/10/2023 09:01	04/10/2023 12:33	VILHENA
2023-266047	03/10/2023 09:03	03/10/2023 18:45	VALE DO ANARI
2023-266075	03/10/2023 09:12	04/10/2023 11:29	VILHENA
2023-266532	03/10/2023 09:18	04/10/2023 20:00	EXTREMA

ENERGISA RONDÔNIA - DISTRIBUIDORA DE ENERGIA S.A.

Av. dos Imigrantes, nº 4.137 - bairro Industrial

Porto Velho (RO) CEP: 76821-063

05.914.650/0001-66 2556637

(69) 3216 4000 | Fax. (69) 3222-8720 | www.energisa.com.br

2023-266133	03/10/2023 09:47	03/10/2023 19:18	PORTO VELHO
2023-267645	03/10/2023 09:48	04/10/2023 16:13	PACARANA
2023-265108	03/10/2023 09:55	04/10/2023 08:50	IZIDOLANDIA
2023-266197	03/10/2023 10:29	03/10/2023 20:46	NOVA BRASILANDIA
2023-266200	03/10/2023 10:30	03/10/2023 17:09	MACHADINHO DOESTE
2023-266213	03/10/2023 10:45	03/10/2023 17:50	ALVORADA DOESTE
2023-266426	03/10/2023 10:46	03/10/2023 16:15	COLORADO DOESTE
2023-266218	03/10/2023 10:53	03/10/2023 15:43	CHUPINGUAIA
2023-267477	03/10/2023 10:59	04/10/2023 11:03	ALTO PARAISO
2023-266226	03/10/2023 11:00	03/10/2023 15:56	ALTA FLORESTA
2023-266296	03/10/2023 11:26	03/10/2023 14:40	COLORADO DOESTE
2023-266306	03/10/2023 11:34	03/10/2023 20:50	COLORADO DOESTE
2023-266309	03/10/2023 11:36	03/10/2023 18:40	ALTA FLORESTA
2023-266318	03/10/2023 11:45	04/10/2023 19:56	PIMENTA BUENO
2023-266435	03/10/2023 12:35	03/10/2023 15:55	BURITIS
2023-266353	03/10/2023 12:40	04/10/2023 10:34	OURO PRETO DOESTE
2023-266287	03/10/2023 12:40	03/10/2023 21:30	SAO CARLOS
2023-266362	03/10/2023 12:51	04/10/2023 14:05	CUJUBIM
2023-266364	03/10/2023 12:52	04/10/2023 08:26	MIRANTE DA SERRA
2023-266366	03/10/2023 12:55	04/10/2023 14:40	SAO FRANCISCO DO GUAPORE
2023-266430	03/10/2023 13:17	03/10/2023 20:27	ROLIM DE MOURA
2023-265454	03/10/2023 14:02	03/10/2023 18:40	PORTO VELHO
2023-267102	03/10/2023 14:13	04/10/2023 09:24	VILHENA
2023-266461	03/10/2023 14:24	03/10/2023 17:52	ITAPUA DO OESTE
2023-266498	03/10/2023 14:27	04/10/2023 16:58	VILHENA
2023-266509	03/10/2023 14:28	03/10/2023 22:41	CACOAL
2023-266914	03/10/2023 14:33	04/10/2023 01:30	ROLIM DE MOURA
2023-268653	03/10/2023 14:35	04/10/2023 13:54	CACOAL
2023-266512	03/10/2023 14:39	04/10/2023 01:31	SAO FELIPE
2023-266599	03/10/2023 14:42	03/10/2023 18:03	VALE DO ANARI
2023-266427	03/10/2023 14:42	03/10/2023 16:45	PIMENTA BUENO
2023-266524	03/10/2023 14:55	03/10/2023 19:22	ALTO ALEGRE
2023-266557	03/10/2023 15:03	04/10/2023 11:31	SANTA LUZIA
2023-266744	03/10/2023 15:05	03/10/2023 20:00	OURO PRETO DOESTE
2023-266562	03/10/2023 15:09	03/10/2023 21:40	URUPA
2023-266536	03/10/2023 15:09	03/10/2023 20:51	VALE DO ANARI
2023-267392	03/10/2023 15:36	04/10/2023 22:53	PIMENTA BUENO
2023-266602	03/10/2023 15:40	05/10/2023 09:36	CANDEIAS DO JAMARI
2023-266635	03/10/2023 15:47	03/10/2023 17:02	BURITIS

ENERGISA RONDÔNIA - DISTRIBUIDORA DE ENERGIA S.A.

Av. dos Imigrantes, nº 4.137 - bairro Industrial

Porto Velho (RO) CEP: 76821-063

05.914.650/0001-66 2556637

(69) 3216 4000 | Fax. (69) 3222-8720 | www.energisa.com.br

2023-266639	03/10/2023 15:49	03/10/2023 19:12	VALE DO ANARI
2023-266643	03/10/2023 15:52	04/10/2023 13:21	JI PARANA
2023-266648	03/10/2023 15:55	03/10/2023 19:38	CACOAL
2023-266655	03/10/2023 15:56	03/10/2023 18:10	JARU
2023-267072	03/10/2023 15:56	04/10/2023 10:25	CACOAL
2023-266614	03/10/2023 15:57	04/10/2023 16:00	BURITIS
2023-266871	03/10/2023 16:10	04/10/2023 04:00	ESPIGAO DOESTE
2023-266687	03/10/2023 16:12	04/10/2023 09:50	VALE DO ANARI
2023-267320	03/10/2023 16:13	04/10/2023 15:43	CACOAL
2023-267321	03/10/2023 16:13	04/10/2023 12:33	CACOAL
2023-267572	03/10/2023 16:17	04/10/2023 08:35	CACOAL
2023-266713	03/10/2023 16:19	04/10/2023 09:44	OURO PRETO DOESTE
2023-267570	03/10/2023 16:19	04/10/2023 00:16	CACOAL
2023-266716	03/10/2023 16:20	04/10/2023 02:05	PIMENTA BUENO
2023-266743	03/10/2023 16:26	03/10/2023 19:07	CACOAL
2023-266745	03/10/2023 16:27	03/10/2023 17:45	ALVORADA DOESTE
2023-266748	03/10/2023 16:28	03/10/2023 17:50	OURO PRETO DOESTE
2023-266770	03/10/2023 16:31	03/10/2023 20:11	VALE DO ANARI
2023-266773	03/10/2023 16:31	04/10/2023 17:04	PIMENTA BUENO
2023-267350	03/10/2023 16:42	04/10/2023 20:05	VALE DO PARAISO
2023-267579	03/10/2023 16:44	04/10/2023 16:55	CACOAL
2023-266796	03/10/2023 16:46	03/10/2023 17:32	PIMENTA BUENO
2023-266806	03/10/2023 16:47	04/10/2023 00:45	CACOAL
2023-266807	03/10/2023 16:48	03/10/2023 19:55	CHUPINGUAIA
2023-266832	03/10/2023 17:00	05/10/2023 17:11	COSTA MARQUES
2023-269054	03/10/2023 17:00	05/10/2023 14:15	PIMENTA BUENO
2023-266837	03/10/2023 17:03	03/10/2023 20:18	OURO PRETO DOESTE
2023-266889	03/10/2023 17:08	03/10/2023 20:36	ALVORADA DOESTE
2023-267002	03/10/2023 17:10	03/10/2023 22:10	VILHENA
2023-265997	03/10/2023 17:12	04/10/2023 01:00	CACOAL
2023-266902	03/10/2023 17:16	03/10/2023 18:30	ALVORADA DOESTE
2023-266910	03/10/2023 17:18	03/10/2023 19:46	VILHENA
2023-267651	03/10/2023 17:19	04/10/2023 04:00	ESPIGAO DOESTE
2023-266854	03/10/2023 17:23	04/10/2023 14:09	CACOAL
2023-266927	03/10/2023 17:30	04/10/2023 01:18	CACOAL
2023-266531	03/10/2023 17:48	04/10/2023 11:00	CACOAL
2023-267100	03/10/2023 17:49	03/10/2023 21:12	VILHENA
2023-267009	03/10/2023 17:50	04/10/2023 01:43	CACOAL
2023-267209	03/10/2023 17:58	03/10/2023 21:21	NOVA BRASILANDIA
2023-267051	03/10/2023 18:02	03/10/2023 21:12	ALTA FLORESTA

ENERGISA RONDÔNIA - DISTRIBUIDORA DE ENERGIA S.A.

Av. dos Imigrantes, nº 4.137 - bairro Industrial

Porto Velho (RO) CEP: 76821-063

05.914.650/0001-66 2556637

(69) 3216 4000 | Fax. (69) 3222-8720 | www.energisa.com.br

2023-268709	03/10/2023 18:06	04/10/2023 18:25	CACOAL
2023-267358	03/10/2023 18:10	03/10/2023 22:16	PARECIS
2023-267071	03/10/2023 18:14	04/10/2023 17:50	PIMENTA BUENO
2023-267093	03/10/2023 18:21	04/10/2023 18:51	ROLIM DE MOURA
2023-267088	03/10/2023 18:24	03/10/2023 20:00	ALTA FLORESTA
2023-267259	03/10/2023 18:24	04/10/2023 12:10	NOVA BRASILANDIA
2023-267133	03/10/2023 18:25	03/10/2023 22:50	VILHENA
2023-268469	03/10/2023 18:26	04/10/2023 15:36	JI PARANA
2023-267224	03/10/2023 18:28	04/10/2023 09:11	VILHENA
2023-267193	03/10/2023 18:30	04/10/2023 09:55	ALTO ALEGRE
2023-267103	03/10/2023 18:32	04/10/2023 00:53	VILHENA
2023-267181	03/10/2023 18:34	04/10/2023 12:33	CACOAL
2023-267173	03/10/2023 18:37	03/10/2023 21:35	CEREJEIRAS
2023-267176	03/10/2023 18:38	04/10/2023 11:42	CABIXI
2023-267226	03/10/2023 18:55	04/10/2023 16:05	NOVA MAMORE
2023-270092	03/10/2023 18:59	05/10/2023 18:08	PIMENTA BUENO
2023-267108	03/10/2023 19:05	04/10/2023 13:04	MINISTRO ANDREAZZA
2023-267332	03/10/2023 19:06	03/10/2023 20:55	PORTO VELHO
2023-267390	03/10/2023 19:14	04/10/2023 19:39	CACOAL
2023-267291	03/10/2023 19:19	05/10/2023 10:30	PORTO VELHO
2023-267341	03/10/2023 19:36	04/10/2023 07:17	OURO PRETO DOESTE
2023-267566	03/10/2023 19:44	04/10/2023 03:25	NOVA BRASILANDIA
2023-267410	03/10/2023 19:57	04/10/2023 06:38	CACOAL
2023-267504	03/10/2023 20:39	05/10/2023 03:30	CACOAL
2023-267591	03/10/2023 21:49	04/10/2023 09:43	ALVORADA DOESTE
2023-268545	03/10/2023 22:14	04/10/2023 17:00	ESPIGAO DOESTE
2023-268154	04/10/2023 02:12	04/10/2023 12:30	PIMENTA BUENO
2023-267870	04/10/2023 04:51	04/10/2023 11:13	RIO CRESPO
2023-267871	04/10/2023 04:57	04/10/2023 11:30	MINISTRO ANDREAZZA
2023-268016	04/10/2023 05:01	05/10/2023 12:24	CACOAL
2023-268797	04/10/2023 05:16	05/10/2023 02:19	VILHENA
2023-267885	04/10/2023 06:07	04/10/2023 09:30	CABIXI
2023-267891	04/10/2023 06:15	04/10/2023 10:45	CABIXI
2023-267844	04/10/2023 06:15	04/10/2023 09:50	VALE DO PARAISO
2023-267903	04/10/2023 06:27	04/10/2023 09:30	ALVORADA DOESTE
2023-267911	04/10/2023 06:39	04/10/2023 12:00	JI PARANA
2023-267953	04/10/2023 06:41	04/10/2023 20:51	ESPIGAO DOESTE
2023-268228	04/10/2023 06:44	05/10/2023 02:06	SAO FELIPE
2023-267918	04/10/2023 06:45	05/10/2023 16:40	JI PARANA
2023-267927	04/10/2023 06:56	04/10/2023 10:10	VILHENA

ENERGISA RONDÔNIA - DISTRIBUIDORA DE ENERGIA S.A.

Av. dos Imigrantes, nº 4.137 - bairro Industrial

Porto Velho (RO) CEP: 76821-063

05.914.650/0001-66 2556637

(69) 3216 4000 | Fax. (69) 3222-8720 | www.energisa.com.br

2023-267932	04/10/2023 06:59	06/10/2023 16:46	PRESIDENTE MEDICI
2023-267174	04/10/2023 07:01	04/10/2023 11:18	VILHENA
2023-267941	04/10/2023 07:02	04/10/2023 15:30	JACY PARANA
2023-266800	04/10/2023 07:03	04/10/2023 08:55	JI PARANA
2023-269545	04/10/2023 07:04	05/10/2023 15:10	VILHENA
2023-267984	04/10/2023 07:15	04/10/2023 12:46	CABIXI
2023-267986	04/10/2023 07:18	05/10/2023 02:04	VILHENA
2023-268711	04/10/2023 07:39	04/10/2023 16:45	CACOAL
2023-268024	04/10/2023 07:43	04/10/2023 10:33	JI PARANA
2023-268044	04/10/2023 07:56	04/10/2023 14:56	NOVA UNIAO
2023-268048	04/10/2023 08:00	04/10/2023 10:13	CABIXI
2023-268052	04/10/2023 08:01	04/10/2023 11:57	CHUPINGUAIA
2023-267866	04/10/2023 08:02	05/10/2023 11:48	CACOAL
2023-268093	04/10/2023 08:11	05/10/2023 09:58	ARIQUEMES
2023-268590	04/10/2023 08:24	05/10/2023 18:20	JI PARANA
2023-268072	04/10/2023 08:27	04/10/2023 17:24	VALE DO ANARI
2023-268162	04/10/2023 08:36	04/10/2023 18:07	MINISTRO ANDREAZZA
2023-268758	04/10/2023 08:39	05/10/2023 10:15	ALTO PARAISO
2023-268185	04/10/2023 08:51	04/10/2023 16:21	VALE DO PARAISO
2023-268190	04/10/2023 08:54	04/10/2023 15:45	PRESIDENTE MEDICI
2023-268197	04/10/2023 09:03	05/10/2023 00:29	ALTA FLORESTA
2023-268210	04/10/2023 09:05	04/10/2023 17:00	SAO FRANCISCO DO GUAPORE
2023-269503	04/10/2023 09:06	06/10/2023 10:36	JI PARANA
2023-268568	04/10/2023 09:11	05/10/2023 07:20	PRESIDENTE MEDICI
2023-268220	04/10/2023 09:13	04/10/2023 21:45	CUJUBIM
2023-269080	04/10/2023 09:13	05/10/2023 02:53	VILHENA
2023-269546	04/10/2023 09:15	05/10/2023 08:57	VILHENA
2023-268710	04/10/2023 09:24	04/10/2023 17:40	CACOAL
2023-268140	04/10/2023 09:36	04/10/2023 15:24	ALTO PARAISO
2023-268294	04/10/2023 09:37	04/10/2023 18:05	RONDONINAS
2023-268266	04/10/2023 10:06	04/10/2023 11:07	JI PARANA
2023-268352	04/10/2023 10:11	04/10/2023 16:03	ALTO PARAISO
2023-268569	04/10/2023 10:29	05/10/2023 13:13	PRESIDENTE MEDICI
2023-268390	04/10/2023 10:32	04/10/2023 15:01	NOVA BRASILANDIA
2023-268411	04/10/2023 10:42	04/10/2023 15:53	ROLIM DE MOURA
2023-268442	04/10/2023 10:55	05/10/2023 10:42	JI PARANA
2023-269935	04/10/2023 11:05	05/10/2023 11:25	VILHENA
2023-269109	04/10/2023 11:14	04/10/2023 23:05	PORTO VELHO
2023-268386	04/10/2023 11:24	05/10/2023 10:16	ALTO ALEGRE

ENERGISA RONDÔNIA - DISTRIBUIDORA DE ENERGIA S.A.

Av. dos Imigrantes, nº 4.137 - bairro Industrial

Porto Velho (RO) CEP: 76821-063

05.914.650/0001-66 2556637

(69) 3216 4000 | Fax. (69) 3222-8720 | www.energisa.com.br

2023-268497	04/10/2023 11:24	05/10/2023 19:39	THEOBROMA
2023-268833	04/10/2023 11:30	05/10/2023 17:30	PRESIDENTE MEDICI
2023-268503	04/10/2023 11:34	06/10/2023 12:34	EXTREMA
2023-268675	04/10/2023 11:38	04/10/2023 23:23	SERINGUEIRAS
2023-268542	04/10/2023 11:52	04/10/2023 17:07	PIMENTA BUENO
2023-268550	04/10/2023 11:57	04/10/2023 17:23	CUJUBIM
2023-268599	04/10/2023 12:25	04/10/2023 15:33	ALTO ALEGRE
2023-268641	04/10/2023 12:54	04/10/2023 20:05	PORTO VELHO
2023-269012	04/10/2023 13:11	05/10/2023 15:42	PIMENTA BUENO
2023-268134	04/10/2023 13:18	06/10/2023 11:33	VALE DO ANARI
2023-268694	04/10/2023 13:33	04/10/2023 20:48	MACHADINHO DOESTE
2023-268685	04/10/2023 13:48	05/10/2023 07:56	MINISTRO ANDREAZZA
2023-268723	04/10/2023 14:03	04/10/2023 18:25	JACY PARANA
2023-268753	04/10/2023 14:13	04/10/2023 23:04	SAO FELIPE
2023-268074	04/10/2023 14:24	05/10/2023 15:50	CACOAL
2023-269184	04/10/2023 14:24	05/10/2023 09:00	JI PARANA
2023-268773	04/10/2023 14:27	04/10/2023 17:51	VILA DE CALAMA
2023-267976	04/10/2023 14:28	04/10/2023 18:30	CACOAL
2023-268806	04/10/2023 14:47	04/10/2023 22:41	URUPA
2023-268810	04/10/2023 14:51	04/10/2023 20:14	CORUMBIARA
2023-268811	04/10/2023 14:52	05/10/2023 07:17	COSTA MARQUES
2023-268817	04/10/2023 14:58	04/10/2023 20:24	ALTA FLORESTA
2023-268828	04/10/2023 15:11	04/10/2023 22:00	SAO FRANCISCO DO GUAPORE
2023-268852	04/10/2023 15:15	05/10/2023 04:02	CORUMBIARA
2023-269360	04/10/2023 15:16	05/10/2023 07:56	MACHADINHO DOESTE
2023-269031	04/10/2023 15:17	04/10/2023 23:55	MACHADINHO DOESTE
2023-268859	04/10/2023 15:20	04/10/2023 21:57	ALVORADA DOESTE
2023-269077	04/10/2023 15:22	05/10/2023 09:50	PORTO VELHO
2023-268870	04/10/2023 15:27	05/10/2023 04:44	PORTO VELHO
2023-268876	04/10/2023 15:36	05/10/2023 12:18	VALE DO PARAISO
2023-268899	04/10/2023 15:58	04/10/2023 22:02	SAO FELIPE
2023-269310	04/10/2023 16:40	04/10/2023 21:14	PIMENTEIRAS
2023-268999	04/10/2023 16:42	04/10/2023 20:51	SAO MIGUEL DO GUAPORE
2023-269006	04/10/2023 16:46	05/10/2023 02:28	JI PARANA
2023-269094	04/10/2023 17:15	04/10/2023 20:45	RIO CRESPO
2023-269108	04/10/2023 17:29	05/10/2023 07:51	NOVA BRASILANDIA
2023-269114	04/10/2023 17:31	05/10/2023 16:42	CACOAL
2023-269116	04/10/2023 17:32	04/10/2023 19:20	RIO CRESPO
2023-269578	04/10/2023 17:44	05/10/2023 11:45	PORTO VELHO

ENERGISA RONDÔNIA - DISTRIBUIDORA DE ENERGIA S.A.

Av. dos Imigrantes, nº 4.137 - bairro Industrial

Porto Velho (RO) CEP: 76821-063

05.914.650/0001-66 2556637

(69) 3216 4000 | Fax. (69) 3222-8720 | www.energisa.com.br

2023-269157	04/10/2023 17:51	06/10/2023 18:39	JI PARANA
2023-269191	04/10/2023 18:08	06/10/2023 15:57	TARILANDIA
2023-269216	04/10/2023 18:25	05/10/2023 11:03	CACOAL
2023-269242	04/10/2023 18:50	05/10/2023 10:26	MINISTRO ANDREAZZA
2023-269311	04/10/2023 19:14	05/10/2023 01:49	CEREJEIRAS
2023-270160	04/10/2023 19:17	06/10/2023 07:28	CACOAL

Quadro 2 - Interrupções em Situação de Emergência

3.4. IMPACTOS DO EVENTO

Tendo em vista as características do evento detalhadas nos itens anteriores, apresenta-se adiante uma visão geral dos reflexos da ocorrência nos indicadores de continuidade da ENERGISA.

3.4.1. DEC

Conforme observado na tabela adiante, percebe-se que em setembro de 2023 o evento objeto deste relatório impactou de maneira extraordinária o DEC realizado da concessionária. Essa constatação se torna mais clara através da comparação do impacto do evento no DEC Global.



Gráfico 8 - DEC Dia

Para análises de período adverso climático consideramos dois tipos de DEC, DEC Comum e DEC Climático. Temos como DEC comum todas as causas relativas à distribuição em condições normais que são causas próprias do sistema, intervenções de terceiros, atuação de equipamentos de proteção da rede e desligamentos programados para manutenção. O DEC Climático é considerado pelas causas de influência do clima adverso, seriam causas como ventos, descargas e vegetação na rede, que causa um maior dano, aumentando assim o tempo de reestabelecimento de fornecimento de energia para a região.

4. ENQUADRAMENTO DO EVENTO - SITUAÇÃO DE EMERGÊNCIA

Conforme verificado nas informações apresentadas no item anterior acerca dos eventos, observam-se evidências ocorrências com:

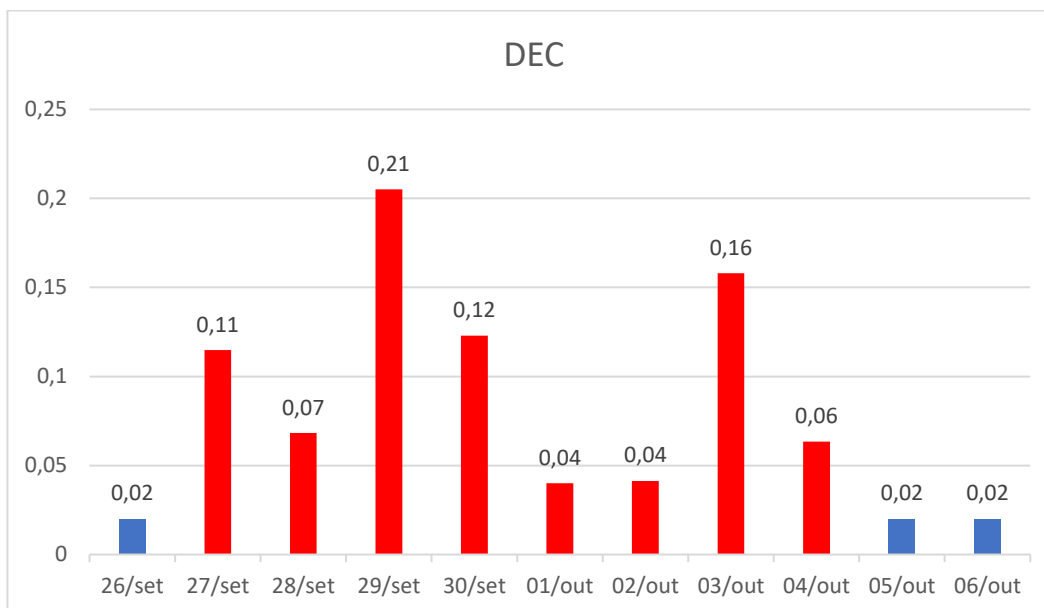
- Caráter plenamente excepcional;
- Ampla abrangência;
- Impactos significativos.

Neste contexto, conforme detalhes apresentados adiante observa-se total aderência, do evento, ao conceito regulatório vigente para tratar ocorrências excepcionais: **“Interrupção em Situação de Emergência”**.

4.1. REQUISITO PRIMÁRIO

A aderência ao conceito de “Interrupção em Situação de Emergência” é ratificada observando-se que o evento teve origem no sistema de distribuição, devido às severas condições climáticas no Estado de Rondônia.

Adicionalmente, havia impossibilidade de qualquer ação imediata da distribuidora, dada as circunstâncias climáticas. Vale ressaltar que as equipes de campo não são autorizadas pela Empresa, por motivos de segurança, a executar qualquer serviço técnico ou comercial na rede elétrica enquanto for verificado **chuva intensa**.

Ainda, pode-se perceber claramente que a distribuidora não provocou/agravou a interrupção, tendo em vista a impossibilidade de atuação da concessionária de distribuição nas regiões afetadas pelos eventos climáticos.

Desse modo, observa-se o cumprimento pleno do requisito primário previsto no Módulo 1 ao tratar-se de uma *“[...] Interrupção originada no sistema de distribuição, resultante de Evento que comprovadamente impossibilite a atuação imediata da distribuidora e que não tenha sido provocada ou agravada por esta[...]”*

4.2. REQUISITO COMPLEMENTAR

Conforme exposto no detalhamento das informações do evento, as proporções de impacto do evento demonstram a excepcionalidade do mesmo. Neste escopo, o quadro resumo adiante apresenta:

- O valor de referência da equação prevista na alínea “b” do conceito de “Interrupção em Situação de Emergência” (Item 208 - Módulo 1 do Prodist); e
- O valor de CHI resultante das interrupções observadas no evento.

	N (Número de UC's)	CHI (Consumidor x Hora Interrompido)
REFERÊNCIA ANEEL	675.092	284.658,53
RESULTADO DO EVENTO	94.325	491.484,71
% COMPARATIVO	14%	173%

Com a compreensão de que objetivo da ANEEL neste contexto foi estabelecer valores de referência para delimitar a identificação de eventos totalmente atípicos e de alta severidade/impacto, observa-se no quadro comparativo a excepcionalidade do evento objeto deste relatório.

Em síntese, o valor de referência de CHI foi avaliado em 173%, ratificando a intensidade de impacto do evento, o que reflete a severidade do mesmo, e evidencia o cumprimento em plenitude do requisito complementar para enquadramento da “Interrupção em Situação de Emergência”.

Portanto, entendendo-se que:

- Há o cumprimento do requisito primário, ao evidenciar que houve uma “[...] Interrupção originada no sistema de distribuição, resultante de Evento que comprovadamente impossibilite a atuação imediata da distribuidora e que não tenha sido provocada ou agravada por esta[...]”; e

- Há o cumprimento do requisito complementar, ao observar que as interrupções foram decorrentes de evento com “[...]soma do CHI das interrupções ocorridas no sistema de distribuição [...] superior ao calculado conforme a equação a seguir:
 $2.612 \times N^{0,35}$ ”.

Tem-se caracterizado o evento como uma “**Interrupção em Situação de Emergência**”.

5. CONSIDERAÇÕES FINAIS

Em linhas gerais, no presente relatório foram expostas, de forma detalhada, as informações relacionadas as ocorrências de interrupção na área de concessão da Energisa Rondônia (ERO), registrada no dia 27/09/2023 à 10:30 até 04/10/2023 às 19:50, horário local, que culminou na interrupção do fornecimento de energia elétrica de aproximadamente 94.325 unidades consumidoras no do estado de Rondônia.

Conforme evidenciado na tabela dos indicadores, tal evento apresenta características de excepcionalidade, configurando-se como uma interrupção de alta severidade e abrangência.

Desse modo, correlacionando a ocorrência com requisitos previstos nos instrumentos regulatórios vigentes, fundamentou-se o enquadramento do evento como “**Interrupção em Situação de Emergência**”, em linha com o conceito apresentado no Módulo 1 do Prodist.

Entende-se que o enquadramento mencionado encontra amparo na ótica do regulador, materializada no conceito de situação de emergência que busca tipificar eventos excepcionais, para os quais não se tem como possível a análise de desempenho com base no histórico, semelhante ao realizado com interrupções ordinárias.

ANEXO I - DESCRIÇÃO E RELAÇÃO DOS EQUIPAMENTOS AFETADOS

Alimentador – linha elétrica destinada a transportar energia elétrica em média tensão.

Condutor de energia - é o meio pelo qual se transporta potência desde um determinado ponto, denominada fonte ou alimentação, até um terminal consumidor.

Transformador - é um equipamento de operação estática que por meio de indução eletromagnética transfere energia de um circuito, chamado primário, para um ou mais circuitos denominados, respectivamente, secundário e terciário, sendo, no entanto, mantida a mesma frequência, porém com tensões e correntes diferentes.

Chave fusível - é um equipamento destinado a proteção de sobrecorrentes de circuitos primários utilizados em redes aéreas de distribuição urbana e rural e em pequenas subestações de consumidor e de concessionária. É dotada de um elemento fusível que responde pelas características básicas de sua operação.

Chave faca - é um dispositivo de manobras de abertura e fechamento de circuitos, assegurando uma desconexão visível dos condutores, além de ser utilizada em manobras entre circuitos, de forma a possibilitar transferência de cargas e isolamento de equipamentos e circuitos.

Disjuntor - é um dispositivo que protege determinada instalação elétrica contra possíveis danos relacionados a sobrecargas elétricas e curtos-circuitos.

Religadores automáticos - são equipamentos de interrupção de corrente elétrica dotados de uma determinada capacidade de repetição em operação de abertura e fechamento de um circuito, durante a ocorrência de um defeito.

Isoladores - são elementos sólidos dotados de propriedades mecânicas, capazes de suportar os esforços produzidos pelos condutores. Eletricamente, exercem a função de isolar os condutores, submetidos a uma diferença de potencial em relação terra (estrutura suporte) ou em relação a um outro condutor de fase.

Ramal de ligação - conjunto de condutores e acessórios instalados entre o ponto de derivação do sistema de distribuição da distribuidora e o ponto de conexão das instalações de utilização do acessante.

ANEXO II - MATÉRIAS VEICULADAS NA MÍDIA

Rondônia, 29 de Dezembro de 2023 ▾



Tudorondonia.com
Jornal Eletrônico Independente

Siga-nos ▾

[Capa](#) [Editorias ▾](#) [Destaques](#) [Rondônia Jurídico](#) [Fale Conosco](#)

Pesquisar



Chuva, vento, raio e granizo atingem mais uma vez interior de Rondônia

ENERGISA RONDÔNIA - DISTRIBUIDORA DE ENERGIA S.A.
Av. dos Imigrantes, nº 4.137 - bairro Industrial
Porto Velho (RO) CEP: 76821-063
05.914.650/0001-66 2556637
(69) 3216 4000 | Fax. (69) 3222-8720 | www.energisa.com.br

<https://tudorondonia.com/noticias/chuva-vento-raio-e-granizo-atingem-mais-uma-vez-interior-de-rondonia-,3871.shtml>

PORTAL DA CIDADE
PORTO VELHO

Outras cidades 

HOME NOTÍCIAS GUIA COMERCIAL EMPREGOS AGENDA CÂMERAS EVENTOS PAPO DE ESPECIALISTA



Home / Notícias / Cidade / Temporal com rajadas de vento de até 60km/h deixa estragos em Porto Velho

ALERTA AMARELO

Temporal com rajadas de vento de até 60km/h deixa estragos em Porto Velho

A combinação de calor e umidade favorece a formação de áreas de instabilidade

Publicado em 20/09/2023 às 14:56
Atualizado em 20/09/2023 às 16:30



Editorias
Achados e Perdidos
Agronegócio
Cidade
Cultura
Economia
Educação



<https://portovelho.portaldacidade.com/noticias/cidade/temporal-com-rajadas-de-vento-de-ate-60kmh-deixa-estragos-em-porto-velho-2226>



Fortes chuvas derrubam árvores e causam estragos em Jaru, RO

Moradores relataram que as chuvas causaram enormes prejuízos e assustou a todos com a violência, "chega a dar um pouco de medo".

Por Pedro Nascimento, Rede Amazônia
19/09/2023 14h10 - Atualizado há 3 meses

<https://g1.globo.com/ro/rondonia/noticia/2023/09/19/fortes-chuvas-derrubam-arvores-e-causam-estragos-em-jaru-ro.ghtml>

ANEXO III - RELATÓRIO TÉCNICO

**Laudo das Condições Atmosféricas para o Evento
de 27/09/2023 a 04/10/2023 na Área de Atuação
da ENERGISA - Rondônia**



SUMÁRIO

- 1. DESCRIÇÃO**
- 2. ABRANGÊNCIA E DURAÇÃO**
- 3. CLASSIFICAÇÃO COBRADE**
- 4. EVIDÊNCIAS ENCONTRADAS NA MÍDIA**
- 5. CONCLUSÃO**
- 6. REFERÊNCIAS**
- 7. RESPONSABILIDADES**

1. DESCRIÇÃO

O evento que ocorreu na área de atuação da Energisa/Rondônia no período de 27/09 a 04/10/2023 foi causado por tempestades associadas a uma banda de nebulosidade convectiva e um sistema frontal atuando no estado de Rondônia e que gerou descargas e ventos fortes no estado. O sistema pode ser visto na imagem no infravermelho com realce do satélite GOES-16 na Figura 1.



Figura 1 - Imagens de satélite no infravermelho com realce do satélite GOES-16 às 21:00 UT do dia 27/09. As cores indicam diferentes temperaturas dos topos das nuvens.

Diferentes cores na imagem na Figura 1 referem-se a diferentes temperaturas de topo das nuvens, conforme indicado na figura, e equivalem a diferentes altitudes. Quanto menor a temperatura de topo, isto é, mais negativa, mais alta é o topo da nuvem. Na região, durante o período deste relatório, ocorreram tempestades com topos na tropopausa (15-16 km).

2. ABRANGÊNCIA

A abrangência do sistema no estado de Rondônia pode ser avaliada pela ocorrência de descargas atmosféricas e chuvas. A Figura 2 mostra os mapas de descargas, a Figura 3 os mapas de precipitação e a Figura 4 os mapas de rajadas registrados para o período.

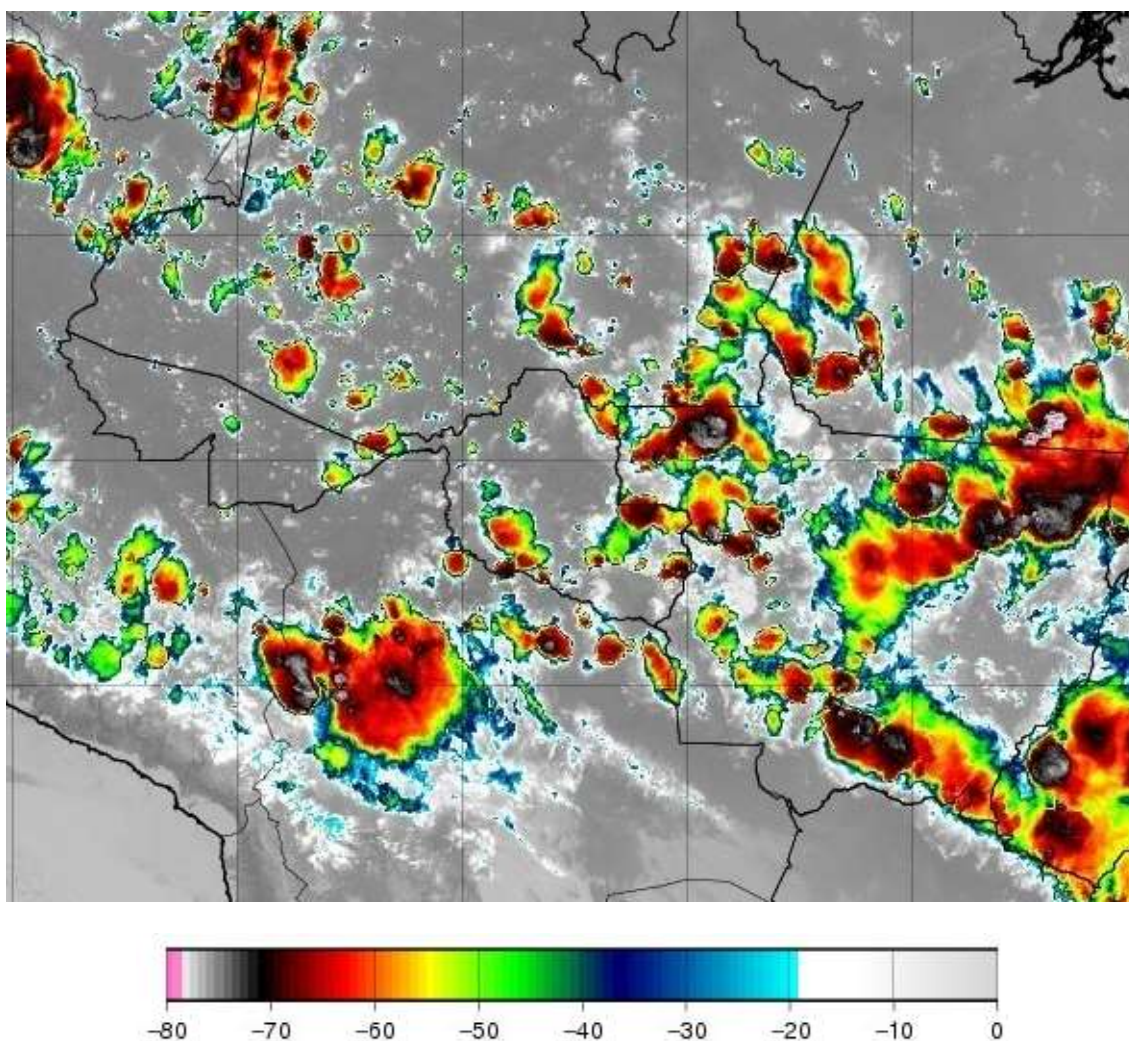
Mapa de Descargas Atmosféricas
2023-09-27

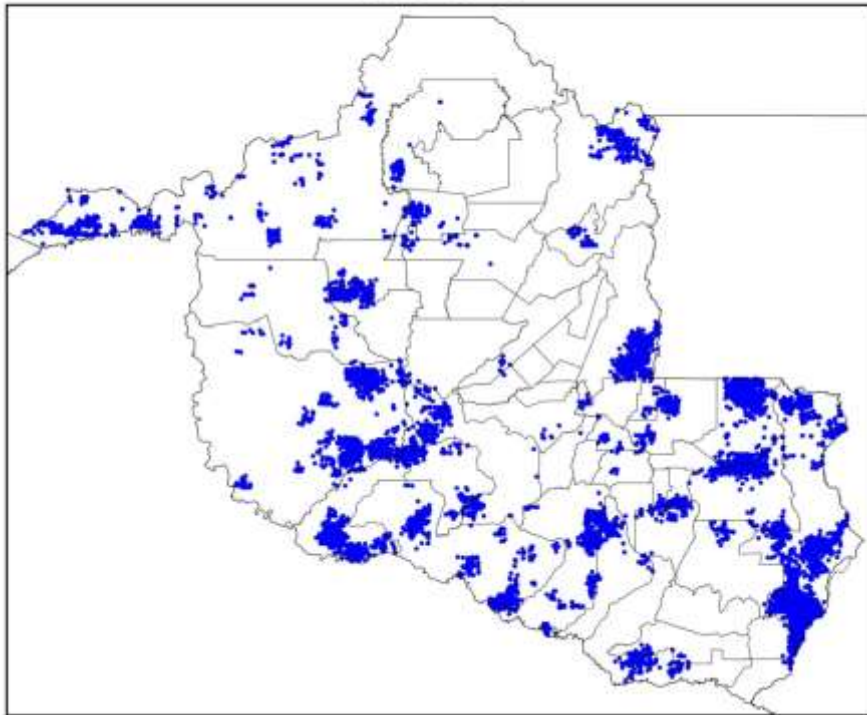

(a)

Mapa de Descargas Atmosféricas
2023-09-28

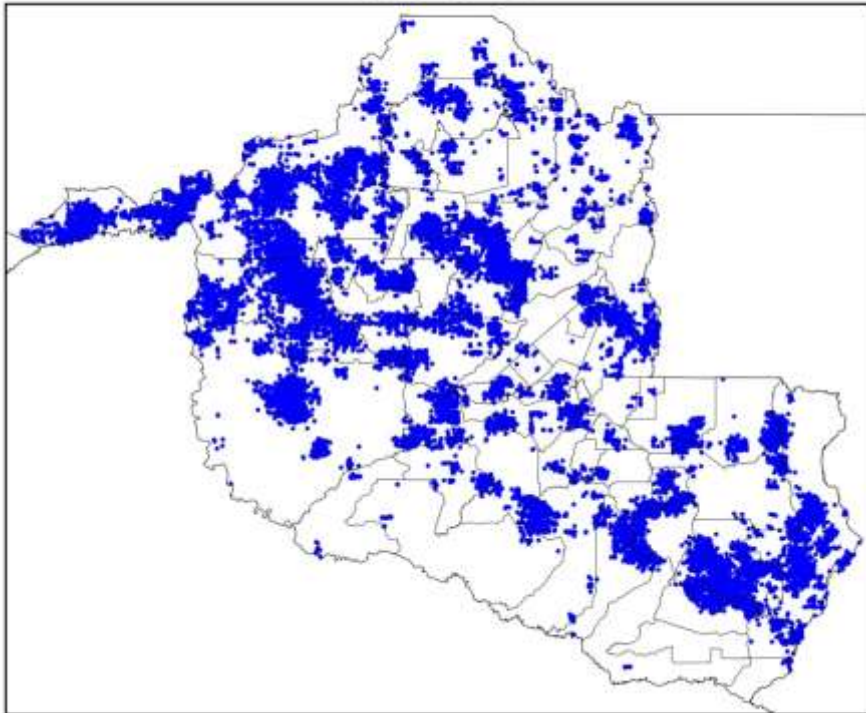

(b)

Mapa de Descargas Atmosféricas
2023-09-29

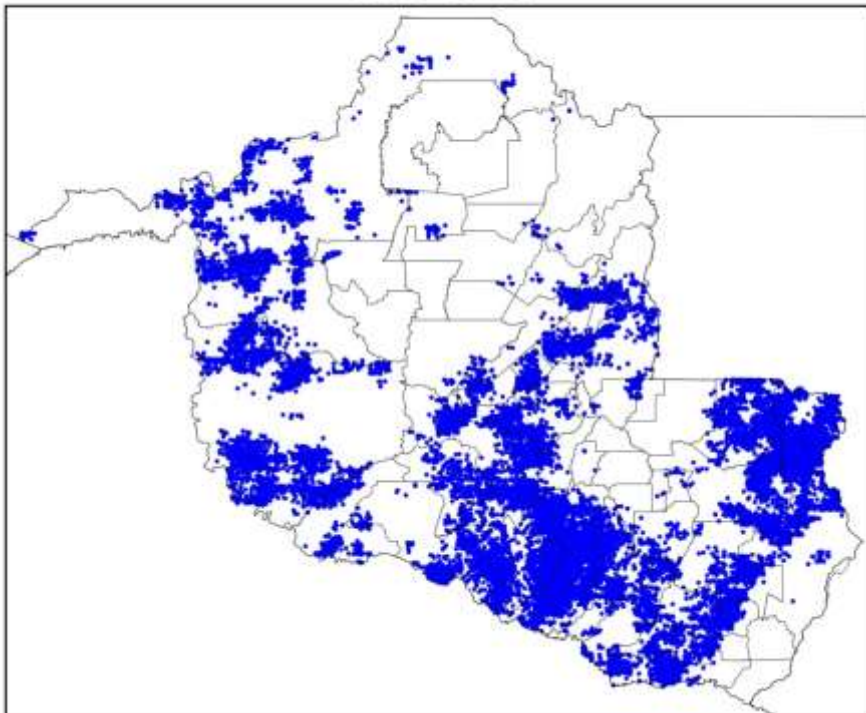

(c)

Mapa de Descargas Atmosféricas
2023-09-30

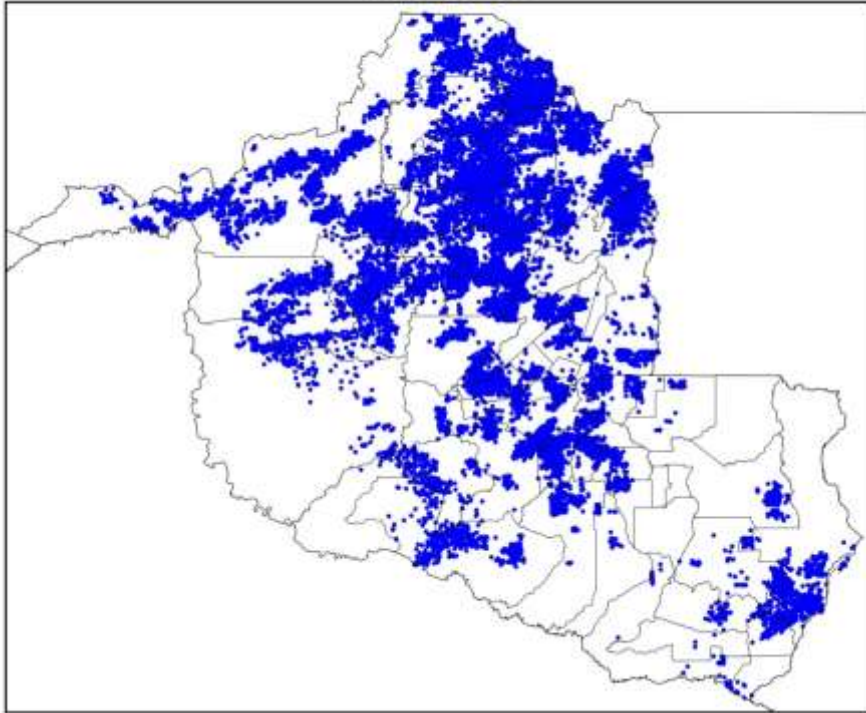

(d)

Mapa de Descargas Atmosféricas
2023-10-01

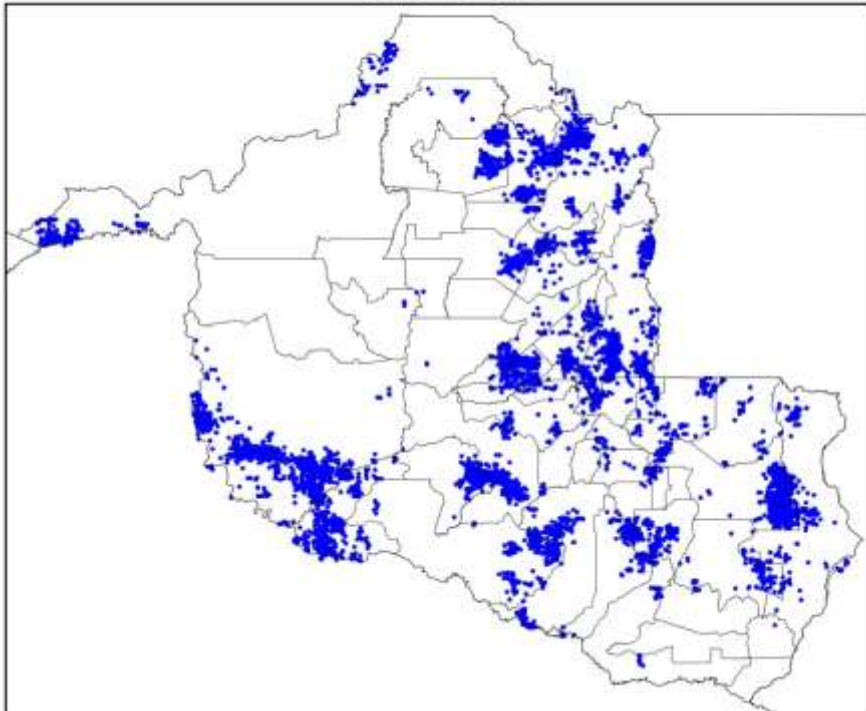

(e)

Mapa de Descargas Atmosféricas
2023-10-02

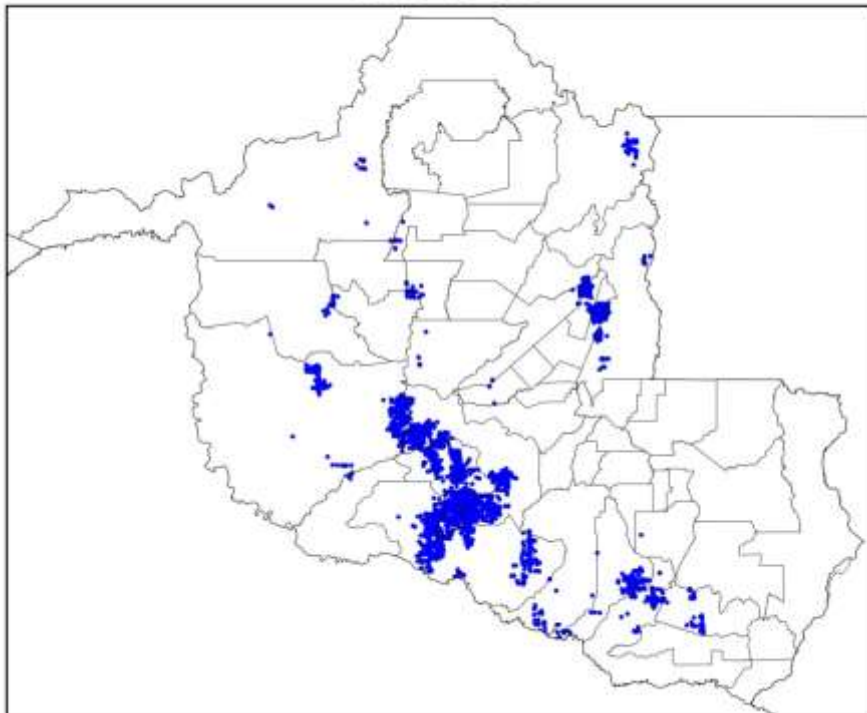

(f)

Mapa de Descargas Atmosféricas
2023-10-03

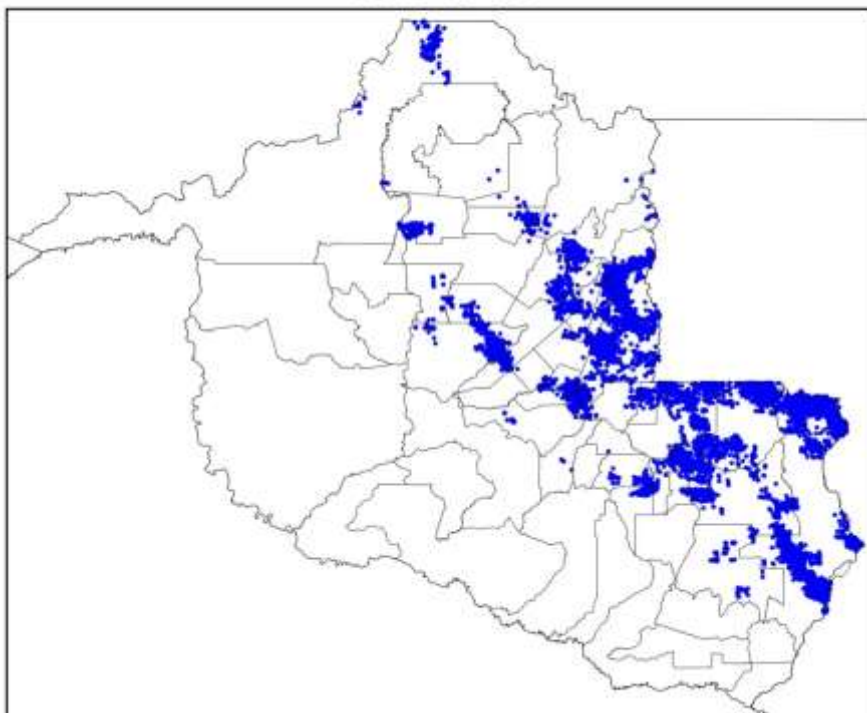

(g)

Mapa de Descargas Atmosféricas
2023-10-04

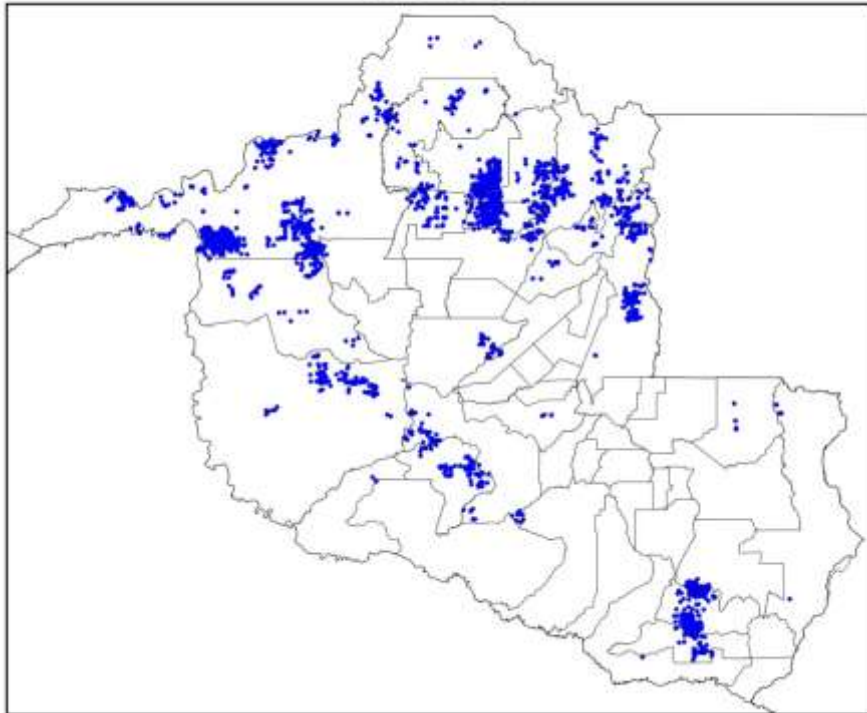

(h)

Figura 2 – Mapas de descargas atmosféricas para os dias: (a) 27/09; (b) 28/09; (c) 29/09; (d) 30/09; (e) 01/10; (f) 02/10; (g) 03/10; e (h) 04/10.

Mapa de Precipitação
2023-09-27

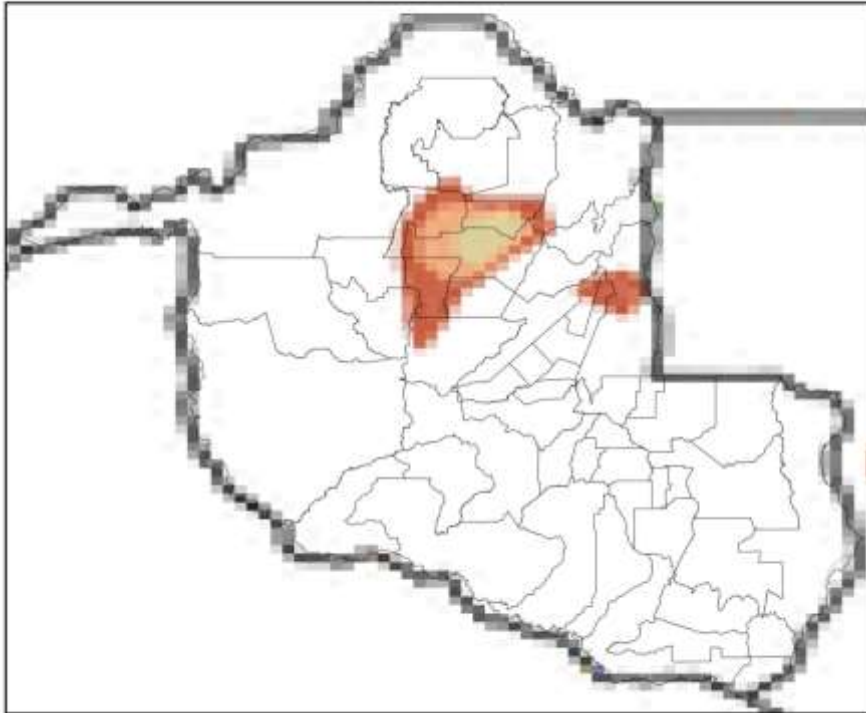

(a)

Mapa de Precipitação
2023-09-28

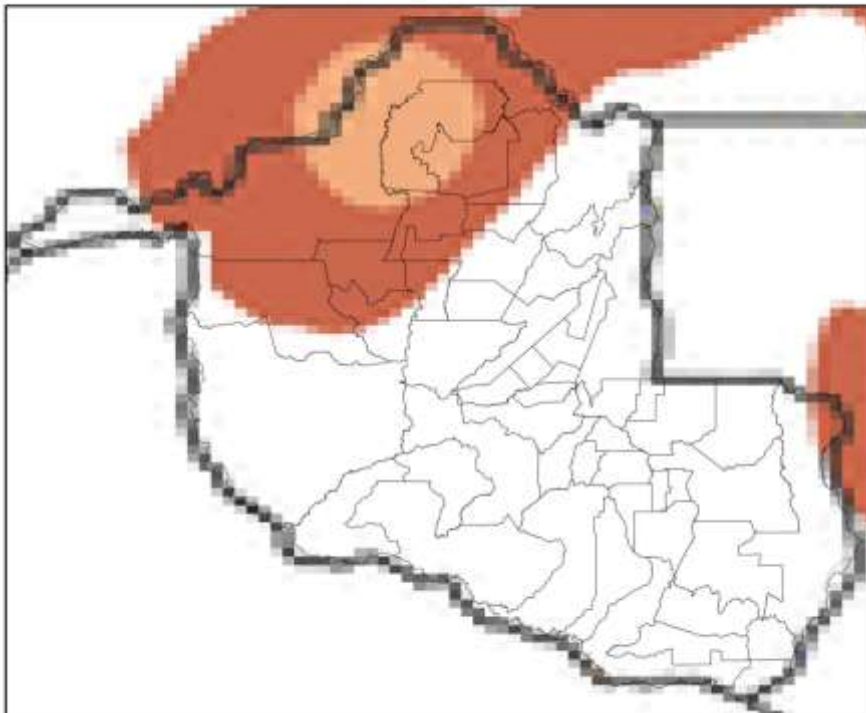

(b)

Mapa de Precipitação
2023-09-29

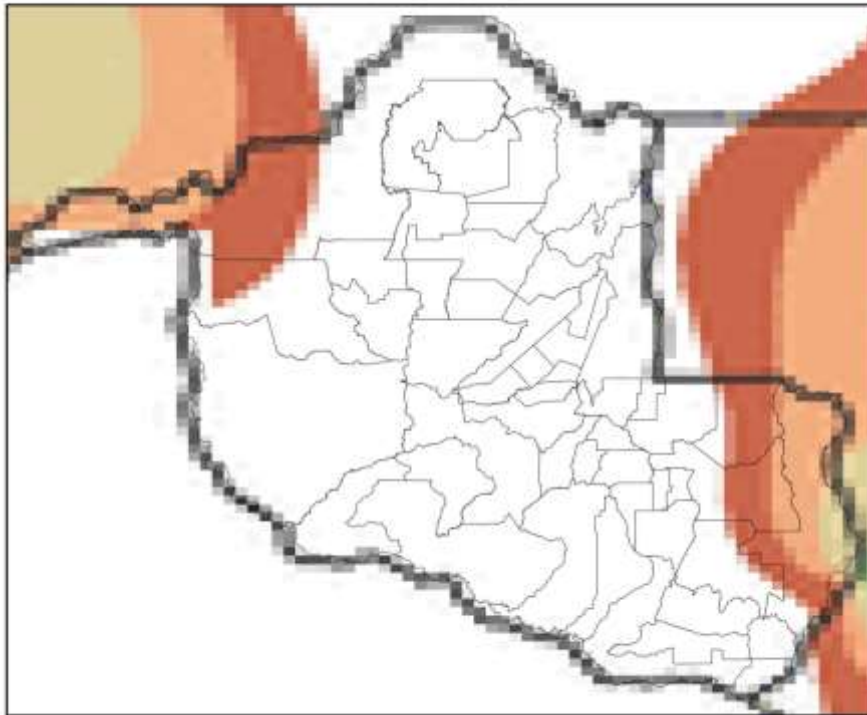

(c)

Mapa de Precipitação
2023-09-30

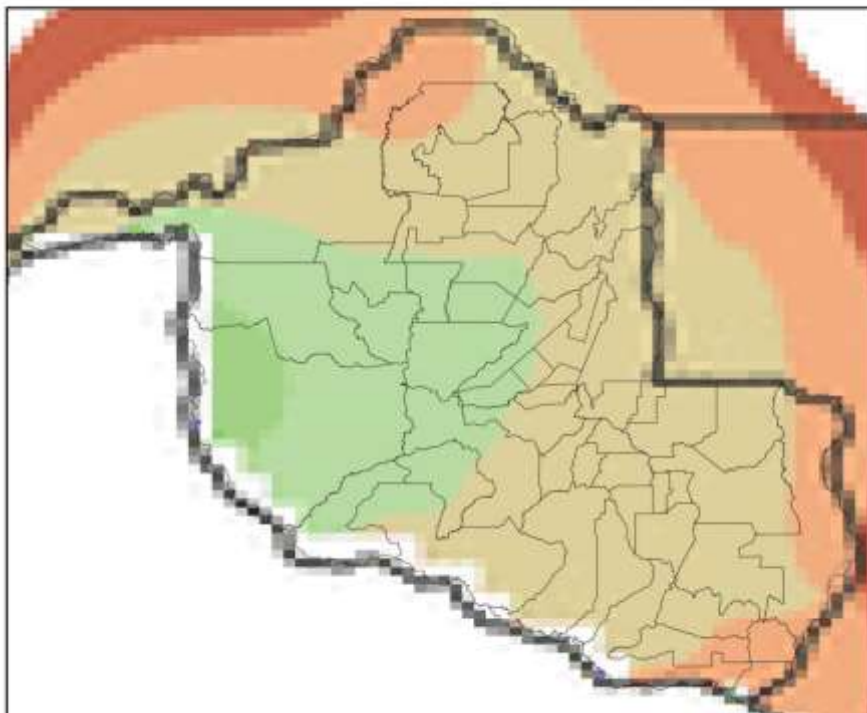

(d)

Mapa de Precipitação
2023-10-01

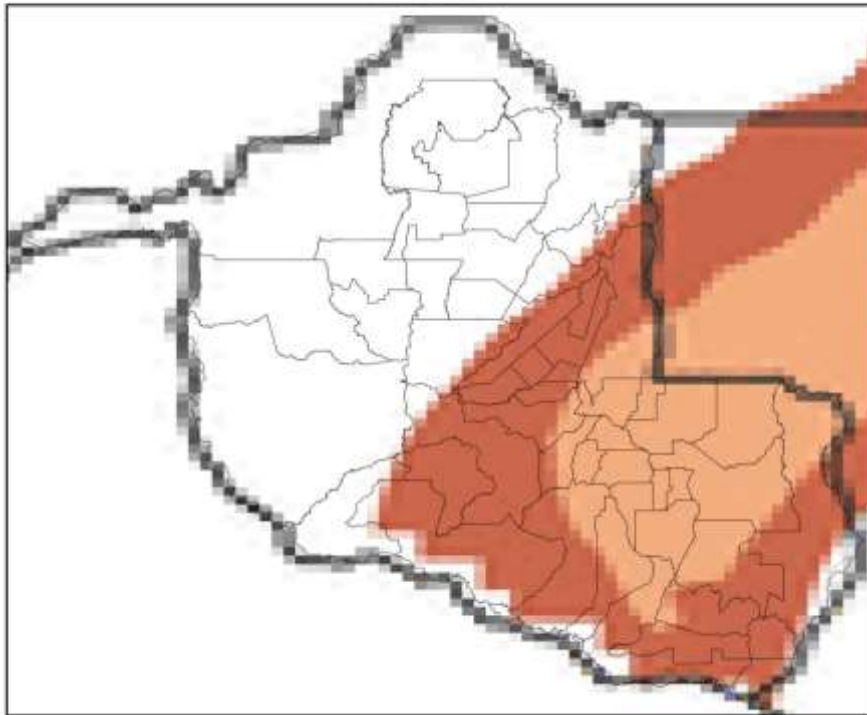

(e)

Mapa de Precipitação
2023-10-02

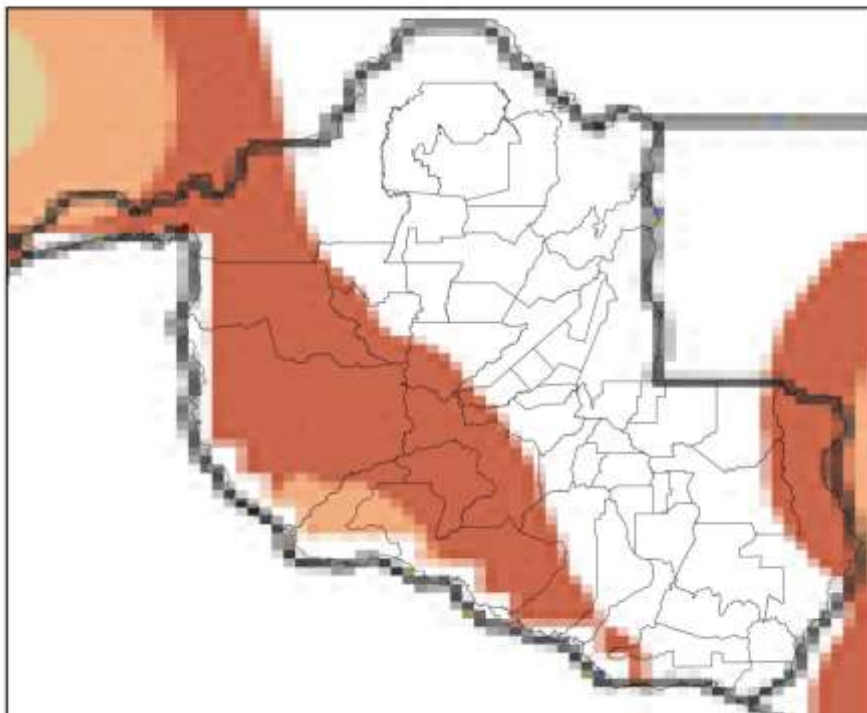

(f)

Mapa de Precipitação
2023-10-03

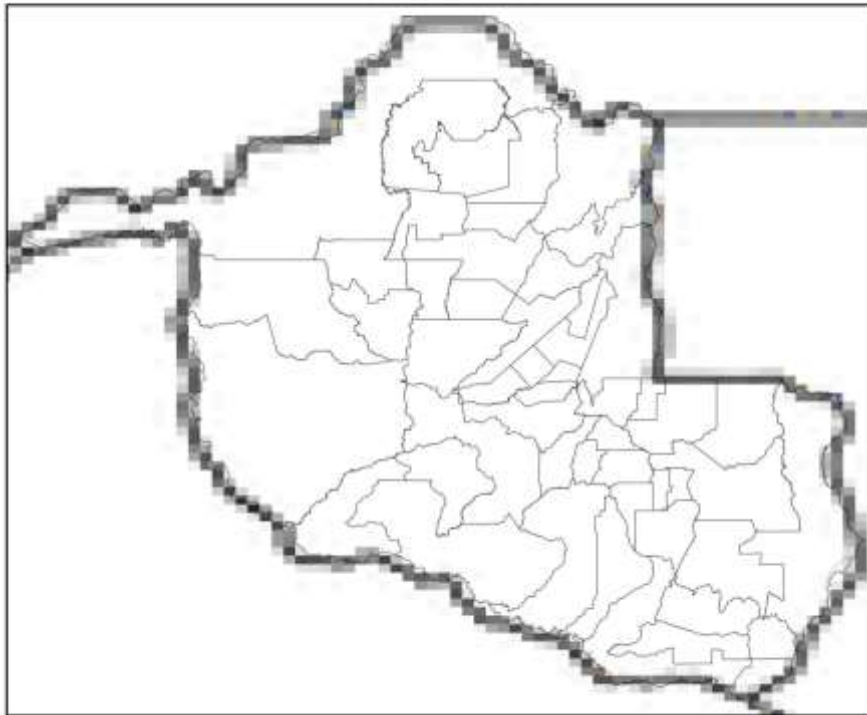

(g)

Mapa de Precipitação
2023-10-04

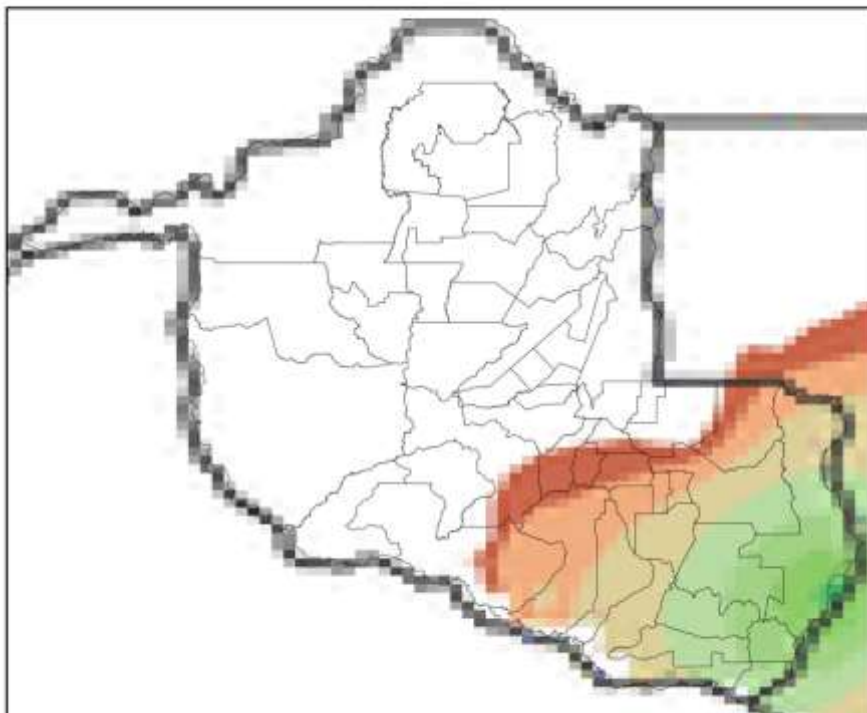

(h)

Precip. Observada



Figura 3 – Mapas de precipitação para os dias: (a) 27/09; (b) 28/09; (c) 29/09; (d) 30/09; (e) 01/10; (f) 02/10; (g) 03/10; e (h) 04/10.

Mapa de Rajada Máxima
2023-09-27

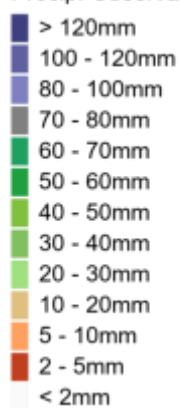
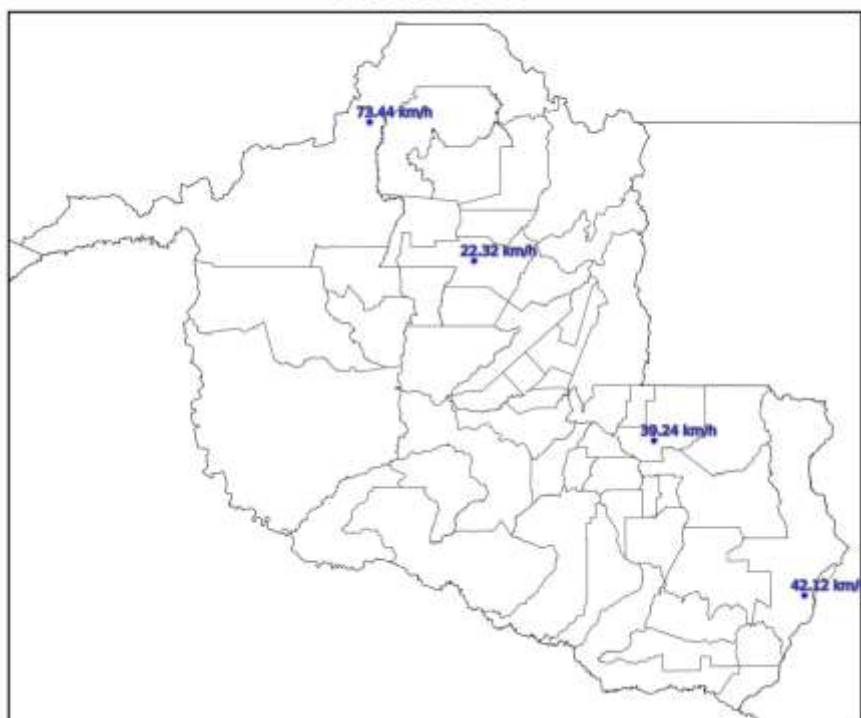

(a)

Mapa de Rajada Máxima
2023-09-28

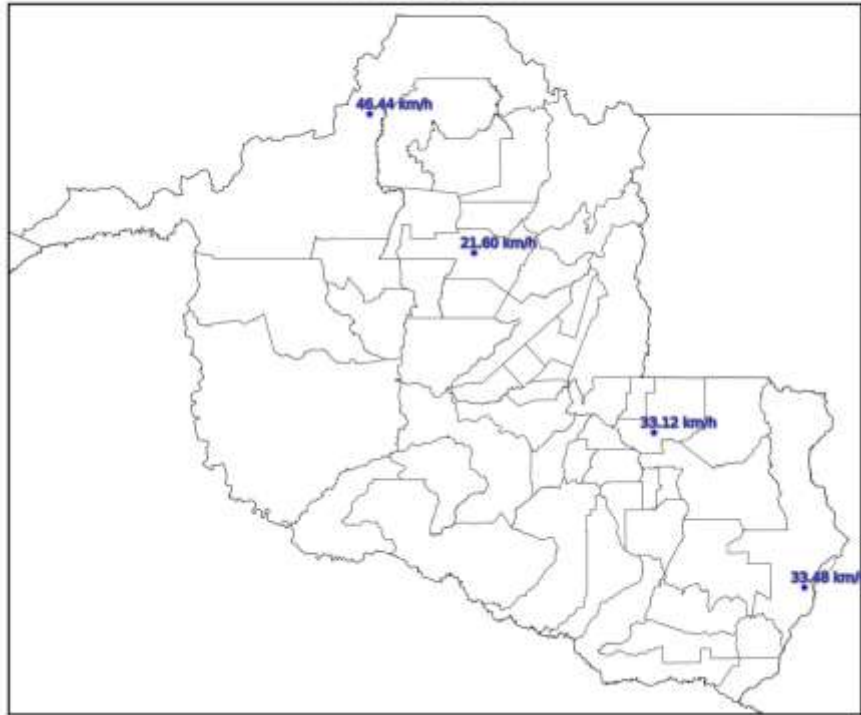

(b)

Mapa de Rajada Máxima
2023-09-29

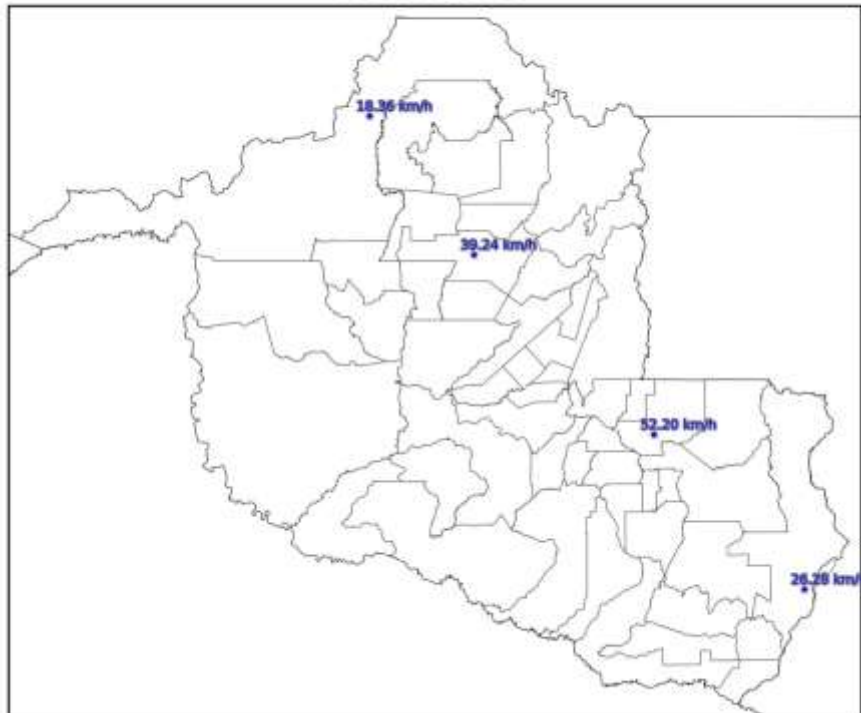

(c)

Mapa de Rajada Máxima
2023-09-30

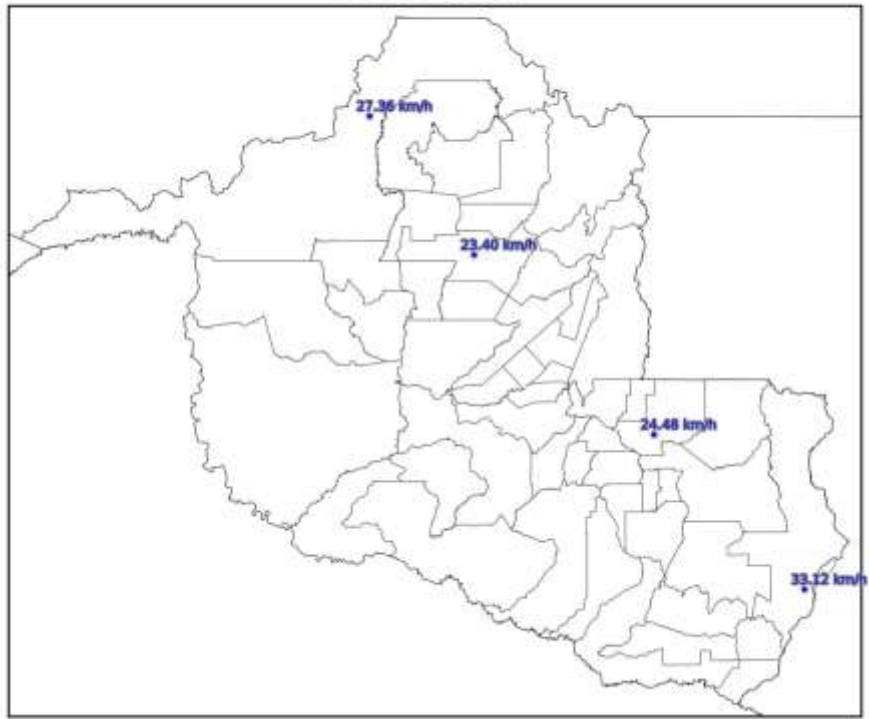

(d)

Mapa de Rajada Máxima
2023-10-01

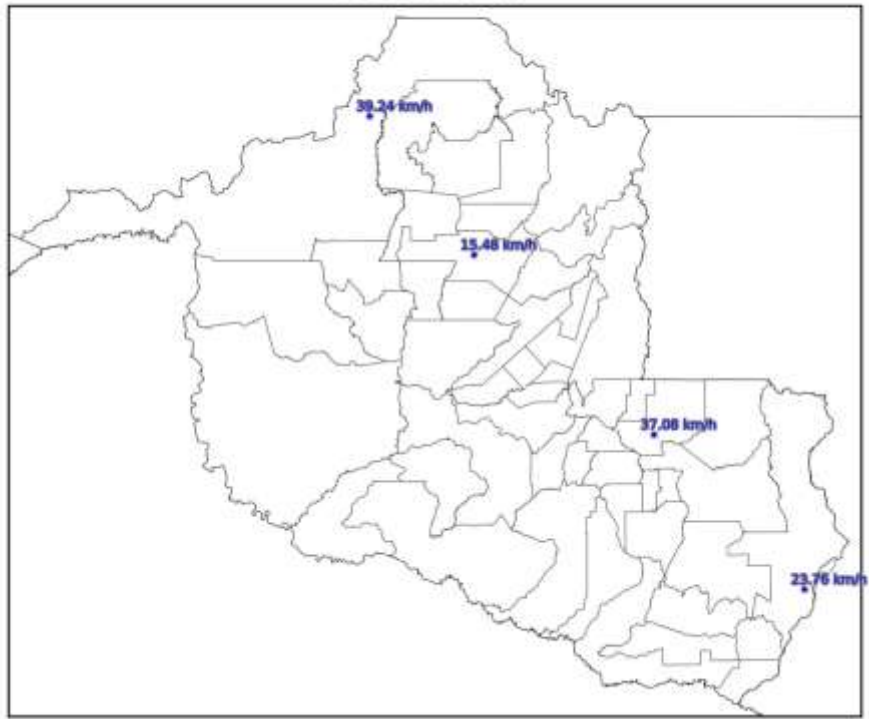

(e)

Mapa de Rajada Máxima
2023-10-02

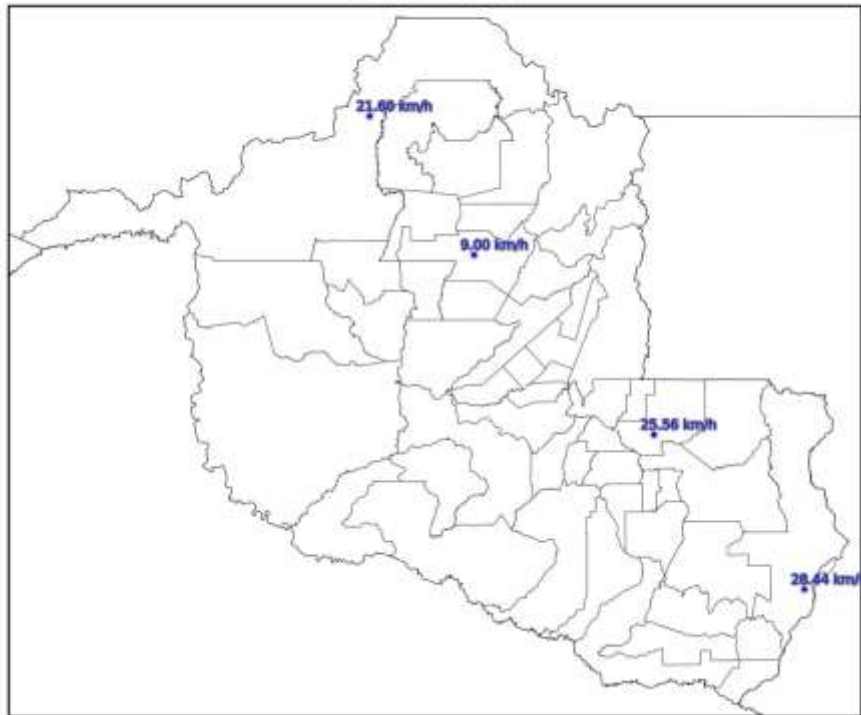

(f)

Mapa de Rajada Máxima
2023-10-03

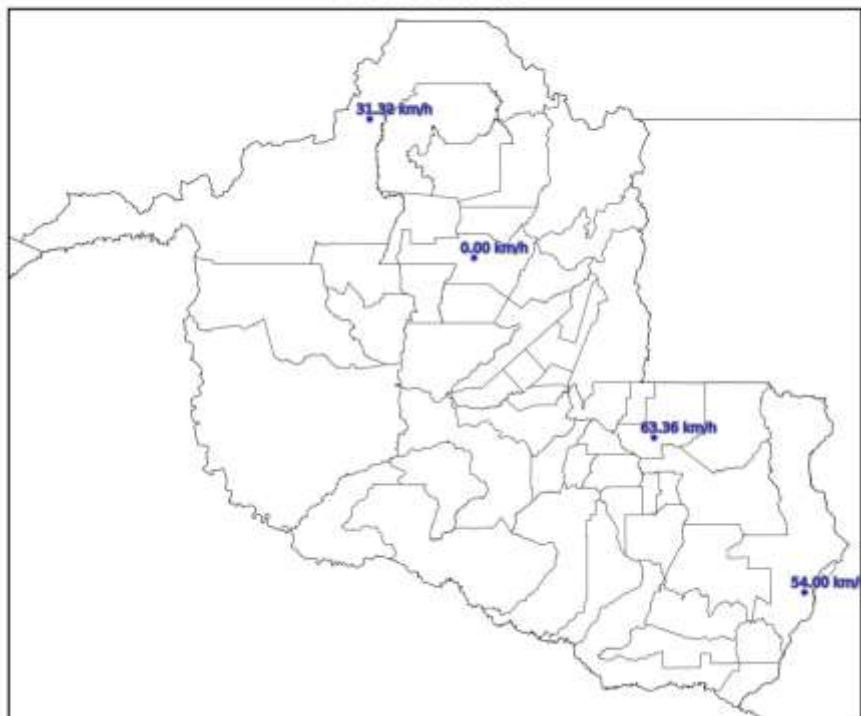

(g)

Mapa de Rajada Máxima 2023-10-04

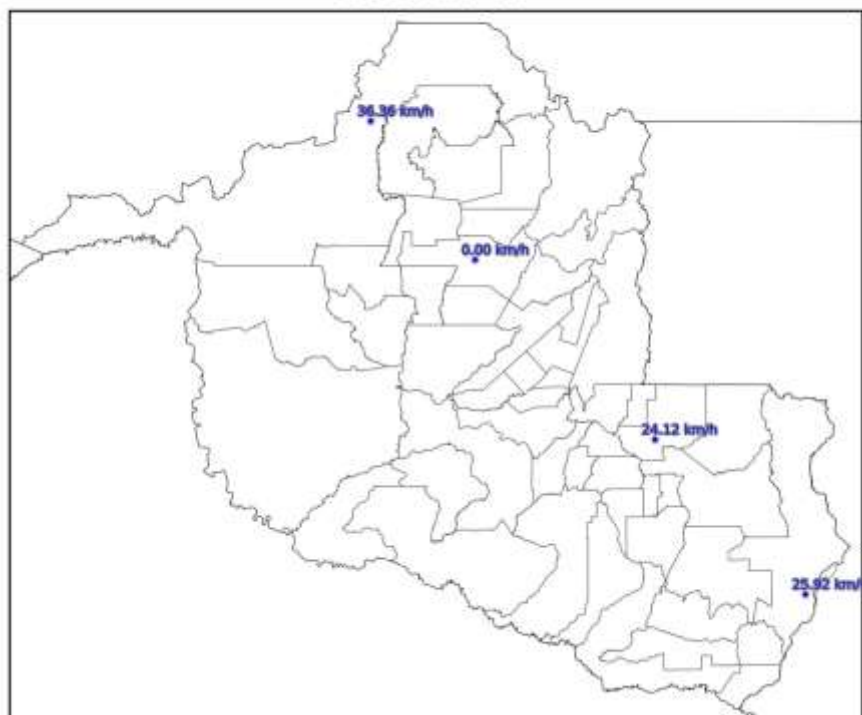

(h)

Figura 4 – Mapas de rajadas para os dias: (a) 27/09; (b) 28/09; (c) 29/09; (d) 30/09; (e) 01/10; (f) 02/10; (g) 03/10; e (h) 04/10.

3. CLASSIFICAÇÃO COBRADE

De modo a verificar as condições atmosféricas associadas ao evento se enquadram em uma situação de emergência em conformidade com disposto no Anexo I da Instrução Normativa nº 01, de 24 de agosto de 2012 do Ministério da Integração Nacional referente à **Codificação Brasileira de Desastres – COBRADE**, deve-se procurar descrever o evento como fazendo parte de um ou mais Subtipos preconizados como uma Interrupção em Situação de Emergência pela COBRADE e demonstrar sua intensidade condizente com uma situação de emergência conforme descrito na Instrução Normativa. A COBRADE divide os desastres naturais em cinco Grupos, treze Subgrupos, vinte e quatro Tipos e vinte e três Subtipos. Dentro desta classificação e no contexto deste relatório, encontra-se o Grupo Desastres Meteorológicos que em seu item

1.3.1.2 contempla o Subgrupo Sistemas de Grande Escala/Escala Regional acompanhado de grande ocorrência de descargas e fortes ventos.

O enquadramento leva em conta as pesquisas realizadas pelo Grupo de Eletricidade Atmosférica (ELAT) do Instituto Nacional de Pesquisas Espaciais (INPE), pela National Weather Service (National Weather Service, 2015), bem como escalas de precipitação e de ventos (Byers, 1944).

A partir dos dados de satélite, rede de detecção de descargas atmosféricas BrasilDAT Dataset (Pinto and Pinto, 2018) e dados de estações meteorológicas, as seguintes observações foram obtidas:

1. As imagens de satélite mostram nuvens altas com topo atingindo 15-16 km cobrindo todo o estado no período.
2. As máximas rajadas observadas foram de até 74 km/h. Ventos desta magnitude são, conforme a Escala de Beaufort, classificados como ventania, sendo capazes de arrancar e de derrubar árvores sobre a rede elétrica.
3. As chuvas acumuladas durante o período foram moderadas a fortes e atingiram 50 mm.
4. Foram registradas 180.850 descargas atmosféricas na área de atuação da Energisa/Rondônia no período, valor considerado muito alto.
5. As tempestades atingiram um índice de severidade com base na ocorrência de descargas igual 5, numa escala de 01 a 05, correspondentes a tempestades fortes.

4. EVIDÊNCIAS ENCONTRADAS NA MÍDIA

A Figura 4 mostra evidências do evento na mídia.

VILHENA

Temporal causa alagamento em avenida e causa transtornos para moradores em vários bairros de Vilhena

e. As imagens dos ambulantes interrompendo os negócios, enquanto tentam salvar suas barracas armadas na avenida transformada em corredeira mostram a força do temporal



Figura 4 – Evidências de chuvas fortes no período [4].

5. CONCLUSÃO

Os dados e informações constantes neste relatório demonstram claramente a ocorrência de um evento de tempestade com muitas descargas, chuvas e ventos fortes no período. Os detalhes do evento são mostrados na Tabela 1 a seguir.

Tabela 1 – Detalhes do Evento de 27/09/2023 a 04/10/2023.

Descrição	Banda de nebulosidade convectiva associada a sistemas frontais provocando muitas descargas, chuvas e ventos fortes.
Código COBRADE	1.3.1.2.0 (Sistemas de Grande Escala/Escala Regional)
Hora do Início do Evento	14:30 UT do dia 27/09/23
Hora do Fim do Evento	23:50 UT do dia 04/10/23

Abrangência	Todo o estado.
-------------	----------------

6. REFERÊNCIAS

- [1] Byers, H. R., General Meteorology, 83–85, 1944.
- [2] National Weather Service, Governo dos Estados Unidos. Disponível em: <<http://www.weather.gov>>. Acesso em: 08/05/2016.
- [3] Pinto Jr., O., Pinto, I.R.C.A., BrasilDAT Dataset: combining data from different lightning locating systems to obtain more precise lightning information, 25th Proceedings of the International Lightning Detection Conference (ILDC), Florida, US, March 2018.
- [4] Rondônia Dinâmica em: <https://www.rondoniadinamica.com/noticias/2023/10/temporal-caoa-alagamento-em-avenida-e-caoa-transtornos-para-moradores-em-varios-bairros-de-vilhena,172800.shtml>

7. RESPONSABILIDADES

Este relatório foi elaborado sobre a responsabilidade técnica do Dr. Osmar Pinto Junior, pesquisador sênior e coordenador do Grupo de Eletricidade Atmosférica (ELAT) do Instituto Nacional de Pesquisas Espaciais (INPE).



Dr. Osmar Pinto Junior
Consultor Técnico

ANEXO IV - DIAGRAMA UNIFILAR

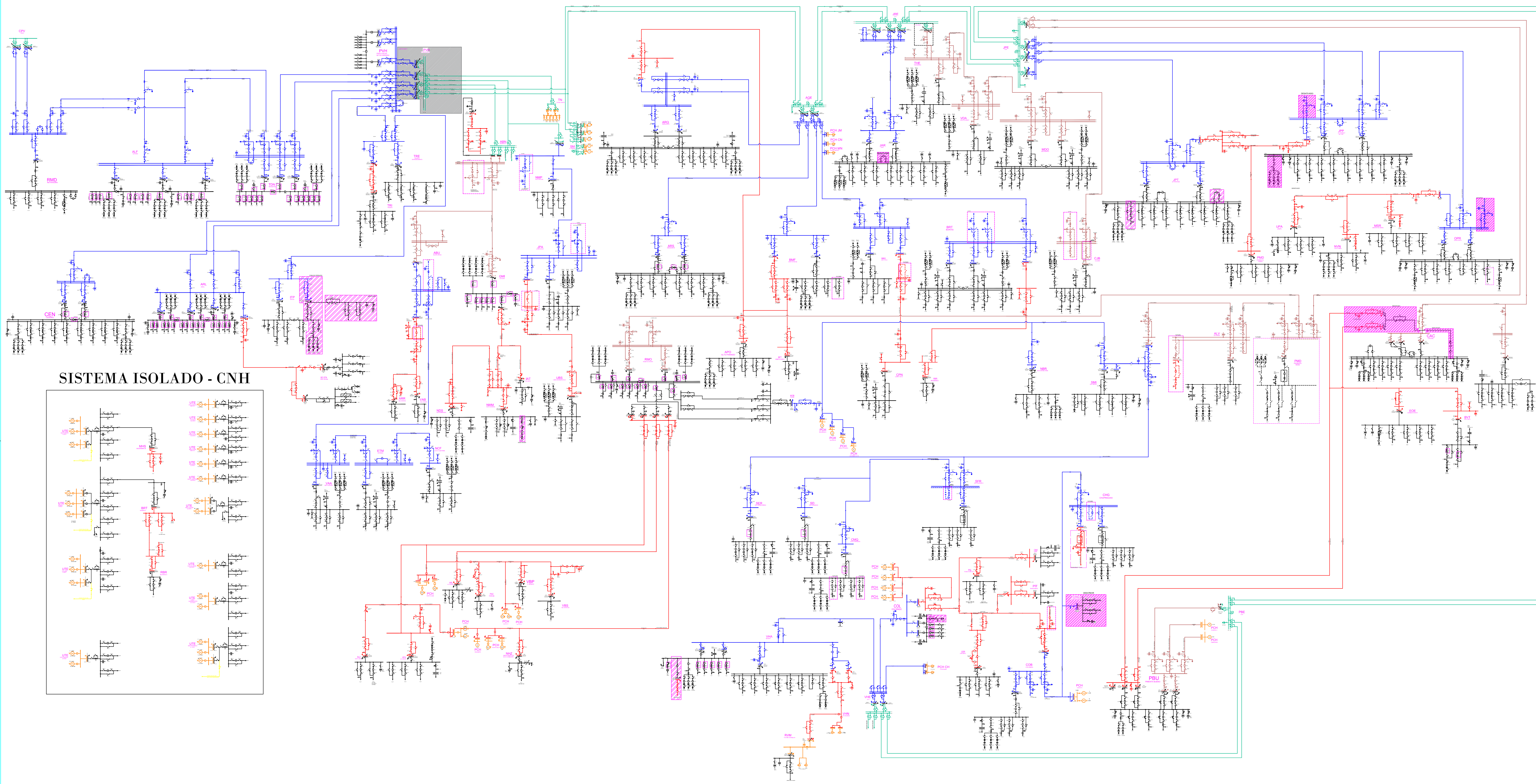

SISTEMA ISOLADO - CNH

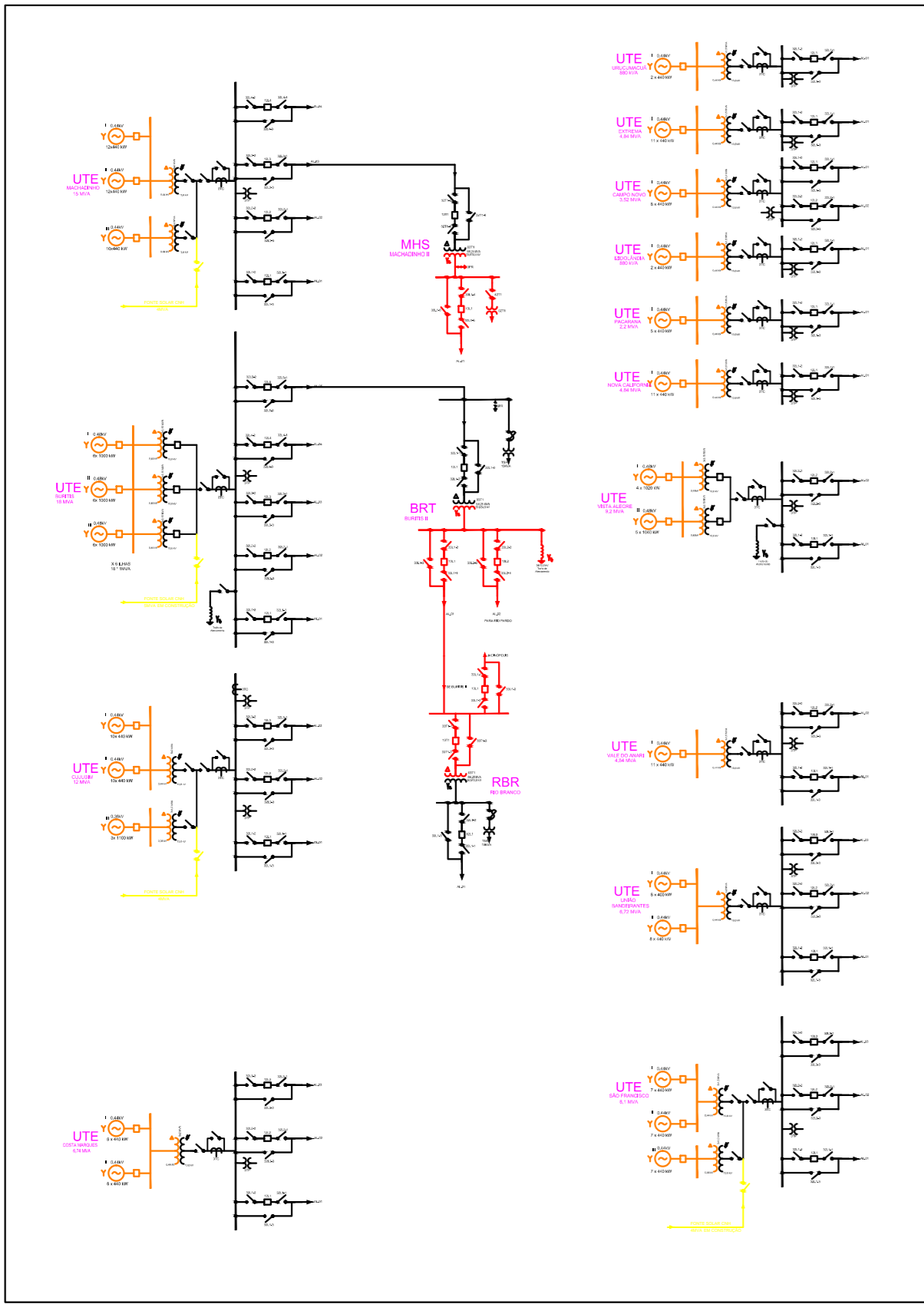

Legenda:

- █ 69kV
- █ 13,8kV
- █ 34,5kV
- █ 138kV
- █ 230kV
- Desativar

		RONDÔNIA	REVISÃO: 015	DATA REVISÃO: 29/11/2022	FOLHA: ÚNICA
ASSUNTO: DIAGRAMA UNIFILAR SE RONDÔNIA					
PASTA:					
MOTIVO DA REVISÃO: ATUALIZAÇÃO			DATA: JUN/2021		
AUTOR PROJETO: ENG° WELLISSON GOMES			CONFERIDO: ENG° ADJAN CASTRO		
DESENHO: AMANDA			ESCALA: S/ ESCALA		
			01/01		