

RELATÓRIO DE INTERRUÇÃO EM SITUAÇÃO DE EMERGÊNCIA 09/2023 (RISE 007-2023): INTERRUÇÃO NA ÁREA DE CONCESSÃO DA ENERGISA EM 03 à 20/09/2023

ELABORAÇÃO

Agnes Felipe Lima de Moura
Supervisor de Pós Operação III

REVISÃO

Ramon Leal Pessoa
Gerente de Operação

SUMÁRIO

| | | |
|---------|--|----|
| 1. | INTRODUÇÃO | 4 |
| 1.1. | OBJETIVO | 4 |
| 2. | FUNDAMENTAÇÃO REGULATÓRIA | 5 |
| 3. | DESCRIÇÃO DO EVENTO | 7 |
| 3.1. | CAUSA ORIGEM DO EVENTO | 9 |
| 3.2. | DETALHAMENTO DO EVENTO | 9 |
| 3.2.1. | Código do evento, definido pela distribuidora..... | 9 |
| 3.2.2. | Quantidades de UCs | 10 |
| 3.2.3. | Danos no Sistema Elétrico | 10 |
| 3.2.4. | Ações da Distribuidora para Recomposição | 10 |
| 3.2.5. | Subestações e Municípios Atingidos..... | 11 |
| 3.2.6. | Quantidades de Interrupções | 13 |
| 3.2.7. | Data e hora de início das interrupções | 13 |
| 3.2.8. | Data e hora do término das interrupções..... | 14 |
| 3.2.9. | Média da duração das interrupções | 14 |
| 3.2.10. | Duração da interrupção mais longa | 17 |
| 3.2.11. | Soma do CHI das Interrupções associadas ao evento | 17 |
| 3.2.12. | Abrangência | 17 |
| 3.3. | CRONOLOGIA..... | 27 |
| 3.4. | IMPACTOS DO EVENTO | 76 |
| 3.4.1. | DEC | 77 |
| 4. | ENQUADRAMENTO DO EVENTO - SITUAÇÃO DE EMERGÊNCIA..... | 77 |
| 4.1. | REQUISITO PRIMÁRIO | 78 |
| 4.2. | REQUISITO COMPLEMENTAR..... | 79 |
| 5. | CONSIDERAÇÕES FINAIS..... | 80 |
| | ANEXO I - Descrição e Relação dos Equipamentos Afetados | 81 |
| | ANEXO II - MATÉRIAS VEICULADAS NA MÍDIA | 83 |
| | ANEXO III - LAUDO DAS CONDIÇÕES ATMOSFÉRICAS . Erro! Indicador não definido. | |

1. INTRODUÇÃO

Em linha com os requisitos regulatórios vigentes, o Relatório de Interrupção em Situação de Emergência 007-2023 apresenta detalhes do evento significativo registrado no estado de Rondônia, na área de concessão da **Energisa Rondônia (ERO)**, o evento climático atingiu todo o Estado, evidenciando os registros comprobatórios da **situação de emergência** constatada.

Como premissa para detalhamento dos fatos, foi tomado como referência o horário oficial local em Porto Velho - RO, sede da concessionária, correspondente ao Fuso GMT-4h (*Greenwich Mean Time -4 horas*).

1.1. OBJETIVO

De modo geral, o presente documento tem como objetivo geral descrever detalhadamente os eventos de interrupção registrados na área de concessão da ENERGISA, observadas pela empresa por volta das 20h:10min (horário local) do dia 03/09/2023, oriundo de condições climáticas adversas que culminaram na interrupção do fornecimento de energia elétrica para unidades consumidoras localizadas no Estado de Rondônia.

De modo específico, este relatório materializa evidências que caracterizam o enquadramento do evento de descontinuidade no fornecimento de energia elétrica como uma “**Interrupção em Situação de Emergência**”.

2. FUNDAMENTAÇÃO REGULATÓRIA

Conforme previsto no Módulo 8 dos Procedimentos de Distribuição de Energia Elétrica no Sistema Elétrico Nacional (Prodist), “Item 187”, na alínea “c” transcrito adiante, a Agência Nacional de Energia Elétrica (ANEEL) estabelece exceções (expurgos) aplicadas na apuração dos indicadores Coletivos de Continuidade (DEC/FEC):

“187. Na apuração dos indicadores DEC e FEC não devem ser consideradas as seguintes situações:

- a) falha nas instalações da unidade consumidora que não provoque interrupção em instalações de terceiros;*
- b) interrupção decorrente de obras de interesse exclusivo do usuário e que afete somente sua unidade consumidora;*
- c) Interrupção em Situação de Emergência - ISE;*
- d) suspensão por inadimplemento do consumidor;*
- e) suspensão por deficiência técnica ou de segurança das instalações da unidade consumidora que não provoque interrupção em instalações de terceiros, previstas em regulamentação;*
- f) interrupção vinculada à programa de racionamento instituído pela União;*
- g) interrupção ocorrida em Dia Crítico;*
- h) interrupção oriunda de atuação de Esquema Regional de Alívio de Carga - ERAC estabelecido pelo ONS;*e
- i) interrupção de origem externa ao sistema de distribuição”.*

De modo complementar, tais exceções também são aplicadas nos Indicadores Individuais de Continuidade (DIC/FIC/DMIC/DICRI), conforme exposto nos itens 178, 179 e 180 do Módulo 8 do Prodist:

“178. Na apuração dos indicadores DIC e FIC não serão consideradas as interrupções previstas no item 187”.

“179. Na apuração do indicador DMIC, além das interrupções referidas no item 178. também não deverão ser consideradas aquelas oriundas de desligamentos programados [...]”.

“180. Na apuração do indicador DICRI não serão consideradas as interrupções previstas no item 178, com exceção da alínea “g””.

Sobre este contexto, destaca-se que a definição do conceito “Interrupção em Situação de Emergência” - tipificação de expurgo exposto na alínea “c”. do item 187 - é apresentada no Módulo 1 do Prodist como:

“208. Interrupção em Situação de Emergência - ISE:

Interrupção originada no sistema de distribuição, resultante de Evento que comprovadamente impossibilite a atuação imediata da distribuidora e que não tenha sido provocada ou agravada por esta e que seja:

- i. Decorrentes de Evento associado a Decreto de Declaração de Situação de Emergência ou Estado de Calamidade Pública emitido por órgão competente; ou*
- ii. Decorrentes de Evento cuja soma do CHI das interrupções ocorridas no sistema de distribuição seja superior ao calculado conforme a equação a seguir:*

$$2.612 \times N^{0,35}$$

Equação 1 - Cálculo do CHI limite para avaliação de ISE

Onde: N - número de unidades consumidoras faturadas e atendidas em BT ou MT do mês de outubro do ano anterior ao período de apuração.”.

Desse modo, depreende-se que o conceito de **Interrupção em Situação de Emergência** foi concebido pelo órgão regulador para tipificar eventos excepcionais e de alta severidade. Assim, a caracterização do expurgo de um determinado evento gerador de interrupção neste escopo, estará condicionada, **primariamente**, ao cumprimento do especificado no trecho: “[...] *Interrupção originada no sistema de distribuição, resultante de Evento que comprovadamente impossibilite a atuação imediata da distribuidora e que não tenha sido provocada ou agravada por esta[...]*”

De modo **complementar**, deve-se ainda atender a alínea “i” - relacionada a emissão de Decreto de Situação de Emergência / Estado de Calamidade - ou a alínea “ii” - relacionada a cálculo objetivo do CHI (Cliente x Horas Interrompidas), representativo direto da magnitude do evento.

3. DESCRIÇÃO DO EVENTO

O evento que ocorreu na área de atuação da Energisa/Rondônia no período de 03/09/2023 a 20/09/2023 foi causado por tempestades uma banda de nebulosidade convectiva associada a um sistema frontal atuando no estado de Rondônia e que gerou descargas e ventos fortes no estado. O sistema pode ser visto na imagem no infravermelho com realce do satélite GOES-16 na Figura 1.



Figura 1 - Imagens de satélite no infravermelho com realce do satélite GOES-16 às 21:00 UT do dia 04/09. As cores indicam diferentes temperaturas dos topos das nuvens.

Neste contexto, a imagem acima na noite do dia 04/09/2023 (horário local de Porto Velho), a concessão da Energisa Rondônia, já estava sendo afetada, por variações climáticas, com fortes chuvas acompanhadas de ventos fortes e descargas atmosféricas sendo essa combinação fundamental para ocasionar transtornos ao sistema elétrico.

Dadas as características do evento climático, a Energisa Rondônia atuou de modo prioritário com operadores e equipes em campo para viabilizar a recomposição do sistema. Contudo, as condições climáticas impactaram significativamente na atuação das equipes em campo, causando fechamento de vias de acesso, reduzindo a capacidade de locomoção, agravando riscos de acidentes e comprometendo a segurança das equipes.

3.1. CAUSA ORIGEM DO EVENTO

Os eventos de interrupção objeto deste relatório tiveram origem devido condições climáticas muito intensas (Descargas atmosféricas e ventos fortes) em todo estado de Rondônia, de modo a verificar que os eventos se enquadram em uma situação de emergência em conformidade com disposto no Anexo I da Instrução Normativa nº 01, de 24 de agosto de 2012 do Ministério da Integração Nacional referente à Codificação Brasileira de Desastres - COBRADE, deve-se procurar descrever o evento como fazendo parte de um ou mais Subtipos preconizados como uma Interrupção em Situação de Emergência pela COBRADE e demonstrar sua intensidade condizente com uma situação de emergência conforme descrito na Instrução Normativa. A COBRADE divide os desastres naturais em cinco Grupos, treze Subgrupos, vinte e quatro Tipos e vinte e três Subtipos. Dentro desta classificação e no contexto deste relatório, encontra-se o Grupo Desastres Meteorológicos que em seu item 1.3.1.2 contempla o Subgrupo Sistemas de Grande Escala/Escala Regional acompanhado de grande ocorrência de descargas e fortes ventos.

O enquadramento leva em conta as pesquisas realizadas pelo Grupo de Eletricidade Atmosférica (ELAT) do Instituto Nacional de Pesquisas Espaciais (INPE), pela National Weather Service (National Weather Service, 2015), bem como escalas de precipitação e de ventos (Byers, 1944).

3.2. DETALHAMENTO DO EVENTO

3.2.1. Código do evento, definido pela distribuidora.

As **1.960** ocorrências objetos deste relatório foram registrados em formulários próprios no Sistema de Gestão da Distribuição (SGD) da ENERGISA com identificador de número de interrupção, contidos na **Tabela 2**.

3.2.2. Quantidades de UCs

Os eventos registrados provocaram interrupções no fornecimento de energia elétrica de 296.501 unidades consumidoras (44%) do total de consumidores desta concessionária.

3.2.3. Danos no Sistema Elétrico

Foi identificada dificuldade no atendimento as ocorrências devidas as condições adversas do clima. Ventos e chuvas fortes. As principais atividades exercidas pelas equipes nestes dois dias foram:

- Reparo de cabos partidos;
- Reparo ou substituição de conexões;
- Retirada de árvore da rede;
- Retirada e substituição de postes quebrados;
- Reparo e substituição de cruzetas;
- Reparo e substituição de isoladores;
- Reparo em religador;
- Reparo em chaves fusíveis.

A descrição detalhada desses equipamentos e sua importância para o sistema de distribuição podem ser encontrados no Anexo I.

3.2.4. Ações da Distribuidora para Recomposição

Com a identificação do aumento expressivo na quantidade de ocorrências, o Plano de Contingência da empresa foi acionado visando agilizar o atendimento e minimizar os impactos.

As equipes foram acionadas conforme os níveis estabelecidos no plano de contingência da concessionária, que estabelece os seguintes critérios:

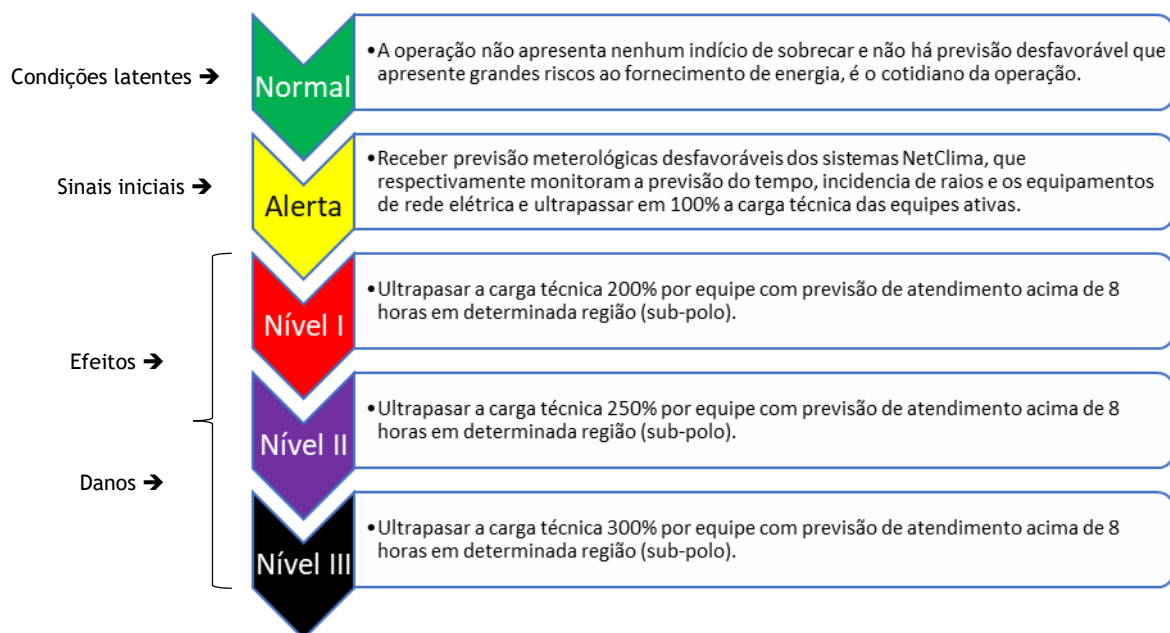

Abaixo segue a relação do quadro de equipes escaladas para o mês de agosto, com destaque das equipes acionadas na semana do evento.



Gráfico 1: Média de quantidade de equipes X equipe durante o evento.

3.2.5. Subestações e Municípios Atingidos

Devido ao período de climatização adversa no Estado foram registradas **1.960** ocorrências, sendo um número bastante expressivo se tratando de atendimento. Tais clientes encontram-se em diversas localidades, são elas:

Alta Floresta, Alto Alegre, Alto Paraiso, Alvorada Doeste, Anari, Ariquemes, Buritis, Cabixi, Cacaulândia, Cacoal, Campo Novo De Rondônia, Candeias Do Jamari, Castanheiras, Cerejeiras, Chupinguaia, Colina Verde, Colorado Doeste, Corumbiara, Costa Marques, Cujubim, Distrito De Nova Dimensão, Distrito de Triunfo, Espigão Doeste, Extrema, Governador Jorge Teixeira, Guajará Mirim, Itapuã Do Oeste, Izidolândia, Jacy Paraná, Jacinopolis, Jaru, Ji Paraná, Machadinho Doeste, Ministro Andrezza, Mirante Da Serra, Monte Negro, Nova Brasilândia, Nova Mamoré, Nova União, Novo Horizonte Do Oeste, Novo Plano, Ouro Preto Doeste, Parecis, Pimenta Bueno, Pimenteiras, Porto Velho, Presidente Medici, Primavera, Querência do Norte, Rio Crespo, Rolim De Moura, Rondonias, Santa Luzia, São Carlos, São Felipe, São Francisco Do Guaporé, São Miguel Do Guaporé, Seringueiras, Tancredópolis, Tailândia, Teixeirópolis, Theobroma, União Bandeirantes, Urupá, Vale Do Anari, Vale Do Paraiso, Vila De Abunã, Vila De Calama, Vila Dom Bosco, Vista Alegre do Abunã, Vilhena.

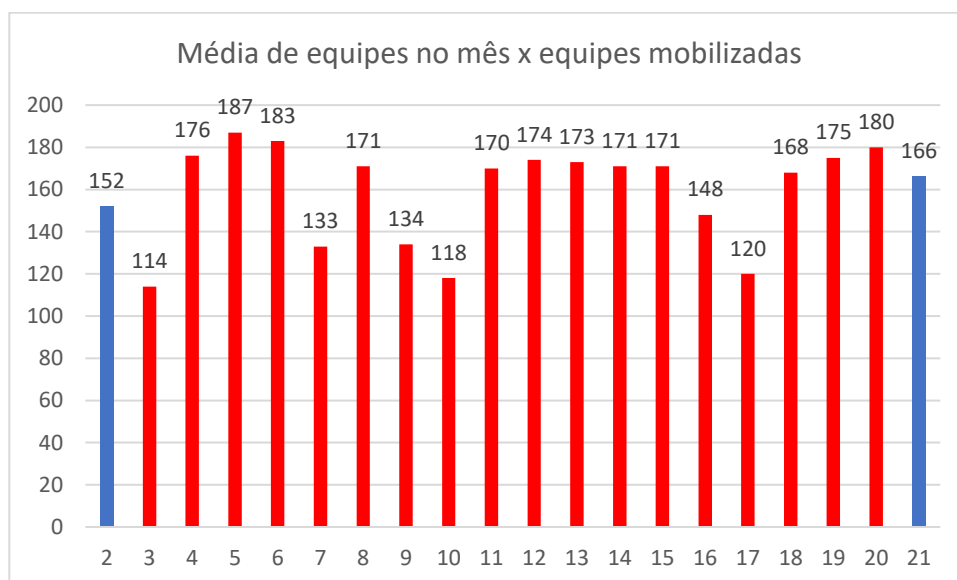
O quadro 1 exibe a lista de subestações atingidas:

| SUBESTAÇÕES ATINGIDAS PELA ADVERSIDADE | |
|---|--|
| SUBESTAÇÃO DE ALTO ALEGRE | SUBESTAÇÃO DE MIRANTE DA SERRA |
| NOVA SE ABUNÃ | SUBESTAÇÃO DE NOVA BRASILANDIA |
| SUBESTAÇÃO DE ALTA FLORESTA | NOVA SE NOVA CALIFORNIA |
| SUBESTAÇÃO ALFAVILE | SE DISTRIBUIÇÃO NOVA DIMENSÃO |
| SE ALVORADA DO OSTE | SUBESTAÇÃO DE NOVO HORIZONTE E MIGRANTINOPOLIS |
| SUBESTAÇÃO DE ALTO PARAISO | SUBESTAÇÃO DE NOVA MAMORÉ |
| SUBESTAÇÃO AREAL | SE NOVA UNIÃO |
| SUBESTAÇÃO DE ARIQUEMES I 69KV | SUBESTAÇÃO DA USINA DE NAZARÉ |
| SUBESTAÇÃO REBAIXADORA 34,5/13,8 | SUBESTAÇÃO DE OURO PRETO |
| SUBESTAÇÃO ARIQUEMES 2 69KV | SUBESTACAO DE PARECIS |
| SE NOVA BOM FUTURO | SUBESTAÇÃO DE PIMENTA BUENO |
| SUBESTAÇÃO REBAIXADORA 34,5/13,8 | SUBESTAÇÃO DE OURO PRETO |
| SUBESTAÇÃO ARIQUEMES 2 69KV | SUBESTACAO DE PARECIS |
| SE NOVA BOM FUTURO | SUBESTAÇÃO DE PIMENTA BUENO |

ENERGISA RONDÔNIA - DISTRIBUIDORA DE ENERGIA S.A.

Av. dos Imigrantes, nº 4.137 - bairro Industrial

Porto Velho (RO) CEP: 76821-063

05.914.650/0001-66 2556637

(69) 3216 4000 | Fax. (69) 3222-8720 | www.energisa.com.br

| | |
|--|---------------------------------------|
| SE NOVA DE BURITIS 69/34,5/13,8KV | SUBESTAÇÃO DE PIMENTEIRAS DO OESTE |
| SUBESTAÇÃO BOA VISTA PACARANA | SUBESTAÇÃO PRESIDENTE MÉDICI 13,8 KV |
| SUBESTAÇÃO CACOAL 138 KV | SUBESTAÇÃO PLANALTO SÃO LUIZ |
| SUBESTAÇÃO DA USINA DE CALAMA | SUBESTAÇÃO DE PORTO VELHO |
| SUBESTAÇÃO DE CABIXI | SUBESTAÇÃO DA VILA DE RIO BRANCO |
| SUBESTAÇÃO DA USINA DE CONCEIÇÃO DA GALERA | SUBESTAÇÃO RIO MADEIRA |
| SUBESTAÇÃO CENTRO | SUBESTAÇÃO DE ROLIM DE MOURA |
| SUBESTAÇÃO CEREJEIRAS 34,5KV | SUBESTAÇÃO DA USINA RIO VERMELHO |
| SUBESTAÇÃO CHUPINGUAIA | SUBESTAÇÃO DA USINA DE SÃO CARLOS |
| NOVA SUBESTAÇÃO CJB 138/13,8KV | SUBESTAÇÃO DA USINA DE SANTA CATARINA |
| SUBESTAÇÃO COSTA MARQUES | SE SÃO DOMINGOS |
| SUBESTAÇÃO CORUMBIARA | SE SÃO FRANCISCO DO GUAPORÉ |
| SUBESTAÇÃO DE COLORADO DO OESTE | SUBESTAÇÃO DE SANTA LUZIA |
| NOVA SED CAMPO NOVO | SUBESTAÇÃO DE SÃO MIGUEL |
| SUBESTAÇÃO DE ESPÍÃO DO OESTE | SUBESTAÇÃO DA USINA DE SURPRESA |
| SED EXTREMA | SE SERINGUEIRAS |
| SUBESTAÇÃO GUAJARÁ MIRIM | SE SANTO ANTONIO 34,5/13,8 KVA |
| SUBESTAÇÃO DE IATA | SE THEOBROMA 138/13,8KV |
| SUBESTAÇÃO DE ITAPUÃ DO OESTE | SUBESTAÇÃO TIRADENTES |
| SUBESTAÇÃO DA USINA DE ZIDOLANDIA | SE REBAIXADORA |
| SUBESTAÇÃO JARÚ | SE REBAIXADORA 34,5/13,8KV |
| SED NOVA DE JACI PARANÁ | SUBESTAÇÃO DA USINA DE URUCUMACUÃ |
| SUBESTAÇÃO JI-PARANÁ I | SUBESTAÇÃO DE URUPÁ |
| SUBESTAÇÃO JI-PARANA III | SED VISTA ALEGRE DO ABUNÃ |
| SE MACHADINHO MDO | NOVA SE VDA VALE DO ANARI |
| SUBESTAÇÃO MACHADINHO 2 | SUBESTAÇÃO DE VILHENA |
| SUBESTAÇÃO DE MONTE NEGRO | SUBESTAÇÃO DE VILHENA II |

Quadro 1 - Subestações atingidas

3.2.6. Quantidades de Interrupções

Considerando todo o universo do evento, foram verificadas 296.501 interrupções individuais.

3.2.7. Data e hora de início das interrupções

O início da primeira interrupção observada nos eventos foi registrado às 20h12min do dia 03/09/2023.

3.2.8. Data e hora do término das interrupções

O final da última interrupção observada nos eventos foi registrado às 11h05min do dia 25/09/2023.

3.2.9. Média da duração das interrupções

Considerando o universo de **1.960** ocorrências oriundas do evento de clima adverso, dentro da área de concessão da Energisa Rondônia afetando cerca de 296.501 unidades consumidoras, observou-se uma duração média dos atendimentos igual a 964 minutos (realizado de setembro).

O gráfico a seguir compara a média do tempo de atendimento executado em dias normais com os dias de situação de emergência:



Gráfico 2 - Média dos tempos de atendimento (Minutos), em vermelho a performance diária durante o período.

Logo abaixo, seguem os gráficos com informações dos tempos de atendimento segregados em tempos de preparo, deslocamento e execução.



Gráfico 3 - Média dos tempos de Preparo (Minutos), em azul o observado fora do período de adversidade e em vermelho a performance diária durante o período.

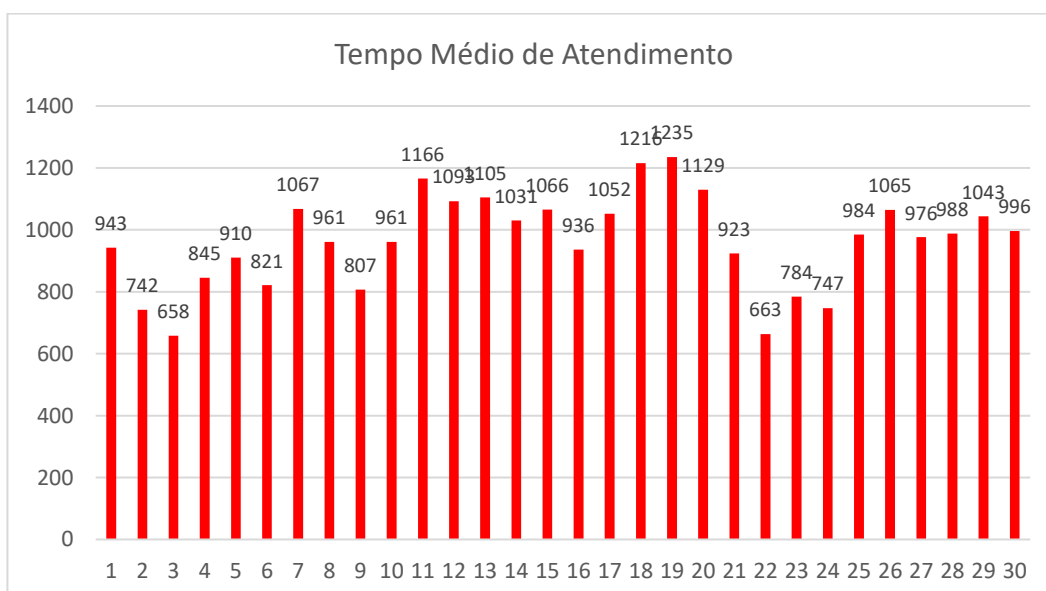

Gráfico 4 - Média dos tempos de Descolamento (Minutos), em vermelho a performance diária durante o período.

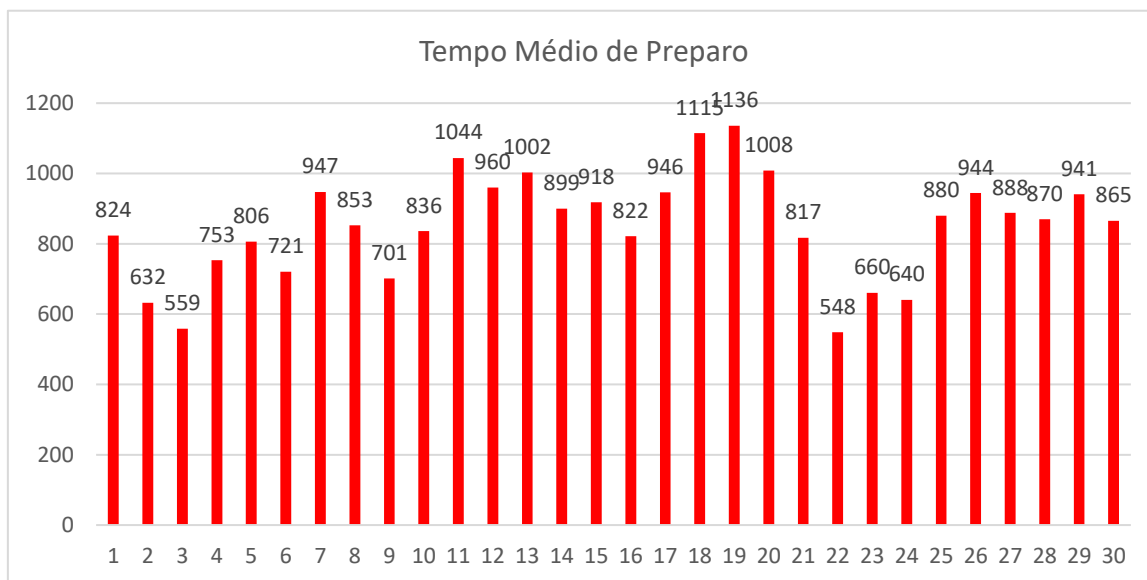

Gráfico 5 - Média dos tempos de execução (Minutos), em vermelho a performance diária durante o período.

O gráfico abaixo apresenta a evolução das quantidades de ocorrências em contraste com a performance média diária verificada no período de apuração.

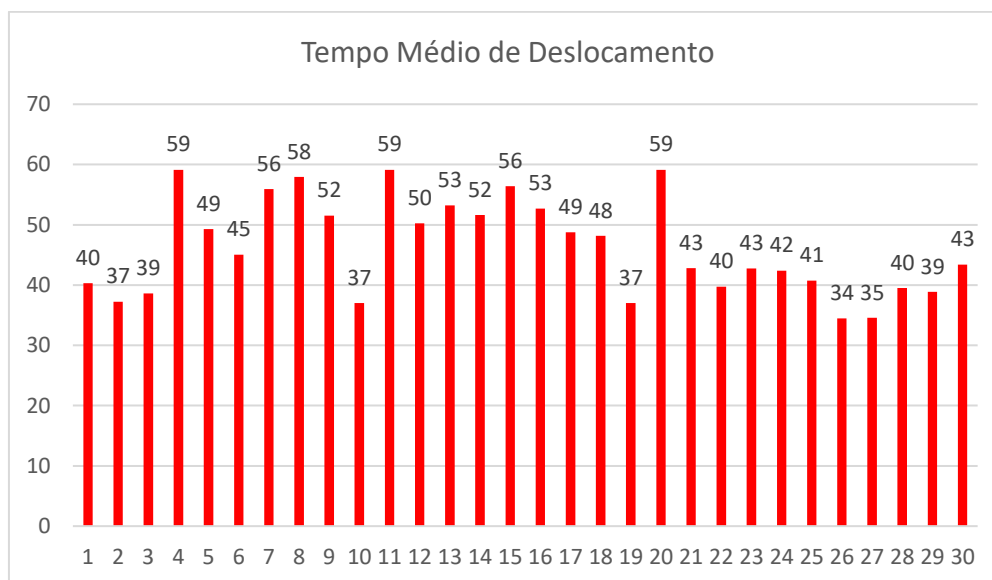

Gráfico 6 - Ocorrências em Situação de Emergência

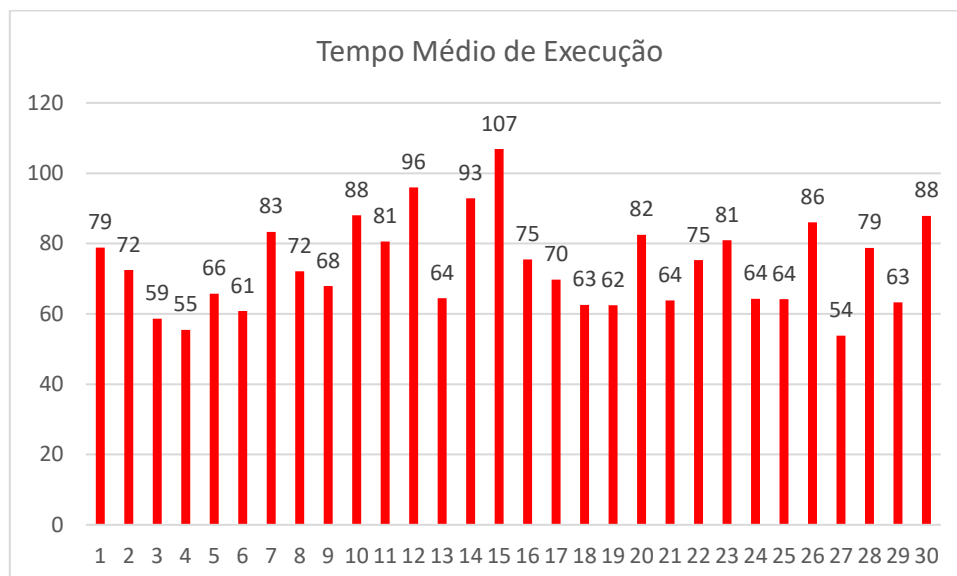
É notável a disparidade do número de ocorrências em relação ao período de adversidade climática, há uma diferença relativa de 47% maior que o restante do mês.

3.2.10. Duração da interrupção mais longa

Detalhando-se o conjunto de interrupções individuais registradas, verifica-se que a interrupção contínua mais longa no evento ocorreu para 1 consumidor, registrando aproximadamente **174** horas de duração. Trata-se de um evento em um atendimento na localidade Nova Brasilândia. Neste evento houve avaria no transformador do consumidor por uma descarga atmosférica, sendo necessária a substituição do ativo. É válido ainda considerar que o acesso a localidade é dado por vias vicinais e o consumidor ainda localizado na zona rural da localidade.

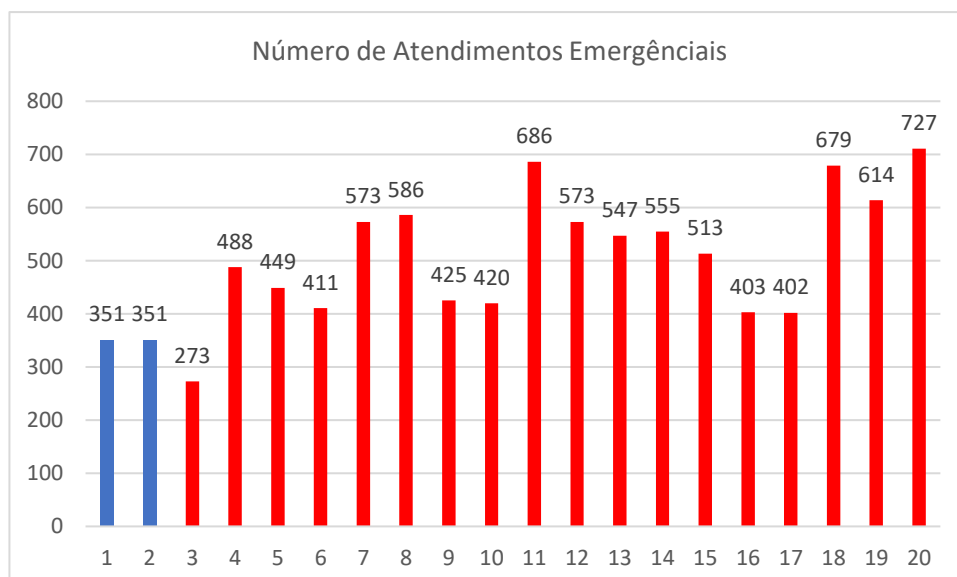
3.2.11. Soma do CHI das Interrupções associadas ao evento

O valor do CHI (**Consumidor x Hora Interrompido**), correspondente ao somatório dos DIC's associados ao evento, foi de 1.482.436,98 horas.

3.2.12. Abrangência

As imagens adiante apresentam a área de concessão da Energisa e alguns exemplos das áreas afetadas no mapa pelos eventos de descargas atmosféricas, chuvas e ventos.

Detalhe das Subestações de Porto Velho



Figura 2 - Área de Concessão Energisa



Figura 3 - Descargas Atmosféricas Observadas - 04/09/2023

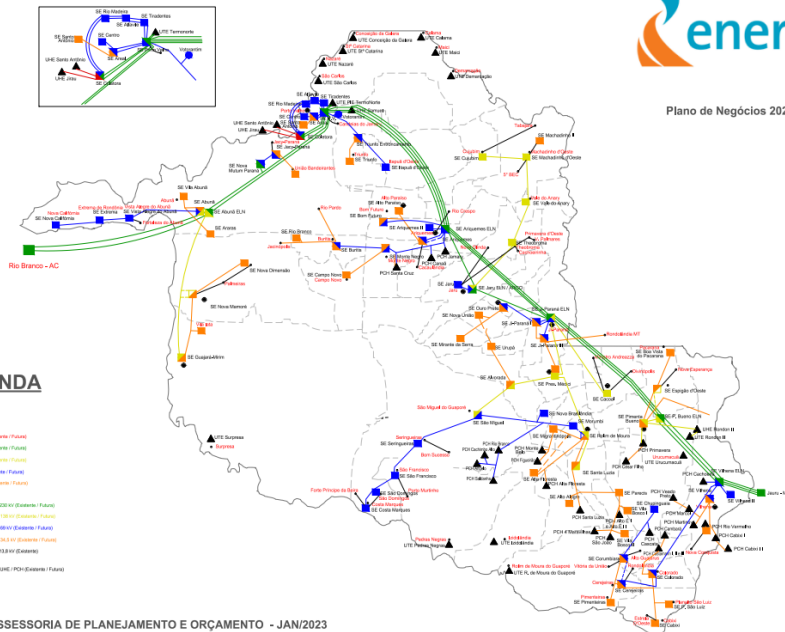

Figura 4 - Descargas Atmosféricas Observadas - 05/09/2023

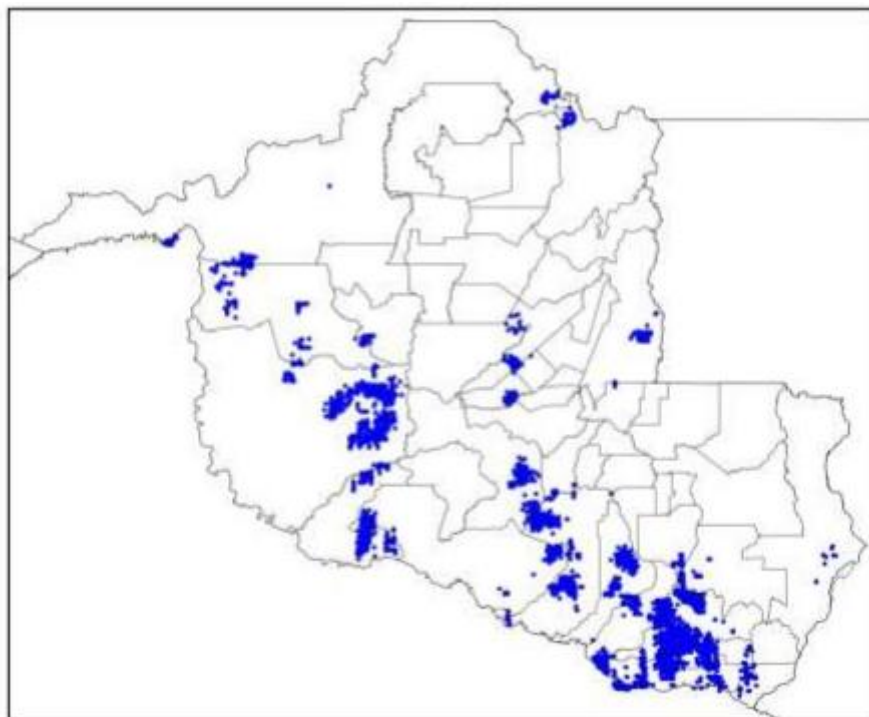

Figura 5 - Descargas Atmosféricas Observadas - 06/09/2023

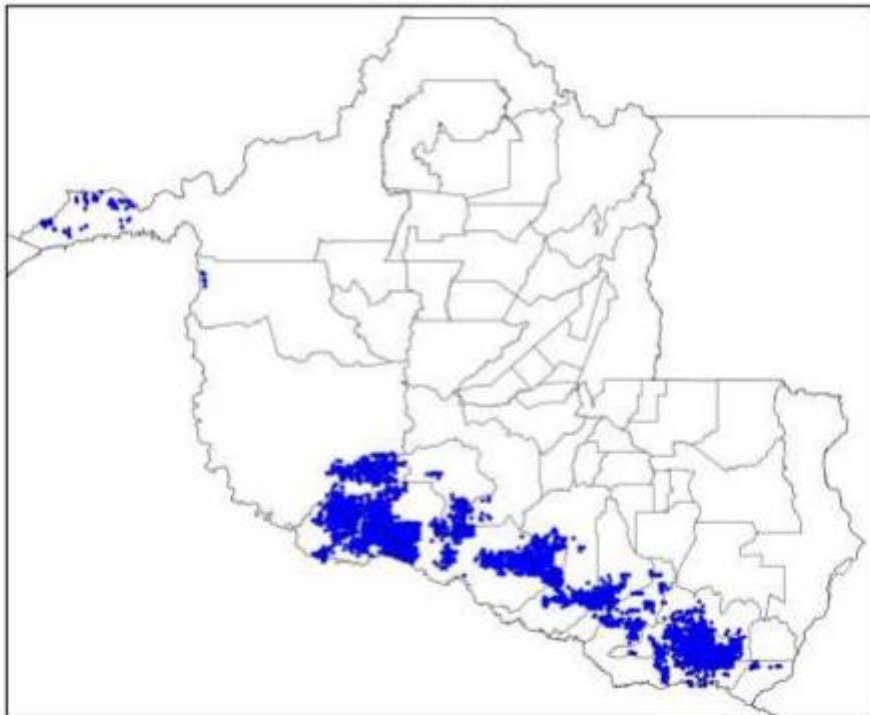

Figura 6 - Descargas Atmosféricas Observadas - 07/09/2023

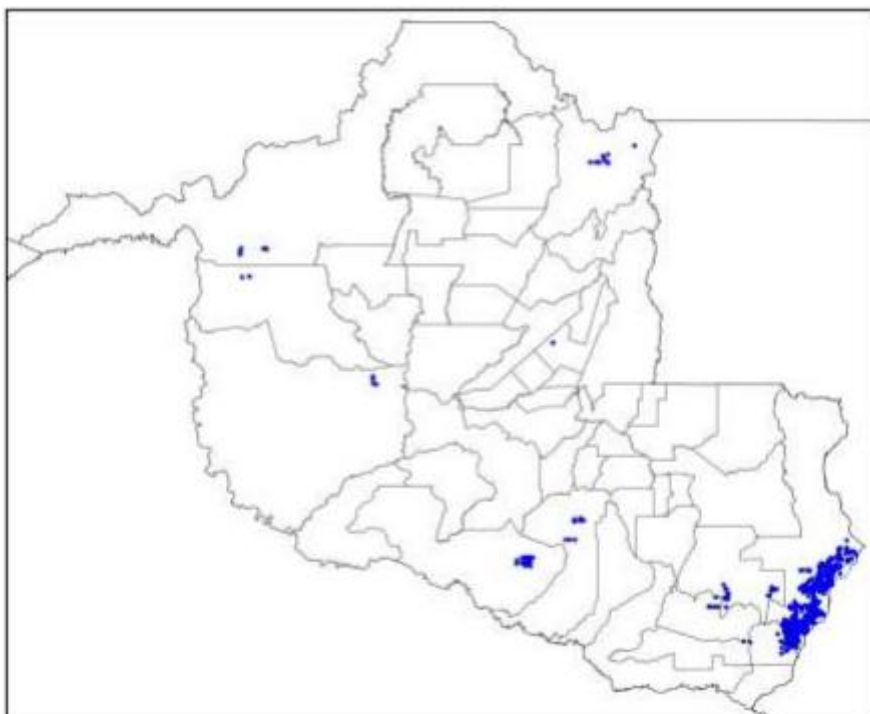

Figura 7 - Descargas Atmosféricas Observadas - 08/09/2023

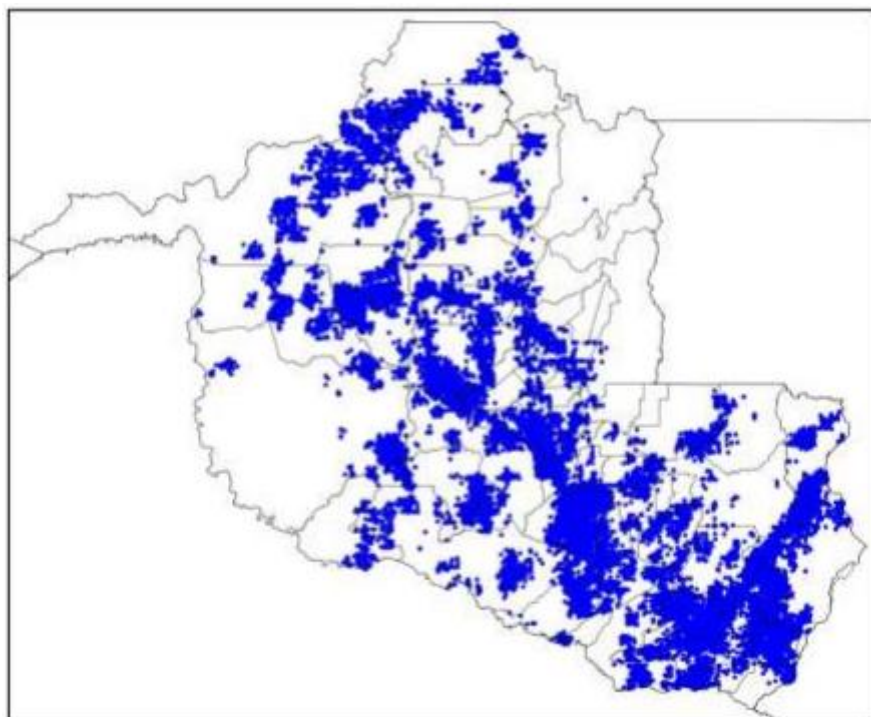

Figura 8 - Descargas Atmosféricas Observadas - 09/09/2023

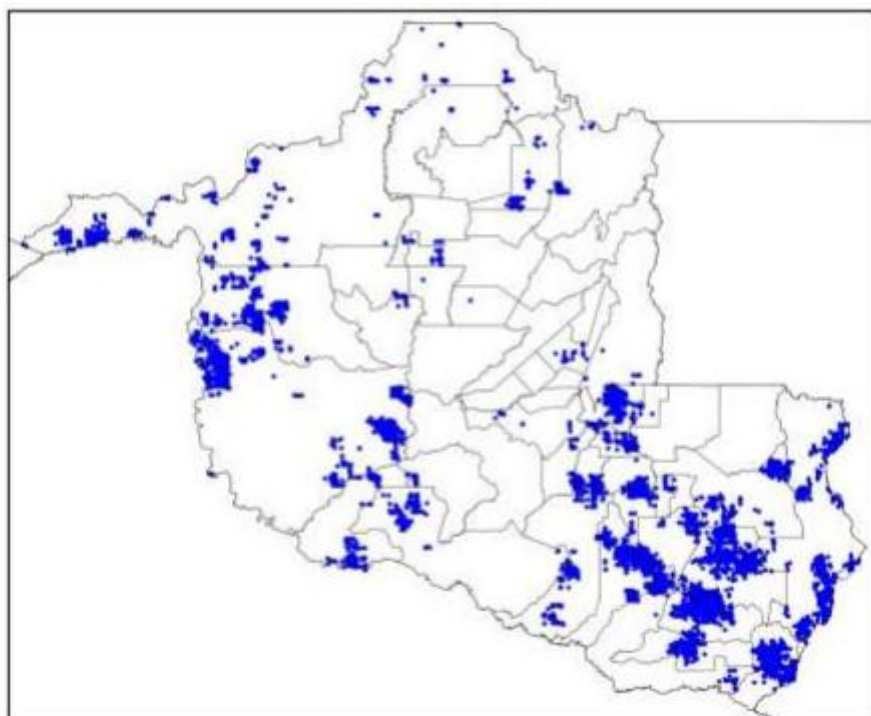

Figura 9 - Descargas Atmosféricas Observadas - 10/09/2023

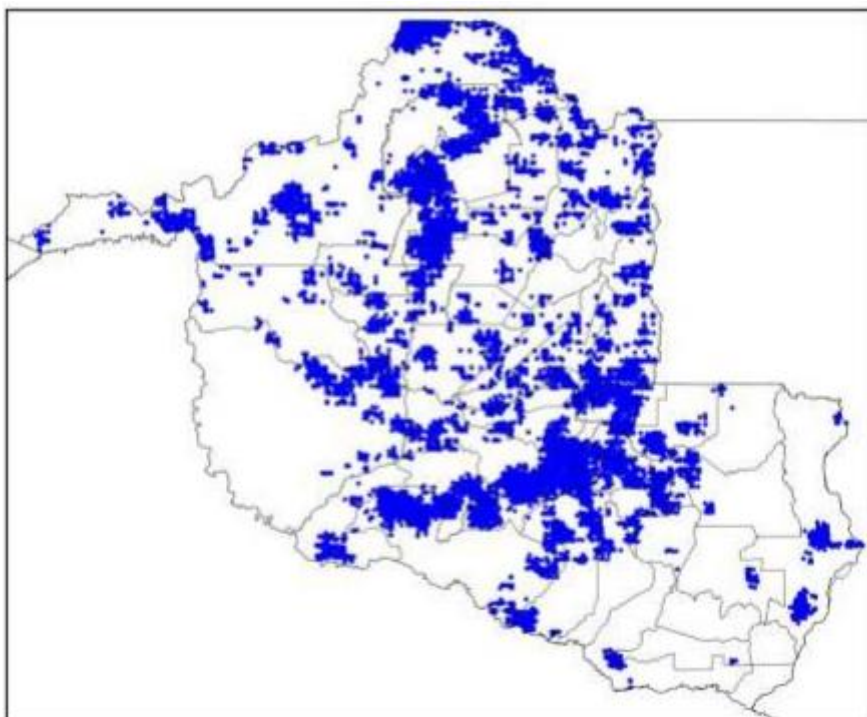

Figura 10 - Descargas Atmosféricas Observadas - 11/09/2023

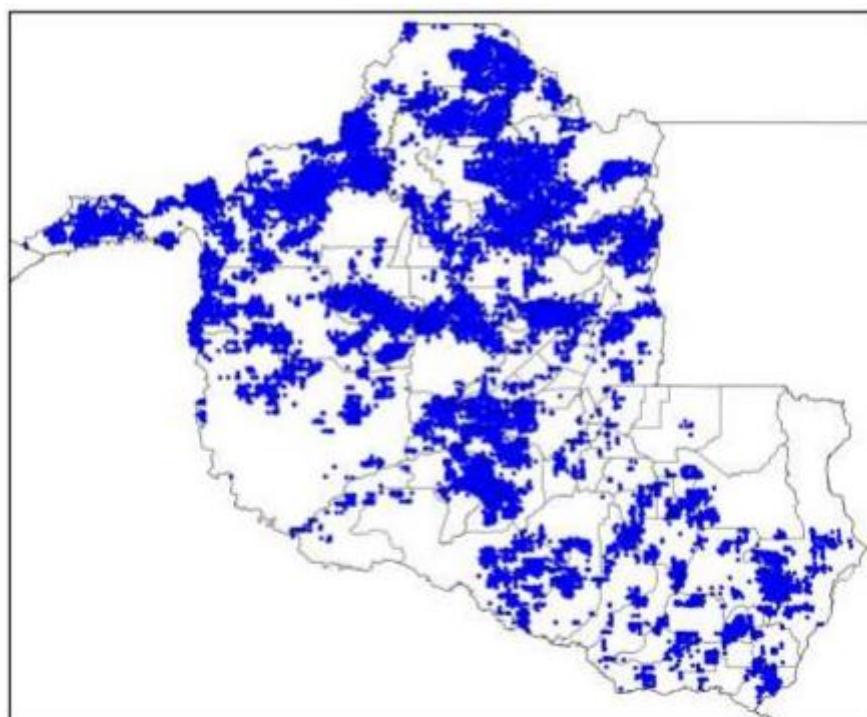

Figura 11 - Descargas Atmosféricas Observadas - 12/09/2023

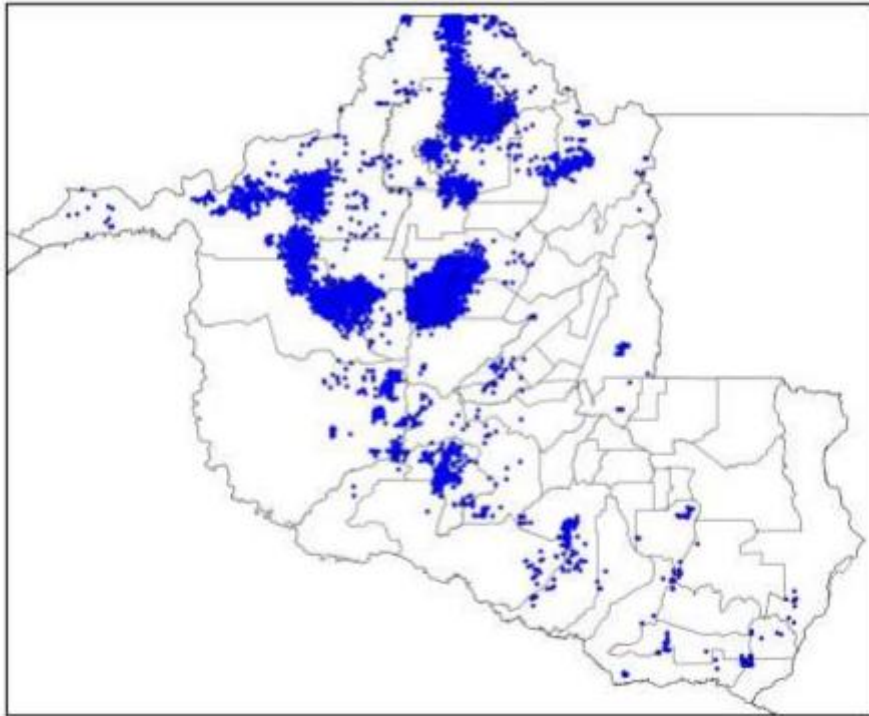

Figura 12 - Descargas Atmosféricas Observadas - 13/09/2023

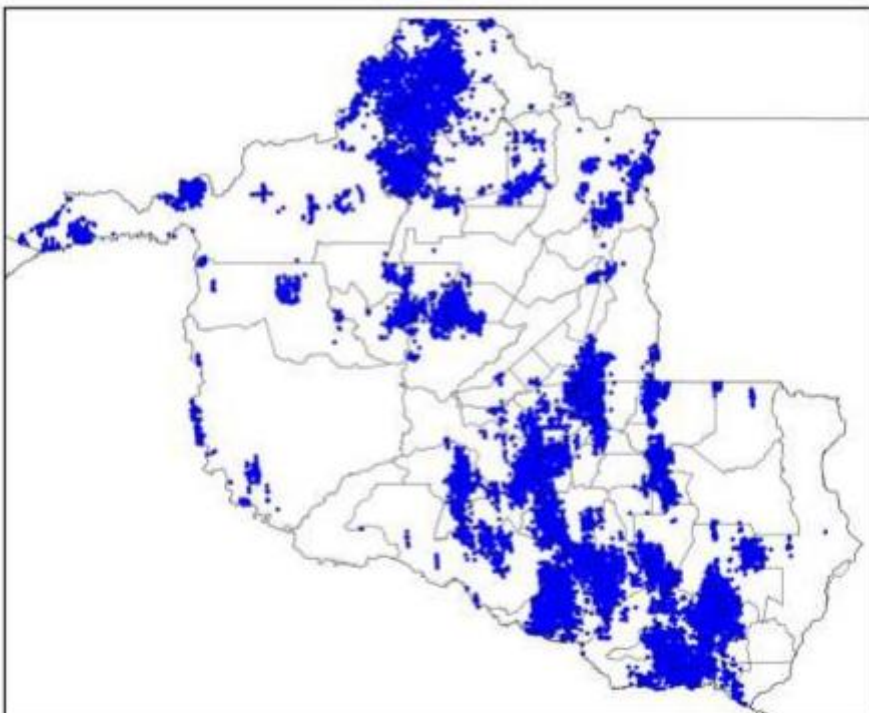

Figura 13 - Descargas Atmosféricas Observadas - 14/09/2023

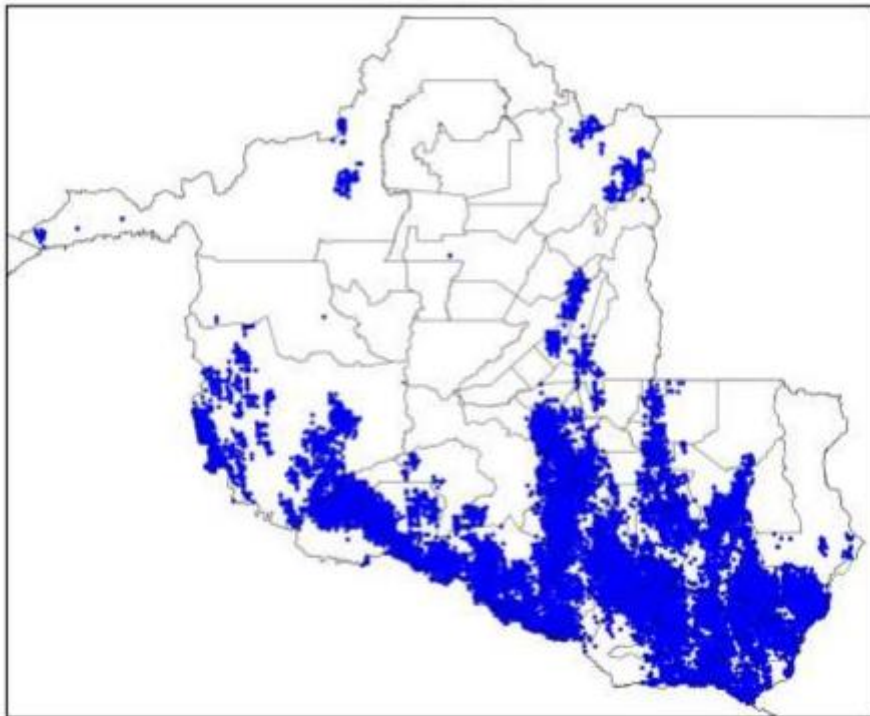

Figura 14 - Descargas Atmosféricas Observadas - 15/09/2023

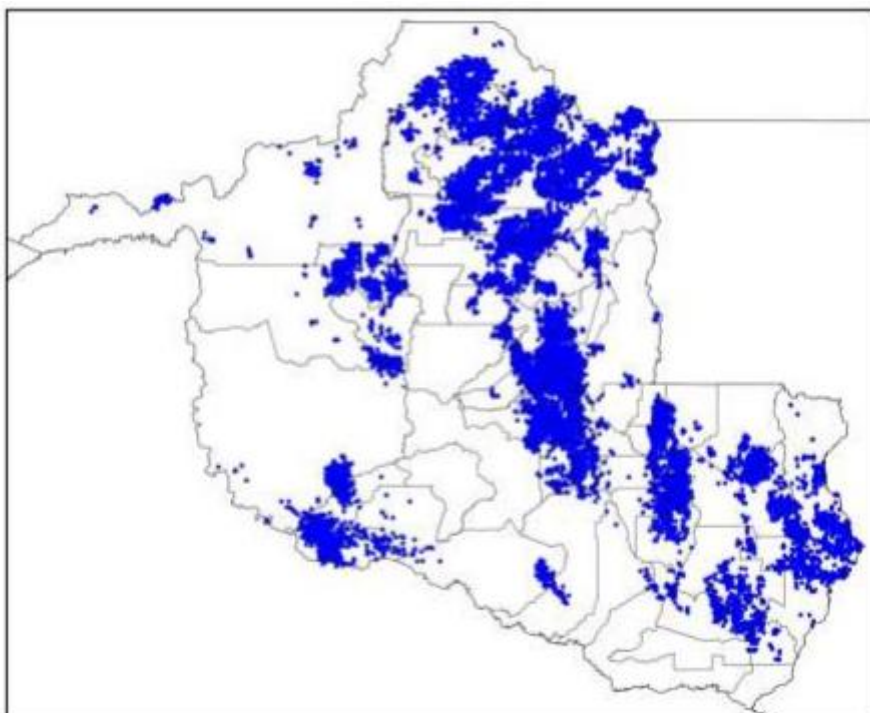

Figura 15 - Descargas Atmosféricas Observadas - 16/09/2023

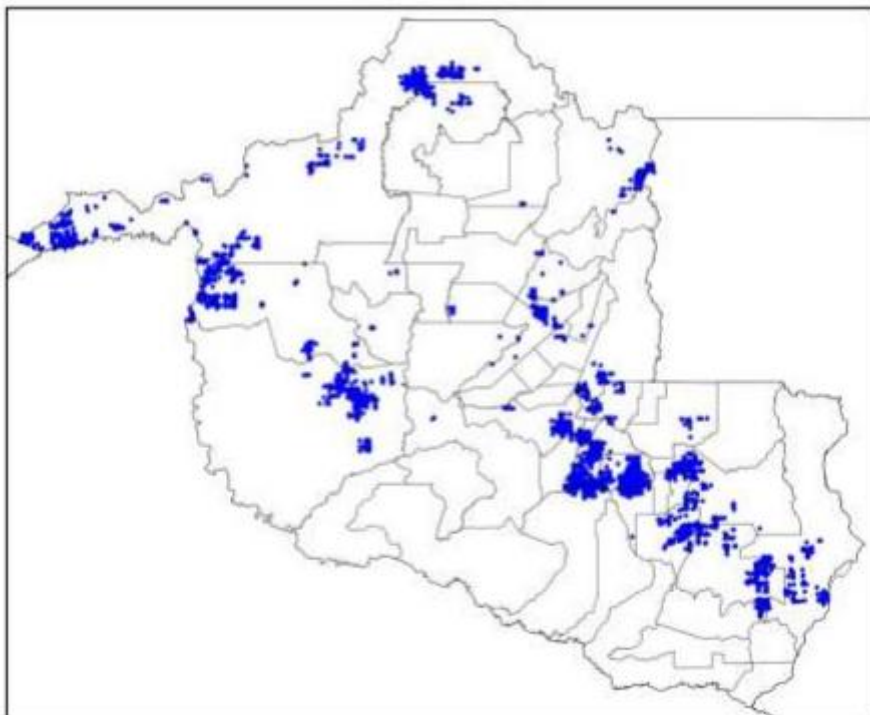

Figura 16 - Descargas Atmosféricas Observadas - 17/09/2023

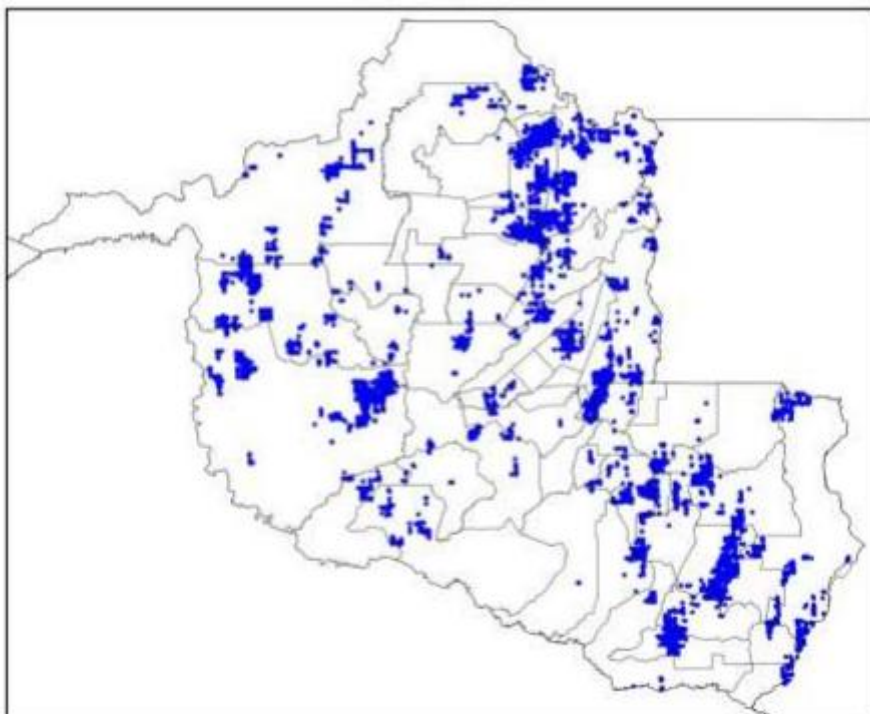

Figura 17 - Descargas Atmosféricas Observadas - 18/09/2023

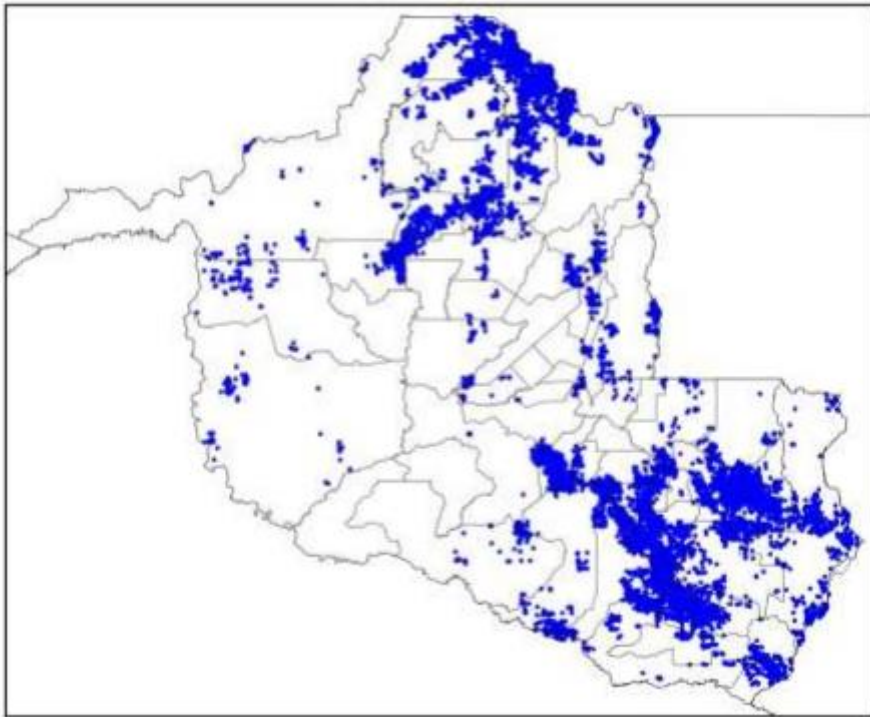

Figura 18 - Descargas Atmosféricas Observadas - 19/09/2023

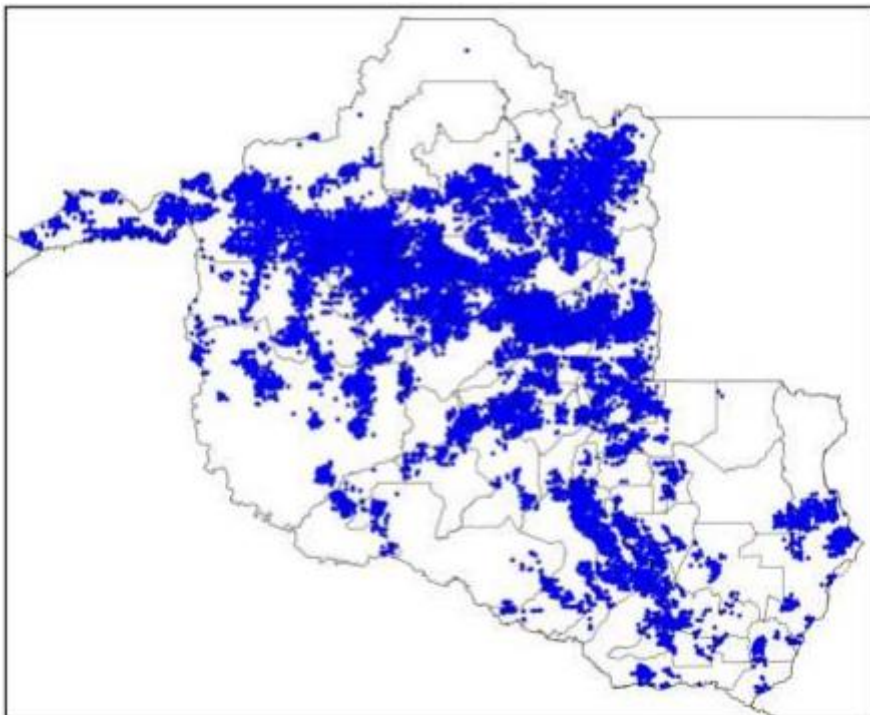

Figura 19 - Descargas Atmosféricas Observadas - 20/09/2023

Em termos temporais, as descargas e os ventos foram das 20:10 (horário local) do dia 03/09 as 19:50 (horário local) do dia 20/09 conforme relatório técnico em anexo. O sistema foi acompanhado de ventos fortes com intensidades de ao menos 80km/h na região. Conforme a Escala de Beaufort, que classifica a intensidade dos ventos tendo em conta a sua velocidade, ventos desta magnitude são capazes de derrubar árvores e jogá-los sobre a rede elétrica.

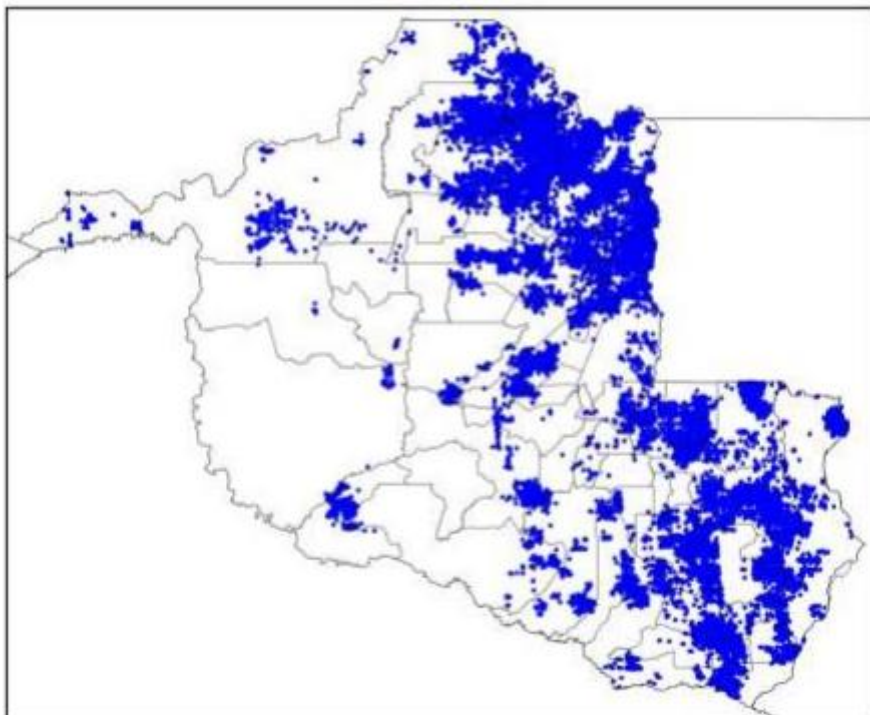
3.3. CRONOLOGIA

As Ocorrências afetadas no evento encontram-se apresentadas em ordem cronológica na Quadro 2 adiante.

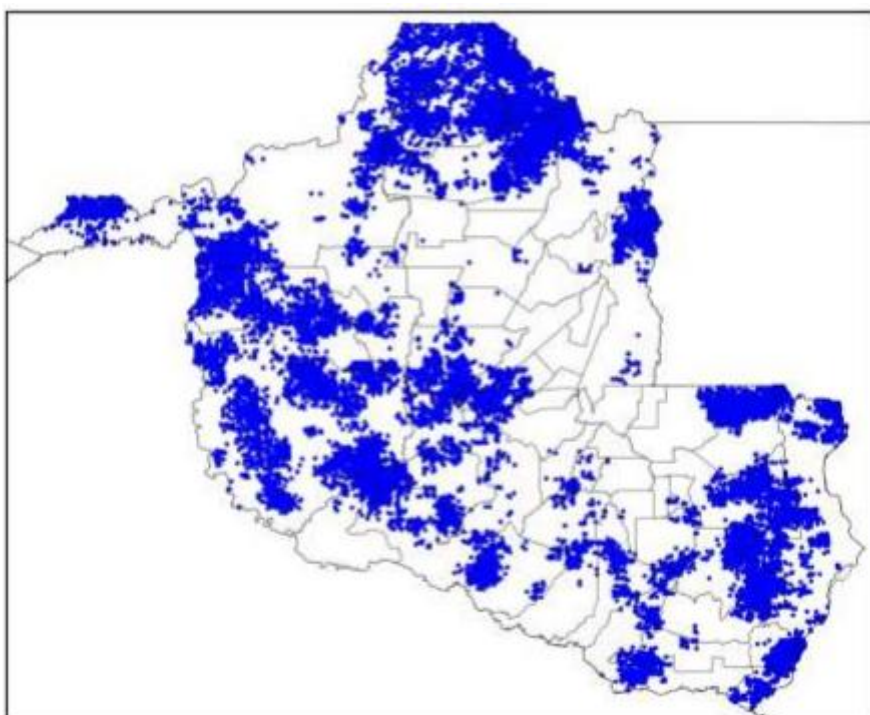
| OCORRENCIA | INICIO_OCORRENCIA | FINAL_OCORRENCIA | DESC_LOCALIDADE |
|-------------|-------------------|------------------|---------------------------|
| 2023-218359 | 03/09/2023 20:12 | 03/09/2023 22:45 | ARIQUEMES |
| 2023-218414 | 03/09/2023 20:41 | 03/09/2023 23:16 | VILHENA |
| 2023-218478 | 03/09/2023 20:57 | 04/09/2023 00:26 | ALTA FLORESTA |
| 2023-218373 | 03/09/2023 21:05 | 04/09/2023 02:37 | GOVERNADOR JORGE TEIXEIRA |
| 2023-218463 | 03/09/2023 21:26 | 03/09/2023 23:54 | VILHENA |
| 2023-218470 | 03/09/2023 21:36 | 03/09/2023 22:28 | ALTO ALEGRE |
| 2023-218474 | 03/09/2023 21:42 | 04/09/2023 09:27 | SAO MIGUEL DO GUAPORE |
| 2023-218547 | 03/09/2023 23:00 | 04/09/2023 03:15 | JÍ PARANA |
| 2023-218647 | 04/09/2023 04:06 | 04/09/2023 07:59 | OURO PRETO DOESTE |
| 2023-218757 | 04/09/2023 05:12 | 04/09/2023 13:50 | PORTO VELHO |
| 2023-218676 | 04/09/2023 05:36 | 04/09/2023 09:55 | JARU |
| 2023-218668 | 04/09/2023 06:18 | 04/09/2023 09:26 | SAO MIGUEL DO GUAPORE |
| 2023-219005 | 04/09/2023 06:48 | 04/09/2023 13:40 | SAO MIGUEL DO GUAPORE |
| 2023-218686 | 04/09/2023 07:05 | 04/09/2023 17:06 | URUPA |
| 2023-218714 | 04/09/2023 07:19 | 04/09/2023 10:15 | VILHENA |
| 2023-218597 | 04/09/2023 07:26 | 04/09/2023 19:58 | JARU |
| 2023-218727 | 04/09/2023 07:37 | 05/09/2023 10:37 | OURO PRETO DOESTE |
| 2023-218729 | 04/09/2023 07:39 | 04/09/2023 12:22 | URUPA |
| 2023-218733 | 04/09/2023 07:45 | 04/09/2023 16:54 | NOVA BRASILANDIA |
| 2023-218736 | 04/09/2023 07:50 | 04/09/2023 13:25 | CUJUBIM |

| | | | |
|--------------------|------------------|------------------|------------------------------|
| 2023-218745 | 04/09/2023 07:59 | 04/09/2023 14:21 | VILHENA |
| 2023-218748 | 04/09/2023 07:59 | 04/09/2023 10:58 | CORUMBIARA |
| 2023-218747 | 04/09/2023 08:00 | 04/09/2023 14:41 | BURITIS |
| 2023-218697 | 04/09/2023 08:09 | 04/09/2023 22:49 | CEREJEIRAS |
| 2023-218698 | 04/09/2023 08:13 | 05/09/2023 17:28 | SAO MIGUEL DO GUAPORE |
| 2023-218766 | 04/09/2023 08:20 | 04/09/2023 12:00 | VILHENA |
| 2023-218771 | 04/09/2023 08:27 | 04/09/2023 16:46 | NOVA MAMORE |
| 2023-218785 | 04/09/2023 08:35 | 04/09/2023 18:48 | SAO FRANCISCO DO GUAPORE |
| 2023-218606 | 04/09/2023 08:44 | 04/09/2023 15:00 | JI PARANA |
| 2023-218608 | 04/09/2023 08:50 | 04/09/2023 17:38 | NOVA MAMORE |
| 2023-219678 | 04/09/2023 08:51 | 05/09/2023 17:50 | ALTO ALEGRE |
| 2023-219620 | 04/09/2023 08:55 | 06/09/2023 17:25 | UNIÃO BANDEIRANTES |
| 2023-218862 | 04/09/2023 09:11 | 04/09/2023 10:28 | SANTA LUZIA |
| 2023-218837 | 04/09/2023 09:25 | 04/09/2023 15:46 | ARIQUEMES |
| 2023-218818 | 04/09/2023 09:30 | 04/09/2023 11:13 | CACOAL |
| 2023-260547 | 04/09/2023 09:43 | 04/09/2023 20:29 | JI PARANA |
| 2023-218916 | 04/09/2023 09:57 | 04/09/2023 16:18 | SAO FRANCISCO DO GUAPORE |
| 2023-218924 | 04/09/2023 10:06 | 04/09/2023 20:28 | VILHENA |
| 2023-218846 | 04/09/2023 10:13 | 04/09/2023 12:30 | CUJUBIM |
| 2023-218971 | 04/09/2023 10:27 | 04/09/2023 14:26 | SERINGUEIRAS |
| 2023-219019 | 04/09/2023 11:03 | 04/09/2023 19:10 | BURITIS |
| 2023-219068 | 04/09/2023 11:42 | 04/09/2023 19:15 | SAO FRANCISCO DO GUAPORE |
| 2023-219092 | 04/09/2023 12:07 | 05/09/2023 04:59 | COLORADO DOESTE |
| 2023-219087 | 04/09/2023 12:11 | 05/09/2023 09:37 | SAO MIGUEL DO GUAPORE |
| 2023-219152 | 04/09/2023 13:31 | 04/09/2023 16:44 | OURO PRETO DOESTE |
| 2023-219364 | 04/09/2023 14:22 | 04/09/2023 18:50 | SAO FRANCISCO DO GUAPORE |
| 2023-219553 | 04/09/2023 15:08 | 06/09/2023 15:06 | DISTRITO DE RIO PARDO |
| 2023-219281 | 04/09/2023 15:09 | 05/09/2023 08:40 | TANCREDOPOLIS |
| 2023-220685 | 04/09/2023 15:12 | 08/09/2023 15:57 | DISTRITO DE RIO PARDO |
| 2023-219330 | 04/09/2023 15:42 | 04/09/2023 20:08 | ESPIGAO DOESTE |
| 2023-219376 | 04/09/2023 16:23 | 05/09/2023 19:15 | MONTE NEGRO |
| 2023-219416 | 04/09/2023 17:02 | 05/09/2023 06:19 | JI PARANA |
| 2023-219456 | 04/09/2023 17:15 | 04/09/2023 19:16 | JI PARANA |
| 2023-219458 | 04/09/2023 17:18 | 05/09/2023 04:30 | CABIXI |
| 2023-219479 | 04/09/2023 17:45 | 04/09/2023 21:48 | CEREJEIRAS |
| 2023-219498 | 04/09/2023 18:12 | 05/09/2023 00:26 | ALTA FLORESTA |
| 2023-219570 | 04/09/2023 18:27 | 04/09/2023 20:50 | GOVERNADOR JORGE TEIXEIRA |
| 2023-219552 | 04/09/2023 19:06 | 04/09/2023 22:02 | CORUMBIARA |
| 2023-219566 | 04/09/2023 19:23 | 05/09/2023 01:00 | COLORADO DOESTE |

ENERGISA RONDÔNIA - DISTRIBUIDORA DE ENERGIA S.A.

Av. dos Imigrantes, nº 4.137 - bairro Industrial

Porto Velho (RO) CEP: 76821-063

05.914.650/0001-66 2556637

(69) 3216 4000 | Fax. (69) 3222-8720 | www.energisa.com.br

| | | | |
|--------------------|------------------|------------------|--------------------------|
| 2023-219567 | 04/09/2023 19:25 | 05/09/2023 16:58 | NOVA BRASILANDIA |
| 2023-219603 | 04/09/2023 20:01 | 04/09/2023 21:18 | CUJUBIM |
| 2023-219642 | 04/09/2023 20:50 | 05/09/2023 12:27 | CACOAL |
| 2023-219651 | 04/09/2023 21:18 | 04/09/2023 22:48 | PORTO VELHO |
| 2023-219661 | 04/09/2023 21:45 | 04/09/2023 23:13 | CACOAL |
| 2023-219695 | 04/09/2023 22:04 | 04/09/2023 23:20 | ALTA FLORESTA |
| 2023-219719 | 04/09/2023 22:32 | 05/09/2023 01:09 | PRESIDENTE MEDICI |
| 2023-219724 | 04/09/2023 22:34 | 05/09/2023 02:02 | ARIQUEMES |
| 2023-219749 | 04/09/2023 22:54 | 05/09/2023 01:03 | ARIQUEMES |
| 2023-219930 | 05/09/2023 01:24 | 05/09/2023 16:45 | PORTO VELHO |
| 2023-219889 | 05/09/2023 06:24 | 05/09/2023 09:35 | CUJUBIM |
| 2023-219921 | 05/09/2023 07:37 | 05/09/2023 20:37 | SAO MIGUEL DO GUAPORE |
| 2023-219937 | 05/09/2023 08:01 | 06/09/2023 17:15 | ALTO PARAISO |
| 2023-220000 | 05/09/2023 08:22 | 05/09/2023 18:23 | SAO CARLOS |
| 2023-220005 | 05/09/2023 08:26 | 05/09/2023 11:06 | NOVA BRASILANDIA |
| 2023-221738 | 05/09/2023 08:34 | 07/09/2023 11:30 | PORTO VELHO |
| 2023-220039 | 05/09/2023 08:56 | 06/09/2023 19:38 | ALTO ALEGRE |
| 2023-220131 | 05/09/2023 10:16 | 05/09/2023 16:22 | VILHENA |
| 2023-220170 | 05/09/2023 11:10 | 05/09/2023 12:08 | CUJUBIM |
| 2023-220185 | 05/09/2023 11:30 | 05/09/2023 16:04 | VILHENA |
| 2023-221209 | 05/09/2023 11:58 | 06/09/2023 12:22 | GUAJARA MIRIM |
| 2023-220225 | 05/09/2023 12:07 | 05/09/2023 18:07 | URUPA |
| 2023-220251 | 05/09/2023 12:11 | 05/09/2023 21:44 | ALTO ALEGRE |
| 2023-220269 | 05/09/2023 12:36 | 05/09/2023 14:18 | PIMENTA BUENO |
| 2023-220298 | 05/09/2023 13:30 | 05/09/2023 18:07 | ITAPUA DO OESTE |
| 2023-220343 | 05/09/2023 14:08 | 05/09/2023 15:39 | JI PARANA |
| 2023-220382 | 05/09/2023 14:27 | 05/09/2023 18:14 | ALTA FLORESTA |
| 2023-220393 | 05/09/2023 14:37 | 06/09/2023 20:30 | CEREJEIRAS |
| 2023-220414 | 05/09/2023 15:01 | 06/09/2023 13:10 | ROLIM DE MOURA |
| 2023-220455 | 05/09/2023 15:06 | 05/09/2023 16:50 | CORUMBIARA |
| 2023-220451 | 05/09/2023 15:35 | 05/09/2023 17:46 | JI PARANA |
| 2023-220435 | 05/09/2023 15:38 | 05/09/2023 20:05 | CEREJEIRAS |
| 2023-220502 | 05/09/2023 16:07 | 05/09/2023 21:50 | CEREJEIRAS |
| 2023-220507 | 05/09/2023 16:13 | 06/09/2023 10:27 | PRESIDENTE MEDICI |
| 2023-220515 | 05/09/2023 16:18 | 05/09/2023 21:27 | ALTA FLORESTA |
| 2023-220528 | 05/09/2023 16:34 | 05/09/2023 19:40 | VILHENA |
| 2023-221108 | 05/09/2023 16:46 | 06/09/2023 13:35 | SAO FRANCISCO DO GUAPORE |
| 2023-220573 | 05/09/2023 16:49 | 05/09/2023 20:51 | COSTA MARQUES |
| 2023-260643 | 05/09/2023 16:51 | 06/09/2023 00:02 | CEREJEIRAS |
| 2023-220610 | 05/09/2023 17:26 | 06/09/2023 10:54 | SAO MIGUEL DO GUAPORE |

ENERGISA RONDÔNIA - DISTRIBUIDORA DE ENERGIA S.A.

Av. dos Imigrantes, nº 4.137 - bairro Industrial

Porto Velho (RO) CEP: 76821-063

05.914.650/0001-66 2556637

(69) 3216 4000 | Fax. (69) 3222-8720 | www.energisa.com.br

| | | | |
|--------------------|------------------|------------------|---------------------------|
| 2023-220605 | 05/09/2023 17:39 | 06/09/2023 14:50 | NOVA MAMORE |
| 2023-220693 | 05/09/2023 18:19 | 06/09/2023 11:48 | PIMENTA BUENO |
| 2023-220716 | 05/09/2023 18:30 | 06/09/2023 00:08 | BURITIS |
| 2023-220967 | 05/09/2023 18:50 | 06/09/2023 20:00 | SAO FRANCISCO DO GUAPORE |
| 2023-220731 | 05/09/2023 18:53 | 06/09/2023 02:38 | CANDEIAS DO JAMARI |
| 2023-220124 | 05/09/2023 19:29 | 06/09/2023 09:20 | JARU |
| 2023-225224 | 05/09/2023 20:23 | 09/09/2023 13:57 | PORTO VELHO |
| 2023-220820 | 05/09/2023 20:24 | 05/09/2023 23:48 | CEREJEIRAS |
| 2023-220961 | 05/09/2023 22:48 | 06/09/2023 02:21 | VILHENA |
| 2023-220971 | 05/09/2023 23:03 | 06/09/2023 00:24 | JI PARANA |
| 2023-221018 | 06/09/2023 06:23 | 06/09/2023 08:04 | CEREJEIRAS |
| 2023-221368 | 06/09/2023 06:47 | 06/09/2023 16:55 | CORUMBIARA |
| 2023-221077 | 06/09/2023 06:55 | 06/09/2023 08:54 | CORUMBIARA |
| 2023-302245 | 06/09/2023 06:58 | 06/09/2023 16:25 | NOVA MAMORE |
| 2023-221469 | 06/09/2023 07:28 | 06/09/2023 17:23 | CEREJEIRAS |
| 2023-222064 | 06/09/2023 07:55 | 07/09/2023 18:16 | CORUMBIARA |
| 2023-221103 | 06/09/2023 07:57 | 06/09/2023 12:30 | VALE DO ANARI |
| 2023-221068 | 06/09/2023 08:00 | 06/09/2023 17:13 | SAO FRANCISCO DO GUAPORE |
| 2023-222502 | 06/09/2023 08:05 | 09/09/2023 06:38 | SAO FRANCISCO DO GUAPORE |
| 2023-221147 | 06/09/2023 08:25 | 06/09/2023 11:45 | CACOAL |
| 2023-221148 | 06/09/2023 08:27 | 09/09/2023 20:40 | COSTA MARQUES |
| 2023-221157 | 06/09/2023 08:34 | 06/09/2023 15:30 | COSTA MARQUES |
| 2023-221366 | 06/09/2023 08:44 | 06/09/2023 14:59 | CORUMBIARA |
| 2023-221169 | 06/09/2023 08:49 | 07/09/2023 16:23 | COSTA MARQUES |
| 2023-221571 | 06/09/2023 08:53 | 06/09/2023 19:05 | IZIDOLANDIA |
| 2023-221178 | 06/09/2023 08:57 | 06/09/2023 18:40 | COSTA MARQUES |
| 2023-221210 | 06/09/2023 09:06 | 08/09/2023 16:54 | COSTA MARQUES |
| 2023-222050 | 06/09/2023 09:11 | 07/09/2023 12:32 | NOVO HORIZONTE DO OESTE |
| 2023-219338 | 06/09/2023 09:54 | 09/09/2023 16:07 | NOVA MAMORE |
| 2023-221285 | 06/09/2023 09:57 | 07/09/2023 17:02 | COSTA MARQUES |
| 2023-221532 | 06/09/2023 10:02 | 06/09/2023 18:48 | DISTRITO DE NOVA DIMENSÃO |
| 2023-220832 | 06/09/2023 10:10 | 08/09/2023 12:39 | COSTA MARQUES |
| 2023-221296 | 06/09/2023 10:14 | 06/09/2023 11:55 | CACOAL |
| 2023-221972 | 06/09/2023 10:38 | 06/09/2023 22:10 | VILHENA |
| 2023-296225 | 06/09/2023 10:40 | 06/09/2023 16:50 | NOVA BRASILANDIA |
| 2023-221380 | 06/09/2023 10:54 | 06/09/2023 15:17 | CHUPINGUAIA |
| 2023-221356 | 06/09/2023 11:00 | 06/09/2023 15:12 | SAO FELIPE |
| 2023-221503 | 06/09/2023 12:30 | 06/09/2023 18:56 | ARIQUEMES |
| 2023-221534 | 06/09/2023 13:19 | 07/09/2023 11:00 | PORTO VELHO |
| 2023-296224 | 06/09/2023 14:04 | 06/09/2023 18:37 | CUJUBIM |

ENERGISA RONDÔNIA - DISTRIBUIDORA DE ENERGIA S.A.

Av. dos Imigrantes, nº 4.137 - bairro Industrial

Porto Velho (RO) CEP: 76821-063

05.914.650/0001-66 2556637

(69) 3216 4000 | Fax. (69) 3222-8720 | www.energisa.com.br

| | | | |
|--------------------|------------------|------------------|-------------------|
| 2023-221593 | 06/09/2023 14:11 | 06/09/2023 18:05 | ALTO ALEGRE |
| 2023-221675 | 06/09/2023 14:59 | 07/09/2023 15:10 | CHUPINGUAIA |
| 2023-221680 | 06/09/2023 15:04 | 07/09/2023 12:44 | COSTA MARQUES |
| 2023-221648 | 06/09/2023 15:33 | 07/09/2023 02:05 | VILHENA |
| 2023-221736 | 06/09/2023 15:50 | 07/09/2023 13:40 | CACOAL |
| 2023-220840 | 06/09/2023 15:53 | 06/09/2023 20:00 | COSTA MARQUES |
| 2023-221621 | 06/09/2023 16:02 | 06/09/2023 19:12 | CABIXI |
| 2023-221772 | 06/09/2023 16:30 | 07/09/2023 10:03 | CORUMBIARA |
| 2023-221784 | 06/09/2023 16:41 | 06/09/2023 18:20 | NOVA BRASILANDIA |
| 2023-221785 | 06/09/2023 16:42 | 06/09/2023 19:37 | CUJUBIM |
| 2023-296223 | 06/09/2023 16:45 | 06/09/2023 20:00 | CHUPINGUAIA |
| 2023-221794 | 06/09/2023 16:49 | 10/09/2023 12:05 | ROLIM DE MOURA |
| 2023-221887 | 06/09/2023 17:09 | 06/09/2023 20:53 | VILHENA |
| 2023-221266 | 06/09/2023 17:39 | 07/09/2023 09:30 | ALTO PARAISO |
| 2023-221874 | 06/09/2023 17:42 | 06/09/2023 21:00 | CEREJEIRAS |
| 2023-222118 | 06/09/2023 17:48 | 07/09/2023 08:48 | CEREJEIRAS |
| 2023-221884 | 06/09/2023 17:51 | 07/09/2023 11:53 | SERINGUEIRAS |
| 2023-221923 | 06/09/2023 18:05 | 07/09/2023 10:40 | CACOAL |
| 2023-221959 | 06/09/2023 18:22 | 07/09/2023 18:50 | VILHENA |
| 2023-221900 | 06/09/2023 18:23 | 06/09/2023 20:35 | COLORADO DOESTE |
| 2023-221977 | 06/09/2023 18:45 | 06/09/2023 21:15 | VILHENA |
| 2023-223969 | 06/09/2023 19:06 | 08/09/2023 11:05 | CHUPINGUAIA |
| 2023-221994 | 06/09/2023 19:24 | 07/09/2023 11:20 | MACHADINHO DOESTE |
| 2023-222082 | 06/09/2023 19:58 | 07/09/2023 17:08 | SAO CARLOS |
| 2023-222008 | 06/09/2023 21:35 | 06/09/2023 23:13 | JARU |
| 2023-222121 | 06/09/2023 21:46 | 07/09/2023 00:46 | JI PARANA |
| 2023-222191 | 06/09/2023 22:23 | 08/09/2023 12:31 | ALTO ALEGRE |
| 2023-222210 | 06/09/2023 23:07 | 08/09/2023 18:41 | SAO CARLOS |
| 2023-222212 | 06/09/2023 23:08 | 07/09/2023 17:30 | SERINGUEIRAS |
| 2023-222213 | 06/09/2023 23:14 | 07/09/2023 09:52 | COLORADO DOESTE |
| 2023-222254 | 07/09/2023 03:28 | 07/09/2023 10:15 | BURITIS |
| 2023-222288 | 07/09/2023 05:31 | 07/09/2023 10:19 | BURITIS |
| 2023-222265 | 07/09/2023 07:24 | 07/09/2023 10:01 | ALTO PARAISO |
| 2023-222362 | 07/09/2023 07:29 | 07/09/2023 16:08 | VILHENA |
| 2023-222364 | 07/09/2023 07:30 | 07/09/2023 11:10 | VILHENA |
| 2023-222367 | 07/09/2023 07:35 | 07/09/2023 11:20 | COSTA MARQUES |
| 2023-222410 | 07/09/2023 08:01 | 07/09/2023 15:33 | PRESIDENTE MEDICI |
| 2023-222797 | 07/09/2023 08:02 | 08/09/2023 02:41 | ALTA FLORESTA |
| 2023-222444 | 07/09/2023 08:38 | 07/09/2023 16:15 | CHUPINGUAIA |
| 2023-222456 | 07/09/2023 08:55 | 07/09/2023 19:17 | COSTA MARQUES |

ENERGISA RONDÔNIA - DISTRIBUIDORA DE ENERGIA S.A.

Av. dos Imigrantes, nº 4.137 - bairro Industrial

Porto Velho (RO) CEP: 76821-063

05.914.650/0001-66 2556637

(69) 3216 4000 | Fax. (69) 3222-8720 | www.energisa.com.br

| | | | |
|--------------------|------------------|------------------|--------------------------|
| 2023-222462 | 07/09/2023 09:08 | 07/09/2023 13:33 | VILHENA |
| 2023-222466 | 07/09/2023 09:16 | 07/09/2023 13:08 | CACOAL |
| 2023-225883 | 07/09/2023 09:44 | 09/09/2023 13:07 | BURITIS |
| 2023-222490 | 07/09/2023 10:01 | 09/09/2023 11:20 | CACAULANDIA |
| 2023-222503 | 07/09/2023 10:17 | 08/09/2023 15:40 | MACHADINHO DOESTE |
| 2023-222504 | 07/09/2023 10:20 | 07/09/2023 15:24 | CEREJEIRAS |
| 2023-224282 | 07/09/2023 10:27 | 08/09/2023 14:20 | CAMPO NOVO DE RONDONIA |
| 2023-226170 | 07/09/2023 10:53 | 09/09/2023 15:59 | CAMPO NOVO DE RONDONIA |
| 2023-222556 | 07/09/2023 11:19 | 07/09/2023 16:40 | CABIXI |
| 2023-222564 | 07/09/2023 11:33 | 07/09/2023 22:35 | MIRANTE DA SERRA |
| 2023-223597 | 07/09/2023 11:40 | 10/09/2023 15:30 | CAMPO NOVO DE RONDONIA |
| 2023-222571 | 07/09/2023 11:49 | 09/09/2023 20:02 | SAO FRANCISCO DO GUAPORE |
| 2023-222576 | 07/09/2023 12:01 | 07/09/2023 15:13 | TARILANDIA |
| 2023-222587 | 07/09/2023 12:41 | 08/09/2023 16:02 | NOVA MAMORE |
| 2023-222588 | 07/09/2023 12:41 | 07/09/2023 14:50 | SAO MIGUEL DO GUAPORE |
| 2023-222591 | 07/09/2023 12:55 | 07/09/2023 17:35 | CEREJEIRAS |
| 2023-222405 | 07/09/2023 13:03 | 07/09/2023 14:39 | CEREJEIRAS |
| 2023-222604 | 07/09/2023 13:20 | 08/09/2023 03:09 | PORTO VELHO |
| 2023-222522 | 07/09/2023 13:21 | 07/09/2023 23:30 | CEREJEIRAS |
| 2023-222605 | 07/09/2023 13:22 | 08/09/2023 02:55 | OURO PRETO DOESTE |
| 2023-224105 | 07/09/2023 13:37 | 08/09/2023 16:18 | PORTO VELHO |
| 2023-222641 | 07/09/2023 13:46 | 08/09/2023 17:30 | VILHENA |
| 2023-224136 | 07/09/2023 13:47 | 08/09/2023 13:40 | PORTO VELHO |
| 2023-222771 | 07/09/2023 13:47 | 08/09/2023 03:20 | PORTO VELHO |
| 2023-222685 | 07/09/2023 13:56 | 07/09/2023 21:16 | JARU |
| 2023-222657 | 07/09/2023 14:09 | 07/09/2023 18:00 | OURO PRETO DOESTE |
| 2023-290579 | 07/09/2023 14:11 | 07/09/2023 17:01 | SERINGUEIRAS |
| 2023-222750 | 07/09/2023 14:13 | 07/09/2023 18:05 | PORTO VELHO |
| 2023-222663 | 07/09/2023 14:26 | 07/09/2023 19:12 | ESPIGAO DOESTE |
| 2023-223569 | 07/09/2023 14:35 | 08/09/2023 18:04 | OURO PRETO DOESTE |
| 2023-223738 | 07/09/2023 14:49 | 08/09/2023 17:38 | PORTO VELHO |
| 2023-222878 | 07/09/2023 14:52 | 07/09/2023 18:58 | CHUPINGUAIA |
| 2023-222884 | 07/09/2023 14:59 | 08/09/2023 10:25 | SANTA LUZIA |
| 2023-222840 | 07/09/2023 15:00 | 08/09/2023 11:55 | PORTO VELHO |
| 2023-222916 | 07/09/2023 15:01 | 07/09/2023 22:43 | PORTO VELHO |
| 2023-222919 | 07/09/2023 15:04 | 08/09/2023 10:31 | PORTO VELHO |
| 2023-222931 | 07/09/2023 15:07 | 09/09/2023 00:09 | JI PARANA |
| 2023-222936 | 07/09/2023 15:09 | 08/09/2023 06:07 | PORTO VELHO |
| 2023-222942 | 07/09/2023 15:10 | 08/09/2023 13:30 | CACOAL |
| 2023-223162 | 07/09/2023 15:11 | 07/09/2023 19:15 | CORUMBIARA |

ENERGISA RONDÔNIA - DISTRIBUIDORA DE ENERGIA S.A.

Av. dos Imigrantes, nº 4.137 - bairro Industrial

Porto Velho (RO) CEP: 76821-063

05.914.650/0001-66 2556637

(69) 3216 4000 | Fax. (69) 3222-8720 | www.energisa.com.br

| | | | |
|--------------------|------------------|------------------|--------------------------|
| 2023-222947 | 07/09/2023 15:12 | 08/09/2023 21:06 | JI PARANA |
| 2023-223616 | 07/09/2023 15:13 | 08/09/2023 08:55 | URUPA |
| 2023-223012 | 07/09/2023 15:32 | 08/09/2023 10:18 | SAO FELIPE |
| 2023-223024 | 07/09/2023 15:36 | 07/09/2023 22:11 | CACOAL |
| 2023-223043 | 07/09/2023 15:41 | 08/09/2023 00:16 | TEIXEIROPOLIS |
| 2023-224300 | 07/09/2023 15:44 | 08/09/2023 12:18 | CABIXI |
| 2023-223064 | 07/09/2023 15:45 | 08/09/2023 03:15 | JARU |
| 2023-223072 | 07/09/2023 15:48 | 07/09/2023 18:00 | CEREJEIRAS |
| 2023-223098 | 07/09/2023 15:49 | 09/09/2023 16:26 | OURO PRETO DOESTE |
| 2023-223716 | 07/09/2023 15:56 | 08/09/2023 15:22 | SAO FRANCISCO DO GUAPORE |
| 2023-301184 | 07/09/2023 16:02 | 07/09/2023 21:33 | ROLIM DE MOURA |
| 2023-223757 | 07/09/2023 16:09 | 08/09/2023 10:25 | PORTO VELHO |
| 2023-223156 | 07/09/2023 16:10 | 08/09/2023 05:24 | ESPIGAO DOESTE |
| 2023-223174 | 07/09/2023 16:18 | 07/09/2023 17:45 | CUJUBIM |
| 2023-223178 | 07/09/2023 16:19 | 08/09/2023 12:35 | OURO PRETO DOESTE |
| 2023-223186 | 07/09/2023 16:21 | 07/09/2023 22:50 | ROLIM DE MOURA |
| 2023-223188 | 07/09/2023 16:22 | 08/09/2023 01:27 | SANTA LUZIA |
| 2023-223205 | 07/09/2023 16:29 | 08/09/2023 00:11 | JACY PARANA |
| 2023-223212 | 07/09/2023 16:33 | 07/09/2023 21:58 | VILHENA |
| 2023-226241 | 07/09/2023 16:35 | 09/09/2023 14:38 | CANDEIAS DO JAMARI |
| 2023-223260 | 07/09/2023 16:50 | 08/09/2023 00:26 | JI PARANA |
| 2023-223262 | 07/09/2023 16:52 | 08/09/2023 15:45 | CHUPINGUAIA |
| 2023-223275 | 07/09/2023 16:58 | 08/09/2023 12:00 | PORTO VELHO |
| 2023-223276 | 07/09/2023 17:00 | 09/09/2023 13:00 | SERINGUEIRAS |
| 2023-223246 | 07/09/2023 17:10 | 08/09/2023 00:00 | COLORADO DOESTE |
| 2023-223293 | 07/09/2023 17:10 | 07/09/2023 22:23 | CORUMBIARA |
| 2023-223298 | 07/09/2023 17:13 | 07/09/2023 23:32 | THEOBROMA |
| 2023-223299 | 07/09/2023 17:14 | 08/09/2023 16:00 | PIMENTA BUENO |
| 2023-223333 | 07/09/2023 17:23 | 09/09/2023 18:12 | DISTRITO DE RIO PARDO |
| 2023-223370 | 07/09/2023 17:31 | 08/09/2023 11:27 | VILHENA |
| 2023-223379 | 07/09/2023 17:34 | 08/09/2023 15:56 | TEIXEIROPOLIS |
| 2023-224270 | 07/09/2023 17:37 | 08/09/2023 17:08 | CORUMBIARA |
| 2023-225348 | 07/09/2023 17:40 | 08/09/2023 19:56 | NOVA BRASILANDIA |
| 2023-223880 | 07/09/2023 17:46 | 08/09/2023 17:12 | COSTA MARQUES |
| 2023-223486 | 07/09/2023 17:46 | 08/09/2023 00:12 | NOVA BRASILANDIA |
| 2023-224232 | 07/09/2023 17:47 | 08/09/2023 16:22 | CORUMBIARA |
| 2023-223433 | 07/09/2023 17:55 | 09/09/2023 23:09 | JACY PARANA |
| 2023-224267 | 07/09/2023 17:57 | 08/09/2023 11:27 | CANDEIAS DO JAMARI |
| 2023-226079 | 07/09/2023 18:18 | 09/09/2023 23:25 | ARIQUEMES |
| 2023-223508 | 07/09/2023 18:19 | 07/09/2023 21:55 | BURITIS |

ENERGISA RONDÔNIA - DISTRIBUIDORA DE ENERGIA S.A.

Av. dos Imigrantes, nº 4.137 - bairro Industrial

Porto Velho (RO) CEP: 76821-063

05.914.650/0001-66 2556637

(69) 3216 4000 | Fax. (69) 3222-8720 | www.energisa.com.br

| | | | |
|--------------------|------------------|------------------|------------------------|
| 2023-223367 | 07/09/2023 18:23 | 07/09/2023 23:40 | VILHENA |
| 2023-223634 | 07/09/2023 18:24 | 07/09/2023 23:00 | BURITIS |
| 2023-223533 | 07/09/2023 18:27 | 08/09/2023 12:49 | CORUMBIARA |
| 2023-223534 | 07/09/2023 18:28 | 07/09/2023 21:37 | COLORADO DOESTE |
| 2023-223554 | 07/09/2023 18:35 | 08/09/2023 11:15 | ALTA FLORESTA |
| 2023-223624 | 07/09/2023 18:37 | 07/09/2023 20:50 | BURITIS |
| 2023-223567 | 07/09/2023 18:42 | 08/09/2023 10:07 | ROLIM DE MOURA |
| 2023-225058 | 07/09/2023 18:45 | 08/09/2023 23:28 | CANDEIAS DO JAMARI |
| 2023-224468 | 07/09/2023 18:53 | 08/09/2023 15:05 | OURO PRETO DOESTE |
| 2023-223744 | 07/09/2023 19:07 | 08/09/2023 14:58 | ARIQUEMES |
| 2023-223666 | 07/09/2023 19:07 | 08/09/2023 04:49 | CEREJEIRAS |
| 2023-223671 | 07/09/2023 19:07 | 08/09/2023 16:15 | PIMENTEIRAS |
| 2023-224540 | 07/09/2023 19:10 | 09/09/2023 15:59 | SERINGUEIRAS |
| 2023-223720 | 07/09/2023 19:15 | 07/09/2023 23:12 | ALVORADA DOESTE |
| 2023-223709 | 07/09/2023 19:16 | 08/09/2023 12:47 | CACOAL |
| 2023-223718 | 07/09/2023 19:20 | 08/09/2023 10:08 | URUPA |
| 2023-223735 | 07/09/2023 19:28 | 08/09/2023 01:40 | COLORADO DOESTE |
| 2023-223742 | 07/09/2023 19:29 | 08/09/2023 08:17 | SAO MIGUEL DO GUAPORE |
| 2023-223772 | 07/09/2023 19:50 | 08/09/2023 11:25 | PORTO VELHO |
| 2023-223788 | 07/09/2023 20:01 | 08/09/2023 09:55 | MONTE NEGRO |
| 2023-226172 | 07/09/2023 20:12 | 09/09/2023 14:41 | BURITIS |
| 2023-223852 | 07/09/2023 20:18 | 08/09/2023 08:08 | VILHENA |
| 2023-224249 | 07/09/2023 20:36 | 08/09/2023 09:55 | SAO MIGUEL DO GUAPORE |
| 2023-223895 | 07/09/2023 20:40 | 09/09/2023 12:32 | VILHENA |
| 2023-225122 | 07/09/2023 20:54 | 08/09/2023 21:50 | CANDEIAS DO JAMARI |
| 2023-223932 | 07/09/2023 21:41 | 08/09/2023 18:10 | ALTA FLORESTA |
| 2023-224123 | 07/09/2023 23:36 | 08/09/2023 11:10 | CACOAL |
| 2023-224121 | 08/09/2023 04:08 | 08/09/2023 08:36 | COLORADO DOESTE |
| 2023-224296 | 08/09/2023 05:17 | 08/09/2023 10:29 | CABIXI |
| 2023-223914 | 08/09/2023 05:34 | 08/09/2023 10:15 | OURO PRETO DOESTE |
| 2023-224226 | 08/09/2023 05:37 | 08/09/2023 13:27 | ALTA FLORESTA |
| 2023-225694 | 08/09/2023 05:44 | 09/09/2023 10:15 | CORUMBIARA |
| 2023-224149 | 08/09/2023 06:10 | 08/09/2023 12:16 | CACOAL |
| 2023-224150 | 08/09/2023 06:10 | 08/09/2023 09:07 | CAMPO NOVO DE RONDONIA |
| 2023-224261 | 08/09/2023 06:15 | 15/09/2023 13:00 | NOVA BRASILANDIA |
| 2023-224221 | 08/09/2023 06:26 | 08/09/2023 11:19 | ROLIM DE MOURA |
| 2023-224160 | 08/09/2023 06:27 | 08/09/2023 16:27 | SERINGUEIRAS |
| 2023-224166 | 08/09/2023 06:32 | 09/09/2023 15:29 | COLORADO DOESTE |
| 2023-224171 | 08/09/2023 06:38 | 08/09/2023 11:58 | CUJUBIM |
| 2023-224263 | 08/09/2023 06:43 | 08/09/2023 12:50 | NOVA BRASILANDIA |

ENERGISA RONDÔNIA - DISTRIBUIDORA DE ENERGIA S.A.

Av. dos Imigrantes, nº 4.137 - bairro Industrial

Porto Velho (RO) CEP: 76821-063

05.914.650/0001-66 2556637

(69) 3216 4000 | Fax. (69) 3222-8720 | www.energisa.com.br

| | | | |
|--------------------|------------------|------------------|---------------------------|
| 2023-224187 | 08/09/2023 06:52 | 08/09/2023 11:04 | CABIXI |
| 2023-224191 | 08/09/2023 06:55 | 08/09/2023 14:40 | CORUMBIARA |
| 2023-224195 | 08/09/2023 06:58 | 08/09/2023 09:33 | CHUPINGUAIA |
| 2023-224369 | 08/09/2023 07:00 | 08/09/2023 11:00 | ROLIM DE MOURA |
| 2023-224203 | 08/09/2023 07:04 | 08/09/2023 18:55 | SERINGUEIRAS |
| 2023-224205 | 08/09/2023 07:07 | 08/09/2023 21:25 | ALTA FLORESTA |
| 2023-224147 | 08/09/2023 07:08 | 08/09/2023 14:07 | CEREJEIRAS |
| 2023-224262 | 08/09/2023 07:17 | 08/09/2023 22:43 | NOVA BRASILANDIA |
| 2023-224224 | 08/09/2023 07:22 | 08/09/2023 18:10 | COLORADO DOESTE |
| 2023-224228 | 08/09/2023 07:23 | 09/09/2023 22:08 | PORTO VELHO |
| 2023-224275 | 08/09/2023 07:28 | 09/09/2023 17:20 | DISTRITO DE NOVA DIMENSÃO |
| 2023-224256 | 08/09/2023 07:35 | 08/09/2023 23:59 | BURITIS |
| 2023-224668 | 08/09/2023 07:39 | 08/09/2023 18:50 | SAO MIGUEL DO GUAPORE |
| 2023-224245 | 08/09/2023 07:41 | 08/09/2023 11:18 | OURO PRETO DOESTE |
| 2023-224306 | 08/09/2023 07:41 | 09/09/2023 17:28 | TARILANDIA |
| 2023-224400 | 08/09/2023 07:44 | 08/09/2023 16:55 | OURO PRETO DOESTE |
| 2023-224373 | 08/09/2023 07:59 | 08/09/2023 09:17 | ROLIM DE MOURA |
| 2023-224388 | 08/09/2023 08:05 | 10/09/2023 11:55 | CACOAL |
| 2023-224394 | 08/09/2023 08:08 | 08/09/2023 16:40 | VILHENA |
| 2023-224969 | 08/09/2023 08:11 | 08/09/2023 20:25 | UNIÃO BANDEIRANTES |
| 2023-224411 | 08/09/2023 08:16 | 08/09/2023 12:59 | ARIQUEMES |
| 2023-224408 | 08/09/2023 08:17 | 09/09/2023 20:06 | MACHADINHO DOESTE |
| 2023-224418 | 08/09/2023 08:20 | 08/09/2023 15:50 | COLORADO DOESTE |
| 2023-224431 | 08/09/2023 08:26 | 09/09/2023 16:20 | VILHENA |
| 2023-224435 | 08/09/2023 08:27 | 09/09/2023 16:28 | PORTO VELHO |
| 2023-224456 | 08/09/2023 08:44 | 08/09/2023 11:22 | CACOAL |
| 2023-224515 | 08/09/2023 08:45 | 09/09/2023 15:42 | BURITIS |
| 2023-224557 | 08/09/2023 08:58 | 08/09/2023 15:15 | TARILANDIA |
| 2023-224667 | 08/09/2023 09:04 | 08/09/2023 19:15 | SAO MIGUEL DO GUAPORE |
| 2023-224570 | 08/09/2023 09:09 | 08/09/2023 16:40 | DISTRITO DE NOVA DIMENSÃO |
| 2023-224573 | 08/09/2023 09:09 | 09/09/2023 12:58 | COLORADO DOESTE |
| 2023-224680 | 08/09/2023 09:13 | 08/09/2023 15:34 | COLORADO DOESTE |
| 2023-225294 | 08/09/2023 09:16 | 10/09/2023 14:40 | PIMENTA BUENO |
| 2023-224596 | 08/09/2023 09:26 | 08/09/2023 15:34 | OURO PRETO DOESTE |
| 2023-224638 | 08/09/2023 09:35 | 08/09/2023 11:21 | CACOAL |
| 2023-224718 | 08/09/2023 10:10 | 08/09/2023 15:21 | PIMENTEIRAS |
| 2023-224801 | 08/09/2023 10:49 | 10/09/2023 16:57 | PORTO VELHO |
| 2023-225935 | 08/09/2023 10:54 | 09/09/2023 13:21 | ESPIGAO DOESTE |
| 2023-224889 | 08/09/2023 11:29 | 08/09/2023 19:42 | PIMENTA BUENO |
| 2023-224881 | 08/09/2023 11:40 | 09/09/2023 10:28 | MACHADINHO DOESTE |

ENERGISA RONDÔNIA - DISTRIBUIDORA DE ENERGIA S.A.

Av. dos Imigrantes, nº 4.137 - bairro Industrial

Porto Velho (RO) CEP: 76821-063

05.914.650/0001-66 2556637

(69) 3216 4000 | Fax. (69) 3222-8720 | www.energisa.com.br

| | | | |
|--------------------|------------------|------------------|--------------------------|
| 2023-266455 | 08/09/2023 11:51 | 09/09/2023 11:23 | SERINGUEIRAS |
| 2023-224919 | 08/09/2023 12:10 | 08/09/2023 15:45 | CUJUBIM |
| 2023-225537 | 08/09/2023 12:13 | 08/09/2023 20:00 | CAMPO NOVO DE RONDONIA |
| 2023-224958 | 08/09/2023 12:30 | 08/09/2023 18:02 | JACY PARANA |
| 2023-224868 | 08/09/2023 12:34 | 09/09/2023 17:45 | OURO PRETO DOESTE |
| 2023-224968 | 08/09/2023 12:51 | 11/09/2023 15:35 | ROLIM DE MOURA |
| 2023-225070 | 08/09/2023 12:52 | 09/09/2023 00:49 | RONDONINAS |
| 2023-225057 | 08/09/2023 12:59 | 09/09/2023 16:05 | SAO FRANCISCO DO GUAPORE |
| 2023-225300 | 08/09/2023 13:09 | 08/09/2023 17:53 | ROLIM DE MOURA |
| 2023-227571 | 08/09/2023 13:09 | 10/09/2023 16:09 | NOVA UNIAO |
| 2023-225098 | 08/09/2023 13:18 | 12/09/2023 14:00 | BURITIS |
| 2023-225105 | 08/09/2023 13:23 | 08/09/2023 16:20 | ALVORADA DOESTE |
| 2023-225339 | 08/09/2023 13:35 | 08/09/2023 23:50 | CABIXI |
| 2023-225299 | 08/09/2023 13:57 | 08/09/2023 17:25 | ROLIM DE MOURA |
| 2023-225143 | 08/09/2023 14:19 | 10/09/2023 10:47 | PIMENTA BUENO |
| 2023-225202 | 08/09/2023 14:20 | 11/09/2023 14:40 | SERINGUEIRAS |
| 2023-225160 | 08/09/2023 14:21 | 08/09/2023 19:06 | ALTA FLORESTA |
| 2023-225212 | 08/09/2023 14:35 | 08/09/2023 18:59 | ALTO ALEGRE |
| 2023-225211 | 08/09/2023 14:38 | 08/09/2023 20:20 | SAO MIGUEL DO GUAPORE |
| 2023-225215 | 08/09/2023 14:40 | 08/09/2023 18:22 | PRIMAVERA |
| 2023-225282 | 08/09/2023 14:58 | 09/09/2023 01:57 | ROLIM DE MOURA |
| 2023-225270 | 08/09/2023 15:05 | 08/09/2023 20:50 | CEREJEIRAS |
| 2023-225168 | 08/09/2023 15:09 | 12/09/2023 17:32 | NOVA BRASILANDIA |
| 2023-225278 | 08/09/2023 15:12 | 08/09/2023 18:31 | CHUPINGUAIA |
| 2023-225285 | 08/09/2023 15:16 | 08/09/2023 22:21 | SAO FRANCISCO DO GUAPORE |
| 2023-225240 | 08/09/2023 15:29 | 08/09/2023 19:15 | NOVA BRASILANDIA |
| 2023-225336 | 08/09/2023 15:40 | 11/09/2023 16:11 | JACY PARANA |
| 2023-225375 | 08/09/2023 15:40 | 08/09/2023 22:52 | CACOAL |
| 2023-225359 | 08/09/2023 15:56 | 08/09/2023 17:40 | CACOAL |
| 2023-225364 | 08/09/2023 15:57 | 09/09/2023 02:43 | SANTA LUZIA |
| 2023-225412 | 08/09/2023 16:03 | 08/09/2023 21:30 | PIMENTEIRAS |
| 2023-225420 | 08/09/2023 16:11 | 08/09/2023 19:34 | CACOAL |
| 2023-225458 | 08/09/2023 16:22 | 08/09/2023 18:36 | ALVORADA DOESTE |
| 2023-225450 | 08/09/2023 16:23 | 09/09/2023 15:11 | ESPIGAO DOESTE |
| 2023-225463 | 08/09/2023 16:32 | 08/09/2023 21:05 | VILHENA |
| 2023-225524 | 08/09/2023 16:38 | 08/09/2023 19:35 | COLORADO DOESTE |
| 2023-225770 | 08/09/2023 16:38 | 09/09/2023 01:02 | CABIXI |
| 2023-225800 | 08/09/2023 16:41 | 08/09/2023 23:05 | JI PARANA |
| 2023-225475 | 08/09/2023 16:42 | 08/09/2023 21:00 | CABIXI |
| 2023-225555 | 08/09/2023 17:19 | 09/09/2023 15:11 | ARIQUEMES |

ENERGISA RONDÔNIA - DISTRIBUIDORA DE ENERGIA S.A.

Av. dos Imigrantes, nº 4.137 - bairro Industrial

Porto Velho (RO) CEP: 76821-063

05.914.650/0001-66 2556637

(69) 3216 4000 | Fax. (69) 3222-8720 | www.energisa.com.br

| | | | |
|--------------------|------------------|------------------|------------------------------|
| 2023-225566 | 08/09/2023 17:28 | 09/09/2023 04:07 | ALTA FLORESTA |
| 2023-225570 | 08/09/2023 17:32 | 09/09/2023 16:00 | COLORADO DOESTE |
| 2023-225584 | 08/09/2023 17:40 | 08/09/2023 23:50 | JI PARANA |
| 2023-226118 | 08/09/2023 18:00 | 09/09/2023 14:00 | ARIQUEMES |
| 2023-225887 | 08/09/2023 18:09 | 14/09/2023 22:40 | CAMPO NOVO DE RONDONIA |
| 2023-225689 | 08/09/2023 18:10 | 09/09/2023 14:25 | CORUMBIARA |
| 2023-225725 | 08/09/2023 18:25 | 08/09/2023 22:41 | CEREJEIRAS |
| 2023-225712 | 08/09/2023 18:39 | 09/09/2023 17:30 | COLORADO DOESTE |
| 2023-225801 | 08/09/2023 18:40 | 09/09/2023 11:44 | PRESIDENTE MEDICI |
| 2023-225744 | 08/09/2023 19:04 | 09/09/2023 17:13 | ALTO PARAISO |
| 2023-225746 | 08/09/2023 19:05 | 09/09/2023 08:45 | CHUPINGUAIA |
| 2023-225758 | 08/09/2023 19:12 | 09/09/2023 11:21 | COLORADO DOESTE |
| 2023-225759 | 08/09/2023 19:13 | 10/09/2023 08:45 | COLORADO DOESTE |
| 2023-225761 | 08/09/2023 19:14 | 09/09/2023 01:36 | PRESIDENTE MEDICI |
| 2023-225778 | 08/09/2023 19:27 | 08/09/2023 22:17 | ALTA FLORESTA |
| 2023-225781 | 08/09/2023 19:29 | 08/09/2023 23:59 | ESPIGAO DOESTE |
| 2023-225783 | 08/09/2023 19:30 | 09/09/2023 13:08 | VILHENA |
| 2023-224575 | 08/09/2023 19:47 | 09/09/2023 19:16 | ALTO ALEGRE |
| 2023-225828 | 08/09/2023 19:50 | 08/09/2023 22:10 | VILHENA |
| 2023-225860 | 08/09/2023 20:27 | 09/09/2023 16:00 | CEREJEIRAS |
| 2023-225893 | 08/09/2023 20:44 | 09/09/2023 09:25 | CACOAL |
| 2023-225910 | 08/09/2023 21:19 | 09/09/2023 09:56 | CACOAL |
| 2023-225912 | 08/09/2023 21:23 | 09/09/2023 09:07 | VILHENA |
| 2023-225927 | 08/09/2023 21:47 | 09/09/2023 09:08 | SANTA LUZIA |
| 2023-226014 | 08/09/2023 23:56 | 09/09/2023 06:37 | CEREJEIRAS |
| 2023-225947 | 09/09/2023 02:05 | 09/09/2023 09:39 | ROLIM DE MOURA |
| 2023-226046 | 09/09/2023 05:55 | 09/09/2023 15:25 | CORUMBIARA |
| 2023-226103 | 09/09/2023 06:54 | 09/09/2023 13:53 | CORUMBIARA |
| 2023-226123 | 09/09/2023 07:26 | 09/09/2023 17:02 | TEIXEIROPOLIS |
| 2023-226134 | 09/09/2023 07:43 | 09/09/2023 10:40 | CORUMBIARA |
| 2023-226200 | 09/09/2023 07:47 | 09/09/2023 14:14 | PORTO VELHO |
| 2023-226140 | 09/09/2023 07:54 | 09/09/2023 13:00 | ARIQUEMES |
| 2023-226156 | 09/09/2023 08:11 | 09/09/2023 11:40 | JACY PARANA |
| 2023-226210 | 09/09/2023 08:29 | 09/09/2023 19:29 | SAO FRANCISCO DO GUAPORE |
| 2023-226214 | 09/09/2023 08:33 | 09/09/2023 13:23 | NOVA UNIAO |
| 2023-226229 | 09/09/2023 09:07 | 10/09/2023 11:45 | GUAJARA MIRIM |
| 2023-226106 | 09/09/2023 09:13 | 09/09/2023 16:50 | GOVERNADOR JORGE TEIXEIRA |
| 2023-231509 | 09/09/2023 09:44 | 14/09/2023 18:19 | SAO FRANCISCO DO GUAPORE |
| 2023-226295 | 09/09/2023 09:49 | 10/09/2023 05:04 | PORTO VELHO |

ENERGISA RONDÔNIA - DISTRIBUIDORA DE ENERGIA S.A.

Av. dos Imigrantes, nº 4.137 - bairro Industrial

Porto Velho (RO) CEP: 76821-063

05.914.650/0001-66 2556637

(69) 3216 4000 | Fax. (69) 3222-8720 | www.energisa.com.br

| | | | |
|-------------|------------------|------------------|------------------------------|
| 2023-226298 | 09/09/2023 09:52 | 09/09/2023 11:33 | ROLIM DE MOURA |
| 2023-226314 | 09/09/2023 10:07 | 09/09/2023 12:07 | ROLIM DE MOURA |
| 2023-226313 | 09/09/2023 10:07 | 09/09/2023 14:34 | PORTO VELHO |
| 2023-226260 | 09/09/2023 10:10 | 09/09/2023 15:24 | VILHENA |
| 2023-226320 | 09/09/2023 10:12 | 10/09/2023 00:54 | EXTREMA |
| 2023-226321 | 09/09/2023 10:13 | 09/09/2023 22:15 | ALTA FLORESTA |
| 2023-226337 | 09/09/2023 10:32 | 11/09/2023 09:30 | VILHENA |
| 2023-226343 | 09/09/2023 10:40 | 11/09/2023 16:03 | PRIMAVERA |
| 2023-226414 | 09/09/2023 12:02 | 09/09/2023 16:37 | SAO FRANCISCO DO GUAPORE |
| 2023-226378 | 09/09/2023 12:48 | 09/09/2023 17:19 | VILHENA |
| 2023-226435 | 09/09/2023 12:48 | 10/09/2023 08:22 | ALTA FLORESTA |
| 2023-226442 | 09/09/2023 12:57 | 10/09/2023 16:26 | SAO FRANCISCO DO GUAPORE |
| 2023-226460 | 09/09/2023 13:05 | 10/09/2023 09:08 | NOVA BRASILANDIA |
| 2023-226447 | 09/09/2023 13:09 | 10/09/2023 10:38 | BURITIS |
| 2023-226484 | 09/09/2023 13:26 | 09/09/2023 17:15 | PIMENTA BUENO |
| 2023-226488 | 09/09/2023 13:36 | 09/09/2023 18:19 | ALTA FLORESTA |
| 2023-226487 | 09/09/2023 13:36 | 10/09/2023 03:44 | JI PARANA |
| 2023-226499 | 09/09/2023 13:53 | 09/09/2023 19:25 | CHUPINGUAIA |
| 2023-226498 | 09/09/2023 13:53 | 10/09/2023 10:20 | PRESIDENTE MEDICI |
| 2023-226504 | 09/09/2023 13:57 | 09/09/2023 20:30 | CHUPINGUAIA |
| 2023-226505 | 09/09/2023 13:58 | 10/09/2023 11:00 | GOVERNADOR JORGE TEIXEIRA |
| 2023-226526 | 09/09/2023 14:16 | 10/09/2023 10:00 | EXTREMA |
| 2023-226551 | 09/09/2023 14:22 | 09/09/2023 19:22 | EXTREMA |
| 2023-226540 | 09/09/2023 14:30 | 09/09/2023 18:10 | OURO PRETO DOESTE |
| 2023-226544 | 09/09/2023 14:36 | 09/09/2023 19:00 | CACOAL |
| 2023-226579 | 09/09/2023 14:53 | 09/09/2023 23:23 | JI PARANA |
| 2023-226584 | 09/09/2023 15:02 | 09/09/2023 19:36 | CANDEIAS DO JAMARI |
| 2023-226648 | 09/09/2023 15:02 | 09/09/2023 18:02 | ALVORADA DOESTE |
| 2023-226588 | 09/09/2023 15:04 | 09/09/2023 20:16 | ROLIM DE MOURA |
| 2023-226594 | 09/09/2023 15:11 | 10/09/2023 01:15 | PRESIDENTE MEDICI |
| 2023-226639 | 09/09/2023 15:12 | 09/09/2023 17:45 | CEREJEIRAS |
| 2023-226739 | 09/09/2023 15:13 | 10/09/2023 10:48 | ALTO PARAISO |
| 2023-226821 | 09/09/2023 15:16 | 09/09/2023 20:22 | CACOAL |
| 2023-226635 | 09/09/2023 15:33 | 10/09/2023 13:28 | JARU |
| 2023-226657 | 09/09/2023 15:47 | 09/09/2023 17:27 | MACHADINHO DOESTE |
| 2023-227288 | 09/09/2023 15:48 | 10/09/2023 06:59 | SAO FRANCISCO DO GUAPORE |
| 2023-227248 | 09/09/2023 16:08 | 10/09/2023 18:20 | SAO FELIPE |
| 2023-226569 | 09/09/2023 16:11 | 10/09/2023 14:10 | OURO PRETO DOESTE |
| 2023-226972 | 09/09/2023 16:20 | 10/09/2023 07:29 | ALTA FLORESTA |

ENERGISA RONDÔNIA - DISTRIBUIDORA DE ENERGIA S.A.

Av. dos Imigrantes, nº 4.137 - bairro Industrial

Porto Velho (RO) CEP: 76821-063

05.914.650/0001-66 2556637

(69) 3216 4000 | Fax. (69) 3222-8720 | www.energisa.com.br

| | | | |
|--------------------|------------------|------------------|--------------------------|
| 2023-226567 | 09/09/2023 16:24 | 09/09/2023 22:33 | ALTO PARAISO |
| 2023-226620 | 09/09/2023 16:29 | 10/09/2023 12:10 | MACHADINHO DOESTE |
| 2023-226713 | 09/09/2023 16:31 | 09/09/2023 18:54 | BURITIS |
| 2023-226715 | 09/09/2023 16:32 | 10/09/2023 00:03 | PORTO VELHO |
| 2023-226780 | 09/09/2023 16:37 | 09/09/2023 21:13 | JACY PARANA |
| 2023-226725 | 09/09/2023 16:41 | 09/09/2023 21:05 | OURO PRETO DOESTE |
| 2023-226726 | 09/09/2023 16:42 | 10/09/2023 10:28 | COSTA MARQUES |
| 2023-226727 | 09/09/2023 16:43 | 10/09/2023 15:48 | PRESIDENTE MEDICI |
| 2023-226741 | 09/09/2023 16:50 | 10/09/2023 07:52 | MACHADINHO DOESTE |
| 2023-226745 | 09/09/2023 16:51 | 10/09/2023 07:24 | PIMENTA BUENO |
| 2023-226755 | 09/09/2023 16:59 | 09/09/2023 20:09 | NOVA BRASILANDIA |
| 2023-226789 | 09/09/2023 17:09 | 09/09/2023 23:59 | PIMENTA BUENO |
| 2023-226906 | 09/09/2023 17:20 | 09/09/2023 23:30 | NOVA BRASILANDIA |
| 2023-226834 | 09/09/2023 17:27 | 09/09/2023 22:20 | ALVORADA DOESTE |
| 2023-226896 | 09/09/2023 17:29 | 09/09/2023 19:24 | SAO MIGUEL DO GUAPORE |
| 2023-226841 | 09/09/2023 17:31 | 10/09/2023 14:47 | ALTA FLORESTA |
| 2023-226853 | 09/09/2023 17:40 | 11/09/2023 00:54 | NOVO HORIZONTE DO OESTE |
| 2023-226827 | 09/09/2023 17:45 | 10/09/2023 12:05 | CORUMBIARA |
| 2023-226862 | 09/09/2023 17:45 | 10/09/2023 10:17 | VALE DO PARAISO |
| 2023-226868 | 09/09/2023 17:49 | 10/09/2023 02:30 | CACOAL |
| 2023-226878 | 09/09/2023 17:53 | 11/09/2023 11:44 | VALE DO ANARI |
| 2023-226888 | 09/09/2023 17:56 | 11/09/2023 18:00 | SAO FRANCISCO DO GUAPORE |
| 2023-226912 | 09/09/2023 17:58 | 10/09/2023 18:45 | ALVORADA DOESTE |
| 2023-226928 | 09/09/2023 18:05 | 09/09/2023 20:41 | SAO MIGUEL DO GUAPORE |
| 2023-228873 | 09/09/2023 18:13 | 12/09/2023 12:41 | NOVA BRASILANDIA |
| 2023-226963 | 09/09/2023 18:14 | 09/09/2023 23:18 | BURITIS |
| 2023-226994 | 09/09/2023 18:23 | 09/09/2023 20:05 | COSTA MARQUES |
| 2023-227179 | 09/09/2023 18:25 | 11/09/2023 00:32 | NOVA BRASILANDIA |
| 2023-301493 | 09/09/2023 18:30 | 10/09/2023 10:45 | OURO PRETO DOESTE |
| 2023-227019 | 09/09/2023 18:36 | 09/09/2023 19:15 | MACHADINHO DOESTE |
| 2023-227480 | 09/09/2023 18:38 | 10/09/2023 13:08 | ARIQUEMES |
| 2023-227029 | 09/09/2023 18:39 | 10/09/2023 13:21 | SERINGUEIRAS |
| 2023-227052 | 09/09/2023 18:50 | 10/09/2023 12:01 | SAO FRANCISCO DO GUAPORE |
| 2023-227076 | 09/09/2023 19:03 | 09/09/2023 23:49 | SAO FRANCISCO DO GUAPORE |
| 2023-227099 | 09/09/2023 19:23 | 10/09/2023 15:10 | ALTO PARAISO |
| 2023-227101 | 09/09/2023 19:25 | 11/09/2023 16:05 | MIRANTE DA SERRA |
| 2023-226688 | 09/09/2023 19:40 | 09/09/2023 23:58 | NOVO HORIZONTE DO OESTE |
| 2023-227238 | 09/09/2023 20:06 | 09/09/2023 23:05 | PIMENTEIRAS |
| 2023-227327 | 09/09/2023 20:19 | 10/09/2023 16:18 | SAO FRANCISCO DO GUAPORE |
| 2023-227209 | 09/09/2023 20:55 | 10/09/2023 14:07 | SAO MIGUEL DO GUAPORE |

ENERGISA RONDÔNIA - DISTRIBUIDORA DE ENERGIA S.A.

Av. dos Imigrantes, nº 4.137 - bairro Industrial

Porto Velho (RO) CEP: 76821-063

05.914.650/0001-66 2556637

(69) 3216 4000 | Fax. (69) 3222-8720 | www.energisa.com.br

| | | | |
|--------------------|------------------|------------------|------------------------------|
| 2023-227221 | 09/09/2023 21:26 | 10/09/2023 19:43 | JI PARANA |
| 2023-227227 | 09/09/2023 21:35 | 10/09/2023 14:12 | GUAJARA MIRIM |
| 2023-227184 | 09/09/2023 21:39 | 09/09/2023 22:38 | ALTO PARAISO |
| 2023-227251 | 09/09/2023 21:50 | 10/09/2023 02:21 | PORTO VELHO |
| 2023-226985 | 09/09/2023 21:56 | 10/09/2023 01:28 | NOVO HORIZONTE DO OESTE |
| 2023-227289 | 09/09/2023 22:22 | 10/09/2023 10:58 | CAMPO NOVO DE RONDONIA |
| 2023-227299 | 09/09/2023 22:52 | 10/09/2023 01:19 | PORTO VELHO |
| 2023-227240 | 09/09/2023 23:55 | 10/09/2023 10:23 | ALVORADA DOESTE |
| 2023-227333 | 10/09/2023 00:20 | 10/09/2023 17:10 | ALTO PARAISO |
| 2023-227334 | 10/09/2023 00:20 | 10/09/2023 13:38 | ROLIM DE MOURA |
| 2023-227349 | 10/09/2023 02:52 | 10/09/2023 07:21 | ROLIM DE MOURA |
| 2023-227350 | 10/09/2023 02:54 | 10/09/2023 07:08 | CEREJEIRAS |
| 2023-227356 | 10/09/2023 04:55 | 10/09/2023 10:07 | CORUMBIARA |
| 2023-227358 | 10/09/2023 05:51 | 10/09/2023 10:25 | JI PARANA |
| 2023-227596 | 10/09/2023 06:29 | 10/09/2023 13:09 | NOVA BRASILANDIA |
| 2023-227314 | 10/09/2023 06:35 | 10/09/2023 15:30 | JI PARANA |
| 2023-227365 | 10/09/2023 06:39 | 11/09/2023 19:03 | PIMENTA BUENO |
| 2023-227366 | 10/09/2023 06:41 | 10/09/2023 20:13 | PORTO VELHO |
| 2023-227389 | 10/09/2023 06:48 | 10/09/2023 23:07 | MINISTRO ANDREAZZA |
| 2023-227069 | 10/09/2023 06:59 | 10/09/2023 16:56 | COSTA MARQUES |
| 2023-227397 | 10/09/2023 07:09 | 10/09/2023 14:16 | VILHENA |
| 2023-227398 | 10/09/2023 07:10 | 10/09/2023 15:10 | VILA DOM BOSCO |
| 2023-227405 | 10/09/2023 07:15 | 11/09/2023 14:36 | SAO MIGUEL DO GUAPORE |
| 2023-227408 | 10/09/2023 07:23 | 11/09/2023 08:50 | SAO FRANCISCO DO GUAPORE |
| 2023-227410 | 10/09/2023 07:26 | 10/09/2023 17:30 | SAO FRANCISCO DO GUAPORE |
| 2023-227416 | 10/09/2023 07:37 | 10/09/2023 18:17 | PIMENTA BUENO |
| 2023-227418 | 10/09/2023 07:41 | 11/09/2023 11:32 | ALTA FLORESTA |
| 2023-227420 | 10/09/2023 07:42 | 11/09/2023 17:31 | TARILANDIA |
| 2023-227598 | 10/09/2023 07:43 | 10/09/2023 21:50 | ALTA FLORESTA |
| 2023-227422 | 10/09/2023 07:45 | 10/09/2023 15:56 | JARU |
| 2023-227431 | 10/09/2023 07:56 | 10/09/2023 12:42 | EXTREMA |
| 2023-227432 | 10/09/2023 07:58 | 10/09/2023 10:40 | CEREJEIRAS |
| 2023-227434 | 10/09/2023 07:59 | 11/09/2023 10:50 | VALE DO ANARI |
| 2023-227324 | 10/09/2023 08:08 | 11/09/2023 11:08 | GOVERNADOR JORGE TEIXEIRA |
| 2023-227836 | 10/09/2023 08:24 | 10/09/2023 23:40 | SAO MIGUEL DO GUAPORE |
| 2023-227452 | 10/09/2023 08:29 | 10/09/2023 14:42 | NOVA UNIAO |
| 2023-227834 | 10/09/2023 08:47 | 10/09/2023 17:36 | CORUMBIARA |
| 2023-227492 | 10/09/2023 09:08 | 13/09/2023 15:20 | NOVA MAMORE |
| 2023-227493 | 10/09/2023 09:09 | 10/09/2023 14:28 | CAMPO NOVO DE RONDONIA |

ENERGISA RONDÔNIA - DISTRIBUIDORA DE ENERGIA S.A.

Av. dos Imigrantes, nº 4.137 - bairro Industrial

Porto Velho (RO) CEP: 76821-063

05.914.650/0001-66 2556637

(69) 3216 4000 | Fax. (69) 3222-8720 | www.energisa.com.br

| | | | |
|--------------------|------------------|------------------|--------------------------|
| 2023-227494 | 10/09/2023 09:09 | 10/09/2023 20:50 | MINISTRO ANDREAZZA |
| 2023-227530 | 10/09/2023 09:35 | 11/09/2023 12:56 | SAO FRANCISCO DO GUAPORE |
| 2023-227537 | 10/09/2023 09:46 | 10/09/2023 15:47 | PORTO VELHO |
| 2023-227548 | 10/09/2023 10:05 | 10/09/2023 12:30 | PIMENTA BUENO |
| 2023-227550 | 10/09/2023 10:15 | 11/09/2023 12:23 | GUAJARA MIRIM |
| 2023-227837 | 10/09/2023 10:20 | 10/09/2023 21:40 | SAO MIGUEL DO GUAPORE |
| 2023-227556 | 10/09/2023 10:24 | 10/09/2023 15:01 | NOVA UNIAO |
| 2023-227568 | 10/09/2023 10:45 | 10/09/2023 15:54 | CABIXI |
| 2023-227594 | 10/09/2023 10:57 | 10/09/2023 15:44 | ALVORADA DOESTE |
| 2023-266870 | 10/09/2023 11:54 | 11/09/2023 10:59 | VILHENA |
| 2023-227645 | 10/09/2023 11:58 | 10/09/2023 15:18 | CABIXI |
| 2023-266971 | 10/09/2023 13:05 | 10/09/2023 17:09 | MACHADINHO DOESTE |
| 2023-227674 | 10/09/2023 13:11 | 11/09/2023 14:07 | SAO FRANCISCO DO GUAPORE |
| 2023-227709 | 10/09/2023 13:25 | 10/09/2023 15:01 | CUJUBIM |
| 2023-228475 | 10/09/2023 13:35 | 11/09/2023 08:38 | SERINGUEIRAS |
| 2023-227714 | 10/09/2023 13:42 | 10/09/2023 16:40 | JARU |
| 2023-227846 | 10/09/2023 13:44 | 11/09/2023 01:00 | JARU |
| 2023-227687 | 10/09/2023 13:46 | 10/09/2023 15:47 | VILHENA |
| 2023-227729 | 10/09/2023 13:50 | 10/09/2023 20:41 | CEREJEIRAS |
| 2023-227816 | 10/09/2023 13:56 | 10/09/2023 17:21 | OURO PRETO DOESTE |
| 2023-227742 | 10/09/2023 14:05 | 11/09/2023 04:39 | PORTO VELHO |
| 2023-227758 | 10/09/2023 14:19 | 11/09/2023 17:30 | VALE DO ANARI |
| 2023-227760 | 10/09/2023 14:21 | 10/09/2023 18:32 | NOVA BRASILANDIA |
| 2023-227761 | 10/09/2023 14:22 | 10/09/2023 17:23 | NOVA BRASILANDIA |
| 2023-227721 | 10/09/2023 14:46 | 10/09/2023 23:49 | JARU |
| 2023-227782 | 10/09/2023 14:48 | 10/09/2023 17:00 | ARIQUEMES |
| 2023-227781 | 10/09/2023 14:50 | 10/09/2023 17:08 | ALTA FLORESTA |
| 2023-227785 | 10/09/2023 14:53 | 10/09/2023 17:07 | NOVA BRASILANDIA |
| 2023-227699 | 10/09/2023 14:58 | 10/09/2023 17:15 | CABIXI |
| 2023-227793 | 10/09/2023 15:02 | 10/09/2023 16:53 | ALVORADA DOESTE |
| 2023-268071 | 10/09/2023 15:03 | 10/09/2023 17:49 | VILHENA |
| 2023-227814 | 10/09/2023 15:09 | 11/09/2023 11:23 | NOVA MAMORE |
| 2023-227860 | 10/09/2023 15:29 | 10/09/2023 19:09 | CORUMBIARA |
| 2023-268249 | 10/09/2023 15:30 | 12/09/2023 14:37 | CUJUBIM |
| 2023-227827 | 10/09/2023 15:32 | 11/09/2023 01:30 | ARIQUEMES |
| 2023-228038 | 10/09/2023 15:36 | 12/09/2023 00:04 | JARU |
| 2023-227831 | 10/09/2023 15:40 | 10/09/2023 17:42 | ROLIM DE MOURA |
| 2023-227853 | 10/09/2023 15:42 | 10/09/2023 18:56 | CORUMBIARA |
| 2023-227864 | 10/09/2023 15:42 | 10/09/2023 17:58 | CUJUBIM |
| 2023-227708 | 10/09/2023 15:50 | 10/09/2023 23:04 | NOVO HORIZONTE DO OESTE |

ENERGISA RONDÔNIA - DISTRIBUIDORA DE ENERGIA S.A.

Av. dos Imigrantes, nº 4.137 - bairro Industrial

Porto Velho (RO) CEP: 76821-063

05.914.650/0001-66 2556637

(69) 3216 4000 | Fax. (69) 3222-8720 | www.energisa.com.br

| | | | |
|--------------------|------------------|------------------|-------------------------|
| 2023-227877 | 10/09/2023 16:04 | 10/09/2023 17:10 | CUJUBIM |
| 2023-228191 | 10/09/2023 16:10 | 11/09/2023 02:48 | SAO FELIPE |
| 2023-227937 | 10/09/2023 16:17 | 10/09/2023 21:38 | ITAPUA DO OESTE |
| 2023-227842 | 10/09/2023 16:23 | 10/09/2023 21:30 | MACHADINHO DOESTE |
| 2023-227900 | 10/09/2023 16:32 | 10/09/2023 21:01 | OURO PRETO DOESTE |
| 2023-227932 | 10/09/2023 16:46 | 11/09/2023 09:24 | CORUMBIARA |
| 2023-228103 | 10/09/2023 16:46 | 12/09/2023 00:33 | PORTO VELHO |
| 2023-227968 | 10/09/2023 17:04 | 11/09/2023 01:01 | ARIQUEMES |
| 2023-227975 | 10/09/2023 17:09 | 10/09/2023 20:37 | CANDEIAS DO JAMARI |
| 2023-227976 | 10/09/2023 17:13 | 10/09/2023 19:50 | CABIXI |
| 2023-227981 | 10/09/2023 17:17 | 10/09/2023 19:16 | PIMENTA BUENO |
| 2023-227986 | 10/09/2023 17:25 | 11/09/2023 18:40 | VISTA ALEGRE DO ABUNA |
| 2023-228086 | 10/09/2023 17:29 | 10/09/2023 20:14 | NOVO HORIZONTE DO OESTE |
| 2023-228554 | 10/09/2023 17:37 | 11/09/2023 09:58 | ITAPUA DO OESTE |
| 2023-228006 | 10/09/2023 17:43 | 10/09/2023 19:28 | PORTO VELHO |
| 2023-227960 | 10/09/2023 17:55 | 11/09/2023 17:55 | VALE DO PARAISO |
| 2023-228019 | 10/09/2023 17:55 | 11/09/2023 04:58 | COLORADO DOESTE |
| 2023-228022 | 10/09/2023 17:56 | 10/09/2023 22:30 | ARIQUEMES |
| 2023-228028 | 10/09/2023 17:58 | 10/09/2023 20:24 | MIRANTE DA SERRA |
| 2023-228031 | 10/09/2023 18:00 | 10/09/2023 19:31 | JARU |
| 2023-228032 | 10/09/2023 18:02 | 10/09/2023 20:47 | CABIXI |
| 2023-230854 | 10/09/2023 18:03 | 13/09/2023 15:29 | VALE DO PARAISO |
| 2023-228122 | 10/09/2023 18:13 | 11/09/2023 10:18 | NOVA UNIAO |
| 2023-228297 | 10/09/2023 18:14 | 10/09/2023 21:40 | SAO MIGUEL DO GUAPORE |
| 2023-228061 | 10/09/2023 18:14 | 10/09/2023 21:45 | CABIXI |
| 2023-228257 | 10/09/2023 18:16 | 11/09/2023 09:26 | CEREJEIRAS |
| 2023-228112 | 10/09/2023 18:21 | 13/09/2023 06:35 | ITAPUA DO OESTE |
| 2023-229177 | 10/09/2023 18:24 | 12/09/2023 00:49 | JARU |
| 2023-228092 | 10/09/2023 18:25 | 11/09/2023 00:29 | ALVORADA DOESTE |
| 2023-228095 | 10/09/2023 18:28 | 12/09/2023 11:07 | MACHADINHO DOESTE |
| 2023-228136 | 10/09/2023 18:34 | 10/09/2023 20:29 | ALTA FLORESTA |
| 2023-228330 | 10/09/2023 18:34 | 11/09/2023 05:18 | PORTO VELHO |
| 2023-228141 | 10/09/2023 18:36 | 11/09/2023 17:22 | ARIQUEMES |
| 2023-228143 | 10/09/2023 18:37 | 10/09/2023 19:49 | COLORADO DOESTE |
| 2023-228145 | 10/09/2023 18:39 | 10/09/2023 21:25 | CACAULANDIA |
| 2023-228552 | 10/09/2023 18:41 | 11/09/2023 02:35 | PORTO VELHO |
| 2023-228154 | 10/09/2023 18:43 | 11/09/2023 15:23 | CACAULANDIA |
| 2023-228162 | 10/09/2023 18:47 | 10/09/2023 23:30 | CACAULANDIA |
| 2023-228167 | 10/09/2023 18:51 | 11/09/2023 02:21 | PORTO VELHO |
| 2023-228661 | 10/09/2023 18:58 | 12/09/2023 10:55 | ITAPUA DO OESTE |

ENERGISA RONDÔNIA - DISTRIBUIDORA DE ENERGIA S.A.

Av. dos Imigrantes, nº 4.137 - bairro Industrial

Porto Velho (RO) CEP: 76821-063

05.914.650/0001-66 2556637

(69) 3216 4000 | Fax. (69) 3222-8720 | www.energisa.com.br

| | | | |
|--------------------|------------------|------------------|--------------------------|
| 2023-228230 | 10/09/2023 19:02 | 10/09/2023 21:53 | JACY PARANA |
| 2023-228106 | 10/09/2023 19:11 | 10/09/2023 23:55 | PIMENTA BUENO |
| 2023-228966 | 10/09/2023 19:13 | 13/09/2023 13:04 | BURITIS |
| 2023-228235 | 10/09/2023 19:18 | 11/09/2023 18:17 | JACY PARANA |
| 2023-228719 | 10/09/2023 19:25 | 11/09/2023 16:31 | RIO CRESPO |
| 2023-228245 | 10/09/2023 19:25 | 11/09/2023 17:25 | ALTO PARAISO |
| 2023-228273 | 10/09/2023 19:31 | 11/09/2023 00:43 | JACY PARANA |
| 2023-228266 | 10/09/2023 19:34 | 11/09/2023 09:43 | ALTO ALEGRE |
| 2023-228265 | 10/09/2023 19:36 | 11/09/2023 07:27 | PIMENTA BUENO |
| 2023-228274 | 10/09/2023 19:51 | 11/09/2023 12:47 | CUJUBIM |
| 2023-228603 | 10/09/2023 20:08 | 11/09/2023 10:30 | CEREJEIRAS |
| 2023-228423 | 10/09/2023 20:11 | 11/09/2023 16:11 | JACY PARANA |
| 2023-228355 | 10/09/2023 20:21 | 11/09/2023 11:32 | CORUMBIARA |
| 2023-228401 | 10/09/2023 21:01 | 11/09/2023 12:32 | ROLIM DE MOURA |
| 2023-228464 | 10/09/2023 21:56 | 11/09/2023 01:32 | PIMENTEIRAS |
| 2023-228502 | 10/09/2023 22:34 | 11/09/2023 10:30 | CABIXI |
| 2023-228522 | 10/09/2023 23:21 | 11/09/2023 10:40 | CACAULANDIA |
| 2023-228486 | 10/09/2023 23:39 | 10/09/2023 23:47 | PORTO VELHO |
| 2023-228557 | 11/09/2023 00:16 | 11/09/2023 07:09 | EXTREMA |
| 2023-228542 | 11/09/2023 00:54 | 11/09/2023 04:41 | PORTO VELHO |
| 2023-228559 | 11/09/2023 05:38 | 11/09/2023 18:52 | NOVO HORIZONTE DO OESTE |
| 2023-228577 | 11/09/2023 05:47 | 11/09/2023 15:10 | CABIXI |
| 2023-228580 | 11/09/2023 05:59 | 12/09/2023 12:05 | NOVA MAMORE |
| 2023-228586 | 11/09/2023 06:25 | 11/09/2023 16:54 | CORUMBIARA |
| 2023-228588 | 11/09/2023 06:30 | 11/09/2023 14:06 | SAO FRANCISCO DO GUAPORE |
| 2023-268261 | 11/09/2023 06:39 | 11/09/2023 09:01 | CAMPO NOVO DE RONDONIA |
| 2023-228646 | 11/09/2023 06:58 | 11/09/2023 11:05 | MACHADINHO DOESTE |
| 2023-224592 | 11/09/2023 07:01 | 11/09/2023 09:51 | PRIMAVERA |
| 2023-228728 | 11/09/2023 07:03 | 11/09/2023 11:01 | CAMPO NOVO DE RONDONIA |
| 2023-228622 | 11/09/2023 07:08 | 11/09/2023 11:16 | VILHENA |
| 2023-228625 | 11/09/2023 07:09 | 11/09/2023 10:12 | CORUMBIARA |
| 2023-228627 | 11/09/2023 07:15 | 11/09/2023 08:47 | CABIXI |
| 2023-228881 | 11/09/2023 07:16 | 12/09/2023 09:50 | JI PARANA |
| 2023-228654 | 11/09/2023 07:19 | 12/09/2023 09:58 | JI PARANA |
| 2023-228656 | 11/09/2023 07:20 | 11/09/2023 11:30 | CUJUBIM |
| 2023-228663 | 11/09/2023 07:25 | 11/09/2023 18:39 | CAMPO NOVO DE RONDONIA |
| 2023-228670 | 11/09/2023 07:30 | 11/09/2023 10:46 | ROLIM DE MOURA |
| 2023-228674 | 11/09/2023 07:33 | 11/09/2023 12:12 | CUJUBIM |
| 2023-228677 | 11/09/2023 07:35 | 11/09/2023 10:35 | VALE DO ANARI |
| 2023-228820 | 11/09/2023 07:35 | 11/09/2023 17:58 | VALE DO ANARI |

ENERGISA RONDÔNIA - DISTRIBUIDORA DE ENERGIA S.A.

Av. dos Imigrantes, nº 4.137 - bairro Industrial

Porto Velho (RO) CEP: 76821-063

05.914.650/0001-66 2556637

(69) 3216 4000 | Fax. (69) 3222-8720 | www.energisa.com.br

| | | | |
|--------------------|------------------|------------------|------------------------|
| 2023-231763 | 11/09/2023 07:45 | 13/09/2023 12:35 | PORTO VELHO |
| 2023-228707 | 11/09/2023 08:02 | 11/09/2023 11:18 | ESPIGAO DOESTE |
| 2023-228951 | 11/09/2023 08:02 | 12/09/2023 18:59 | BURITIS |
| 2023-229566 | 11/09/2023 08:09 | 11/09/2023 20:20 | CUJUBIM |
| 2023-228751 | 11/09/2023 08:11 | 11/09/2023 22:04 | GUAJARA MIRIM |
| 2023-228737 | 11/09/2023 08:16 | 11/09/2023 16:54 | ALVORADA DOESTE |
| 2023-228771 | 11/09/2023 08:22 | 11/09/2023 10:31 | ROLIM DE MOURA |
| 2023-228780 | 11/09/2023 08:24 | 12/09/2023 16:30 | EXTREMA |
| 2023-228788 | 11/09/2023 08:29 | 11/09/2023 09:54 | CABIXI |
| 2023-228795 | 11/09/2023 08:32 | 12/09/2023 11:30 | CORUMBIARA |
| 2023-228798 | 11/09/2023 08:33 | 11/09/2023 12:23 | JARU |
| 2023-228830 | 11/09/2023 08:41 | 11/09/2023 17:25 | CHUPINGUAIA |
| 2023-228870 | 11/09/2023 08:49 | 11/09/2023 19:14 | NOVA BRASILANDIA |
| 2023-231105 | 11/09/2023 08:49 | 14/09/2023 13:25 | JARU |
| 2023-230855 | 11/09/2023 08:53 | 13/09/2023 12:30 | VALE DO PARAISO |
| 2023-228818 | 11/09/2023 09:03 | 11/09/2023 13:50 | THEOBROMA |
| 2023-228895 | 11/09/2023 09:09 | 11/09/2023 17:26 | SAO CARLOS |
| 2023-228908 | 11/09/2023 09:13 | 11/09/2023 16:12 | VILHENA |
| 2023-228910 | 11/09/2023 09:15 | 11/09/2023 10:58 | BURITIS |
| 2023-231104 | 11/09/2023 09:18 | 14/09/2023 17:55 | ARIQUEMES |
| 2023-229053 | 11/09/2023 09:20 | 11/09/2023 14:51 | CAMPO NOVO DE RONDONIA |
| 2023-228925 | 11/09/2023 09:24 | 12/09/2023 14:15 | CAMPO NOVO DE RONDONIA |
| 2023-228929 | 11/09/2023 09:29 | 11/09/2023 11:45 | SAO MIGUEL DO GUAPORE |
| 2023-232551 | 11/09/2023 09:31 | 13/09/2023 16:21 | PORTO VELHO |
| 2023-229992 | 11/09/2023 09:42 | 12/09/2023 18:24 | PRESIDENTE MEDICI |
| 2023-228976 | 11/09/2023 09:43 | 11/09/2023 12:38 | ROLIM DE MOURA |
| 2023-229612 | 11/09/2023 10:01 | 12/09/2023 15:09 | CUJUBIM |
| 2023-229134 | 11/09/2023 10:15 | 11/09/2023 17:54 | NOVA BRASILANDIA |
| 2023-230792 | 11/09/2023 10:41 | 14/09/2023 17:07 | JARU |
| 2023-229093 | 11/09/2023 10:43 | 11/09/2023 19:49 | VILHENA |
| 2023-228950 | 11/09/2023 10:45 | 12/09/2023 14:25 | MACHADINHO DOESTE |
| 2023-229111 | 11/09/2023 10:59 | 12/09/2023 11:05 | MACHADINHO DOESTE |
| 2023-229170 | 11/09/2023 11:02 | 12/09/2023 00:05 | NOVA UNIAO |
| 2023-229116 | 11/09/2023 11:08 | 11/09/2023 18:38 | ALTA FLORESTA |
| 2023-229124 | 11/09/2023 11:12 | 11/09/2023 18:36 | SERINGUEIRAS |
| 2023-229150 | 11/09/2023 11:17 | 12/09/2023 10:14 | JI PARANA |
| 2023-228872 | 11/09/2023 11:22 | 12/09/2023 18:14 | NOVA BRASILANDIA |
| 2023-236232 | 11/09/2023 11:24 | 15/09/2023 03:00 | ITAPUA DO OESTE |
| 2023-224558 | 11/09/2023 11:27 | 13/09/2023 19:53 | ALTA FLORESTA |
| 2023-229068 | 11/09/2023 11:30 | 12/09/2023 17:39 | CUJUBIM |

ENERGISA RONDÔNIA - DISTRIBUIDORA DE ENERGIA S.A.

Av. dos Imigrantes, nº 4.137 - bairro Industrial

Porto Velho (RO) CEP: 76821-063

05.914.650/0001-66 2556637

(69) 3216 4000 | Fax. (69) 3222-8720 | www.energisa.com.br

| | | | |
|--------------------|------------------|------------------|------------------------------|
| 2023-230329 | 11/09/2023 11:34 | 12/09/2023 16:56 | CAMPO NOVO DE RONDONIA |
| 2023-229196 | 11/09/2023 11:53 | 12/09/2023 00:10 | SAO FRANCISCO DO GUAPORE |
| 2023-229198 | 11/09/2023 11:55 | 13/09/2023 12:50 | EXTREMA |
| 2023-229218 | 11/09/2023 12:07 | 11/09/2023 15:29 | PRIMAVERA |
| 2023-229269 | 11/09/2023 12:42 | 11/09/2023 15:03 | CACOAL |
| 2023-229285 | 11/09/2023 13:11 | 11/09/2023 17:50 | COSTA MARQUES |
| 2023-229291 | 11/09/2023 13:19 | 12/09/2023 18:31 | VILHENA |
| 2023-229324 | 11/09/2023 13:37 | 11/09/2023 20:02 | CHUPINGUAIA |
| 2023-229372 | 11/09/2023 13:44 | 11/09/2023 16:10 | PRESIDENTE MEDICI |
| 2023-229375 | 11/09/2023 13:44 | 11/09/2023 17:01 | MACHADINHO DOESTE |
| 2023-229388 | 11/09/2023 13:54 | 11/09/2023 21:00 | ALTA FLORESTA |
| 2023-229353 | 11/09/2023 13:59 | 11/09/2023 20:00 | THEOBROMA |
| 2023-229410 | 11/09/2023 14:10 | 12/09/2023 12:23 | CABIXI |
| 2023-229419 | 11/09/2023 14:16 | 11/09/2023 17:12 | JI PARANA |
| 2023-229429 | 11/09/2023 14:24 | 11/09/2023 21:28 | CABIXI |
| 2023-229428 | 11/09/2023 14:26 | 12/09/2023 09:27 | JI PARANA |
| 2023-229358 | 11/09/2023 14:31 | 11/09/2023 17:17 | JARU |
| 2023-229456 | 11/09/2023 14:47 | 12/09/2023 00:37 | NOVA BRASILANDIA |
| 2023-230531 | 11/09/2023 14:54 | 13/09/2023 11:46 | GOVERNADOR JORGE TEIXEIRA |
| 2023-229467 | 11/09/2023 14:56 | 11/09/2023 18:07 | OURO PRETO DOESTE |
| 2023-229361 | 11/09/2023 15:04 | 13/09/2023 11:48 | PORTO VELHO |
| 2023-229500 | 11/09/2023 15:06 | 12/09/2023 15:31 | SAO FRANCISCO DO GUAPORE |
| 2023-232016 | 11/09/2023 15:14 | 13/09/2023 08:58 | PORTO VELHO |
| 2023-229531 | 11/09/2023 15:15 | 11/09/2023 17:34 | NOVA BRASILANDIA |
| 2023-229532 | 11/09/2023 15:18 | 11/09/2023 21:09 | CACOAL |
| 2023-229996 | 11/09/2023 15:21 | 12/09/2023 15:58 | PRESIDENTE MEDICI |
| 2023-229557 | 11/09/2023 15:36 | 11/09/2023 16:50 | ALTA FLORESTA |
| 2023-232022 | 11/09/2023 15:50 | 13/09/2023 00:49 | JACY PARANA |
| 2023-229643 | 11/09/2023 15:54 | 12/09/2023 14:12 | CORUMBIARA |
| 2023-229661 | 11/09/2023 16:08 | 11/09/2023 23:10 | PORTO VELHO |
| 2023-229679 | 11/09/2023 16:20 | 11/09/2023 19:59 | SAO MIGUEL DO GUAPORE |
| 2023-231025 | 11/09/2023 16:22 | 12/09/2023 11:45 | CUJUBIM |
| 2023-229690 | 11/09/2023 16:23 | 11/09/2023 21:15 | COLORADO DOESTE |
| 2023-229744 | 11/09/2023 16:40 | 11/09/2023 17:56 | JI PARANA |
| 2023-231975 | 11/09/2023 16:41 | 12/09/2023 19:50 | PORTO VELHO |
| 2023-229709 | 11/09/2023 16:43 | 11/09/2023 19:09 | COLORADO DOESTE |
| 2023-229718 | 11/09/2023 16:44 | 12/09/2023 00:26 | MACHADINHO DOESTE |
| 2023-229720 | 11/09/2023 16:48 | 11/09/2023 23:16 | ALVORADA DOESTE |
| 2023-229608 | 11/09/2023 16:53 | 12/09/2023 03:03 | PORTO VELHO |

ENERGISA RONDÔNIA - DISTRIBUIDORA DE ENERGIA S.A.

Av. dos Imigrantes, nº 4.137 - bairro Industrial

Porto Velho (RO) CEP: 76821-063

05.914.650/0001-66 2556637

(69) 3216 4000 | Fax. (69) 3222-8720 | www.energisa.com.br

| | | | |
|--------------------|------------------|------------------|-----------------------|
| 2023-229607 | 11/09/2023 16:54 | 15/09/2023 13:51 | PORTO VELHO |
| 2023-229545 | 11/09/2023 16:54 | 11/09/2023 19:38 | COLORADO DOESTE |
| 2023-229781 | 11/09/2023 17:00 | 12/09/2023 11:18 | SAO MIGUEL DO GUAPORE |
| 2023-229809 | 11/09/2023 17:05 | 11/09/2023 19:15 | ALTA FLORESTA |
| 2023-229823 | 11/09/2023 17:18 | 11/09/2023 23:00 | COLORADO DOESTE |
| 2023-229820 | 11/09/2023 17:19 | 12/09/2023 17:03 | JI PARANA |
| 2023-229970 | 11/09/2023 17:59 | 11/09/2023 21:55 | COLORADO DOESTE |
| 2023-229993 | 11/09/2023 18:04 | 12/09/2023 12:40 | PRESIDENTE MEDICI |
| 2023-230155 | 11/09/2023 18:37 | 12/09/2023 07:18 | MONTE NEGRO |
| 2023-229942 | 11/09/2023 18:41 | 12/09/2023 06:22 | CEREJEIRAS |
| 2023-230110 | 11/09/2023 18:57 | 11/09/2023 22:29 | ALTA FLORESTA |
| 2023-230194 | 11/09/2023 19:24 | 12/09/2023 11:52 | SAO MIGUEL DO GUAPORE |
| 2023-230270 | 11/09/2023 19:47 | 11/09/2023 23:20 | ALTA FLORESTA |
| 2023-230319 | 11/09/2023 19:55 | 12/09/2023 14:52 | CHUPINGUAIA |
| 2023-230318 | 11/09/2023 20:20 | 12/09/2023 00:35 | PIMENTA BUENO |
| 2023-230326 | 11/09/2023 20:26 | 11/09/2023 23:58 | MINISTRO ANDREAZZA |
| 2023-230357 | 11/09/2023 20:35 | 12/09/2023 01:59 | PIMENTA BUENO |
| 2023-230710 | 11/09/2023 20:43 | 12/09/2023 15:06 | COLORADO DOESTE |
| 2023-230363 | 11/09/2023 20:44 | 11/09/2023 22:44 | COLORADO DOESTE |
| 2023-230376 | 11/09/2023 21:07 | 11/09/2023 22:18 | DISTRITO DE TRIUNFO |
| 2023-230346 | 11/09/2023 21:15 | 12/09/2023 01:40 | JI PARANA |
| 2023-230413 | 11/09/2023 21:22 | 12/09/2023 08:48 | CUJUBIM |
| 2023-230818 | 11/09/2023 21:41 | 12/09/2023 10:30 | ALVORADA DOESTE |
| 2023-230436 | 11/09/2023 21:43 | 12/09/2023 09:10 | TEIXEIROPOLIS |
| 2023-230383 | 11/09/2023 21:54 | 16/09/2023 18:14 | VILA DE CALAMA |
| 2023-269802 | 11/09/2023 22:03 | 11/09/2023 23:20 | ESPIGAO DOESTE |
| 2023-230812 | 11/09/2023 22:05 | 12/09/2023 10:50 | CUJUBIM |
| 2023-230497 | 11/09/2023 22:22 | 11/09/2023 23:06 | PIMENTA BUENO |
| 2023-230512 | 11/09/2023 22:29 | 12/09/2023 15:40 | PORTO VELHO |
| 2023-230516 | 11/09/2023 22:31 | 12/09/2023 06:26 | PORTO VELHO |
| 2023-230712 | 11/09/2023 22:40 | 13/09/2023 05:00 | COLORADO DOESTE |
| 2023-230822 | 11/09/2023 22:42 | 12/09/2023 14:48 | ALVORADA DOESTE |
| 2023-230582 | 11/09/2023 23:13 | 11/09/2023 23:58 | PIMENTA BUENO |
| 2023-230711 | 11/09/2023 23:36 | 12/09/2023 15:56 | COLORADO DOESTE |
| 2023-230632 | 12/09/2023 00:13 | 13/09/2023 01:30 | PORTO VELHO |
| 2023-230617 | 12/09/2023 00:20 | 12/09/2023 14:06 | VISTA ALEGRE DO ABUNA |
| 2023-230642 | 12/09/2023 00:51 | 12/09/2023 03:10 | COLORADO DOESTE |
| 2023-230649 | 12/09/2023 01:08 | 12/09/2023 03:00 | JI PARANA |
| 2023-301064 | 12/09/2023 05:13 | 12/09/2023 10:23 | SAO CARLOS |
| 2023-230694 | 12/09/2023 05:46 | 12/09/2023 12:36 | PORTO VELHO |

ENERGISA RONDÔNIA - DISTRIBUIDORA DE ENERGIA S.A.

Av. dos Imigrantes, nº 4.137 - bairro Industrial

Porto Velho (RO) CEP: 76821-063

05.914.650/0001-66 2556637

(69) 3216 4000 | Fax. (69) 3222-8720 | www.energisa.com.br

| | | | |
|--------------------|------------------|------------------|------------------------------|
| 2023-230752 | 12/09/2023 05:47 | 12/09/2023 16:19 | JI PARANA |
| 2023-230705 | 12/09/2023 06:14 | 12/09/2023 16:32 | PRIMAVERA |
| 2023-230730 | 12/09/2023 06:30 | 12/09/2023 15:11 | ALVORADA DOESTE |
| 2023-230820 | 12/09/2023 06:31 | 12/09/2023 17:10 | SAO MIGUEL DO GUAPORE |
| 2023-274084 | 12/09/2023 06:47 | 12/09/2023 18:24 | SAO MIGUEL DO GUAPORE |
| 2023-231554 | 12/09/2023 06:49 | 13/09/2023 08:44 | PORTO VELHO |
| 2023-230745 | 12/09/2023 06:50 | 12/09/2023 11:20 | SAO MIGUEL DO GUAPORE |
| 2023-230747 | 12/09/2023 06:54 | 12/09/2023 11:20 | MIRANTE DA SERRA |
| 2023-230751 | 12/09/2023 06:56 | 13/09/2023 15:07 | PRESIDENTE MEDICI |
| 2023-231150 | 12/09/2023 06:57 | 12/09/2023 14:29 | COLORADO DOESTE |
| 2023-230787 | 12/09/2023 07:14 | 12/09/2023 09:36 | PIMENTA BUENO |
| 2023-231167 | 12/09/2023 07:18 | 13/09/2023 10:40 | JI PARANA |
| 2023-230823 | 12/09/2023 07:20 | 12/09/2023 21:13 | ALTA FLORESTA |
| 2023-230824 | 12/09/2023 07:22 | 12/09/2023 14:15 | MIRANTE DA SERRA |
| 2023-230828 | 12/09/2023 07:24 | 12/09/2023 15:54 | OURO PRETO DOESTE |
| 2023-270093 | 12/09/2023 07:24 | 16/09/2023 08:35 | SAO FELIPE |
| 2023-231027 | 12/09/2023 07:30 | 12/09/2023 12:57 | CUJUBIM |
| 2023-230837 | 12/09/2023 07:40 | 13/09/2023 11:22 | ARIQUEMES |
| 2023-230847 | 12/09/2023 07:49 | 12/09/2023 10:45 | ARIQUEMES |
| 2023-230874 | 12/09/2023 07:58 | 12/09/2023 10:01 | SAO FRANCISCO DO GUAPORE |
| 2023-230882 | 12/09/2023 08:08 | 12/09/2023 10:25 | CABIXI |
| 2023-230904 | 12/09/2023 08:26 | 12/09/2023 12:33 | CACOAL |
| 2023-230931 | 12/09/2023 08:28 | 12/09/2023 15:46 | ROLIM DE MOURA |
| 2023-231782 | 12/09/2023 08:38 | 13/09/2023 13:31 | CASTANHEIRAS |
| 2023-230916 | 12/09/2023 08:39 | 12/09/2023 10:07 | PIMENTA BUENO |
| 2023-230940 | 12/09/2023 08:53 | 14/09/2023 00:32 | ARIQUEMES |
| 2023-231237 | 12/09/2023 09:10 | 12/09/2023 18:58 | CAMPO NOVO DE RONDONIA |
| 2023-231034 | 12/09/2023 09:24 | 12/09/2023 15:53 | COSTA MARQUES |
| 2023-231086 | 12/09/2023 09:27 | 13/09/2023 00:25 | GOVERNADOR JORGE TEIXEIRA |
| 2023-231053 | 12/09/2023 09:32 | 13/09/2023 11:28 | CAMPO NOVO DE RONDONIA |
| 2023-233683 | 12/09/2023 09:48 | 15/09/2023 00:09 | CANDEIAS DO JAMARI |
| 2023-231139 | 12/09/2023 10:01 | 12/09/2023 16:28 | CABIXI |
| 2023-231164 | 12/09/2023 10:27 | 12/09/2023 21:20 | COSTA MARQUES |
| 2023-231192 | 12/09/2023 10:29 | 12/09/2023 14:58 | CABIXI |
| 2023-231229 | 12/09/2023 10:49 | 12/09/2023 18:52 | EXTREMA |
| 2023-231248 | 12/09/2023 11:12 | 12/09/2023 14:16 | COSTA MARQUES |
| 2023-231252 | 12/09/2023 11:21 | 13/09/2023 17:35 | PORTO VELHO |
| 2023-231300 | 12/09/2023 11:48 | 12/09/2023 17:05 | CORUMBIARA |
| 2023-231308 | 12/09/2023 11:52 | 13/09/2023 11:38 | CAMPO NOVO DE RONDONIA |

ENERGISA RONDÔNIA - DISTRIBUIDORA DE ENERGIA S.A.

Av. dos Imigrantes, nº 4.137 - bairro Industrial

Porto Velho (RO) CEP: 76821-063

05.914.650/0001-66 2556637

(69) 3216 4000 | Fax. (69) 3222-8720 | www.energisa.com.br

| | | | |
|--------------------|------------------|------------------|--------------------------|
| 2023-231320 | 12/09/2023 12:05 | 12/09/2023 21:00 | ARIQUEMES |
| 2023-231349 | 12/09/2023 12:11 | 13/09/2023 11:40 | CUJUBIM |
| 2023-231354 | 12/09/2023 12:18 | 13/09/2023 15:16 | SAO FRANCISCO DO GUAPORE |
| 2023-231362 | 12/09/2023 12:24 | 12/09/2023 16:15 | ARIQUEMES |
| 2023-231336 | 12/09/2023 12:31 | 12/09/2023 14:31 | CEREJEIRAS |
| 2023-231382 | 12/09/2023 12:42 | 12/09/2023 19:51 | BURITIS |
| 2023-231436 | 12/09/2023 13:03 | 12/09/2023 18:24 | ALTA FLORESTA |
| 2023-231348 | 12/09/2023 13:04 | 12/09/2023 18:05 | CUJUBIM |
| 2023-231413 | 12/09/2023 13:13 | 13/09/2023 00:45 | ARIQUEMES |
| 2023-232694 | 12/09/2023 13:14 | 13/09/2023 19:43 | MACHADINHO DOESTE |
| 2023-231743 | 12/09/2023 13:22 | 12/09/2023 19:42 | MACHADINHO DOESTE |
| 2023-231477 | 12/09/2023 13:32 | 12/09/2023 21:03 | MONTE NEGRO |
| 2023-231516 | 12/09/2023 13:49 | 12/09/2023 21:51 | ALTO ALEGRE |
| 2023-231519 | 12/09/2023 13:53 | 12/09/2023 23:45 | CORUMBIARA |
| 2023-231522 | 12/09/2023 13:58 | 12/09/2023 22:07 | CORUMBIARA |
| 2023-231783 | 12/09/2023 14:09 | 13/09/2023 14:49 | CASTANHEIRAS |
| 2023-231572 | 12/09/2023 14:35 | 13/09/2023 09:56 | VALE DO ANARI |
| 2023-231587 | 12/09/2023 14:48 | 12/09/2023 19:51 | ROLIM DE MOURA |
| 2023-232816 | 12/09/2023 15:20 | 13/09/2023 16:19 | NOVA BRASILANDIA |
| 2023-231645 | 12/09/2023 15:26 | 12/09/2023 17:23 | SAO FRANCISCO DO GUAPORE |
| 2023-231671 | 12/09/2023 15:30 | 13/09/2023 09:20 | ALTA FLORESTA |
| 2023-232995 | 12/09/2023 15:35 | 13/09/2023 16:51 | SERINGUEIRAS |
| 2023-231600 | 12/09/2023 15:51 | 13/09/2023 15:43 | TEIXEIROPOLIS |
| 2023-231698 | 12/09/2023 15:51 | 13/09/2023 19:28 | PORTO VELHO |
| 2023-231717 | 12/09/2023 15:52 | 12/09/2023 20:52 | JI PARANA |
| 2023-231700 | 12/09/2023 15:54 | 13/09/2023 16:40 | NOVA BRASILANDIA |
| 2023-232140 | 12/09/2023 16:08 | 12/09/2023 19:18 | NOVA BRASILANDIA |
| 2023-231778 | 12/09/2023 16:19 | 12/09/2023 19:12 | ROLIM DE MOURA |
| 2023-231767 | 12/09/2023 16:31 | 12/09/2023 19:47 | OURO PRETO DOESTE |
| 2023-231804 | 12/09/2023 16:34 | 12/09/2023 21:50 | EXTREMA |
| 2023-232823 | 12/09/2023 16:35 | 13/09/2023 13:40 | NOVA BRASILANDIA |
| 2023-231085 | 12/09/2023 16:43 | 13/09/2023 15:54 | COLINA VERDE |
| 2023-231874 | 12/09/2023 16:53 | 13/09/2023 11:35 | THEOBROMA |
| 2023-231883 | 12/09/2023 16:55 | 12/09/2023 19:54 | ARIQUEMES |
| 2023-231908 | 12/09/2023 17:20 | 13/09/2023 17:15 | CACOAL |
| 2023-231950 | 12/09/2023 17:21 | 13/09/2023 07:50 | SAO MIGUEL DO GUAPORE |
| 2023-231952 | 12/09/2023 17:22 | 13/09/2023 14:53 | NOVO HORIZONTE DO OESTE |
| 2023-231954 | 12/09/2023 17:22 | 13/09/2023 13:09 | CACOAL |
| 2023-231962 | 12/09/2023 17:27 | 13/09/2023 19:44 | CUJUBIM |
| 2023-231963 | 12/09/2023 17:27 | 13/09/2023 18:47 | SERINGUEIRAS |

ENERGISA RONDÔNIA - DISTRIBUIDORA DE ENERGIA S.A.

Av. dos Imigrantes, nº 4.137 - bairro Industrial

Porto Velho (RO) CEP: 76821-063

05.914.650/0001-66 2556637

(69) 3216 4000 | Fax. (69) 3222-8720 | www.energisa.com.br

| | | | |
|--------------------|------------------|------------------|-----------------------|
| 2023-232992 | 12/09/2023 17:29 | 13/09/2023 12:12 | SERINGUEIRAS |
| 2023-231989 | 12/09/2023 17:30 | 12/09/2023 21:27 | MINISTRO ANDREAZZA |
| 2023-231995 | 12/09/2023 17:35 | 14/09/2023 11:45 | SAO MIGUEL DO GUAPORE |
| 2023-232000 | 12/09/2023 17:40 | 12/09/2023 19:22 | CUJUBIM |
| 2023-232007 | 12/09/2023 17:47 | 13/09/2023 01:58 | CACOAL |
| 2023-234050 | 12/09/2023 17:49 | 14/09/2023 16:41 | NOVA BRASILANDIA |
| 2023-232695 | 12/09/2023 17:51 | 13/09/2023 09:09 | MACHADINHO DOESTE |
| 2023-232021 | 12/09/2023 17:55 | 13/09/2023 14:36 | DISTRITO DE RIO PARDO |
| 2023-232538 | 12/09/2023 17:59 | 14/09/2023 15:27 | JACY PARANA |
| 2023-232569 | 12/09/2023 18:23 | 14/09/2023 11:25 | ALTO ALEGRE |
| 2023-232746 | 12/09/2023 18:24 | 13/09/2023 11:15 | SAO MIGUEL DO GUAPORE |
| 2023-232137 | 12/09/2023 18:32 | 13/09/2023 14:43 | MACHADINHO DOESTE |
| 2023-232152 | 12/09/2023 18:38 | 14/09/2023 08:16 | ITAPUA DO OESTE |
| 2023-233064 | 12/09/2023 18:38 | 14/09/2023 13:01 | CACOAL |
| 2023-232216 | 12/09/2023 19:29 | 13/09/2023 06:04 | CORUMBIARA |
| 2023-232530 | 12/09/2023 19:36 | 13/09/2023 08:21 | MACHADINHO DOESTE |
| 2023-232235 | 12/09/2023 19:41 | 14/09/2023 15:47 | CORUMBIARA |
| 2023-232768 | 12/09/2023 19:45 | 13/09/2023 12:50 | PRESIDENTE MEDICI |
| 2023-232301 | 12/09/2023 19:54 | 13/09/2023 09:43 | EXTREMA |
| 2023-232303 | 12/09/2023 19:55 | 13/09/2023 13:19 | CHUPINGUAIA |
| 2023-232359 | 12/09/2023 20:43 | 13/09/2023 20:55 | NOVO PLANO |
| 2023-232385 | 12/09/2023 21:30 | 13/09/2023 01:18 | CACOAL |
| 2023-232434 | 12/09/2023 22:17 | 13/09/2023 09:14 | OURO PRETO DOESTE |
| 2023-232483 | 13/09/2023 02:23 | 13/09/2023 07:38 | PIMENTEIRAS |
| 2023-232510 | 13/09/2023 04:29 | 13/09/2023 08:51 | PIMENTA BUENO |
| 2023-232540 | 13/09/2023 05:54 | 13/09/2023 08:47 | PIMENTEIRAS |
| 2023-232996 | 13/09/2023 05:59 | 13/09/2023 16:52 | SERINGUEIRAS |
| 2023-232566 | 13/09/2023 06:08 | 13/09/2023 08:55 | CEREJEIRAS |
| 2023-232607 | 13/09/2023 06:22 | 13/09/2023 21:35 | CACOAL |
| 2023-232573 | 13/09/2023 06:31 | 13/09/2023 17:07 | CORUMBIARA |
| 2023-232574 | 13/09/2023 06:32 | 13/09/2023 10:02 | COLORADO DOESTE |
| 2023-232578 | 13/09/2023 06:38 | 13/09/2023 09:10 | ARIQUEMES |
| 2023-233316 | 13/09/2023 07:01 | 14/09/2023 18:50 | JI PARANA |
| 2023-232606 | 13/09/2023 07:11 | 13/09/2023 11:59 | VISTA ALEGRE DO ABUNA |
| 2023-233613 | 13/09/2023 07:16 | 13/09/2023 22:35 | NOVA UNIAO |
| 2023-232633 | 13/09/2023 07:20 | 14/09/2023 21:34 | PORTO VELHO |
| 2023-232639 | 13/09/2023 07:27 | 13/09/2023 10:17 | MINISTRO ANDREAZZA |
| 2023-232644 | 13/09/2023 07:31 | 13/09/2023 14:15 | CACOAL |
| 2023-232651 | 13/09/2023 07:41 | 14/09/2023 21:35 | ESPIGAO DOESTE |
| 2023-232653 | 13/09/2023 07:42 | 13/09/2023 11:40 | VILHENA |

ENERGISA RONDÔNIA - DISTRIBUIDORA DE ENERGIA S.A.

Av. dos Imigrantes, nº 4.137 - bairro Industrial

Porto Velho (RO) CEP: 76821-063

05.914.650/0001-66 2556637

(69) 3216 4000 | Fax. (69) 3222-8720 | www.energisa.com.br

| | | | |
|--------------------|------------------|------------------|------------------------------|
| 2023-232656 | 13/09/2023 07:47 | 13/09/2023 18:50 | CAMPO NOVO DE RONDONIA |
| 2023-232626 | 13/09/2023 07:53 | 13/09/2023 12:01 | ITAPUA DO OESTE |
| 2023-232663 | 13/09/2023 07:54 | 13/09/2023 22:38 | PORTO VELHO |
| 2023-233768 | 13/09/2023 07:55 | 14/09/2023 01:35 | MINISTRO ANDREAZZA |
| 2023-232666 | 13/09/2023 07:55 | 13/09/2023 16:35 | CEREJEIRAS |
| 2023-232711 | 13/09/2023 08:00 | 13/09/2023 15:12 | CORUMBIARA |
| 2023-232724 | 13/09/2023 08:08 | 14/09/2023 09:58 | CORUMBIARA |
| 2023-234054 | 13/09/2023 08:09 | 15/09/2023 01:08 | NOVA BRASILANDIA |
| 2023-232699 | 13/09/2023 08:22 | 13/09/2023 17:02 | GOVERNADOR JORGE TEIXEIRA |
| 2023-232760 | 13/09/2023 08:34 | 13/09/2023 18:00 | NOVA UNIAO |
| 2023-236074 | 13/09/2023 08:42 | 15/09/2023 10:11 | CASTANHEIRAS |
| 2023-232706 | 13/09/2023 08:43 | 13/09/2023 12:35 | MACHADINHO DOESTE |
| 2023-232864 | 13/09/2023 09:14 | 14/09/2023 09:58 | PORTO VELHO |
| 2023-233313 | 13/09/2023 09:19 | 14/09/2023 18:08 | JI PARANA |
| 2023-232867 | 13/09/2023 09:20 | 13/09/2023 20:09 | NOVA MAMORE |
| 2023-232939 | 13/09/2023 09:21 | 13/09/2023 20:08 | SAO MIGUEL DO GUAPORE |
| 2023-232839 | 13/09/2023 09:27 | 14/09/2023 11:34 | DISTRITO DE NOVA DIMENSÃO |
| 2023-233726 | 13/09/2023 09:27 | 13/09/2023 22:30 | CACOAL |
| 2023-232821 | 13/09/2023 09:29 | 13/09/2023 20:01 | CAMPO NOVO DE RONDONIA |
| 2023-232708 | 13/09/2023 09:39 | 13/09/2023 13:20 | COSTA MARQUES |
| 2023-232925 | 13/09/2023 09:53 | 13/09/2023 13:11 | JI PARANA |
| 2023-232930 | 13/09/2023 09:55 | 13/09/2023 12:38 | JARU |
| 2023-230960 | 13/09/2023 09:58 | 14/09/2023 16:30 | VALE DO ANARI |
| 2023-232957 | 13/09/2023 10:02 | 13/09/2023 18:34 | JI PARANA |
| 2023-232948 | 13/09/2023 10:14 | 13/09/2023 19:42 | CABIXI |
| 2023-233022 | 13/09/2023 10:32 | 14/09/2023 10:51 | MONTE NEGRO |
| 2023-233026 | 13/09/2023 10:35 | 13/09/2023 12:40 | CHUPINGUAIA |
| 2023-233032 | 13/09/2023 10:38 | 13/09/2023 17:32 | PRESIDENTE MEDICI |
| 2023-233034 | 13/09/2023 10:40 | 14/09/2023 10:50 | BURITIS |
| 2023-233085 | 13/09/2023 11:17 | 14/09/2023 16:03 | CACOAL |
| 2023-233125 | 13/09/2023 11:43 | 14/09/2023 20:01 | CANDEIAS DO JAMARI |
| 2023-233188 | 13/09/2023 12:08 | 13/09/2023 20:14 | CACOAL |
| 2023-233161 | 13/09/2023 12:12 | 13/09/2023 19:04 | PRESIDENTE MEDICI |
| 2023-233206 | 13/09/2023 12:29 | 14/09/2023 11:40 | ALTO PARAISO |
| 2023-233210 | 13/09/2023 12:32 | 13/09/2023 15:03 | NOVA BRASILANDIA |
| 2023-233261 | 13/09/2023 12:40 | 13/09/2023 14:55 | MACHADINHO DOESTE |
| 2023-233221 | 13/09/2023 12:46 | 14/09/2023 23:19 | ROLIM DE MOURA |
| 2023-233251 | 13/09/2023 12:59 | 13/09/2023 20:56 | ARIQUEMES |
| 2023-233277 | 13/09/2023 13:24 | 13/09/2023 23:28 | CACOAL |

ENERGISA RONDÔNIA - DISTRIBUIDORA DE ENERGIA S.A.

Av. dos Imigrantes, nº 4.137 - bairro Industrial

Porto Velho (RO) CEP: 76821-063

05.914.650/0001-66 2556637

(69) 3216 4000 | Fax. (69) 3222-8720 | www.energisa.com.br

| | | | |
|--------------------|------------------|------------------|---------------------------|
| 2023-232665 | 13/09/2023 13:41 | 13/09/2023 21:15 | MINISTRO ANDREAZZA |
| 2023-233926 | 13/09/2023 14:00 | 14/09/2023 10:24 | JI PARANA |
| 2023-276258 | 13/09/2023 14:38 | 14/09/2023 18:50 | NOVA BRASILANDIA |
| 2023-234661 | 13/09/2023 14:41 | 14/09/2023 08:48 | PIMENTA BUENO |
| 2023-233355 | 13/09/2023 14:42 | 14/09/2023 01:48 | PIMENTEIRAS |
| 2023-233411 | 13/09/2023 14:48 | 13/09/2023 17:49 | OURO PRETO DOESTE |
| 2023-233404 | 13/09/2023 14:49 | 14/09/2023 16:20 | JARU |
| 2023-233440 | 13/09/2023 15:09 | 14/09/2023 12:15 | CAMPO NOVO DE RONDONIA |
| 2023-233469 | 13/09/2023 15:17 | 14/09/2023 11:54 | MONTE NEGRO |
| 2023-233493 | 13/09/2023 15:18 | 14/09/2023 09:58 | DISTRITO DE TRIUNFO |
| 2023-233494 | 13/09/2023 15:19 | 14/09/2023 02:23 | ROLIM DE MOURA |
| 2023-233496 | 13/09/2023 15:21 | 14/09/2023 00:10 | GOVERNADOR JORGE TEIXEIRA |
| 2023-233453 | 13/09/2023 15:24 | 14/09/2023 19:00 | VILHENA |
| 2023-233455 | 13/09/2023 15:27 | 13/09/2023 23:40 | BURITIS |
| 2023-233503 | 13/09/2023 15:28 | 14/09/2023 13:50 | SAO FRANCISCO DO GUAPORE |
| 2023-233473 | 13/09/2023 15:30 | 13/09/2023 18:11 | JARU |
| 2023-233474 | 13/09/2023 15:36 | 14/09/2023 15:13 | ROLIM DE MOURA |
| 2023-233525 | 13/09/2023 15:53 | 14/09/2023 13:28 | CABIXI |
| 2023-233524 | 13/09/2023 15:56 | 13/09/2023 17:46 | ALVORADA DOESTE |
| 2023-233542 | 13/09/2023 16:03 | 14/09/2023 03:04 | CEREJEIRAS |
| 2023-233551 | 13/09/2023 16:06 | 13/09/2023 19:40 | NOVA BRASILANDIA |
| 2023-233567 | 13/09/2023 16:13 | 15/09/2023 10:14 | SAO FRANCISCO DO GUAPORE |
| 2023-233572 | 13/09/2023 16:17 | 13/09/2023 20:42 | CUJUBIM |
| 2023-233577 | 13/09/2023 16:23 | 13/09/2023 18:06 | ARIQUEMES |
| 2023-233585 | 13/09/2023 16:23 | 15/09/2023 13:25 | CACOAL |
| 2023-234533 | 13/09/2023 16:31 | 14/09/2023 14:05 | CASTANHEIRAS |
| 2023-233617 | 13/09/2023 16:32 | 13/09/2023 20:00 | SAO MIGUEL DO GUAPORE |
| 2023-233663 | 13/09/2023 17:00 | 14/09/2023 13:50 | VILHENA |
| 2023-233664 | 13/09/2023 17:02 | 14/09/2023 17:28 | CEREJEIRAS |
| 2023-233668 | 13/09/2023 17:03 | 14/09/2023 12:11 | CACOAL |
| 2023-233717 | 13/09/2023 17:03 | 13/09/2023 22:23 | MINISTRO ANDREAZZA |
| 2023-233697 | 13/09/2023 17:14 | 14/09/2023 18:02 | CACOAL |
| 2023-234650 | 13/09/2023 17:16 | 14/09/2023 18:55 | CACOAL |
| 2023-234388 | 13/09/2023 17:29 | 13/09/2023 23:38 | NOVA BRASILANDIA |
| 2023-233728 | 13/09/2023 17:31 | 14/09/2023 14:12 | SAO FRANCISCO DO GUAPORE |
| 2023-233731 | 13/09/2023 17:33 | 14/09/2023 11:56 | GUAJARA MIRIM |
| 2023-233643 | 13/09/2023 17:33 | 14/09/2023 18:12 | COLORADO DOESTE |
| 2023-233744 | 13/09/2023 17:39 | 14/09/2023 02:18 | PIMENTEIRAS |
| 2023-233793 | 13/09/2023 17:52 | 14/09/2023 00:43 | ALVORADA DOESTE |

ENERGISA RONDÔNIA - DISTRIBUIDORA DE ENERGIA S.A.

Av. dos Imigrantes, nº 4.137 - bairro Industrial

Porto Velho (RO) CEP: 76821-063

05.914.650/0001-66 2556637

(69) 3216 4000 | Fax. (69) 3222-8720 | www.energisa.com.br

| | | | |
|--------------------|------------------|------------------|--------------------------|
| 2023-234959 | 13/09/2023 18:06 | 14/09/2023 12:58 | SAO FRANCISCO DO GUAPORE |
| 2023-235072 | 13/09/2023 18:08 | 14/09/2023 12:33 | SANTA LUZIA |
| 2023-233824 | 13/09/2023 18:14 | 14/09/2023 14:15 | NOVA BRASILANDIA |
| 2023-233828 | 13/09/2023 18:16 | 13/09/2023 22:42 | SANTA LUZIA |
| 2023-233836 | 13/09/2023 18:23 | 14/09/2023 04:10 | CEREJEIRAS |
| 2023-233775 | 13/09/2023 18:25 | 13/09/2023 22:55 | VILHENA |
| 2023-233848 | 13/09/2023 18:33 | 14/09/2023 11:32 | SANTA LUZIA |
| 2023-234876 | 13/09/2023 18:49 | 16/09/2023 00:33 | NOVA BRASILANDIA |
| 2023-235338 | 13/09/2023 18:52 | 14/09/2023 15:03 | COLORADO DOESTE |
| 2023-233946 | 13/09/2023 18:56 | 14/09/2023 08:40 | COLORADO DOESTE |
| 2023-233956 | 13/09/2023 19:00 | 14/09/2023 10:19 | COLORADO DOESTE |
| 2023-234274 | 13/09/2023 19:01 | 14/09/2023 13:13 | NOVA BRASILANDIA |
| 2023-233913 | 13/09/2023 19:03 | 14/09/2023 10:58 | CACOAL |
| 2023-233915 | 13/09/2023 19:03 | 14/09/2023 03:35 | CABIXI |
| 2023-233977 | 13/09/2023 19:07 | 15/09/2023 09:16 | CACOAL |
| 2023-233919 | 13/09/2023 19:09 | 14/09/2023 13:42 | PORTO VELHO |
| 2023-234009 | 13/09/2023 19:11 | 14/09/2023 12:40 | OURO PRETO DOESTE |
| 2023-234026 | 13/09/2023 19:18 | 14/09/2023 09:10 | CACOAL |
| 2023-234183 | 13/09/2023 19:55 | 14/09/2023 10:13 | TEIXEIROPOLIS |
| 2023-234193 | 13/09/2023 20:02 | 13/09/2023 22:32 | ESPIGAO DOESTE |
| 2023-234206 | 13/09/2023 20:02 | 14/09/2023 11:09 | PIMENTA BUENO |
| 2023-234783 | 13/09/2023 20:07 | 14/09/2023 10:00 | NOVO HORIZONTE DO OESTE |
| 2023-274141 | 13/09/2023 20:07 | 14/09/2023 00:15 | ESPIGAO DOESTE |
| 2023-234225 | 13/09/2023 20:12 | 14/09/2023 08:40 | ALVORADA DOESTE |
| 2023-234237 | 13/09/2023 20:17 | 14/09/2023 01:14 | ESPIGAO DOESTE |
| 2023-234262 | 13/09/2023 20:32 | 13/09/2023 23:18 | ROLIM DE MOURA |
| 2023-235923 | 13/09/2023 20:49 | 14/09/2023 19:03 | SAO FRANCISCO DO GUAPORE |
| 2023-269915 | 13/09/2023 20:51 | 14/09/2023 18:16 | NOVO HORIZONTE DO OESTE |
| 2023-234300 | 13/09/2023 20:58 | 13/09/2023 22:02 | OURO PRETO DOESTE |
| 2023-234343 | 13/09/2023 20:59 | 14/09/2023 00:50 | CACOAL |
| 2023-234871 | 13/09/2023 21:10 | 14/09/2023 13:33 | NOVA BRASILANDIA |
| 2023-234426 | 13/09/2023 21:33 | 14/09/2023 04:50 | JI PARANA |
| 2023-234377 | 13/09/2023 21:43 | 14/09/2023 03:53 | SANTA LUZIA |
| 2023-234450 | 13/09/2023 21:58 | 14/09/2023 19:32 | SAO MIGUEL DO GUAPORE |
| 2023-234387 | 13/09/2023 21:59 | 14/09/2023 19:44 | SAO FRANCISCO DO GUAPORE |
| 2023-234464 | 13/09/2023 22:07 | 14/09/2023 01:05 | ALTO PARAISO |
| 2023-235702 | 13/09/2023 22:23 | 14/09/2023 12:30 | COLORADO DOESTE |
| 2023-234517 | 13/09/2023 22:35 | 14/09/2023 09:24 | JARU |
| 2023-234554 | 13/09/2023 23:03 | 14/09/2023 15:03 | NOVA BRASILANDIA |
| 2023-233975 | 13/09/2023 23:04 | 14/09/2023 01:44 | JARU |

ENERGISA RONDÔNIA - DISTRIBUIDORA DE ENERGIA S.A.

Av. dos Imigrantes, nº 4.137 - bairro Industrial

Porto Velho (RO) CEP: 76821-063

05.914.650/0001-66 2556637

(69) 3216 4000 | Fax. (69) 3222-8720 | www.energisa.com.br

| | | | |
|--------------------|------------------|------------------|--------------------------|
| 2023-234557 | 13/09/2023 23:08 | 14/09/2023 03:43 | VILHENA |
| 2023-234592 | 13/09/2023 23:16 | 14/09/2023 04:28 | VILHENA |
| 2023-234710 | 13/09/2023 23:23 | 14/09/2023 13:31 | VILHENA |
| 2023-234667 | 13/09/2023 23:45 | 14/09/2023 08:37 | VILHENA |
| 2023-234591 | 13/09/2023 23:54 | 14/09/2023 10:31 | SAO FELIPE |
| 2023-234621 | 14/09/2023 00:07 | 14/09/2023 13:37 | VILHENA |
| 2023-237537 | 14/09/2023 00:23 | 15/09/2023 19:37 | NOVA BRASILANDIA |
| 2023-234607 | 14/09/2023 00:42 | 14/09/2023 14:12 | VILHENA |
| 2023-234608 | 14/09/2023 01:05 | 15/09/2023 09:02 | COSTA MARQUES |
| 2023-234577 | 14/09/2023 01:15 | 14/09/2023 01:53 | MACHADINHO DOESTE |
| 2023-234615 | 14/09/2023 01:24 | 14/09/2023 09:40 | TEIXEIROPOLIS |
| 2023-234622 | 14/09/2023 01:42 | 14/09/2023 03:55 | MACHADINHO DOESTE |
| 2023-235146 | 14/09/2023 02:12 | 14/09/2023 10:53 | PIMENTEIRAS |
| 2023-234632 | 14/09/2023 03:00 | 14/09/2023 17:30 | VILHENA |
| 2023-234643 | 14/09/2023 05:25 | 14/09/2023 19:20 | MINISTRO ANDREAZZA |
| 2023-234647 | 14/09/2023 05:42 | 14/09/2023 12:59 | VILHENA |
| 2023-234689 | 14/09/2023 05:45 | 14/09/2023 18:04 | OURO PRETO DOESTE |
| 2023-234697 | 14/09/2023 06:03 | 14/09/2023 08:10 | PARECIS |
| 2023-235877 | 14/09/2023 06:10 | 14/09/2023 16:42 | OURO PRETO DOESTE |
| 2023-235772 | 14/09/2023 06:13 | 14/09/2023 16:00 | JI PARANA |
| 2023-234709 | 14/09/2023 06:14 | 14/09/2023 11:56 | PIMENTEIRAS |
| 2023-234720 | 14/09/2023 06:16 | 14/09/2023 11:19 | VILHENA |
| 2023-234722 | 14/09/2023 06:31 | 14/09/2023 17:31 | ALTO PARAISO |
| 2023-234757 | 14/09/2023 06:36 | 14/09/2023 13:53 | ALVORADA DOESTE |
| 2023-234750 | 14/09/2023 06:37 | 14/09/2023 15:18 | CEREJEIRAS |
| 2023-234752 | 14/09/2023 06:38 | 15/09/2023 00:04 | COLORADO DOESTE |
| 2023-234754 | 14/09/2023 06:39 | 14/09/2023 15:50 | NOVA UNIAO |
| 2023-234760 | 14/09/2023 06:45 | 14/09/2023 17:05 | MACHADINHO DOESTE |
| 2023-233747 | 14/09/2023 06:50 | 15/09/2023 14:38 | VILHENA |
| 2023-234789 | 14/09/2023 06:54 | 15/09/2023 16:38 | ESPIGAO DOESTE |
| 2023-234791 | 14/09/2023 06:56 | 15/09/2023 02:50 | CEREJEIRAS |
| 2023-234932 | 14/09/2023 07:00 | 14/09/2023 18:52 | SAO FRANCISCO DO GUAPORE |
| 2023-234799 | 14/09/2023 07:01 | 14/09/2023 11:04 | CUJUBIM |
| 2023-234808 | 14/09/2023 07:01 | 14/09/2023 11:06 | PIMENTEIRAS |
| 2023-234638 | 14/09/2023 07:03 | 14/09/2023 14:15 | OURO PRETO DOESTE |
| 2023-234935 | 14/09/2023 07:06 | 15/09/2023 11:50 | SAO FRANCISCO DO GUAPORE |
| 2023-235341 | 14/09/2023 07:06 | 14/09/2023 17:33 | COLORADO DOESTE |
| 2023-235203 | 14/09/2023 07:10 | 14/09/2023 15:01 | COSTA MARQUES |
| 2023-235587 | 14/09/2023 07:17 | 15/09/2023 08:28 | ROLIM DE MOURA |
| 2023-234853 | 14/09/2023 07:22 | 14/09/2023 09:11 | CACOAL |

ENERGISA RONDÔNIA - DISTRIBUIDORA DE ENERGIA S.A.

Av. dos Imigrantes, nº 4.137 - bairro Industrial

Porto Velho (RO) CEP: 76821-063

05.914.650/0001-66 2556637

(69) 3216 4000 | Fax. (69) 3222-8720 | www.energisa.com.br

| | | | |
|--------------------|------------------|------------------|--------------------------|
| 2023-235078 | 14/09/2023 07:23 | 14/09/2023 21:10 | MONTE NEGRO |
| 2023-271438 | 14/09/2023 07:24 | 14/09/2023 19:45 | CACOAL |
| 2023-234852 | 14/09/2023 07:25 | 15/09/2023 10:25 | VILHENA |
| 2023-235086 | 14/09/2023 07:27 | 14/09/2023 10:30 | CACOAL |
| 2023-236735 | 14/09/2023 07:30 | 15/09/2023 09:44 | ROLIM DE MOURA |
| 2023-235172 | 14/09/2023 07:33 | 15/09/2023 18:15 | COSTA MARQUES |
| 2023-235053 | 14/09/2023 07:35 | 14/09/2023 18:25 | COSTA MARQUES |
| 2023-234889 | 14/09/2023 07:37 | 14/09/2023 09:59 | OURO PRETO DOESTE |
| 2023-234893 | 14/09/2023 07:38 | 14/09/2023 12:29 | ARIQUEMES |
| 2023-234896 | 14/09/2023 07:40 | 15/09/2023 09:06 | VILHENA |
| 2023-235089 | 14/09/2023 07:41 | 14/09/2023 11:56 | CACOAL |
| 2023-234901 | 14/09/2023 07:46 | 15/09/2023 04:02 | CEREJEIRAS |
| 2023-234383 | 14/09/2023 07:49 | 14/09/2023 18:00 | COSTA MARQUES |
| 2023-235029 | 14/09/2023 07:50 | 14/09/2023 15:44 | ALVORADA DOESTE |
| 2023-234921 | 14/09/2023 07:52 | 14/09/2023 11:26 | ROLIM DE MOURA |
| 2023-237519 | 14/09/2023 08:09 | 16/09/2023 14:39 | PRESIDENTE MEDICI |
| 2023-235161 | 14/09/2023 08:11 | 15/09/2023 14:56 | COSTA MARQUES |
| 2023-235429 | 14/09/2023 08:14 | 15/09/2023 09:32 | SAO FRANCISCO DO GUAPORE |
| 2023-236473 | 14/09/2023 08:14 | 15/09/2023 09:09 | ALVORADA DOESTE |
| 2023-235314 | 14/09/2023 08:21 | 14/09/2023 23:24 | MINISTRO ANDREAZZA |
| 2023-235054 | 14/09/2023 08:23 | 14/09/2023 18:13 | ALTO ALEGRE |
| 2023-235063 | 14/09/2023 08:25 | 14/09/2023 17:29 | VILHENA |
| 2023-236031 | 14/09/2023 08:32 | 15/09/2023 11:11 | TEIXEIROPOLIS |
| 2023-235248 | 14/09/2023 08:38 | 14/09/2023 18:10 | ALVORADA DOESTE |
| 2023-235115 | 14/09/2023 08:42 | 14/09/2023 11:55 | PIMENTA BUENO |
| 2023-235117 | 14/09/2023 08:43 | 14/09/2023 18:00 | VILHENA |
| 2023-235174 | 14/09/2023 08:50 | 15/09/2023 14:01 | PORTO VELHO |
| 2023-235182 | 14/09/2023 08:53 | 14/09/2023 10:42 | MONTE NEGRO |
| 2023-235183 | 14/09/2023 08:54 | 14/09/2023 11:20 | CACOAL |
| 2023-235190 | 14/09/2023 08:56 | 14/09/2023 21:30 | PORTO VELHO |
| 2023-235198 | 14/09/2023 08:59 | 14/09/2023 13:23 | PRIMAVERA |
| 2023-235200 | 14/09/2023 09:00 | 15/09/2023 09:25 | CACOAL |
| 2023-235214 | 14/09/2023 09:04 | 14/09/2023 15:30 | CABIXI |
| 2023-235424 | 14/09/2023 09:04 | 15/09/2023 12:14 | VILHENA |
| 2023-235222 | 14/09/2023 09:06 | 15/09/2023 09:44 | GUAJARA MIRIM |
| 2023-235224 | 14/09/2023 09:06 | 14/09/2023 21:40 | COSTA MARQUES |
| 2023-235168 | 14/09/2023 09:08 | 15/09/2023 16:21 | OURO PRETO DOESTE |
| 2023-235249 | 14/09/2023 09:08 | 14/09/2023 20:55 | ARIQUEMES |
| 2023-235283 | 14/09/2023 09:17 | 14/09/2023 11:55 | CUJUBIM |
| 2023-235284 | 14/09/2023 09:18 | 14/09/2023 10:50 | CUJUBIM |

ENERGISA RONDÔNIA - DISTRIBUIDORA DE ENERGIA S.A.

Av. dos Imigrantes, nº 4.137 - bairro Industrial

Porto Velho (RO) CEP: 76821-063

05.914.650/0001-66 2556637

(69) 3216 4000 | Fax. (69) 3222-8720 | www.energisa.com.br

| | | | |
|--------------------|------------------|------------------|--------------------------|
| 2023-236437 | 14/09/2023 09:26 | 15/09/2023 09:20 | SAO MIGUEL DO GUAPORE |
| 2023-235308 | 14/09/2023 09:34 | 14/09/2023 14:53 | CAMPO NOVO DE RONDONIA |
| 2023-235362 | 14/09/2023 09:42 | 14/09/2023 13:08 | CACOAL |
| 2023-235378 | 14/09/2023 09:47 | 14/09/2023 22:18 | CHUPINGUAIA |
| 2023-235380 | 14/09/2023 09:48 | 15/09/2023 15:30 | COSTA MARQUES |
| 2023-235393 | 14/09/2023 09:58 | 14/09/2023 15:59 | VALE DO ANARI |
| 2023-235408 | 14/09/2023 10:06 | 14/09/2023 15:28 | PRESIDENTE MEDICI |
| 2023-235496 | 14/09/2023 10:25 | 16/09/2023 16:45 | COSTA MARQUES |
| 2023-235499 | 14/09/2023 10:30 | 14/09/2023 18:40 | EXTREMA |
| 2023-235556 | 14/09/2023 10:54 | 14/09/2023 17:08 | COLORADO DOESTE |
| 2023-235615 | 14/09/2023 11:17 | 14/09/2023 18:32 | CACOAL |
| 2023-235621 | 14/09/2023 11:21 | 14/09/2023 16:35 | PORTO VELHO |
| 2023-235625 | 14/09/2023 11:23 | 14/09/2023 14:24 | SAO FELIPE |
| 2023-235656 | 14/09/2023 11:27 | 14/09/2023 17:15 | ARIQUEMES |
| 2023-236123 | 14/09/2023 11:37 | 15/09/2023 08:23 | VALE DO PARAISO |
| 2023-236048 | 14/09/2023 11:39 | 14/09/2023 22:12 | PIMENTEIRAS |
| 2023-236126 | 14/09/2023 11:46 | 15/09/2023 16:07 | VALE DO PARAISO |
| 2023-235721 | 14/09/2023 11:56 | 16/09/2023 10:26 | PORTO VELHO |
| 2023-235682 | 14/09/2023 12:05 | 15/09/2023 11:03 | JARU |
| 2023-235739 | 14/09/2023 12:23 | 14/09/2023 19:01 | CUJUBIM |
| 2023-235787 | 14/09/2023 12:41 | 14/09/2023 19:01 | CACOAL |
| 2023-235831 | 14/09/2023 12:45 | 15/09/2023 09:01 | ROLIM DE MOURA |
| 2023-235841 | 14/09/2023 13:03 | 16/09/2023 10:31 | JI PARANA |
| 2023-235967 | 14/09/2023 13:16 | 15/09/2023 16:20 | SAO MIGUEL DO GUAPORE |
| 2023-236489 | 14/09/2023 13:21 | 17/09/2023 08:30 | MACHADINHO DOESTE |
| 2023-236498 | 14/09/2023 13:24 | 15/09/2023 18:25 | SAO FRANCISCO DO GUAPORE |
| 2023-235868 | 14/09/2023 13:30 | 15/09/2023 10:11 | VILHENA |
| 2023-235902 | 14/09/2023 13:44 | 14/09/2023 15:59 | UNIÃO BANDEIRANTES |
| 2023-235929 | 14/09/2023 13:47 | 14/09/2023 21:50 | COLORADO DOESTE |
| 2023-235947 | 14/09/2023 14:07 | 16/09/2023 11:41 | PARECIS |
| 2023-236127 | 14/09/2023 14:14 | 14/09/2023 18:04 | OURO PRETO DOESTE |
| 2023-233635 | 14/09/2023 14:18 | 14/09/2023 23:10 | OURO PRETO DOESTE |
| 2023-236128 | 14/09/2023 14:20 | 14/09/2023 17:05 | OURO PRETO DOESTE |
| 2023-235999 | 14/09/2023 14:25 | 14/09/2023 17:19 | CACOAL |
| 2023-236002 | 14/09/2023 14:27 | 14/09/2023 17:46 | ROLIM DE MOURA |
| 2023-235925 | 14/09/2023 14:34 | 16/09/2023 12:11 | ALTA FLORESTA |
| 2023-240920 | 14/09/2023 14:52 | 18/09/2023 18:15 | OURO PRETO DOESTE |
| 2023-236069 | 14/09/2023 14:55 | 14/09/2023 20:00 | ESPIGAO DOESTE |
| 2023-236203 | 14/09/2023 15:21 | 16/09/2023 17:13 | COSTA MARQUES |
| 2023-236173 | 14/09/2023 15:48 | 15/09/2023 08:53 | SAO FRANCISCO DO GUAPORE |

ENERGISA RONDÔNIA - DISTRIBUIDORA DE ENERGIA S.A.

Av. dos Imigrantes, nº 4.137 - bairro Industrial

Porto Velho (RO) CEP: 76821-063

05.914.650/0001-66 2556637

(69) 3216 4000 | Fax. (69) 3222-8720 | www.energisa.com.br

| | | | |
|--------------------|------------------|------------------|--------------------------|
| 2023-236163 | 14/09/2023 15:59 | 15/09/2023 08:17 | PRIMAVERA |
| 2023-236166 | 14/09/2023 16:03 | 14/09/2023 19:30 | MACHADINHO DOESTE |
| 2023-236168 | 14/09/2023 16:07 | 15/09/2023 19:15 | COLORADO DOESTE |
| 2023-236249 | 14/09/2023 16:24 | 15/09/2023 13:13 | TEIXEIROPOLIS |
| 2023-236253 | 14/09/2023 16:28 | 15/09/2023 12:44 | VALE DO ANARI |
| 2023-236195 | 14/09/2023 16:32 | 15/09/2023 01:04 | JI PARANA |
| 2023-236200 | 14/09/2023 16:47 | 15/09/2023 00:03 | VILHENA |
| 2023-236286 | 14/09/2023 17:08 | 14/09/2023 20:50 | PIMENTEIRAS |
| 2023-236289 | 14/09/2023 17:09 | 15/09/2023 14:09 | OURO PRETO DOESTE |
| 2023-236337 | 14/09/2023 17:18 | 15/09/2023 15:50 | CORUMBIARA |
| 2023-236355 | 14/09/2023 17:36 | 15/09/2023 17:10 | OURO PRETO DOESTE |
| 2023-236566 | 14/09/2023 17:38 | 16/09/2023 01:05 | JI PARANA |
| 2023-236303 | 14/09/2023 17:51 | 14/09/2023 19:33 | COSTA MARQUES |
| 2023-236374 | 14/09/2023 17:54 | 15/09/2023 04:05 | VILHENA |
| 2023-236375 | 14/09/2023 17:56 | 15/09/2023 13:04 | TEIXEIROPOLIS |
| 2023-236377 | 14/09/2023 18:00 | 15/09/2023 05:34 | PORTO VELHO |
| 2023-236427 | 14/09/2023 18:03 | 15/09/2023 11:25 | MACHADINHO DOESTE |
| 2023-236386 | 14/09/2023 18:04 | 15/09/2023 10:22 | TEIXEIROPOLIS |
| 2023-236490 | 14/09/2023 18:06 | 15/09/2023 14:28 | MACHADINHO DOESTE |
| 2023-236404 | 14/09/2023 18:23 | 14/09/2023 21:24 | CHUPINGUAIA |
| 2023-236412 | 14/09/2023 18:28 | 15/09/2023 10:27 | JI PARANA |
| 2023-236440 | 14/09/2023 18:32 | 14/09/2023 22:52 | JACY PARANA |
| 2023-236446 | 14/09/2023 18:35 | 14/09/2023 22:34 | CANDEIAS DO JAMARI |
| 2023-236428 | 14/09/2023 18:41 | 17/09/2023 10:10 | MACHADINHO DOESTE |
| 2023-296213 | 14/09/2023 18:41 | 15/09/2023 14:42 | PIMENTA BUENO |
| 2023-236423 | 14/09/2023 18:42 | 15/09/2023 12:23 | BURITIS |
| 2023-236491 | 14/09/2023 18:59 | 14/09/2023 22:19 | JI PARANA |
| 2023-236687 | 14/09/2023 19:22 | 15/09/2023 17:10 | MACHADINHO DOESTE |
| 2023-236531 | 14/09/2023 19:27 | 14/09/2023 23:34 | ARIQUEMES |
| 2023-236538 | 14/09/2023 19:43 | 15/09/2023 14:50 | CORUMBIARA |
| 2023-236551 | 14/09/2023 19:59 | 15/09/2023 08:15 | BURITIS |
| 2023-236557 | 14/09/2023 20:14 | 15/09/2023 20:56 | BURITIS |
| 2023-236634 | 14/09/2023 21:48 | 15/09/2023 11:22 | PORTO VELHO |
| 2023-236705 | 15/09/2023 02:17 | 15/09/2023 12:30 | NOVO HORIZONTE DO OESTE |
| 2023-236681 | 15/09/2023 04:58 | 15/09/2023 18:25 | CABIXI |
| 2023-236713 | 15/09/2023 06:30 | 15/09/2023 09:58 | ALVORADA DOESTE |
| 2023-236477 | 15/09/2023 06:35 | 15/09/2023 12:00 | URUPA |
| 2023-236722 | 15/09/2023 06:47 | 15/09/2023 09:40 | SAO FRANCISCO DO GUAPORE |
| 2023-237236 | 15/09/2023 07:13 | 15/09/2023 15:18 | URUPA |
| 2023-236769 | 15/09/2023 07:25 | 15/09/2023 11:10 | SERINGUEIRAS |

ENERGISA RONDÔNIA - DISTRIBUIDORA DE ENERGIA S.A.

Av. dos Imigrantes, nº 4.137 - bairro Industrial

Porto Velho (RO) CEP: 76821-063

05.914.650/0001-66 2556637

(69) 3216 4000 | Fax. (69) 3222-8720 | www.energisa.com.br

| | | | |
|--------------------|------------------|------------------|--------------------------|
| 2023-237506 | 15/09/2023 07:30 | 15/09/2023 18:38 | ALTA FLORESTA |
| 2023-236788 | 15/09/2023 07:43 | 15/09/2023 17:52 | MACHADINHO DOESTE |
| 2023-236861 | 15/09/2023 07:43 | 15/09/2023 11:48 | VILHENA |
| 2023-237354 | 15/09/2023 07:59 | 15/09/2023 21:15 | SAO MIGUEL DO GUAPORE |
| 2023-239185 | 15/09/2023 07:59 | 18/09/2023 17:30 | NOVO HORIZONTE DO OESTE |
| 2023-236806 | 15/09/2023 08:04 | 15/09/2023 16:40 | CHUPINGUAIA |
| 2023-236816 | 15/09/2023 08:05 | 15/09/2023 13:44 | PORTO VELHO |
| 2023-236807 | 15/09/2023 08:06 | 15/09/2023 09:27 | SAO FRANCISCO DO GUAPORE |
| 2023-236853 | 15/09/2023 08:10 | 15/09/2023 10:55 | PIMENTEIRAS |
| 2023-236858 | 15/09/2023 08:14 | 15/09/2023 14:45 | CHUPINGUAIA |
| 2023-237235 | 15/09/2023 08:15 | 15/09/2023 15:46 | URUPA |
| 2023-236865 | 15/09/2023 08:19 | 15/09/2023 10:58 | PIMENTA BUENO |
| 2023-236920 | 15/09/2023 08:42 | 16/09/2023 18:06 | COSTA MARQUES |
| 2023-236927 | 15/09/2023 08:48 | 16/09/2023 13:49 | PRESIDENTE MEDICI |
| 2023-236928 | 15/09/2023 08:49 | 15/09/2023 14:57 | ALVORADA DOESTE |
| 2023-236956 | 15/09/2023 08:55 | 15/09/2023 11:10 | JI PARANA |
| 2023-236977 | 15/09/2023 09:12 | 16/09/2023 19:55 | MACHADINHO DOESTE |
| 2023-237028 | 15/09/2023 09:44 | 15/09/2023 15:55 | SAO FRANCISCO DO GUAPORE |
| 2023-237237 | 15/09/2023 09:44 | 15/09/2023 16:11 | URUPA |
| 2023-236941 | 15/09/2023 09:56 | 15/09/2023 16:50 | SAO FRANCISCO DO GUAPORE |
| 2023-237067 | 15/09/2023 10:00 | 15/09/2023 11:54 | CEREJEIRAS |
| 2023-237097 | 15/09/2023 10:08 | 15/09/2023 18:42 | PRESIDENTE MEDICI |
| 2023-237106 | 15/09/2023 10:15 | 16/09/2023 17:57 | COSTA MARQUES |
| 2023-237107 | 15/09/2023 10:15 | 15/09/2023 17:40 | PORTO VELHO |
| 2023-237118 | 15/09/2023 10:25 | 15/09/2023 14:20 | ROLIM DE MOURA |
| 2023-237123 | 15/09/2023 10:33 | 16/09/2023 10:06 | BURITIS |
| 2023-237121 | 15/09/2023 10:34 | 17/09/2023 17:36 | CAMPO NOVO DE RONDONIA |
| 2023-237161 | 15/09/2023 10:54 | 16/09/2023 11:40 | VILHENA |
| 2023-237172 | 15/09/2023 11:02 | 15/09/2023 15:35 | THEOBROMA |
| 2023-237184 | 15/09/2023 11:09 | 16/09/2023 14:12 | GUAJARA MIRIM |
| 2023-237185 | 15/09/2023 11:09 | 16/09/2023 15:28 | URUPA |
| 2023-237200 | 15/09/2023 11:23 | 15/09/2023 15:25 | EXTREMA |
| 2023-237209 | 15/09/2023 11:36 | 15/09/2023 20:45 | CABIXI |
| 2023-237228 | 15/09/2023 11:52 | 16/09/2023 09:08 | ROLIM DE MOURA |
| 2023-237269 | 15/09/2023 11:57 | 15/09/2023 18:53 | SAO MIGUEL DO GUAPORE |
| 2023-237258 | 15/09/2023 12:00 | 16/09/2023 13:10 | SAO FRANCISCO DO GUAPORE |
| 2023-237267 | 15/09/2023 12:19 | 15/09/2023 16:40 | PIMENTEIRAS |
| 2023-237330 | 15/09/2023 13:08 | 16/09/2023 15:40 | PIMENTEIRAS |
| 2023-237362 | 15/09/2023 13:37 | 15/09/2023 17:16 | CORUMBIARA |
| 2023-237368 | 15/09/2023 13:42 | 16/09/2023 15:44 | BURITIS |

ENERGISA RONDÔNIA - DISTRIBUIDORA DE ENERGIA S.A.

Av. dos Imigrantes, nº 4.137 - bairro Industrial

Porto Velho (RO) CEP: 76821-063

05.914.650/0001-66 2556637

(69) 3216 4000 | Fax. (69) 3222-8720 | www.energisa.com.br

| | | | |
|--------------------|------------------|------------------|--------------------------|
| 2023-237379 | 15/09/2023 13:51 | 15/09/2023 22:43 | CACOAL |
| 2023-237382 | 15/09/2023 13:54 | 16/09/2023 16:18 | VILHENA |
| 2023-237419 | 15/09/2023 14:13 | 16/09/2023 10:58 | MACHADINHO DOESTE |
| 2023-237425 | 15/09/2023 14:23 | 15/09/2023 19:18 | ARIQUEMES |
| 2023-237428 | 15/09/2023 14:27 | 15/09/2023 22:45 | PORTO VELHO |
| 2023-237288 | 15/09/2023 14:42 | 16/09/2023 16:00 | PIMENTA BUENO |
| 2023-237446 | 15/09/2023 14:48 | 16/09/2023 08:40 | ITAPUA DO OESTE |
| 2023-237484 | 15/09/2023 15:13 | 16/09/2023 01:10 | PORTO VELHO |
| 2023-237937 | 15/09/2023 15:13 | 16/09/2023 09:15 | ALTA FLORESTA |
| 2023-237824 | 15/09/2023 15:17 | 16/09/2023 08:44 | PORTO VELHO |
| 2023-237488 | 15/09/2023 15:21 | 16/09/2023 15:11 | NOVO HORIZONTE DO OESTE |
| 2023-237652 | 15/09/2023 15:24 | 16/09/2023 00:58 | PIMENTA BUENO |
| 2023-237403 | 15/09/2023 15:26 | 15/09/2023 22:16 | EXTREMA |
| 2023-237651 | 15/09/2023 15:35 | 16/09/2023 00:04 | PIMENTA BUENO |
| 2023-237510 | 15/09/2023 15:47 | 16/09/2023 16:33 | VILHENA |
| 2023-237573 | 15/09/2023 15:55 | 16/09/2023 07:42 | MACHADINHO DOESTE |
| 2023-236125 | 15/09/2023 15:57 | 16/09/2023 17:23 | OURO PRETO DOESTE |
| 2023-237546 | 15/09/2023 16:01 | 16/09/2023 01:00 | PORTO VELHO |
| 2023-237581 | 15/09/2023 16:18 | 16/09/2023 02:21 | PIMENTA BUENO |
| 2023-237593 | 15/09/2023 16:29 | 15/09/2023 17:48 | BURITIS |
| 2023-237605 | 15/09/2023 16:46 | 16/09/2023 15:29 | CHUPINGUAIA |
| 2023-237579 | 15/09/2023 16:57 | 15/09/2023 21:13 | PIMENTA BUENO |
| 2023-237879 | 15/09/2023 16:57 | 15/09/2023 23:56 | PIMENTA BUENO |
| 2023-237621 | 15/09/2023 17:04 | 15/09/2023 20:14 | CORUMBIARA |
| 2023-238070 | 15/09/2023 17:07 | 16/09/2023 16:00 | PIMENTA BUENO |
| 2023-237586 | 15/09/2023 17:23 | 15/09/2023 17:29 | JARU |
| 2023-237675 | 15/09/2023 17:34 | 16/09/2023 02:17 | PIMENTA BUENO |
| 2023-237753 | 15/09/2023 17:34 | 15/09/2023 21:09 | PIMENTA BUENO |
| 2023-237687 | 15/09/2023 17:41 | 17/09/2023 10:11 | TEIXEIROPOLIS |
| 2023-237711 | 15/09/2023 17:42 | 15/09/2023 22:07 | JARU |
| 2023-237922 | 15/09/2023 17:58 | 16/09/2023 21:30 | JARU |
| 2023-237759 | 15/09/2023 18:08 | 16/09/2023 01:43 | JARU |
| 2023-237741 | 15/09/2023 18:09 | 16/09/2023 08:21 | VALE DO ANARI |
| 2023-237748 | 15/09/2023 18:11 | 16/09/2023 08:19 | SAO FRANCISCO DO GUAPORE |
| 2023-237768 | 15/09/2023 18:29 | 16/09/2023 15:32 | JARU |
| 2023-237806 | 15/09/2023 18:44 | 16/09/2023 13:26 | ROLIM DE MOURA |
| 2023-239566 | 15/09/2023 19:10 | 18/09/2023 13:33 | VILHENA |
| 2023-237863 | 15/09/2023 19:22 | 15/09/2023 23:20 | SANTA LUZIA |
| 2023-237864 | 15/09/2023 19:25 | 15/09/2023 23:00 | CEREJEIRAS |
| 2023-237916 | 15/09/2023 19:30 | 16/09/2023 00:00 | PORTO VELHO |

ENERGISA RONDÔNIA - DISTRIBUIDORA DE ENERGIA S.A.

Av. dos Imigrantes, nº 4.137 - bairro Industrial

Porto Velho (RO) CEP: 76821-063

05.914.650/0001-66 2556637

(69) 3216 4000 | Fax. (69) 3222-8720 | www.energisa.com.br

| | | | |
|--------------------|------------------|------------------|-----------------------|
| 2023-237873 | 15/09/2023 19:33 | 16/09/2023 18:53 | PIMENTA BUENO |
| 2023-237925 | 15/09/2023 19:38 | 16/09/2023 08:30 | ALVORADA DOESTE |
| 2023-237948 | 15/09/2023 20:22 | 16/09/2023 16:01 | CHUPINGUAIA |
| 2023-238047 | 15/09/2023 20:29 | 16/09/2023 09:10 | PRESIDENTE MEDICI |
| 2023-238172 | 15/09/2023 20:56 | 16/09/2023 10:55 | CABIXI |
| 2023-237996 | 15/09/2023 21:04 | 16/09/2023 07:55 | SANTA LUZIA |
| 2023-238031 | 15/09/2023 21:19 | 16/09/2023 17:08 | SAO CARLOS |
| 2023-238034 | 15/09/2023 21:24 | 16/09/2023 09:26 | VILHENA |
| 2023-238035 | 15/09/2023 21:26 | 16/09/2023 04:20 | VILHENA |
| 2023-238059 | 15/09/2023 22:23 | 16/09/2023 11:30 | CORUMBIARA |
| 2023-238099 | 16/09/2023 00:49 | 16/09/2023 11:36 | PIMENTA BUENO |
| 2023-238104 | 16/09/2023 02:27 | 16/09/2023 10:59 | SANTA LUZIA |
| 2023-238114 | 16/09/2023 03:15 | 16/09/2023 14:14 | ESPIGAO DOESTE |
| 2023-238108 | 16/09/2023 03:39 | 16/09/2023 11:00 | JARU |
| 2023-237912 | 16/09/2023 05:28 | 16/09/2023 11:40 | VILHENA |
| 2023-238137 | 16/09/2023 05:35 | 16/09/2023 08:33 | SANTA LUZIA |
| 2023-238140 | 16/09/2023 05:45 | 16/09/2023 18:03 | JACY PARANA |
| 2023-237779 | 16/09/2023 05:57 | 16/09/2023 18:05 | ALTA FLORESTA |
| 2023-238147 | 16/09/2023 06:15 | 16/09/2023 17:00 | CORUMBIARA |
| 2023-238442 | 16/09/2023 06:29 | 16/09/2023 12:15 | PIMENTA BUENO |
| 2023-238158 | 16/09/2023 06:33 | 16/09/2023 13:54 | OURO PRETO DOESTE |
| 2023-238163 | 16/09/2023 06:40 | 16/09/2023 18:04 | SAO CARLOS |
| 2023-238189 | 16/09/2023 06:59 | 16/09/2023 15:07 | NOVA BRASILANDIA |
| 2023-238179 | 16/09/2023 07:02 | 16/09/2023 10:46 | PORTO VELHO |
| 2023-237744 | 16/09/2023 07:06 | 16/09/2023 10:34 | ROLIM DE MOURA |
| 2023-238215 | 16/09/2023 07:24 | 16/09/2023 09:34 | CABIXI |
| 2023-238220 | 16/09/2023 07:31 | 16/09/2023 08:31 | ROLIM DE MOURA |
| 2023-238240 | 16/09/2023 07:55 | 16/09/2023 13:06 | SANTA LUZIA |
| 2023-238279 | 16/09/2023 08:16 | 16/09/2023 13:18 | ROLIM DE MOURA |
| 2023-238332 | 16/09/2023 08:44 | 16/09/2023 11:55 | CABIXI |
| 2023-238353 | 16/09/2023 09:08 | 16/09/2023 18:55 | ITAPUA DO OESTE |
| 2023-238262 | 16/09/2023 09:31 | 16/09/2023 20:05 | MACHADINHO DOESTE |
| 2023-237515 | 16/09/2023 09:32 | 17/09/2023 10:48 | NOVA BRASILANDIA |
| 2023-239561 | 16/09/2023 10:10 | 18/09/2023 09:45 | NOVA MAMORE |
| 2023-238438 | 16/09/2023 10:57 | 17/09/2023 17:40 | SAO MIGUEL DO GUAPORE |
| 2023-236709 | 16/09/2023 11:28 | 17/09/2023 14:36 | NOVA BRASILANDIA |
| 2023-238531 | 16/09/2023 11:57 | 16/09/2023 15:53 | ALTO ALEGRE |
| 2023-238536 | 16/09/2023 12:05 | 16/09/2023 19:54 | ARIQUEMES |
| 2023-238301 | 16/09/2023 12:15 | 16/09/2023 16:15 | NOVA BRASILANDIA |
| 2023-238544 | 16/09/2023 12:20 | 16/09/2023 15:12 | CORUMBIARA |

ENERGISA RONDÔNIA - DISTRIBUIDORA DE ENERGIA S.A.

Av. dos Imigrantes, nº 4.137 - bairro Industrial

Porto Velho (RO) CEP: 76821-063

05.914.650/0001-66 2556637

(69) 3216 4000 | Fax. (69) 3222-8720 | www.energisa.com.br

| | | | |
|--------------------|------------------|------------------|-------------------|
| 2023-239184 | 16/09/2023 12:25 | 18/09/2023 20:15 | VILHENA |
| 2023-238554 | 16/09/2023 12:37 | 16/09/2023 16:39 | CHUPINGUAIA |
| 2023-238555 | 16/09/2023 12:37 | 17/09/2023 10:00 | CHUPINGUAIA |
| 2023-238582 | 16/09/2023 13:32 | 16/09/2023 20:30 | PORTO VELHO |
| 2023-238611 | 16/09/2023 13:55 | 16/09/2023 16:10 | COLORADO DOESTE |
| 2023-239157 | 16/09/2023 14:12 | 17/09/2023 10:08 | SANTA LUZIA |
| 2023-238628 | 16/09/2023 14:17 | 16/09/2023 19:29 | JI PARANA |
| 2023-238632 | 16/09/2023 14:22 | 16/09/2023 23:25 | PORTO VELHO |
| 2023-238680 | 16/09/2023 14:52 | 17/09/2023 16:36 | ESPIGAO DOESTE |
| 2023-238686 | 16/09/2023 14:56 | 17/09/2023 11:25 | SANTA LUZIA |
| 2023-238687 | 16/09/2023 14:58 | 17/09/2023 05:34 | PORTO VELHO |
| 2023-238713 | 16/09/2023 15:05 | 17/09/2023 10:16 | CORUMBIARA |
| 2023-238826 | 16/09/2023 15:39 | 16/09/2023 23:34 | PIMENTA BUENO |
| 2023-238743 | 16/09/2023 15:41 | 16/09/2023 21:55 | JI PARANA |
| 2023-238747 | 16/09/2023 15:43 | 16/09/2023 19:40 | JARU |
| 2023-238776 | 16/09/2023 16:04 | 17/09/2023 01:26 | PIMENTA BUENO |
| 2023-238764 | 16/09/2023 16:05 | 17/09/2023 11:34 | CORUMBIARA |
| 2023-240611 | 16/09/2023 16:05 | 18/09/2023 11:45 | PRESIDENTE MEDICI |
| 2023-238774 | 16/09/2023 16:06 | 17/09/2023 18:06 | MACHADINHO DOESTE |
| 2023-238775 | 16/09/2023 16:13 | 17/09/2023 21:51 | PIMENTA BUENO |
| 2023-238868 | 16/09/2023 16:25 | 17/09/2023 20:21 | CACOAL |
| 2023-238807 | 16/09/2023 16:41 | 17/09/2023 14:41 | MACHADINHO DOESTE |
| 2023-238701 | 16/09/2023 16:44 | 18/09/2023 17:55 | JI PARANA |
| 2023-238809 | 16/09/2023 16:45 | 17/09/2023 01:07 | VILHENA |
| 2023-238782 | 16/09/2023 16:47 | 16/09/2023 18:37 | CHUPINGUAIA |
| 2023-238827 | 16/09/2023 16:58 | 16/09/2023 20:50 | CHUPINGUAIA |
| 2023-238832 | 16/09/2023 17:01 | 17/09/2023 13:53 | ROLIM DE MOURA |
| 2023-238837 | 16/09/2023 17:03 | 17/09/2023 11:45 | TEIXEIROPOLIS |
| 2023-238855 | 16/09/2023 17:23 | 16/09/2023 20:10 | CHUPINGUAIA |
| 2023-238866 | 16/09/2023 17:31 | 17/09/2023 14:56 | ROLIM DE MOURA |
| 2023-238897 | 16/09/2023 17:43 | 17/09/2023 10:49 | TEIXEIROPOLIS |
| 2023-238955 | 16/09/2023 17:48 | 16/09/2023 22:40 | SANTA LUZIA |
| 2023-238706 | 16/09/2023 17:54 | 16/09/2023 22:13 | SANTA LUZIA |
| 2023-271680 | 16/09/2023 18:15 | 17/09/2023 13:50 | PRESIDENTE MEDICI |
| 2023-274195 | 16/09/2023 18:30 | 17/09/2023 16:47 | JI PARANA |
| 2023-238980 | 16/09/2023 18:34 | 17/09/2023 10:28 | CABIXI |
| 2023-239554 | 16/09/2023 18:51 | 17/09/2023 20:04 | MACHADINHO DOESTE |
| 2023-239009 | 16/09/2023 19:01 | 17/09/2023 16:03 | CUJUBIM |
| 2023-239072 | 16/09/2023 19:05 | 17/09/2023 08:34 | ALTO ALEGRE |
| 2023-239051 | 16/09/2023 19:55 | 17/09/2023 08:45 | SAO FELIPE |

ENERGISA RONDÔNIA - DISTRIBUIDORA DE ENERGIA S.A.

Av. dos Imigrantes, nº 4.137 - bairro Industrial

Porto Velho (RO) CEP: 76821-063

05.914.650/0001-66 2556637

(69) 3216 4000 | Fax. (69) 3222-8720 | www.energisa.com.br

| | | | |
|--------------------|------------------|------------------|---------------------|
| 2023-239094 | 16/09/2023 19:57 | 17/09/2023 00:12 | SAO FELIPE |
| 2023-239373 | 16/09/2023 20:39 | 17/09/2023 20:04 | MACHADINHO DOESTE |
| 2023-239096 | 16/09/2023 20:46 | 17/09/2023 10:19 | SAO FELIPE |
| 2023-239125 | 16/09/2023 21:34 | 17/09/2023 18:15 | PIMENTA BUENO |
| 2023-239130 | 16/09/2023 21:47 | 17/09/2023 10:17 | OURO PRETO DOESTE |
| 2023-239068 | 16/09/2023 22:05 | 17/09/2023 16:23 | PIMENTA BUENO |
| 2023-239158 | 16/09/2023 23:14 | 17/09/2023 14:04 | SAO CARLOS |
| 2023-239148 | 16/09/2023 23:35 | 17/09/2023 02:32 | VILHENA |
| 2023-239160 | 16/09/2023 23:57 | 17/09/2023 03:49 | DISTRITO DE TRIUNFO |
| 2023-239173 | 17/09/2023 00:48 | 17/09/2023 12:50 | BURITIS |
| 2023-239222 | 17/09/2023 03:34 | 17/09/2023 07:08 | ROLIM DE MOURA |
| 2023-239226 | 17/09/2023 05:25 | 17/09/2023 14:49 | ROLIM DE MOURA |
| 2023-239262 | 17/09/2023 06:31 | 17/09/2023 10:38 | ITAPUA DO OESTE |
| 2023-239240 | 17/09/2023 06:35 | 17/09/2023 15:11 | ROLIM DE MOURA |
| 2023-239246 | 17/09/2023 06:56 | 17/09/2023 08:31 | OURO PRETO DOESTE |
| 2023-239261 | 17/09/2023 07:32 | 17/09/2023 09:55 | ALTO PARAISO |
| 2023-240704 | 17/09/2023 07:40 | 18/09/2023 12:02 | ROLIM DE MOURA |
| 2023-239267 | 17/09/2023 07:45 | 17/09/2023 19:40 | VALE DO PARAISO |
| 2023-239295 | 17/09/2023 08:06 | 17/09/2023 10:38 | ALTO PARAISO |
| 2023-238479 | 17/09/2023 08:11 | 17/09/2023 13:30 | ROLIM DE MOURA |
| 2023-239317 | 17/09/2023 08:15 | 20/09/2023 09:50 | VILHENA |
| 2023-239302 | 17/09/2023 08:16 | 17/09/2023 20:01 | PORTO VELHO |
| 2023-239304 | 17/09/2023 08:24 | 17/09/2023 14:34 | NOVA BRASILANDIA |
| 2023-239305 | 17/09/2023 08:25 | 17/09/2023 12:07 | CUJUBIM |
| 2023-239344 | 17/09/2023 08:47 | 17/09/2023 12:15 | CACOAL |
| 2023-239327 | 17/09/2023 08:54 | 17/09/2023 11:57 | OURO PRETO DOESTE |
| 2023-239391 | 17/09/2023 09:09 | 17/09/2023 12:32 | PIMENTA BUENO |
| 2023-239219 | 17/09/2023 09:24 | 20/09/2023 14:16 | PARECIS |
| 2023-238717 | 17/09/2023 09:31 | 17/09/2023 14:20 | PARECIS |
| 2023-240195 | 17/09/2023 09:46 | 18/09/2023 08:46 | JI PARANA |
| 2023-239355 | 17/09/2023 09:56 | 17/09/2023 11:32 | ROLIM DE MOURA |
| 2023-239428 | 17/09/2023 10:07 | 17/09/2023 15:10 | ALVORADA DOESTE |
| 2023-239432 | 17/09/2023 10:11 | 17/09/2023 14:17 | ALTO PARAISO |
| 2023-239438 | 17/09/2023 10:15 | 18/09/2023 09:58 | ESPIGAO DOESTE |
| 2023-239383 | 17/09/2023 10:20 | 18/09/2023 14:02 | VILHENA |
| 2023-239358 | 17/09/2023 10:56 | 18/09/2023 16:56 | VALE DO ANARI |
| 2023-239457 | 17/09/2023 11:03 | 18/09/2023 18:25 | NOVA BRASILANDIA |
| 2023-239463 | 17/09/2023 11:11 | 17/09/2023 14:11 | ROLIM DE MOURA |
| 2023-239468 | 17/09/2023 11:17 | 17/09/2023 12:40 | OURO PRETO DOESTE |
| 2023-239473 | 17/09/2023 11:22 | 18/09/2023 09:08 | CUJUBIM |

ENERGISA RONDÔNIA - DISTRIBUIDORA DE ENERGIA S.A.

Av. dos Imigrantes, nº 4.137 - bairro Industrial

Porto Velho (RO) CEP: 76821-063

05.914.650/0001-66 2556637

(69) 3216 4000 | Fax. (69) 3222-8720 | www.energisa.com.br

| | | | |
|--------------------|------------------|------------------|-------------------------|
| 2023-239517 | 17/09/2023 12:27 | 17/09/2023 16:34 | ALTO ALEGRE |
| 2023-242472 | 17/09/2023 12:37 | 19/09/2023 12:47 | CUJUBIM |
| 2023-239504 | 17/09/2023 12:54 | 17/09/2023 20:06 | PRESIDENTE MEDICI |
| 2023-243101 | 17/09/2023 12:54 | 21/09/2023 00:55 | JI PARANA |
| 2023-243216 | 17/09/2023 13:00 | 19/09/2023 17:40 | ALTA FLORESTA |
| 2023-239534 | 17/09/2023 13:23 | 18/09/2023 02:25 | VILHENA |
| 2023-239569 | 17/09/2023 13:25 | 17/09/2023 14:33 | BURITIS |
| 2023-239541 | 17/09/2023 13:29 | 17/09/2023 15:15 | CORUMBIARA |
| 2023-239544 | 17/09/2023 13:45 | 19/09/2023 08:32 | CHUPINGUAIA |
| 2023-239592 | 17/09/2023 14:13 | 18/09/2023 16:20 | PORTO VELHO |
| 2023-239550 | 17/09/2023 14:15 | 17/09/2023 16:20 | JI PARANA |
| 2023-239735 | 17/09/2023 14:23 | 18/09/2023 00:33 | JI PARANA |
| 2023-239667 | 17/09/2023 14:26 | 17/09/2023 22:38 | JI PARANA |
| 2023-239564 | 17/09/2023 15:31 | 17/09/2023 19:37 | JI PARANA |
| 2023-239658 | 17/09/2023 15:54 | 18/09/2023 16:45 | JI PARANA |
| 2023-239575 | 17/09/2023 15:55 | 17/09/2023 18:40 | CACOAL |
| 2023-240937 | 17/09/2023 15:59 | 18/09/2023 21:40 | PARECIS |
| 2023-239674 | 17/09/2023 16:01 | 17/09/2023 18:16 | CACOAL |
| 2023-239803 | 17/09/2023 16:09 | 17/09/2023 22:00 | CACOAL |
| 2023-239728 | 17/09/2023 16:15 | 18/09/2023 10:22 | NOVA BRASILANDIA |
| 2023-239716 | 17/09/2023 16:18 | 17/09/2023 23:38 | CORUMBIARA |
| 2023-239730 | 17/09/2023 16:19 | 17/09/2023 18:57 | NOVA BRASILANDIA |
| 2023-239717 | 17/09/2023 16:21 | 17/09/2023 18:40 | CORUMBIARA |
| 2023-240077 | 17/09/2023 16:27 | 18/09/2023 09:13 | PIMENTA BUENO |
| 2023-240992 | 17/09/2023 16:28 | 19/09/2023 01:04 | PRESIDENTE MEDICI |
| 2023-239723 | 17/09/2023 16:28 | 17/09/2023 23:08 | CACOAL |
| 2023-239726 | 17/09/2023 16:33 | 18/09/2023 23:47 | VILHENA |
| 2023-239729 | 17/09/2023 16:33 | 18/09/2023 15:58 | CHUPINGUAIA |
| 2023-240721 | 17/09/2023 16:34 | 19/09/2023 16:10 | SAO FELIPE |
| 2023-239707 | 17/09/2023 16:41 | 17/09/2023 21:18 | VILHENA |
| 2023-239737 | 17/09/2023 16:42 | 18/09/2023 21:20 | VILHENA |
| 2023-239743 | 17/09/2023 16:47 | 17/09/2023 19:26 | CACOAL |
| 2023-239750 | 17/09/2023 16:54 | 17/09/2023 23:52 | PIMENTA BUENO |
| 2023-240047 | 17/09/2023 16:54 | 18/09/2023 01:20 | NOVO HORIZONTE DO OESTE |
| 2023-239754 | 17/09/2023 16:59 | 17/09/2023 19:47 | CACOAL |
| 2023-240250 | 17/09/2023 17:03 | 18/09/2023 15:43 | SAO FELIPE |
| 2023-269705 | 17/09/2023 17:14 | 19/09/2023 19:00 | JACY PARANA |
| 2023-239831 | 17/09/2023 17:15 | 18/09/2023 09:18 | JI PARANA |
| 2023-239826 | 17/09/2023 17:19 | 18/09/2023 20:10 | VILHENA |
| 2023-239980 | 17/09/2023 17:31 | 18/09/2023 07:54 | ESPIGAO DOESTE |

ENERGISA RONDÔNIA - DISTRIBUIDORA DE ENERGIA S.A.

Av. dos Imigrantes, nº 4.137 - bairro Industrial

Porto Velho (RO) CEP: 76821-063

05.914.650/0001-66 2556637

(69) 3216 4000 | Fax. (69) 3222-8720 | www.energisa.com.br

| | | | |
|--------------------|------------------|------------------|-------------------------|
| 2023-239792 | 17/09/2023 17:33 | 18/09/2023 17:35 | PIMENTA BUENO |
| 2023-239858 | 17/09/2023 17:36 | 18/09/2023 09:35 | CACOAL |
| 2023-241167 | 17/09/2023 17:37 | 19/09/2023 07:58 | VILHENA |
| 2023-239862 | 17/09/2023 17:39 | 18/09/2023 15:51 | PRESIDENTE MEDICI |
| 2023-240278 | 17/09/2023 17:39 | 18/09/2023 14:12 | VILHENA |
| 2023-239905 | 17/09/2023 17:41 | 18/09/2023 02:24 | VILHENA |
| 2023-239802 | 17/09/2023 17:45 | 18/09/2023 01:10 | CACOAL |
| 2023-239877 | 17/09/2023 17:48 | 18/09/2023 10:16 | CORUMBIARA |
| 2023-239885 | 17/09/2023 17:50 | 17/09/2023 20:20 | VILHENA |
| 2023-240249 | 17/09/2023 17:51 | 18/09/2023 10:59 | SANTA LUZIA |
| 2023-239889 | 17/09/2023 17:52 | 17/09/2023 23:27 | CACOAL |
| 2023-239895 | 17/09/2023 17:56 | 18/09/2023 10:59 | VILHENA |
| 2023-239778 | 17/09/2023 17:56 | 17/09/2023 21:35 | COLORADO DOESTE |
| 2023-239899 | 17/09/2023 17:58 | 17/09/2023 23:19 | ESPIGAO DOESTE |
| 2023-239903 | 17/09/2023 17:59 | 18/09/2023 03:22 | COLORADO DOESTE |
| 2023-239911 | 17/09/2023 18:03 | 18/09/2023 10:31 | JI PARANA |
| 2023-239915 | 17/09/2023 18:03 | 18/09/2023 12:32 | NOVA BRASILANDIA |
| 2023-239787 | 17/09/2023 18:05 | 18/09/2023 15:22 | CABIXI |
| 2023-240185 | 17/09/2023 18:06 | 17/09/2023 22:28 | VILHENA |
| 2023-239923 | 17/09/2023 18:07 | 18/09/2023 11:05 | CACOAL |
| 2023-240158 | 17/09/2023 18:21 | 18/09/2023 04:06 | JI PARANA |
| 2023-239949 | 17/09/2023 18:24 | 17/09/2023 21:49 | SANTA LUZIA |
| 2023-239950 | 17/09/2023 18:26 | 19/09/2023 12:41 | JI PARANA |
| 2023-276248 | 17/09/2023 18:35 | 19/09/2023 10:39 | NOVO HORIZONTE DO OESTE |
| 2023-239968 | 17/09/2023 18:36 | 18/09/2023 18:18 | CACOAL |
| 2023-240001 | 17/09/2023 18:37 | 17/09/2023 19:58 | CACOAL |
| 2023-239997 | 17/09/2023 18:41 | 17/09/2023 20:47 | CACOAL |
| 2023-239998 | 17/09/2023 18:42 | 18/09/2023 16:17 | CACOAL |
| 2023-240003 | 17/09/2023 18:44 | 18/09/2023 08:36 | CHUPINGUAIA |
| 2023-240005 | 17/09/2023 18:44 | 18/09/2023 07:29 | CEREJEIRAS |
| 2023-240008 | 17/09/2023 18:49 | 19/09/2023 12:53 | CHUPINGUAIA |
| 2023-239982 | 17/09/2023 18:55 | 17/09/2023 21:41 | CABIXI |
| 2023-239976 | 17/09/2023 18:55 | 18/09/2023 10:48 | CACOAL |
| 2023-240979 | 17/09/2023 18:56 | 18/09/2023 23:58 | NOVA MAMORE |
| 2023-239798 | 17/09/2023 19:05 | 17/09/2023 21:40 | CACOAL |
| 2023-240067 | 17/09/2023 19:14 | 17/09/2023 23:55 | NOVA BRASILANDIA |
| 2023-240065 | 17/09/2023 19:15 | 18/09/2023 04:05 | NOVA BRASILANDIA |
| 2023-240079 | 17/09/2023 19:18 | 18/09/2023 12:14 | PIMENTA BUENO |
| 2023-240080 | 17/09/2023 19:31 | 18/09/2023 10:08 | PIMENTA BUENO |
| 2023-240094 | 17/09/2023 19:36 | 17/09/2023 19:42 | ALTO ALEGRE |

ENERGISA RONDÔNIA - DISTRIBUIDORA DE ENERGIA S.A.

Av. dos Imigrantes, nº 4.137 - bairro Industrial

Porto Velho (RO) CEP: 76821-063

05.914.650/0001-66 2556637

(69) 3216 4000 | Fax. (69) 3222-8720 | www.energisa.com.br

| | | | |
|--------------------|------------------|------------------|------------------------|
| 2023-240123 | 17/09/2023 20:02 | 19/09/2023 15:06 | VILHENA |
| 2023-240126 | 17/09/2023 20:10 | 18/09/2023 09:15 | ALVORADA DOESTE |
| 2023-242430 | 17/09/2023 20:39 | 19/09/2023 15:27 | VILHENA |
| 2023-240170 | 17/09/2023 20:46 | 17/09/2023 21:48 | CHUPINGUAIA |
| 2023-240240 | 17/09/2023 21:47 | 18/09/2023 01:49 | VILHENA |
| 2023-240215 | 17/09/2023 22:25 | 18/09/2023 09:13 | CHUPINGUAIA |
| 2023-240392 | 17/09/2023 22:28 | 18/09/2023 18:24 | VILHENA |
| 2023-240027 | 17/09/2023 23:16 | 18/09/2023 01:09 | CACOAL |
| 2023-241168 | 17/09/2023 23:49 | 19/09/2023 08:35 | VILHENA |
| 2023-240316 | 18/09/2023 01:06 | 18/09/2023 11:00 | PORTO VELHO |
| 2023-240324 | 18/09/2023 01:52 | 18/09/2023 04:01 | CACOAL |
| 2023-240408 | 18/09/2023 03:09 | 18/09/2023 10:05 | ALTA FLORESTA |
| 2023-241038 | 18/09/2023 05:37 | 18/09/2023 09:34 | PIMENTA BUENO |
| 2023-240386 | 18/09/2023 05:58 | 18/09/2023 10:29 | COLORADO DOESTE |
| 2023-240128 | 18/09/2023 06:11 | 18/09/2023 20:10 | VILHENA |
| 2023-239819 | 18/09/2023 06:16 | 19/09/2023 11:55 | VILHENA |
| 2023-240388 | 18/09/2023 06:18 | 18/09/2023 16:53 | CORUMBIARA |
| 2023-242449 | 18/09/2023 06:25 | 19/09/2023 11:53 | VILHENA |
| 2023-240758 | 18/09/2023 06:37 | 18/09/2023 11:17 | ALTO ALEGRE |
| 2023-240413 | 18/09/2023 06:47 | 18/09/2023 09:06 | CEREJEIRAS |
| 2023-240421 | 18/09/2023 06:53 | 18/09/2023 19:17 | VILHENA |
| 2023-240423 | 18/09/2023 06:54 | 18/09/2023 10:16 | CUJUBIM |
| 2023-240425 | 18/09/2023 06:59 | 18/09/2023 11:48 | CAMPO NOVO DE RONDONIA |
| 2023-240473 | 18/09/2023 07:34 | 18/09/2023 12:50 | ALTA FLORESTA |
| 2023-240475 | 18/09/2023 07:37 | 18/09/2023 16:00 | ALTA FLORESTA |
| 2023-240481 | 18/09/2023 07:40 | 18/09/2023 16:05 | VILHENA |
| 2023-240491 | 18/09/2023 07:43 | 18/09/2023 21:58 | CACOAL |
| 2023-241152 | 18/09/2023 07:58 | 20/09/2023 08:34 | ROLIM DE MOURA |
| 2023-240266 | 18/09/2023 08:05 | 19/09/2023 00:28 | SANTA LUZIA |
| 2023-242462 | 18/09/2023 08:07 | 19/09/2023 09:16 | CHUPINGUAIA |
| 2023-240551 | 18/09/2023 08:18 | 21/09/2023 09:30 | CABIXI |
| 2023-240555 | 18/09/2023 08:19 | 18/09/2023 11:00 | COSTA MARQUES |
| 2023-240559 | 18/09/2023 08:23 | 19/09/2023 15:10 | CORUMBIARA |
| 2023-240467 | 18/09/2023 08:27 | 19/09/2023 10:42 | VALE DO ANARI |
| 2023-240621 | 18/09/2023 08:41 | 20/09/2023 00:28 | PORTO VELHO |
| 2023-240644 | 18/09/2023 08:55 | 18/09/2023 17:21 | JARU |
| 2023-241153 | 18/09/2023 09:03 | 21/09/2023 12:07 | ROLIM DE MOURA |
| 2023-242337 | 18/09/2023 09:22 | 20/09/2023 10:11 | COSTA MARQUES |
| 2023-240729 | 18/09/2023 09:24 | 19/09/2023 11:02 | JI PARANA |
| 2023-242455 | 18/09/2023 09:25 | 19/09/2023 14:15 | VILHENA |

ENERGISA RONDÔNIA - DISTRIBUIDORA DE ENERGIA S.A.

Av. dos Imigrantes, nº 4.137 - bairro Industrial

Porto Velho (RO) CEP: 76821-063

05.914.650/0001-66 2556637

(69) 3216 4000 | Fax. (69) 3222-8720 | www.energisa.com.br

| | | | |
|--------------------|------------------|------------------|-------------------------|
| 2023-240732 | 18/09/2023 09:26 | 18/09/2023 16:01 | ESPIGAO DOESTE |
| 2023-240676 | 18/09/2023 09:27 | 18/09/2023 16:50 | PIMENTA BUENO |
| 2023-240743 | 18/09/2023 09:31 | 19/09/2023 18:29 | PORTO VELHO |
| 2023-240683 | 18/09/2023 09:38 | 20/09/2023 09:20 | JACY PARANA |
| 2023-240719 | 18/09/2023 09:48 | 19/09/2023 15:33 | PRESIDENTE MEDICI |
| 2023-244995 | 18/09/2023 09:50 | 21/09/2023 10:57 | OURO PRETO DOESTE |
| 2023-240822 | 18/09/2023 10:11 | 18/09/2023 17:57 | SAO MIGUEL DO GUAPORE |
| 2023-240902 | 18/09/2023 10:53 | 18/09/2023 18:42 | SAO MIGUEL DO GUAPORE |
| 2023-240904 | 18/09/2023 10:54 | 19/09/2023 09:13 | JARU |
| 2023-242602 | 18/09/2023 11:08 | 19/09/2023 09:30 | JI PARANA |
| 2023-242527 | 18/09/2023 11:32 | 21/09/2023 09:34 | ALTA FLORESTA |
| 2023-241004 | 18/09/2023 11:41 | 18/09/2023 15:35 | ALTO ALEGRE |
| 2023-241030 | 18/09/2023 11:51 | 19/09/2023 14:22 | RONDONINAS |
| 2023-241022 | 18/09/2023 11:53 | 19/09/2023 14:37 | PIMENTA BUENO |
| 2023-241028 | 18/09/2023 12:03 | 18/09/2023 16:21 | COLORADO DOESTE |
| 2023-241034 | 18/09/2023 12:13 | 20/09/2023 11:29 | VILHENA |
| 2023-241263 | 18/09/2023 12:13 | 19/09/2023 09:47 | NOVO HORIZONTE DO OESTE |
| 2023-256842 | 18/09/2023 12:38 | 18/09/2023 19:10 | MACHADINHO DOESTE |
| 2023-246152 | 18/09/2023 12:43 | 21/09/2023 10:07 | ITAPUA DO OESTE |
| 2023-272054 | 18/09/2023 12:46 | 19/09/2023 11:19 | ESPIGAO DOESTE |
| 2023-241149 | 18/09/2023 13:04 | 19/09/2023 09:52 | CASTANHEIRAS |
| 2023-241048 | 18/09/2023 13:05 | 21/09/2023 16:43 | CACOAL |
| 2023-241175 | 18/09/2023 13:11 | 19/09/2023 09:32 | MACHADINHO DOESTE |
| 2023-241174 | 18/09/2023 13:11 | 19/09/2023 14:30 | ALVORADA DOESTE |
| 2023-241188 | 18/09/2023 13:21 | 18/09/2023 15:13 | JI PARANA |
| 2023-241192 | 18/09/2023 13:23 | 18/09/2023 22:16 | CEREJEIRAS |
| 2023-241420 | 18/09/2023 13:43 | 18/09/2023 18:15 | MACHADINHO DOESTE |
| 2023-241418 | 18/09/2023 13:46 | 18/09/2023 20:17 | PRESIDENTE MEDICI |
| 2023-241307 | 18/09/2023 13:47 | 19/09/2023 18:24 | MACHADINHO DOESTE |
| 2023-245323 | 18/09/2023 13:55 | 23/09/2023 13:24 | MACHADINHO DOESTE |
| 2023-241685 | 18/09/2023 14:10 | 18/09/2023 19:12 | MACHADINHO DOESTE |
| 2023-242389 | 18/09/2023 14:13 | 19/09/2023 09:22 | CUJUBIM |
| 2023-241299 | 18/09/2023 14:22 | 19/09/2023 12:04 | JI PARANA |
| 2023-241329 | 18/09/2023 14:25 | 19/09/2023 00:35 | MACHADINHO DOESTE |
| 2023-241343 | 18/09/2023 14:31 | 19/09/2023 02:10 | JI PARANA |
| 2023-241831 | 18/09/2023 14:38 | 19/09/2023 09:43 | CUJUBIM |
| 2023-240881 | 18/09/2023 14:40 | 19/09/2023 07:38 | JI PARANA |
| 2023-241584 | 18/09/2023 14:40 | 18/09/2023 19:35 | VILA DE ABUNA |
| 2023-241359 | 18/09/2023 14:41 | 19/09/2023 11:47 | VISTA ALEGRE DO ABUNA |
| 2023-241361 | 18/09/2023 14:43 | 18/09/2023 21:41 | MACHADINHO DOESTE |

ENERGISA RONDÔNIA - DISTRIBUIDORA DE ENERGIA S.A.

Av. dos Imigrantes, nº 4.137 - bairro Industrial

Porto Velho (RO) CEP: 76821-063

05.914.650/0001-66 2556637

(69) 3216 4000 | Fax. (69) 3222-8720 | www.energisa.com.br

| | | | |
|--------------------|------------------|------------------|--------------------|
| 2023-241394 | 18/09/2023 14:52 | 18/09/2023 17:28 | OURO PRETO DOESTE |
| 2023-241400 | 18/09/2023 14:55 | 18/09/2023 22:25 | COLORADO DOESTE |
| 2023-241406 | 18/09/2023 14:59 | 19/09/2023 10:29 | PIMENTA BUENO |
| 2023-241410 | 18/09/2023 15:01 | 18/09/2023 16:49 | CACOAL |
| 2023-241412 | 18/09/2023 15:02 | 19/09/2023 11:13 | VALE DO ANARI |
| 2023-241449 | 18/09/2023 15:09 | 19/09/2023 03:32 | OURO PRETO DOESTE |
| 2023-241649 | 18/09/2023 15:11 | 18/09/2023 20:17 | JI PARANA |
| 2023-241453 | 18/09/2023 15:17 | 19/09/2023 13:06 | ALVORADA DOESTE |
| 2023-241460 | 18/09/2023 15:18 | 18/09/2023 17:15 | PRESIDENTE MEDICI |
| 2023-241481 | 18/09/2023 15:27 | 20/09/2023 16:17 | VILHENA |
| 2023-241485 | 18/09/2023 15:29 | 19/09/2023 03:53 | ROLIM DE MOURA |
| 2023-242040 | 18/09/2023 15:30 | 21/09/2023 16:35 | JI PARANA |
| 2023-241533 | 18/09/2023 15:46 | 18/09/2023 20:58 | COLORADO DOESTE |
| 2023-241539 | 18/09/2023 15:47 | 18/09/2023 18:36 | NOVA MAMORE |
| 2023-243660 | 18/09/2023 15:47 | 20/09/2023 14:45 | MACHADINHO DOESTE |
| 2023-241544 | 18/09/2023 15:48 | 20/09/2023 18:36 | OURO PRETO DOESTE |
| 2023-241537 | 18/09/2023 15:50 | 19/09/2023 13:08 | ESPIGAO DOESTE |
| 2023-241498 | 18/09/2023 15:51 | 19/09/2023 17:00 | VALE DO PARAISO |
| 2023-276034 | 18/09/2023 15:58 | 18/09/2023 18:30 | URUPA |
| 2023-241582 | 18/09/2023 16:05 | 18/09/2023 17:27 | JARU |
| 2023-241586 | 18/09/2023 16:07 | 19/09/2023 17:41 | VILHENA |
| 2023-242271 | 18/09/2023 16:07 | 19/09/2023 11:48 | MACHADINHO DOESTE |
| 2023-241602 | 18/09/2023 16:09 | 19/09/2023 01:29 | VILHENA |
| 2023-241653 | 18/09/2023 16:16 | 19/09/2023 08:34 | EXTREMA |
| 2023-241654 | 18/09/2023 16:17 | 20/09/2023 08:34 | ROLIM DE MOURA |
| 2023-241692 | 18/09/2023 16:31 | 18/09/2023 18:46 | ALTA FLORESTA |
| 2023-241694 | 18/09/2023 16:31 | 19/09/2023 10:08 | MACHADINHO DOESTE |
| 2023-241697 | 18/09/2023 16:32 | 22/09/2023 10:15 | CACOAL |
| 2023-241723 | 18/09/2023 16:45 | 19/09/2023 07:41 | MACHADINHO DOESTE |
| 2023-244528 | 18/09/2023 16:54 | 20/09/2023 12:00 | JI PARANA |
| 2023-242608 | 18/09/2023 16:55 | 19/09/2023 13:15 | RONDONINAS |
| 2023-241766 | 18/09/2023 16:56 | 19/09/2023 16:32 | COLORADO DOESTE |
| 2023-241677 | 18/09/2023 16:58 | 18/09/2023 20:59 | BURITIS |
| 2023-241769 | 18/09/2023 16:59 | 18/09/2023 22:21 | MINISTRO ANDREAZZA |
| 2023-241777 | 18/09/2023 17:02 | 19/09/2023 03:06 | ITAPUA DO OESTE |
| 2023-241794 | 18/09/2023 17:12 | 18/09/2023 20:48 | JARU |
| 2023-241850 | 18/09/2023 17:15 | 20/09/2023 11:17 | JI PARANA |
| 2023-241802 | 18/09/2023 17:16 | 18/09/2023 19:23 | JARU |
| 2023-241905 | 18/09/2023 17:32 | 18/09/2023 20:00 | VALE DO ANARI |
| 2023-241684 | 18/09/2023 17:33 | 19/09/2023 17:38 | JI PARANA |

ENERGISA RONDÔNIA - DISTRIBUIDORA DE ENERGIA S.A.

Av. dos Imigrantes, nº 4.137 - bairro Industrial

Porto Velho (RO) CEP: 76821-063

05.914.650/0001-66 2556637

(69) 3216 4000 | Fax. (69) 3222-8720 | www.energisa.com.br

| | | | |
|--------------------|------------------|------------------|--------------------------|
| 2023-241869 | 18/09/2023 17:38 | 19/09/2023 00:25 | URUPA |
| 2023-243975 | 18/09/2023 17:39 | 22/09/2023 11:37 | JI PARANA |
| 2023-241888 | 18/09/2023 17:45 | 19/09/2023 22:30 | VILHENA |
| 2023-242276 | 18/09/2023 17:52 | 19/09/2023 16:30 | URUPA |
| 2023-241934 | 18/09/2023 17:54 | 19/09/2023 11:38 | JARU |
| 2023-243670 | 18/09/2023 17:56 | 20/09/2023 11:45 | VILHENA |
| 2023-241942 | 18/09/2023 17:56 | 18/09/2023 20:30 | BURITIS |
| 2023-242277 | 18/09/2023 17:58 | 19/09/2023 16:50 | URUPA |
| 2023-241952 | 18/09/2023 18:00 | 18/09/2023 21:41 | VILHENA |
| 2023-241960 | 18/09/2023 18:01 | 19/09/2023 16:22 | CACAULANDIA |
| 2023-242842 | 18/09/2023 18:02 | 20/09/2023 16:53 | URUPA |
| 2023-241977 | 18/09/2023 18:08 | 19/09/2023 11:00 | GUAJARA MIRIM |
| 2023-241996 | 18/09/2023 18:16 | 19/09/2023 12:38 | BURITIS |
| 2023-242002 | 18/09/2023 18:17 | 22/09/2023 16:13 | PORTO VELHO |
| 2023-242015 | 18/09/2023 18:17 | 19/09/2023 04:22 | ROLIM DE MOURA |
| 2023-242049 | 18/09/2023 18:23 | 19/09/2023 10:03 | JARU |
| 2023-242289 | 18/09/2023 18:23 | 18/09/2023 23:45 | ROLIM DE MOURA |
| 2023-242268 | 18/09/2023 18:24 | 19/09/2023 08:58 | MACHADINHO DOESTE |
| 2023-242060 | 18/09/2023 18:27 | 19/09/2023 03:30 | VILHENA |
| 2023-242124 | 18/09/2023 18:34 | 21/09/2023 07:15 | PRIMAVERA |
| 2023-242123 | 18/09/2023 18:43 | 19/09/2023 14:32 | BURITIS |
| 2023-242127 | 18/09/2023 18:44 | 19/09/2023 07:21 | JARU |
| 2023-242128 | 18/09/2023 18:44 | 19/09/2023 02:24 | ITAPUA DO OESTE |
| 2023-242274 | 18/09/2023 19:13 | 19/09/2023 15:30 | URUPA |
| 2023-301166 | 18/09/2023 19:13 | 22/09/2023 16:30 | CANDEIAS DO JAMARI |
| 2023-242213 | 18/09/2023 19:33 | 19/09/2023 14:58 | ALVORADA DOESTE |
| 2023-242215 | 18/09/2023 19:33 | 18/09/2023 22:25 | SAO FRANCISCO DO GUAPORE |
| 2023-243062 | 18/09/2023 19:34 | 22/09/2023 14:48 | ALTO PARAISO |
| 2023-242253 | 18/09/2023 19:46 | 18/09/2023 23:04 | COLORADO DOESTE |
| 2023-242261 | 18/09/2023 19:51 | 19/09/2023 10:50 | JARU |
| 2023-242315 | 18/09/2023 20:28 | 19/09/2023 09:45 | MIRANTE DA SERRA |
| 2023-242330 | 18/09/2023 20:44 | 20/09/2023 02:45 | ITAPUA DO OESTE |
| 2023-242634 | 18/09/2023 20:55 | 20/09/2023 16:00 | MACHADINHO DOESTE |
| 2023-242375 | 18/09/2023 21:41 | 20/09/2023 02:10 | JI PARANA |
| 2023-242377 | 18/09/2023 21:42 | 19/09/2023 15:10 | NOVA UNIAO |
| 2023-242397 | 18/09/2023 22:11 | 19/09/2023 17:34 | SAO FRANCISCO DO GUAPORE |
| 2023-240750 | 18/09/2023 23:05 | 19/09/2023 01:37 | MIRANTE DA SERRA |
| 2023-242538 | 19/09/2023 05:05 | 19/09/2023 17:55 | ROLIM DE MOURA |
| 2023-242596 | 19/09/2023 05:35 | 19/09/2023 17:03 | PRESIDENTE MEDICI |
| 2023-242544 | 19/09/2023 05:58 | 19/09/2023 10:30 | SERINGUEIRAS |

ENERGISA RONDÔNIA - DISTRIBUIDORA DE ENERGIA S.A.

Av. dos Imigrantes, nº 4.137 - bairro Industrial

Porto Velho (RO) CEP: 76821-063

05.914.650/0001-66 2556637

(69) 3216 4000 | Fax. (69) 3222-8720 | www.energisa.com.br

| | | | |
|--------------------|------------------|------------------|-----------------------|
| 2023-242549 | 19/09/2023 06:12 | 19/09/2023 13:20 | COSTA MARQUES |
| 2023-242551 | 19/09/2023 06:19 | 19/09/2023 14:05 | VALE DO ANARI |
| 2023-242553 | 19/09/2023 06:22 | 19/09/2023 21:00 | PARECIS |
| 2023-242555 | 19/09/2023 06:27 | 20/09/2023 17:50 | NOVA BRASILANDIA |
| 2023-242560 | 19/09/2023 06:31 | 19/09/2023 10:37 | COLORADO DOESTE |
| 2023-242519 | 19/09/2023 06:38 | 19/09/2023 15:58 | VALE DO PARAISO |
| 2023-242486 | 19/09/2023 06:49 | 19/09/2023 09:34 | PIMENTA BUENO |
| 2023-242567 | 19/09/2023 06:54 | 19/09/2023 21:27 | JARU |
| 2023-242570 | 19/09/2023 06:54 | 19/09/2023 09:54 | COLORADO DOESTE |
| 2023-242840 | 19/09/2023 07:03 | 19/09/2023 18:17 | JI PARANA |
| 2023-242579 | 19/09/2023 07:06 | 19/09/2023 15:23 | CACOAL |
| 2023-242987 | 19/09/2023 07:15 | 20/09/2023 16:00 | NOVA BRASILANDIA |
| 2023-242585 | 19/09/2023 07:17 | 19/09/2023 16:38 | MACHADINHO DOESTE |
| 2023-242614 | 19/09/2023 07:20 | 20/09/2023 14:19 | VILHENA |
| 2023-242526 | 19/09/2023 07:22 | 19/09/2023 17:00 | PORTO VELHO |
| 2023-241764 | 19/09/2023 07:27 | 20/09/2023 16:06 | VALE DO PARAISO |
| 2023-245021 | 19/09/2023 07:33 | 20/09/2023 12:25 | JI PARANA |
| 2023-242654 | 19/09/2023 07:35 | 19/09/2023 16:52 | JI PARANA |
| 2023-242655 | 19/09/2023 07:35 | 19/09/2023 23:40 | JARU |
| 2023-242661 | 19/09/2023 07:44 | 19/09/2023 14:55 | BURITIS |
| 2023-242666 | 19/09/2023 07:48 | 19/09/2023 11:08 | SAO MIGUEL DO GUAPORE |
| 2023-242667 | 19/09/2023 07:48 | 21/09/2023 10:02 | VILHENA |
| 2023-242979 | 19/09/2023 07:50 | 20/09/2023 15:38 | VILHENA |
| 2023-242677 | 19/09/2023 07:56 | 20/09/2023 11:58 | COSTA MARQUES |
| 2023-242687 | 19/09/2023 08:06 | 19/09/2023 14:47 | CEREJEIRAS |
| 2023-243680 | 19/09/2023 08:06 | 22/09/2023 15:53 | PARECIS |
| 2023-242995 | 19/09/2023 08:10 | 19/09/2023 15:29 | URUPA |
| 2023-242705 | 19/09/2023 08:13 | 21/09/2023 19:54 | JACY PARANA |
| 2023-242706 | 19/09/2023 08:15 | 20/09/2023 16:16 | VILHENA |
| 2023-245680 | 19/09/2023 08:26 | 21/09/2023 14:44 | MACHADINHO DOESTE |
| 2023-242748 | 19/09/2023 08:35 | 21/09/2023 18:25 | COSTA MARQUES |
| 2023-243246 | 19/09/2023 08:40 | 19/09/2023 13:07 | UNIÃO BANDEIRANTES |
| 2023-239796 | 19/09/2023 08:46 | 20/09/2023 14:00 | PRIMAVERA |
| 2023-296062 | 19/09/2023 08:50 | 20/09/2023 09:35 | COLORADO DOESTE |
| 2023-242792 | 19/09/2023 08:54 | 19/09/2023 17:49 | CUJUBIM |
| 2023-242796 | 19/09/2023 08:57 | 19/09/2023 13:45 | ARIQUEMES |
| 2023-242805 | 19/09/2023 09:01 | 19/09/2023 16:53 | CUJUBIM |
| 2023-242451 | 19/09/2023 09:01 | 20/09/2023 12:50 | COSTA MARQUES |
| 2023-242800 | 19/09/2023 09:04 | 20/09/2023 02:51 | MINISTRO ANDREAZZA |
| 2023-242824 | 19/09/2023 09:11 | 19/09/2023 23:50 | JARU |

ENERGISA RONDÔNIA - DISTRIBUIDORA DE ENERGIA S.A.

Av. dos Imigrantes, nº 4.137 - bairro Industrial

Porto Velho (RO) CEP: 76821-063

05.914.650/0001-66 2556637

(69) 3216 4000 | Fax. (69) 3222-8720 | www.energisa.com.br

| | | | |
|--------------------|------------------|------------------|-------------------------|
| 2023-242849 | 19/09/2023 09:13 | 20/09/2023 16:40 | NOVA BRASILANDIA |
| 2023-243110 | 19/09/2023 09:28 | 19/09/2023 22:41 | JI PARANA |
| 2023-242988 | 19/09/2023 09:32 | 21/09/2023 08:23 | NOVA BRASILANDIA |
| 2023-242936 | 19/09/2023 09:52 | 20/09/2023 03:15 | COLORADO DOESTE |
| 2023-244756 | 19/09/2023 09:52 | 20/09/2023 13:10 | MACHADINHO DOESTE |
| 2023-242916 | 19/09/2023 10:02 | 19/09/2023 19:16 | ARIQUEMES |
| 2023-242918 | 19/09/2023 10:06 | 20/09/2023 08:56 | COLORADO DOESTE |
| 2023-243317 | 19/09/2023 10:07 | 20/09/2023 11:00 | MONTE NEGRO |
| 2023-242957 | 19/09/2023 10:11 | 19/09/2023 17:57 | ARIQUEMES |
| 2023-242085 | 19/09/2023 10:17 | 19/09/2023 20:44 | BURITIS |
| 2023-243158 | 19/09/2023 10:18 | 19/09/2023 18:14 | BURITIS |
| 2023-242968 | 19/09/2023 10:21 | 19/09/2023 16:18 | EXTREMA |
| 2023-242993 | 19/09/2023 10:26 | 20/09/2023 12:16 | MACHADINHO DOESTE |
| 2023-245212 | 19/09/2023 10:51 | 21/09/2023 00:18 | BURITIS |
| 2023-243072 | 19/09/2023 11:03 | 22/09/2023 14:14 | JARU |
| 2023-243167 | 19/09/2023 11:13 | 19/09/2023 19:00 | PRESIDENTE MEDICI |
| 2023-243094 | 19/09/2023 11:26 | 21/09/2023 12:45 | JI PARANA |
| 2023-243081 | 19/09/2023 11:29 | 20/09/2023 12:13 | PARECIS |
| 2023-241189 | 19/09/2023 11:30 | 20/09/2023 16:08 | VALE DO ANARI |
| 2023-243039 | 19/09/2023 11:30 | 20/09/2023 07:45 | CEREJEIRAS |
| 2023-243106 | 19/09/2023 11:36 | 19/09/2023 21:18 | BURITIS |
| 2023-243118 | 19/09/2023 11:44 | 19/09/2023 16:14 | JACY PARANA |
| 2023-243045 | 19/09/2023 11:49 | 20/09/2023 13:04 | SAO MIGUEL DO GUAPORE |
| 2023-244349 | 19/09/2023 12:07 | 20/09/2023 12:48 | MACHADINHO DOESTE |
| 2023-245123 | 19/09/2023 12:18 | 20/09/2023 11:00 | VILHENA |
| 2023-243168 | 19/09/2023 12:30 | 23/09/2023 10:24 | CANDEIAS DO JAMARI |
| 2023-244238 | 19/09/2023 12:38 | 20/09/2023 00:28 | NOVO HORIZONTE DO OESTE |
| 2023-243241 | 19/09/2023 13:03 | 20/09/2023 18:35 | COSTA MARQUES |
| 2023-243242 | 19/09/2023 13:04 | 19/09/2023 20:32 | ROLIM DE MOURA |
| 2023-243218 | 19/09/2023 13:06 | 20/09/2023 09:20 | PRESIDENTE MEDICI |
| 2023-243217 | 19/09/2023 13:07 | 19/09/2023 17:00 | PIMENTA BUENO |
| 2023-243289 | 19/09/2023 13:14 | 19/09/2023 20:07 | MONTE NEGRO |
| 2023-243253 | 19/09/2023 13:16 | 19/09/2023 15:54 | ROLIM DE MOURA |
| 2023-274388 | 19/09/2023 13:33 | 19/09/2023 22:50 | ARIQUEMES |
| 2023-243226 | 19/09/2023 13:39 | 19/09/2023 23:46 | PRESIDENTE MEDICI |
| 2023-243274 | 19/09/2023 13:39 | 20/09/2023 18:46 | COSTA MARQUES |
| 2023-243630 | 19/09/2023 13:40 | 19/09/2023 17:38 | CACOAL |
| 2023-243280 | 19/09/2023 13:48 | 20/09/2023 15:38 | COSTA MARQUES |
| 2023-243294 | 19/09/2023 13:53 | 19/09/2023 15:26 | PIMENTA BUENO |
| 2023-243545 | 19/09/2023 13:59 | 19/09/2023 18:47 | CUJUBIM |

ENERGISA RONDÔNIA - DISTRIBUIDORA DE ENERGIA S.A.

Av. dos Imigrantes, nº 4.137 - bairro Industrial

Porto Velho (RO) CEP: 76821-063

05.914.650/0001-66 2556637

(69) 3216 4000 | Fax. (69) 3222-8720 | www.energisa.com.br

| | | | |
|--------------------|------------------|------------------|-------------------------|
| 2023-243297 | 19/09/2023 14:01 | 19/09/2023 22:28 | CACOAL |
| 2023-243662 | 19/09/2023 14:02 | 20/09/2023 10:46 | MACHADINHO DOESTE |
| 2023-243299 | 19/09/2023 14:03 | 19/09/2023 21:50 | JI PARANA |
| 2023-243500 | 19/09/2023 14:08 | 19/09/2023 18:21 | ROLIM DE MOURA |
| 2023-243345 | 19/09/2023 14:09 | 19/09/2023 17:19 | CACOAL |
| 2023-243344 | 19/09/2023 14:10 | 19/09/2023 20:01 | CACOAL |
| 2023-242656 | 19/09/2023 14:18 | 21/09/2023 16:21 | BURITIS |
| 2023-243017 | 19/09/2023 14:23 | 19/09/2023 21:15 | JARU |
| 2023-243631 | 19/09/2023 14:29 | 20/09/2023 13:15 | CACOAL |
| 2023-243321 | 19/09/2023 14:35 | 19/09/2023 20:05 | MINISTRO ANDREAZZA |
| 2023-243416 | 19/09/2023 14:43 | 19/09/2023 18:29 | CACOAL |
| 2023-243165 | 19/09/2023 14:44 | 19/09/2023 18:15 | JI PARANA |
| 2023-243973 | 19/09/2023 14:44 | 19/09/2023 22:15 | NOVA COLINA |
| 2023-243421 | 19/09/2023 14:45 | 22/09/2023 18:43 | CANUTAMA |
| 2023-243392 | 19/09/2023 14:46 | 19/09/2023 15:47 | URUPA |
| 2023-243395 | 19/09/2023 14:50 | 19/09/2023 17:37 | PIMENTA BUENO |
| 2023-243450 | 19/09/2023 14:55 | 19/09/2023 21:19 | ESPIGAO DOESTE |
| 2023-242170 | 19/09/2023 14:57 | 19/09/2023 19:41 | BURITIS |
| 2023-243400 | 19/09/2023 15:06 | 20/09/2023 09:50 | JARU |
| 2023-243661 | 19/09/2023 15:19 | 20/09/2023 19:53 | MACHADINHO DOESTE |
| 2023-243979 | 19/09/2023 15:20 | 20/09/2023 18:01 | CACOAL |
| 2023-243356 | 19/09/2023 15:32 | 19/09/2023 21:55 | CANDEIAS DO JAMARI |
| 2023-243632 | 19/09/2023 15:35 | 20/09/2023 12:05 | CACOAL |
| 2023-243117 | 19/09/2023 15:36 | 19/09/2023 20:27 | ARIQUEMES |
| 2023-243771 | 19/09/2023 15:42 | 19/09/2023 20:30 | CACOAL |
| 2023-243553 | 19/09/2023 15:50 | 20/09/2023 15:56 | PRESIDENTE MEDICI |
| 2023-243554 | 19/09/2023 15:50 | 19/09/2023 18:38 | ROLIM DE MOURA |
| 2023-243740 | 19/09/2023 15:52 | 20/09/2023 00:50 | PRIMAVERA |
| 2023-243556 | 19/09/2023 15:52 | 20/09/2023 15:08 | CHUPINGUAIA |
| 2023-244669 | 19/09/2023 15:54 | 21/09/2023 08:50 | CACOAL |
| 2023-243562 | 19/09/2023 15:56 | 21/09/2023 14:41 | NOVO PLANO |
| 2023-243605 | 19/09/2023 15:59 | 19/09/2023 23:57 | PIMENTA BUENO |
| 2023-241470 | 19/09/2023 16:15 | 21/09/2023 10:00 | MACHADINHO DOESTE |
| 2023-243602 | 19/09/2023 16:17 | 21/09/2023 16:46 | PORTO VELHO |
| 2023-243607 | 19/09/2023 16:19 | 21/09/2023 15:05 | NOVA BRASILANDIA |
| 2023-243882 | 19/09/2023 16:28 | 19/09/2023 22:20 | CEREJEIRAS |
| 2023-243653 | 19/09/2023 16:38 | 20/09/2023 22:37 | JACY PARANA |
| 2023-243689 | 19/09/2023 16:43 | 20/09/2023 01:10 | SANTA LUZIA |
| 2023-243695 | 19/09/2023 16:46 | 19/09/2023 21:28 | TEIXEIROPOLIS |
| 2023-244261 | 19/09/2023 16:46 | 20/09/2023 17:00 | NOVO HORIZONTE DO OESTE |

ENERGISA RONDÔNIA - DISTRIBUIDORA DE ENERGIA S.A.

Av. dos Imigrantes, nº 4.137 - bairro Industrial

Porto Velho (RO) CEP: 76821-063

05.914.650/0001-66 2556637

(69) 3216 4000 | Fax. (69) 3222-8720 | www.energisa.com.br

| | | | |
|--------------------|------------------|------------------|--------------------------|
| 2023-243696 | 19/09/2023 16:46 | 19/09/2023 21:28 | PIMENTA BUENO |
| 2023-243830 | 19/09/2023 16:57 | 20/09/2023 00:13 | CEREJEIRAS |
| 2023-243727 | 19/09/2023 17:00 | 20/09/2023 10:31 | ITAPUA DO OESTE |
| 2023-243749 | 19/09/2023 17:03 | 21/09/2023 10:16 | SAO FRANCISCO DO GUAPORE |
| 2023-243755 | 19/09/2023 17:07 | 20/09/2023 00:59 | CEREJEIRAS |
| 2023-243766 | 19/09/2023 17:12 | 19/09/2023 21:26 | SANTA LUZIA |
| 2023-244079 | 19/09/2023 17:15 | 20/09/2023 11:25 | URUPA |
| 2023-245829 | 19/09/2023 17:19 | 21/09/2023 13:05 | CHUPINGUAIA |
| 2023-243732 | 19/09/2023 17:21 | 23/09/2023 13:56 | CACOAL |
| 2023-243778 | 19/09/2023 17:21 | 20/09/2023 04:16 | COLORADO DOESTE |
| 2023-243783 | 19/09/2023 17:22 | 21/09/2023 11:02 | ESPIGAO DOESTE |
| 2023-243733 | 19/09/2023 17:27 | 20/09/2023 11:28 | ALTO ALEGRE |
| 2023-249914 | 19/09/2023 17:28 | 23/09/2023 00:17 | ALTO PARAISO |
| 2023-243986 | 19/09/2023 17:32 | 21/09/2023 13:17 | RONDONINAS |
| 2023-243829 | 19/09/2023 17:35 | 21/09/2023 08:39 | MACHADINHO DOESTE |
| 2023-243850 | 19/09/2023 17:44 | 21/09/2023 12:59 | PRESIDENTE MEDICI |
| 2023-243795 | 19/09/2023 17:45 | 20/09/2023 16:30 | COLINA VERDE |
| 2023-243738 | 19/09/2023 17:45 | 20/09/2023 03:47 | CEREJEIRAS |
| 2023-244374 | 19/09/2023 17:54 | 20/09/2023 18:50 | CACOAL |
| 2023-243879 | 19/09/2023 18:02 | 20/09/2023 15:14 | MACHADINHO DOESTE |
| 2023-244274 | 19/09/2023 18:10 | 20/09/2023 11:10 | MACHADINHO DOESTE |
| 2023-243905 | 19/09/2023 18:11 | 20/09/2023 08:10 | VALE DO ANARI |
| 2023-243928 | 19/09/2023 18:20 | 19/09/2023 20:52 | OURO PRETO DOESTE |
| 2023-243964 | 19/09/2023 18:28 | 21/09/2023 11:35 | CACOAL |
| 2023-243941 | 19/09/2023 18:29 | 20/09/2023 17:41 | MACHADINHO DOESTE |
| 2023-243993 | 19/09/2023 18:31 | 19/09/2023 20:42 | ARIQUEMES |
| 2023-244753 | 19/09/2023 18:31 | 20/09/2023 18:40 | MACHADINHO DOESTE |
| 2023-243994 | 19/09/2023 18:32 | 19/09/2023 20:18 | CACOAL |
| 2023-245020 | 19/09/2023 18:36 | 22/09/2023 11:05 | CUJUBIM |
| 2023-243970 | 19/09/2023 18:38 | 20/09/2023 11:14 | PIMENTA BUENO |
| 2023-244020 | 19/09/2023 18:39 | 20/09/2023 09:30 | CACOAL |
| 2023-245355 | 19/09/2023 18:43 | 21/09/2023 14:00 | ALTA FLORESTA |
| 2023-244028 | 19/09/2023 18:50 | 20/09/2023 05:00 | COLORADO DOESTE |
| 2023-244036 | 19/09/2023 18:55 | 20/09/2023 09:50 | SANTA LUZIA |
| 2023-244099 | 19/09/2023 19:08 | 20/09/2023 11:32 | CACAULANDIA |
| 2023-244293 | 19/09/2023 19:18 | 20/09/2023 11:45 | CEREJEIRAS |
| 2023-245225 | 19/09/2023 19:24 | 20/09/2023 14:31 | NOVA BRASILANDIA |
| 2023-246937 | 19/09/2023 19:29 | 20/09/2023 18:56 | PRESIDENTE MEDICI |
| 2023-244136 | 19/09/2023 19:34 | 20/09/2023 10:30 | CUJUBIM |
| 2023-246634 | 19/09/2023 19:42 | 21/09/2023 20:59 | PRESIDENTE MEDICI |

ENERGISA RONDÔNIA - DISTRIBUIDORA DE ENERGIA S.A.

Av. dos Imigrantes, nº 4.137 - bairro Industrial

Porto Velho (RO) CEP: 76821-063

05.914.650/0001-66 2556637

(69) 3216 4000 | Fax. (69) 3222-8720 | www.energisa.com.br

| | | | |
|--------------------|------------------|------------------|-----------------------|
| 2023-244153 | 19/09/2023 19:46 | 20/09/2023 14:53 | CORUMBIARA |
| 2023-245304 | 19/09/2023 19:59 | 23/09/2023 10:04 | MACHADINHO DOESTE |
| 2023-245017 | 19/09/2023 20:06 | 22/09/2023 11:24 | CUJUBIM |
| 2023-244197 | 19/09/2023 20:10 | 20/09/2023 17:31 | OURO PRETO DOESTE |
| 2023-244801 | 19/09/2023 20:10 | 20/09/2023 11:10 | PIMENTA BUENO |
| 2023-244200 | 19/09/2023 20:11 | 20/09/2023 15:13 | CACOAL |
| 2023-244235 | 19/09/2023 20:17 | 22/09/2023 09:54 | CHUPINGUAIA |
| 2023-245041 | 19/09/2023 20:33 | 20/09/2023 19:37 | CUJUBIM |
| 2023-244259 | 19/09/2023 20:35 | 20/09/2023 07:55 | ARIQUEMES |
| 2023-244273 | 19/09/2023 20:49 | 19/09/2023 21:44 | ARIQUEMES |
| 2023-244313 | 19/09/2023 21:09 | 21/09/2023 16:08 | VALE DO PARAISO |
| 2023-244322 | 19/09/2023 21:11 | 20/09/2023 08:22 | ALTO PARAISO |
| 2023-244764 | 19/09/2023 21:18 | 20/09/2023 16:13 | ITAPUA DO OESTE |
| 2023-244323 | 19/09/2023 21:24 | 20/09/2023 08:45 | ARIQUEMES |
| 2023-244331 | 19/09/2023 21:40 | 20/09/2023 09:33 | CEREJEIRAS |
| 2023-244332 | 19/09/2023 21:41 | 20/09/2023 01:07 | PORTO VELHO |
| 2023-244333 | 19/09/2023 21:45 | 20/09/2023 13:40 | SAO MIGUEL DO GUAPORE |
| 2023-244491 | 19/09/2023 22:10 | 20/09/2023 18:00 | CEREJEIRAS |
| 2023-244378 | 19/09/2023 22:46 | 20/09/2023 18:36 | CACOAL |
| 2023-244384 | 19/09/2023 23:16 | 20/09/2023 05:13 | PORTO VELHO |
| 2023-244385 | 19/09/2023 23:21 | 20/09/2023 10:41 | ARIQUEMES |
| 2023-244434 | 20/09/2023 00:35 | 20/09/2023 09:24 | ARIQUEMES |
| 2023-244435 | 20/09/2023 00:42 | 21/09/2023 11:32 | CACOAL |
| 2023-244316 | 20/09/2023 00:54 | 20/09/2023 02:35 | PORTO VELHO |
| 2023-242373 | 20/09/2023 05:55 | 20/09/2023 17:07 | CACAULANDIA |
| 2023-244398 | 20/09/2023 05:57 | 20/09/2023 18:59 | CACOAL |
| 2023-244463 | 20/09/2023 05:57 | 20/09/2023 10:49 | PIMENTA BUENO |
| 2023-244519 | 20/09/2023 06:04 | 20/09/2023 16:58 | CUJUBIM |
| 2023-244467 | 20/09/2023 06:09 | 20/09/2023 17:10 | PIMENTA BUENO |
| 2023-244492 | 20/09/2023 06:09 | 20/09/2023 10:45 | PIMENTEIRAS |
| 2023-244527 | 20/09/2023 06:15 | 20/09/2023 09:23 | JI PARANA |
| 2023-244472 | 20/09/2023 06:19 | 20/09/2023 19:35 | CACOAL |
| 2023-244477 | 20/09/2023 06:25 | 21/09/2023 12:55 | CACOAL |
| 2023-244809 | 20/09/2023 06:25 | 21/09/2023 12:22 | PIMENTA BUENO |
| 2023-244478 | 20/09/2023 06:26 | 20/09/2023 14:00 | ARIQUEMES |
| 2023-244483 | 20/09/2023 06:32 | 20/09/2023 17:29 | PIMENTEIRAS |
| 2023-244516 | 20/09/2023 06:43 | 20/09/2023 18:10 | NOVA BRASILANDIA |
| 2023-244507 | 20/09/2023 06:49 | 20/09/2023 12:24 | CEREJEIRAS |
| 2023-244525 | 20/09/2023 06:52 | 22/09/2023 00:53 | PARECIS |
| 2023-244529 | 20/09/2023 06:56 | 21/09/2023 11:53 | ROLIM DE MOURA |

ENERGISA RONDÔNIA - DISTRIBUIDORA DE ENERGIA S.A.

Av. dos Imigrantes, nº 4.137 - bairro Industrial

Porto Velho (RO) CEP: 76821-063

05.914.650/0001-66 2556637

(69) 3216 4000 | Fax. (69) 3222-8720 | www.energisa.com.br

| | | | |
|--------------------|------------------|------------------|------------------------|
| 2023-242615 | 20/09/2023 07:04 | 20/09/2023 16:55 | BURITIS |
| 2023-244538 | 20/09/2023 07:12 | 20/09/2023 11:00 | MACHADINHO DOESTE |
| 2023-244544 | 20/09/2023 07:20 | 20/09/2023 19:18 | MINISTRO ANDREAZZA |
| 2023-245114 | 20/09/2023 07:26 | 20/09/2023 15:58 | ARIQUEMES |
| 2023-244960 | 20/09/2023 07:30 | 21/09/2023 01:40 | MACHADINHO DOESTE |
| 2023-244608 | 20/09/2023 07:39 | 20/09/2023 17:00 | VILHENA |
| 2023-244569 | 20/09/2023 07:41 | 20/09/2023 17:24 | OURO PRETO DOESTE |
| 2023-246045 | 20/09/2023 07:49 | 21/09/2023 13:13 | VALE DO PARAISO |
| 2023-244506 | 20/09/2023 07:51 | 20/09/2023 15:55 | CORUMBIARA |
| 2023-244503 | 20/09/2023 07:54 | 21/09/2023 10:10 | CACOAL |
| 2023-246971 | 20/09/2023 07:54 | 23/09/2023 09:53 | VILHENA |
| 2023-245228 | 20/09/2023 08:00 | 20/09/2023 17:15 | ARIQUEMES |
| 2023-296059 | 20/09/2023 08:04 | 20/09/2023 14:31 | JACY PARANA |
| 2023-244633 | 20/09/2023 08:09 | 21/09/2023 08:52 | MACHADINHO DOESTE |
| 2023-244635 | 20/09/2023 08:11 | 20/09/2023 16:20 | MINISTRO ANDREAZZA |
| 2023-244641 | 20/09/2023 08:13 | 20/09/2023 12:16 | ITAPUA DO OESTE |
| 2023-244671 | 20/09/2023 08:16 | 20/09/2023 14:36 | VILHENA |
| 2023-244673 | 20/09/2023 08:17 | 21/09/2023 08:03 | ALTO ALEGRE |
| 2023-244696 | 20/09/2023 08:26 | 20/09/2023 15:10 | VALE DO ANARI |
| 2023-244772 | 20/09/2023 08:31 | 20/09/2023 16:30 | VILHENA |
| 2023-245119 | 20/09/2023 08:32 | 20/09/2023 19:27 | ALTA FLORESTA |
| 2023-244712 | 20/09/2023 08:35 | 21/09/2023 02:42 | DISTRITO DE TRIUNFO |
| 2023-245805 | 20/09/2023 08:42 | 20/09/2023 21:18 | MACHADINHO DOESTE |
| 2023-244733 | 20/09/2023 08:44 | 20/09/2023 18:45 | MINISTRO ANDREAZZA |
| 2023-244752 | 20/09/2023 08:44 | 21/09/2023 08:20 | MACHADINHO DOESTE |
| 2023-244744 | 20/09/2023 08:49 | 21/09/2023 18:00 | CACAULANDIA |
| 2023-244746 | 20/09/2023 08:51 | 20/09/2023 17:23 | MINISTRO ANDREAZZA |
| 2023-244133 | 20/09/2023 08:52 | 20/09/2023 10:20 | ROLIM DE MOURA |
| 2023-244759 | 20/09/2023 08:58 | 20/09/2023 15:03 | PRESIDENTE MEDICI |
| 2023-245861 | 20/09/2023 08:58 | 20/09/2023 18:00 | CAMPO NOVO DE RONDONIA |
| 2023-244813 | 20/09/2023 09:08 | 20/09/2023 18:12 | ALTA FLORESTA |
| 2023-244818 | 20/09/2023 09:11 | 21/09/2023 12:28 | CACOAL |
| 2023-245261 | 20/09/2023 09:11 | 20/09/2023 22:17 | NOVA BRASILANDIA |
| 2023-244830 | 20/09/2023 09:16 | 20/09/2023 15:55 | CABIXI |
| 2023-244849 | 20/09/2023 09:31 | 21/09/2023 12:51 | COSTA MARQUES |
| 2023-244786 | 20/09/2023 09:35 | 20/09/2023 17:14 | CACOAL |
| 2023-244893 | 20/09/2023 09:43 | 20/09/2023 18:29 | CACOAL |
| 2023-245688 | 20/09/2023 09:43 | 20/09/2023 19:01 | CUJUBIM |
| 2023-244894 | 20/09/2023 09:45 | 20/09/2023 19:52 | VILHENA |
| 2023-244933 | 20/09/2023 09:55 | 21/09/2023 12:30 | CAMPO NOVO DE RONDONIA |

ENERGISA RONDÔNIA - DISTRIBUIDORA DE ENERGIA S.A.

Av. dos Imigrantes, nº 4.137 - bairro Industrial

Porto Velho (RO) CEP: 76821-063

05.914.650/0001-66 2556637

(69) 3216 4000 | Fax. (69) 3222-8720 | www.energisa.com.br

| | | | |
|--------------------|------------------|------------------|-------------------|
| 2023-244935 | 20/09/2023 09:56 | 20/09/2023 17:59 | SERINGUEIRAS |
| 2023-245252 | 20/09/2023 09:57 | 20/09/2023 20:58 | ARIQUEMES |
| 2023-248802 | 20/09/2023 10:05 | 22/09/2023 19:13 | THEOBROMA |
| 2023-244921 | 20/09/2023 10:10 | 20/09/2023 14:41 | JARU |
| 2023-244969 | 20/09/2023 10:18 | 20/09/2023 12:20 | NOVA MAMORE |
| 2023-245012 | 20/09/2023 10:18 | 22/09/2023 11:01 | ALTA FLORESTA |
| 2023-244989 | 20/09/2023 10:20 | 20/09/2023 18:50 | CUJUBIM |
| 2023-245026 | 20/09/2023 10:20 | 22/09/2023 16:01 | NOVA BRASILANDIA |
| 2023-245049 | 20/09/2023 10:45 | 20/09/2023 12:23 | JARU |
| 2023-245061 | 20/09/2023 10:53 | 21/09/2023 08:30 | PORTO VELHO |
| 2023-246917 | 20/09/2023 10:54 | 21/09/2023 16:26 | COLORADO DOESTE |
| 2023-244551 | 20/09/2023 11:01 | 20/09/2023 15:46 | ARIQUEMES |
| 2023-245080 | 20/09/2023 11:11 | 21/09/2023 11:30 | PIMENTA BUENO |
| 2023-274602 | 20/09/2023 11:21 | 21/09/2023 17:15 | PRESIDENTE MEDICI |
| 2023-245736 | 20/09/2023 11:23 | 23/09/2023 11:48 | MACHADINHO DOESTE |
| 2023-247218 | 20/09/2023 11:24 | 23/09/2023 13:44 | MONTE NEGRO |
| 2023-245005 | 20/09/2023 11:32 | 20/09/2023 15:18 | ARIQUEMES |
| 2023-245148 | 20/09/2023 11:43 | 21/09/2023 09:30 | JI PARANA |
| 2023-245149 | 20/09/2023 11:45 | 21/09/2023 07:51 | CACOAL |
| 2023-248552 | 20/09/2023 11:48 | 22/09/2023 10:05 | BURITIS |
| 2023-245128 | 20/09/2023 12:09 | 20/09/2023 19:26 | JARU |
| 2023-283109 | 20/09/2023 12:09 | 20/09/2023 14:46 | ARIQUEMES |
| 2023-245290 | 20/09/2023 12:10 | 20/09/2023 17:00 | ESPIGAO DOESTE |
| 2023-245197 | 20/09/2023 12:11 | 21/09/2023 11:21 | ROLIM DE MOURA |
| 2023-245203 | 20/09/2023 12:17 | 21/09/2023 14:28 | NOVA UNIAO |
| 2023-247088 | 20/09/2023 12:17 | 22/09/2023 17:09 | MACHADINHO DOESTE |
| 2023-246042 | 20/09/2023 12:26 | 21/09/2023 14:58 | VALE DO PARAISO |
| 2023-247647 | 20/09/2023 12:32 | 21/09/2023 21:15 | JARU |
| 2023-245260 | 20/09/2023 12:33 | 20/09/2023 23:35 | NOVA BRASILANDIA |
| 2023-245238 | 20/09/2023 12:34 | 21/09/2023 10:46 | JI PARANA |
| 2023-241211 | 20/09/2023 13:02 | 20/09/2023 17:00 | VILHENA |
| 2023-274465 | 20/09/2023 13:21 | 22/09/2023 18:06 | PORTO VELHO |
| 2023-245964 | 20/09/2023 13:31 | 21/09/2023 05:20 | PORTO VELHO |
| 2023-245322 | 20/09/2023 13:32 | 22/09/2023 12:23 | MACHADINHO DOESTE |
| 2023-246556 | 20/09/2023 13:42 | 21/09/2023 17:34 | MACHADINHO DOESTE |
| 2023-245347 | 20/09/2023 13:57 | 20/09/2023 17:12 | CUJUBIM |
| 2023-245372 | 20/09/2023 14:01 | 20/09/2023 21:01 | VILHENA |
| 2023-246044 | 20/09/2023 14:17 | 21/09/2023 14:13 | VALE DO PARAISO |
| 2023-245400 | 20/09/2023 14:21 | 21/09/2023 09:50 | CABIXI |
| 2023-243735 | 20/09/2023 14:23 | 25/09/2023 11:05 | MACHADINHO DOESTE |

ENERGISA RONDÔNIA - DISTRIBUIDORA DE ENERGIA S.A.

Av. dos Imigrantes, nº 4.137 - bairro Industrial

Porto Velho (RO) CEP: 76821-063

05.914.650/0001-66 2556637

(69) 3216 4000 | Fax. (69) 3222-8720 | www.energisa.com.br

| | | | |
|--------------------|------------------|------------------|--------------------------|
| 2023-245409 | 20/09/2023 14:27 | 20/09/2023 15:19 | PORTO VELHO |
| 2023-245410 | 20/09/2023 14:27 | 21/09/2023 01:06 | PORTO VELHO |
| 2023-245435 | 20/09/2023 14:34 | 21/09/2023 20:30 | SAO FRANCISCO DO GUAPORE |
| 2023-245658 | 20/09/2023 14:51 | 21/09/2023 11:33 | JI PARANA |
| 2023-245780 | 20/09/2023 15:00 | 20/09/2023 20:30 | ITAPUA DO OESTE |
| 2023-245508 | 20/09/2023 15:07 | 20/09/2023 17:30 | PORTO VELHO |
| 2023-245502 | 20/09/2023 15:09 | 21/09/2023 01:30 | JI PARANA |
| 2023-245507 | 20/09/2023 15:13 | 21/09/2023 11:07 | VILHENA |
| 2023-245529 | 20/09/2023 15:14 | 21/09/2023 15:41 | JI PARANA |
| 2023-245530 | 20/09/2023 15:14 | 21/09/2023 14:56 | URUCUMACUÃ |
| 2023-246724 | 20/09/2023 15:14 | 21/09/2023 16:01 | ALVORADA DOESTE |
| 2023-247118 | 20/09/2023 15:15 | 21/09/2023 12:11 | TARILANDIA |
| 2023-245676 | 20/09/2023 15:22 | 20/09/2023 18:04 | PORTO VELHO |
| 2023-245751 | 20/09/2023 15:23 | 21/09/2023 23:54 | NOVA BRASILANDIA |
| 2023-245549 | 20/09/2023 15:23 | 20/09/2023 19:01 | CORUMBIARA |
| 2023-245555 | 20/09/2023 15:25 | 23/09/2023 10:30 | PIMENTA BUENO |
| 2023-245561 | 20/09/2023 15:31 | 21/09/2023 12:15 | VILHENA |
| 2023-245562 | 20/09/2023 15:31 | 20/09/2023 22:02 | PORTO VELHO |
| 2023-245565 | 20/09/2023 15:33 | 21/09/2023 10:31 | SAO FELIPE |
| 2023-245574 | 20/09/2023 15:40 | 21/09/2023 10:07 | ITAPUA DO OESTE |
| 2023-245477 | 20/09/2023 15:40 | 20/09/2023 18:07 | PORTO VELHO |
| 2023-247758 | 20/09/2023 15:43 | 22/09/2023 12:50 | MONTE NEGRO |
| 2023-245581 | 20/09/2023 15:48 | 21/09/2023 09:45 | MACHADINHO DOESTE |
| 2023-245595 | 20/09/2023 15:50 | 20/09/2023 19:13 | PORTO VELHO |
| 2023-245606 | 20/09/2023 15:57 | 21/09/2023 16:00 | ALTO ALEGRE |
| 2023-245669 | 20/09/2023 16:05 | 21/09/2023 11:12 | NOVA BRASILANDIA |
| 2023-245526 | 20/09/2023 16:07 | 21/09/2023 10:05 | PRIMAVERA |
| 2023-245524 | 20/09/2023 16:13 | 21/09/2023 13:49 | PORTO VELHO |
| 2023-245690 | 20/09/2023 16:16 | 22/09/2023 01:03 | NOVA COLINA |
| 2023-245693 | 20/09/2023 16:19 | 20/09/2023 23:09 | VILHENA |
| 2023-245756 | 20/09/2023 16:40 | 23/09/2023 13:11 | PARECIS |
| 2023-245779 | 20/09/2023 16:57 | 22/09/2023 16:15 | CORUMBIARA |
| 2023-245786 | 20/09/2023 17:01 | 21/09/2023 12:33 | URUPA |
| 2023-245811 | 20/09/2023 17:03 | 21/09/2023 05:00 | PORTO VELHO |
| 2023-249194 | 20/09/2023 17:04 | 22/09/2023 17:34 | VILHENA |
| 2023-246969 | 20/09/2023 17:06 | 21/09/2023 12:55 | VILHENA |
| 2023-244535 | 20/09/2023 17:11 | 22/09/2023 08:45 | MACHADINHO DOESTE |
| 2023-245864 | 20/09/2023 17:18 | 20/09/2023 19:39 | NOVA MAMORE |
| 2023-245843 | 20/09/2023 17:25 | 20/09/2023 22:34 | CHUPINGUAIA |
| 2023-246599 | 20/09/2023 17:38 | 22/09/2023 12:37 | NOVA BRASILANDIA |

ENERGISA RONDÔNIA - DISTRIBUIDORA DE ENERGIA S.A.

Av. dos Imigrantes, nº 4.137 - bairro Industrial

Porto Velho (RO) CEP: 76821-063

05.914.650/0001-66 2556637

(69) 3216 4000 | Fax. (69) 3222-8720 | www.energisa.com.br

| | | | |
|-------------|------------------|------------------|-------------------------|
| 2023-246600 | 20/09/2023 17:39 | 22/09/2023 10:04 | NOVA BRASILANDIA |
| 2023-246485 | 20/09/2023 17:46 | 22/09/2023 22:50 | IZIDOLANDIA |
| 2023-245723 | 20/09/2023 17:47 | 21/09/2023 01:38 | COLORADO DOESTE |
| 2023-245910 | 20/09/2023 17:48 | 21/09/2023 02:50 | PORTO VELHO |
| 2023-245912 | 20/09/2023 17:51 | 21/09/2023 11:56 | ALTO ALEGRE |
| 2023-245914 | 20/09/2023 17:53 | 21/09/2023 00:50 | ESPIGAO DOESTE |
| 2023-249926 | 20/09/2023 17:56 | 22/09/2023 17:00 | PORTO VELHO |
| 2023-245927 | 20/09/2023 17:59 | 20/09/2023 18:51 | PORTO VELHO |
| 2023-246278 | 20/09/2023 18:06 | 21/09/2023 13:00 | PIMENTA BUENO |
| 2023-245965 | 20/09/2023 18:09 | 22/09/2023 11:29 | NOVO HORIZONTE DO OESTE |
| 2023-246014 | 20/09/2023 18:25 | 20/09/2023 21:56 | CEREJEIRAS |
| 2023-246022 | 20/09/2023 18:28 | 21/09/2023 16:56 | NOVA MAMORE |
| 2023-246025 | 20/09/2023 18:30 | 21/09/2023 10:35 | CABIXI |
| 2023-246190 | 20/09/2023 18:31 | 21/09/2023 21:32 | COLORADO DOESTE |
| 2023-248232 | 20/09/2023 18:33 | 22/09/2023 20:26 | MACHADINHO DOESTE |
| 2023-246062 | 20/09/2023 18:34 | 21/09/2023 19:06 | VILHENA |
| 2023-246355 | 20/09/2023 18:45 | 21/09/2023 10:05 | CABIXI |
| 2023-246092 | 20/09/2023 18:50 | 21/09/2023 12:23 | PORTO VELHO |
| 2023-246043 | 20/09/2023 18:55 | 22/09/2023 13:08 | VALE DO PARAISO |
| 2023-246488 | 20/09/2023 19:09 | 21/09/2023 09:30 | PIMENTA BUENO |
| 2023-246143 | 20/09/2023 19:14 | 21/09/2023 11:00 | MACHADINHO DOESTE |
| 2023-247230 | 20/09/2023 19:19 | 22/09/2023 23:24 | SERINGUEIRAS |
| 2023-246603 | 20/09/2023 19:20 | 21/09/2023 15:41 | COLORADO DOESTE |
| 2023-246156 | 20/09/2023 19:23 | 21/09/2023 15:19 | NOVO PLANO |
| 2023-246175 | 20/09/2023 19:24 | 21/09/2023 11:10 | CABIXI |
| 2023-246163 | 20/09/2023 19:29 | 21/09/2023 08:04 | ARIQUEMES |
| 2023-246602 | 20/09/2023 19:30 | 21/09/2023 12:31 | COLORADO DOESTE |
| 2023-246217 | 20/09/2023 19:37 | 20/09/2023 21:33 | ESPIGAO DOESTE |

Quadro 2 - Interrupções em Situação de Emergência

3.4. IMPACTOS DO EVENTO

Tendo em vista as características do evento detalhadas nos itens anteriores, apresenta-se adiante uma visão geral dos reflexos da ocorrência nos indicadores de continuidade da ENERGISA.

3.4.1.DEC

Conforme observado na tabela adiante, percebe-se que em setembro de 2023 o evento objeto deste relatório impactou de maneira extraordinária o DEC realizado da concessionária. Essa constatação se torna mais clara através da comparação do impacto do evento no DEC Global.



Gráfico 8 - DEC Dia

Para análises de período adverso climático consideramos dois tipos de DEC, DEC Comum e DEC Climático. Temos como DEC comum todas as causas relativas à distribuição em condições normais que são causas próprias do sistema, intervenções de terceiros, atuação de equipamentos de proteção da rede e desligamentos programados para manutenção. O DEC Climático é considerado pelas causas de influência do clima adverso, seriam causas como ventos, descargas e vegetação na rede, que causa um maior dano, aumentando assim o tempo de reestabelecimento de fornecimento de energia para a região.

4. ENQUADRAMENTO DO EVENTO - SITUAÇÃO DE EMERGÊNCIA

Conforme verificado nas informações apresentadas no item anterior acerca dos eventos, observam-se evidências ocorrências com:

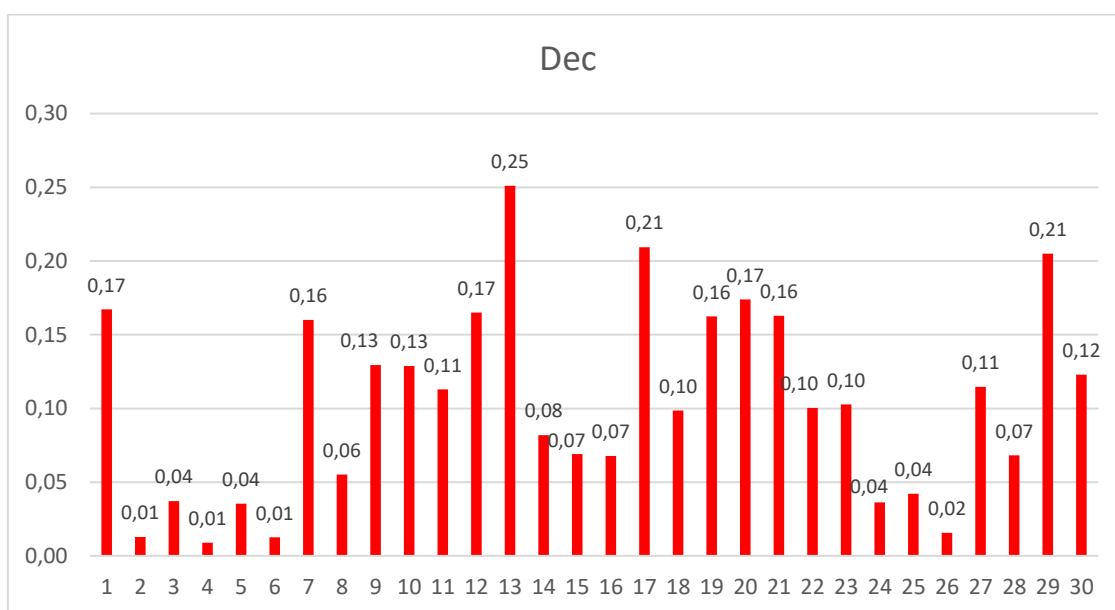
- Caráter plenamente excepcional;
- Ampla abrangência;
- Impactos significativos.

Neste contexto, conforme detalhes apresentados adiante observa-se total aderência, do evento, ao conceito regulatório vigente para tratar ocorrências excepcionais: “**Interrupção em Situação de Emergência**”.

4.1. REQUISITO PRIMÁRIO

A aderência ao conceito de “Interrupção em Situação de Emergência” é ratificada observando-se que o evento teve origem no sistema de distribuição, devido às severas condições climáticas no Estado de Rondônia.

Adicionalmente, havia impossibilidade de qualquer ação imediata da distribuidora, dada as circunstâncias climáticas. Vale ressaltar que as equipes de campo não são autorizadas pela Empresa, por motivos de segurança, a executar qualquer serviço técnico ou comercial na rede elétrica enquanto for verificado **chuva intensa**.

Ainda, pode-se perceber claramente que a distribuidora não provocou/agravou a interrupção, tendo em vista a impossibilidade de atuação da concessionária de distribuição nas regiões afetadas pelos eventos climáticos.

Desse modo, observa-se o cumprimento pleno do requisito primário previsto no Módulo 1 ao tratar-se de uma “[...] *Interrupção originada no sistema de distribuição, resultante de Evento que comprovadamente impossibilite a atuação imediata da distribuidora e que não tenha sido provocada ou agravada por esta[...]*”

4.2. REQUISITO COMPLEMENTAR

Conforme exposto no detalhamento das informações do evento, as proporções de impacto do evento demonstram a excepcionalidade do mesmo. Neste escopo, o quadro resumo adiante apresenta:

- O valor de referência da equação prevista na alínea “b” do conceito de “Interrupção em Situação de Emergência” (Item 208 - Módulo 1 do Prodist); e
- O valor de CHI resultante das interrupções observadas no evento.

| | N (Número de UC's) | CHI (Consumidor x Hora Interrompido) |
|---------------------|-----------------------|---|
| REFERÊNCIA ANEEL | 675.092 | 284.658,53 |
| RESULTADO DO EVENTO | 296.501 | 1.482.436,98 |
| % COMPARATIVO | 44% | 521% |

Com a compreensão de que objetivo da ANEEL neste contexto foi estabelecer valores de referência para delimitar a identificação de eventos totalmente atípicos e de alta severidade/impacto, observa-se no quadro comparativo a excepcionalidade do evento objeto deste relatório.

Em síntese, o valor de referência de CHI foi avaliado em 521%, ratificando a intensidade de impacto do evento, o que reflete a severidade do mesmo, e evidencia o cumprimento em plenitude do requisito complementar para enquadramento da “Interrupção em Situação de Emergência”.

Portanto, entendendo-se que:

- Há o cumprimento do requisito primário, ao evidenciar que houve uma “[...] Interrupção originada no sistema de distribuição, resultante de Evento que comprovadamente

impossibilite a atuação imediata da distribuidora e que não tenha sido provocada ou agravada por esta[...]”; e

- Há o cumprimento do requisito complementar, ao observar que as interrupções foram decorrentes de evento com “[...]soma do CHI das interrupções ocorridas no sistema de distribuição [...] superior ao calculado conforme a equação a seguir: $2.612 \times N^{0,35}$ ”.

Tem-se caracterizado o evento como uma **“Interrupção em Situação de Emergência”**.

5. CONSIDERAÇÕES FINAIS

Em linhas gerais, no presente relatório foram expostas, de forma detalhada, as informações relacionadas as ocorrências de interrupção na área de concessão da Energisa Rondônia (ERO), registrada no dia 03/09/2023 à 20:10 até 20/09/2023 às 19:50, horário local, que culminou na interrupção do fornecimento de energia elétrica de aproximadamente 296.501 unidades consumidoras no do estado de Rondônia.

Conforme evidenciado na tabela dos indicadores, tal evento apresenta características de excepcionalidade, configurando-se como uma interrupção de alta severidade e abrangência.

Desse modo, correlacionando a ocorrência com requisitos previstos nos instrumentos regulatórios vigentes, fundamentou-se o enquadramento do evento como **“Interrupção em Situação de Emergência”**, em linha com o conceito apresentado no Módulo 1 do Prodist.

Entende-se que o enquadramento mencionado encontra amparo na ótica do regulador, materializada no conceito de situação de emergência que busca tipificar eventos excepcionais, para os quais não se tem como possível a

análise de desempenho com base no histórico, semelhante ao realizado com interrupções ordinárias.

ANEXO I - DESCRIÇÃO E RELAÇÃO DOS EQUIPAMENTOS AFETADOS

Alimentador – linha elétrica destinada a transportar energia elétrica em média tensão.

Condutor de energia - é o meio pelo qual se transporta potência desde um determinado ponto, denominada fonte ou alimentação, até um terminal consumidor.

Transformador - é um equipamento de operação estática que por meio de indução eletromagnética transfere energia de um circuito, chamado primário, para um ou mais circuitos denominados, respectivamente, secundário e terciário, sendo, no entanto, mantida a mesma frequência, porém com tensões e correntes diferentes.

Chave fusível - é um equipamento destinado a proteção de sobrecorrentes de circuitos primários utilizados em redes aéreas de distribuição urbana e rural e em pequenas subestações de consumidor e de concessionária. É dotada de um elemento fusível que responde pelas características básicas de sua operação.

Chave faca - é um dispositivo de manobras de abertura e fechamento de circuitos, assegurando uma desconexão visível dos condutores, além de ser

utilizada em manobras entre circuitos, de forma a possibilitar transferência de cargas e isolamento de equipamentos e circuitos.

Disjuntor - é um dispositivo que protege determinada instalação elétrica contra possíveis danos relacionados a sobrecargas elétricas e curtos-circuitos.

Religadores automáticos - são equipamentos de interrupção de corrente elétrica dotados de uma determinada capacidade de repetição em operação de abertura e fechamento de um circuito, durante a ocorrência de um defeito.

Isoladores - são elementos sólidos dotados de propriedades mecânicas, capazes de suportar os esforços produzidos pelos condutores. Eletricamente, exercem a função de isolar os condutores, submetidos a uma diferença de potencial em relação terra (estrutura suporte) ou em relação a um outro condutor de fase.

Ramal de ligação - conjunto de condutores e acessórios instalados entre o ponto de derivação do sistema de distribuição da distribuidora e o ponto de conexão das instalações de utilização do acessante.

ANEXO II - MATÉRIAS VEICULADAS NA MÍDIA



Chuva, vento, raio e granizo atingem mais uma vez interior de Rondônia

<https://tudorondonia.com/noticias/chuva-vento-raio-e-granizo-atingem-mais-uma-vez-interior-de-rondonia-,3871.shtml>



Home / Notícias / Cidade / Temporal com rajadas de vento de até 60km/h deixa estragos em Porto Velho

ALERTA AMARELO

Temporal com rajadas de vento de até 60km/h deixa estragos em Porto Velho

A combinação de calor e umidade favorece a formação de áreas de instabilidade

Publicado em 20/09/2023 às 14:56
Atualizado em 20/09/2023 às 16:30



Editorias

Achados e Perdidos
Agronegócio
Cidade
Cultura
Economia
Educação



<https://portovelho.portaldacidade.com/noticias/cidade/temporal-com-rajadas-de-vento-de-ate-60kmh-deixa-estragos-em-porto-velho-2226>



Fortes chuvas derrubam árvores e causam estragos em Jaru, RO

Moradores relataram que as chuvas causaram enormes prejuízos e assustou a todos com a violência, "chega a dar um pouco de medo".

Por Pedro Nascimento, Rede Amazônica
19/09/2023 14h10 - Atualizado há 3 meses

<https://g1.globo.com/ro/rondonia/noticia/2023/09/19/fortes-chuvas-derrubam-arvores-e-causam-estragos-em-jaru-ro.ghtml>

ÚLTIMAS VÍDEO: Identificado homem agredido e morto a tiros no Orgulho do Madeira

NEGOCIE EM DESENROLA.GOV.BR

Não se encaixa no Desenrola Brasil?
Negocie direto com a Energisa em gisa.energisa.com.br



VÍDEO: Temporal deixa rastro de destruição e prejuízos em Porto Velho

POR EDITORIA

Na zona Sul da cidade também foram registrados destelhamento de residências devido ao temporal, bem como na zona Leste, Central e Norte de Porto Velho

Rondoniaovivo 20 de Setembro de 2023 às 15:24 Atualizada em : 21 de Setembro de 2023 às 08:13

Polícia

PRONTO

<https://www.rondoniaovivo.com/noticia/policia/2023/09/20/videotemporaldeixarastrodedestruicaoeprejuizosemportovelho.html>



A SETA SEPARA SUA VIDA DE UMA TRAGÉDIA

NESSAS FÉRIAS, RESPEITE O TRÂNSITO.



Forte chuva inunda ruas e deixa moradores sem energia por mais de 12 horas em RO

Cidade de Pimenteiras foi atingida por forte temporal e moradores só foram ter energia nesta quinta-feira (14).

Por Lieberson Pimentel, Rede Amazônia
14/09/2023 17h19 - Atualizado há 3 meses



<https://g1.globo.com/ro/rondonia/noticia/2023/09/14/forte-chuva-inunda-ruas-e-deixa-moradores-sem-energia-por-mais-de-12-horas-em-ro.ghtml>



Temporal com granizo e rajadas de vento causa danos em Porto Velho

Vídeo mostra pedras de gelo durante chuva no Ronaldo Araújo. Já no bairro Mariana os fios de energia foram arrancados.

Por Jônatas Boni, g1 RO

11/09/2023 19h15 - Atualizado há 3 meses

<https://g1.globo.com/ro/rondonia/noticia/2023/09/11/temporal-com-granizo-e-rajadas-de-vento-causa-danos-em-porto-velho.ghtml>

ANEXO III - RELATÓRIO TÉCNICO

**Laudo das Condições Atmosféricas para o Evento
de 04/09/2023 a 20/09/2023 na Área de Atuação
da ENERGISA - Rondônia**



SUMÁRIO

- 1. DESCRIÇÃO**
- 2. ABRANGÊNCIA E DURAÇÃO**
- 3. CLASSIFICAÇÃO COBRADE**
- 4. EVIDÊNCIAS ENCONTRADAS NA MÍDIA**
- 5. CONCLUSÃO**
- 6. REFERÊNCIAS**
- 7. RESPONSABILIDADES**

1. DESCRIÇÃO

O evento que ocorreu na área de atuação da Energisa/Rondônia no período de 04 a 20/09/2023 foi causado por tempestades associadas a uma banda de nebulosidade convectiva e um sistema frontal atuando no estado de Rondônia e que gerou descargas e ventos fortes no estado. O sistema pode ser visto na imagem no infravermelho com realce do satélite GOES-16 na Figura 1.



Figura 1 - Imagens de satélite no infravermelho com realce do satélite GOES-16 às 21:00 UT do dia 04/09. As cores indicam diferentes temperaturas dos topos das nuvens.

Diferentes cores na imagem na Figura 1 referem-se a diferentes temperaturas de topo das nuvens, conforme indicado na figura, e equivalem a diferentes altitudes. Quanto menor a temperatura de topo, isto é, mais negativa, mais alta é o topo da nuvem. Na região, durante o período deste relatório, ocorreram tempestades com topos na tropopausa (15-16 km).

2. ABRANGÊNCIA

A abrangência do sistema no estado de Rondônia pode ser avaliada pela ocorrência de descargas atmosféricas e chuvas. A Figura 2 mostra os mapas de descargas, a Figura 3 os mapas de precipitação e a Figura 4 os mapas de rajadas registrados para o período.

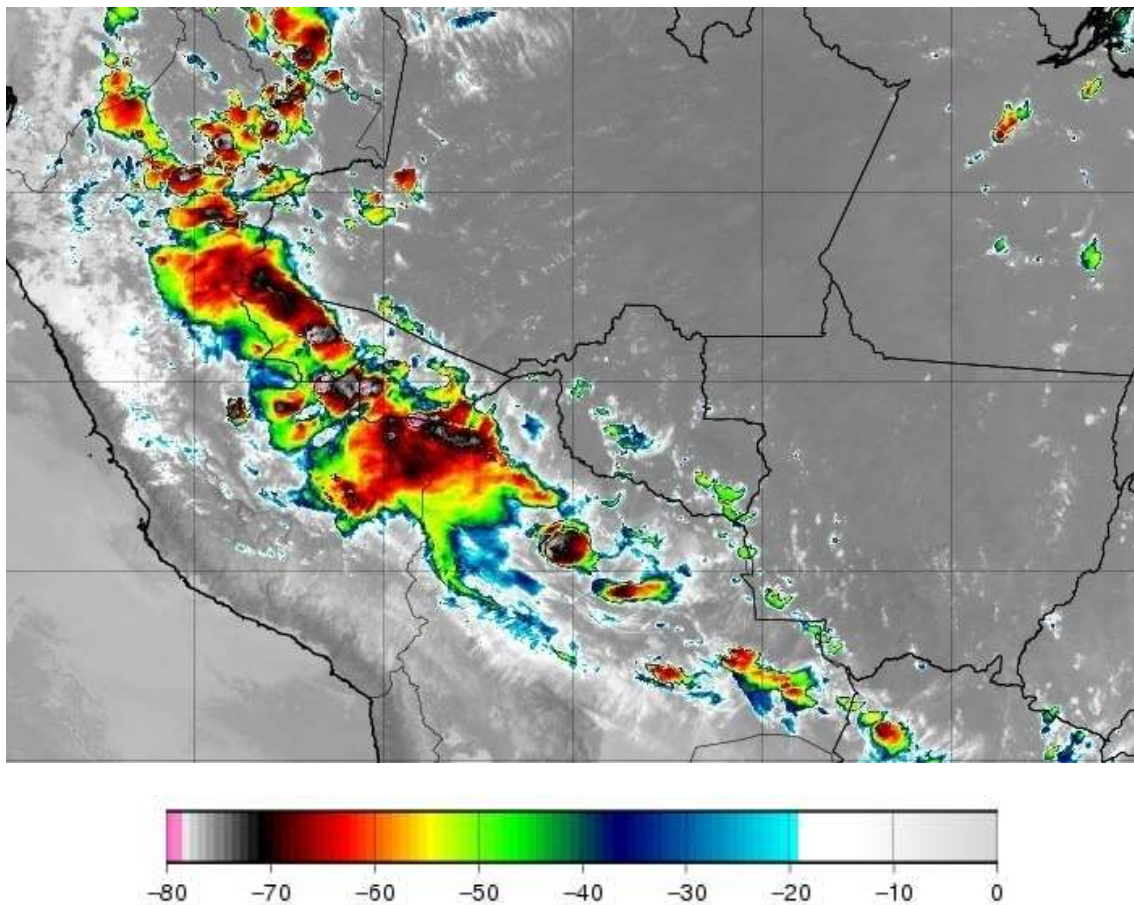
Mapa de Descargas Atmosféricas
2023-09-04

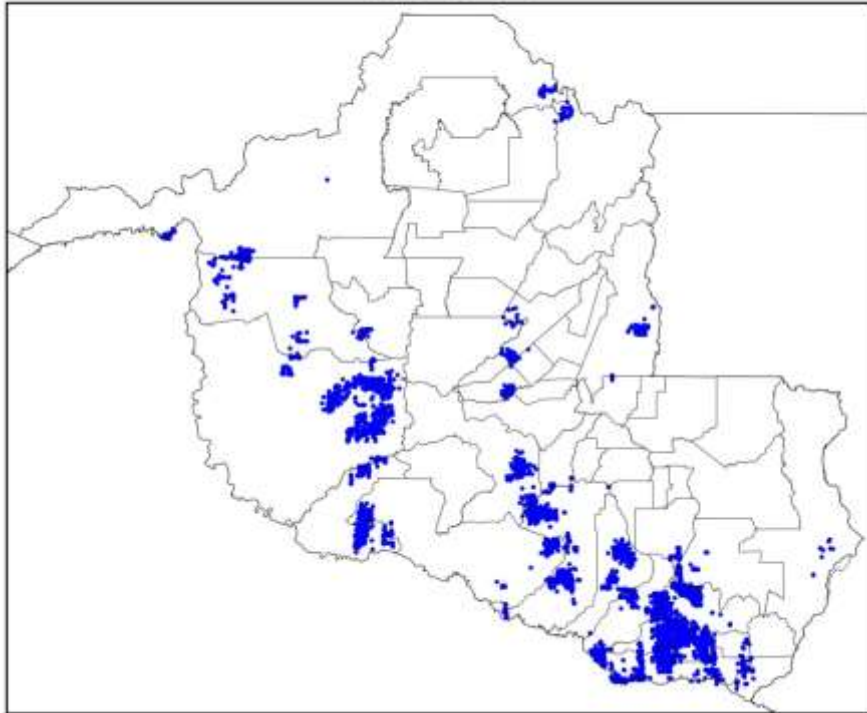

(a)

Mapa de Descargas Atmosféricas
2023-09-05

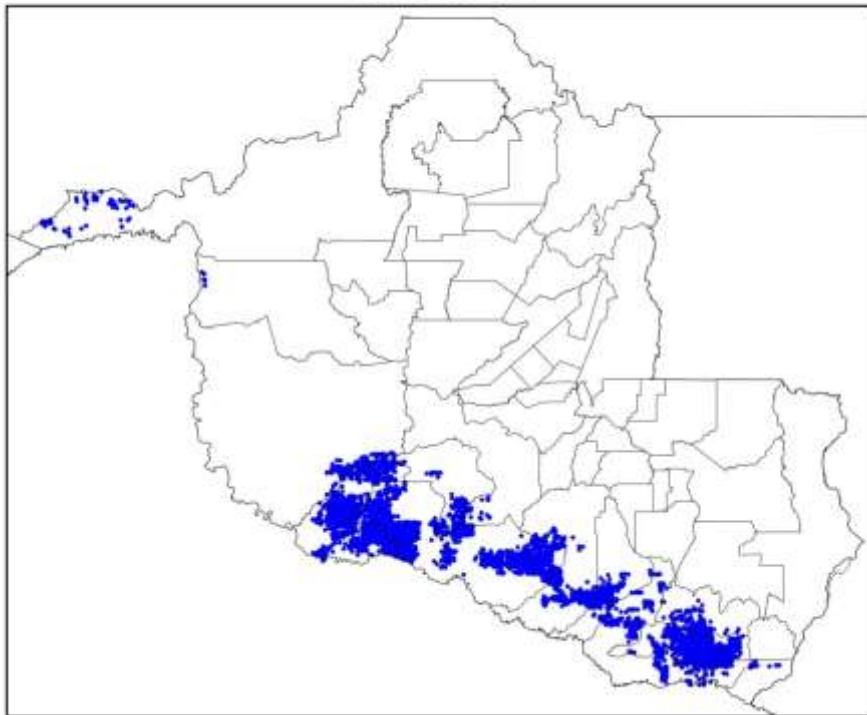

(b)

Mapa de Descargas Atmosféricas
2023-09-06

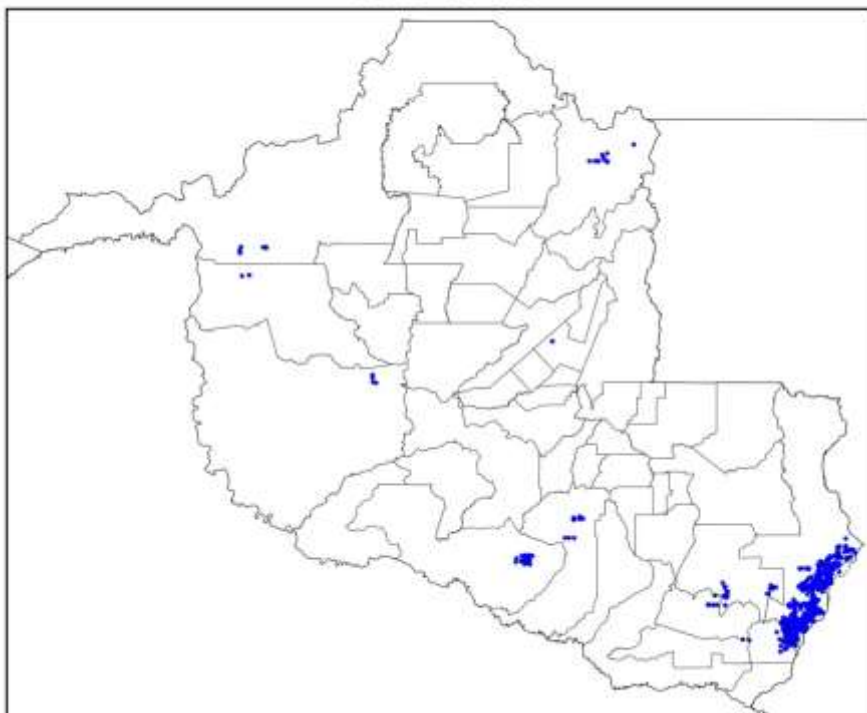

(c)

Mapa de Descargas Atmosféricas
2023-09-07

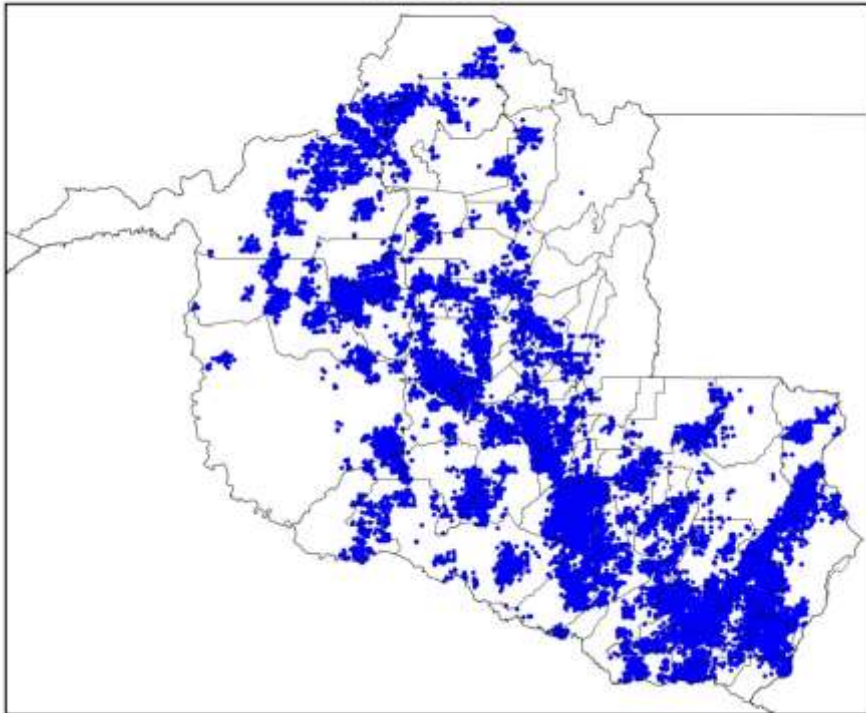

(d)

Mapa de Descargas Atmosféricas
2023-09-08

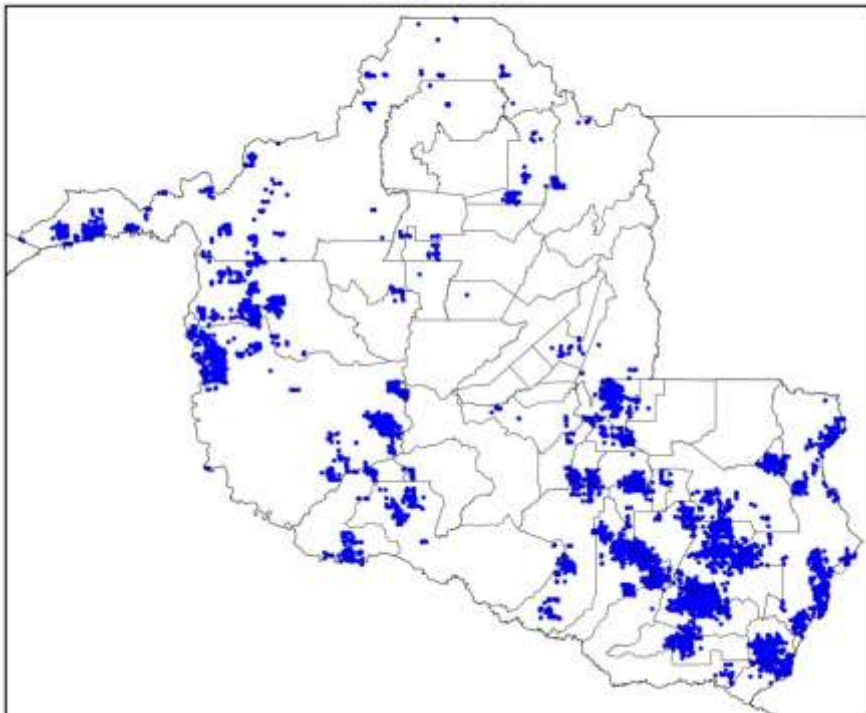

(e)

Mapa de Descargas Atmosféricas
2023-09-09

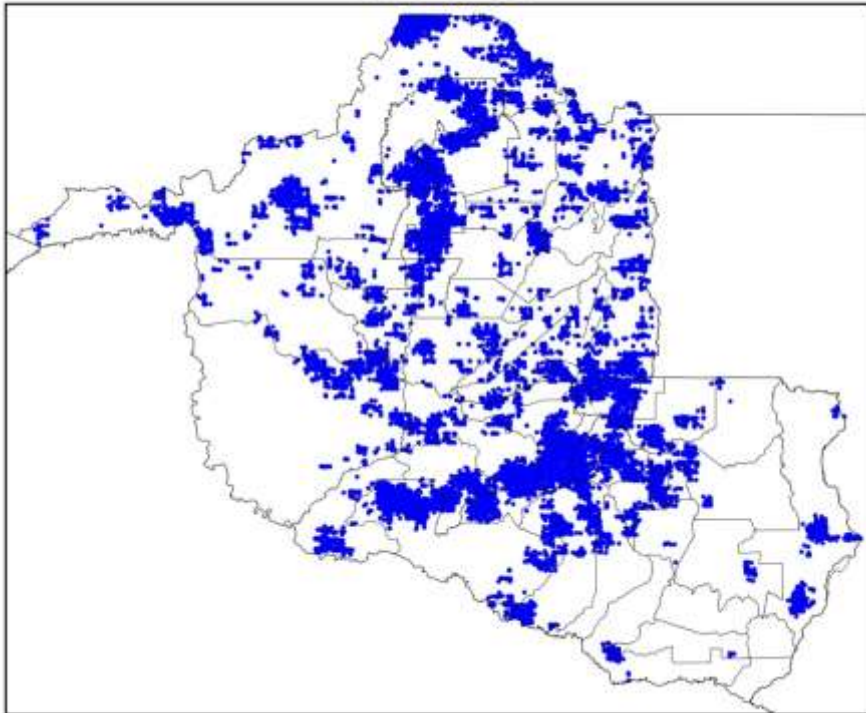

(f)

Mapa de Descargas Atmosféricas
2023-09-10

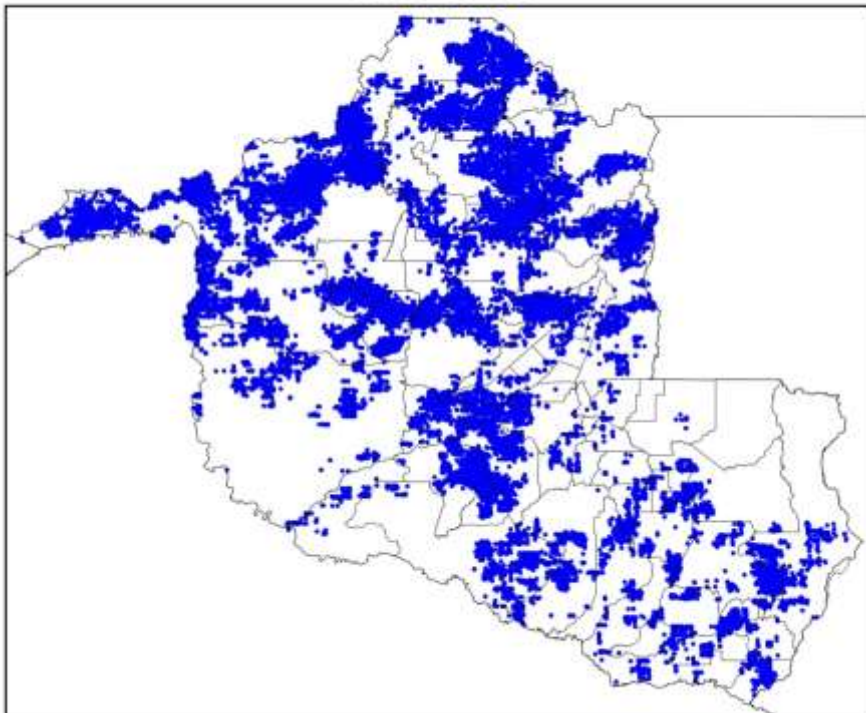

(g)

Mapa de Descargas Atmosféricas
2023-09-11

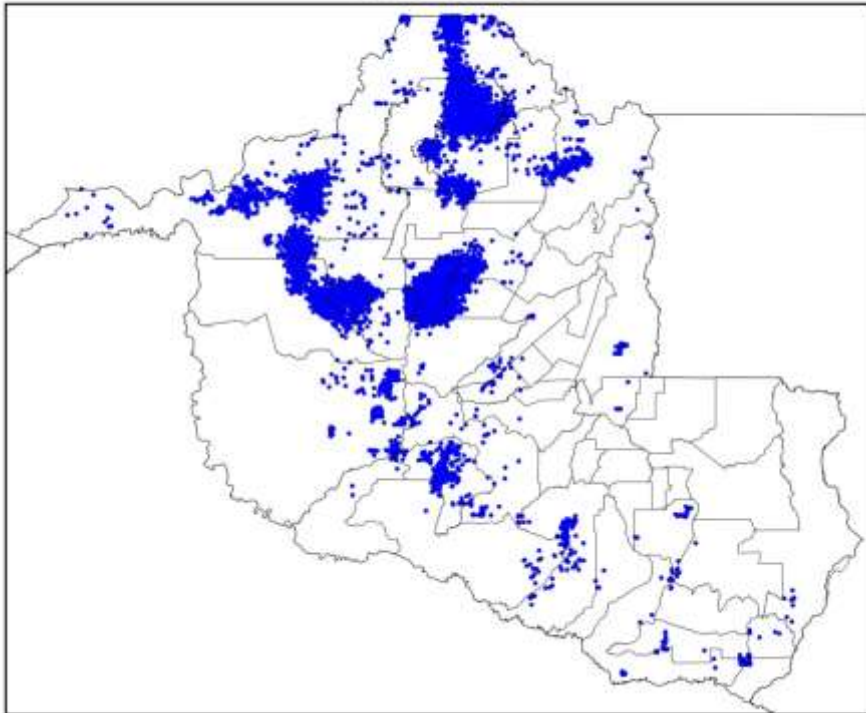

(h)

Mapa de Descargas Atmosféricas
2023-09-12

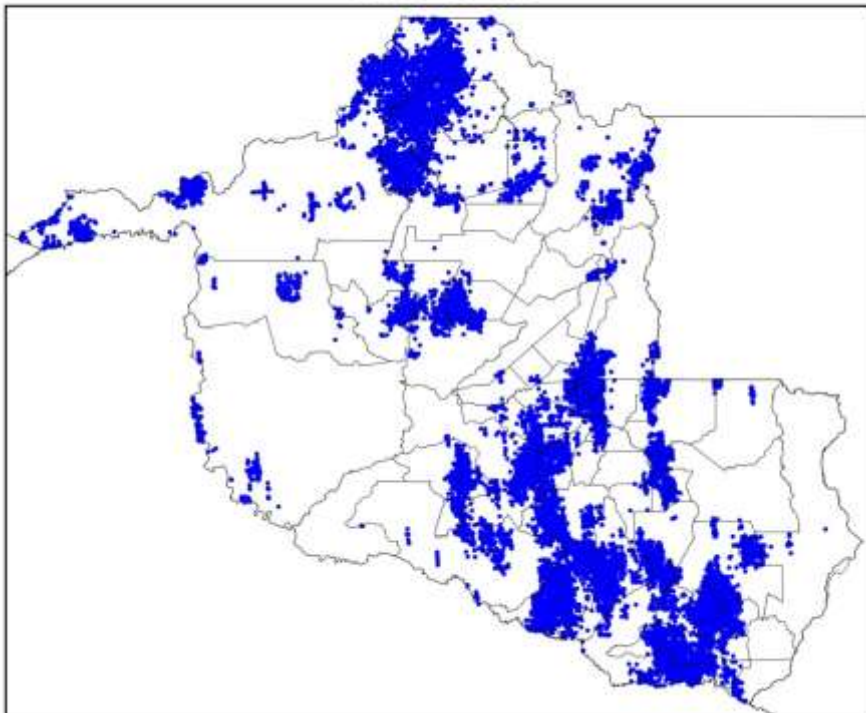

(i)

Mapa de Descargas Atmosféricas
2023-09-13

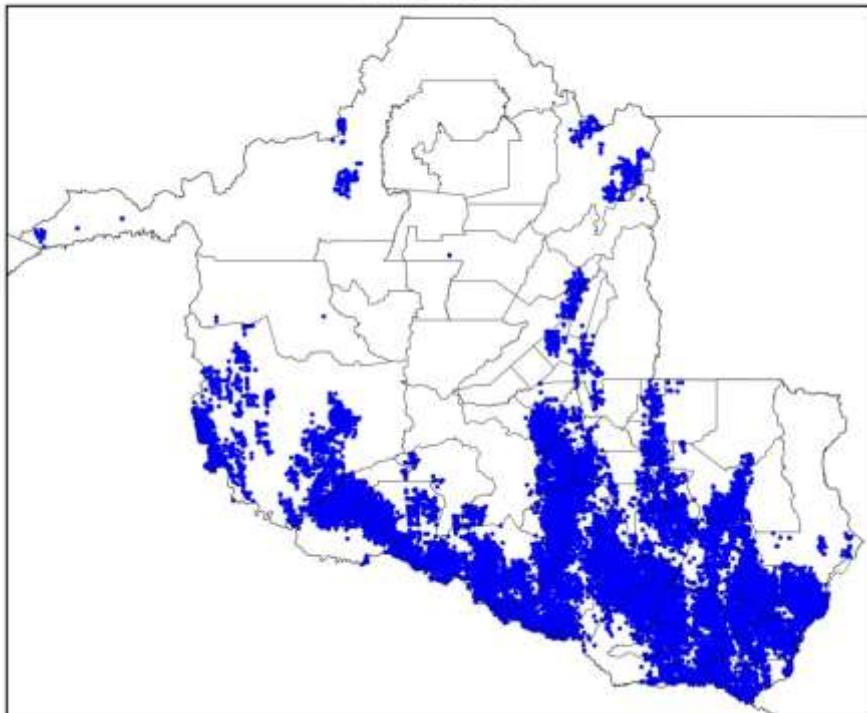

(j)

Mapa de Descargas Atmosféricas
2023-09-14

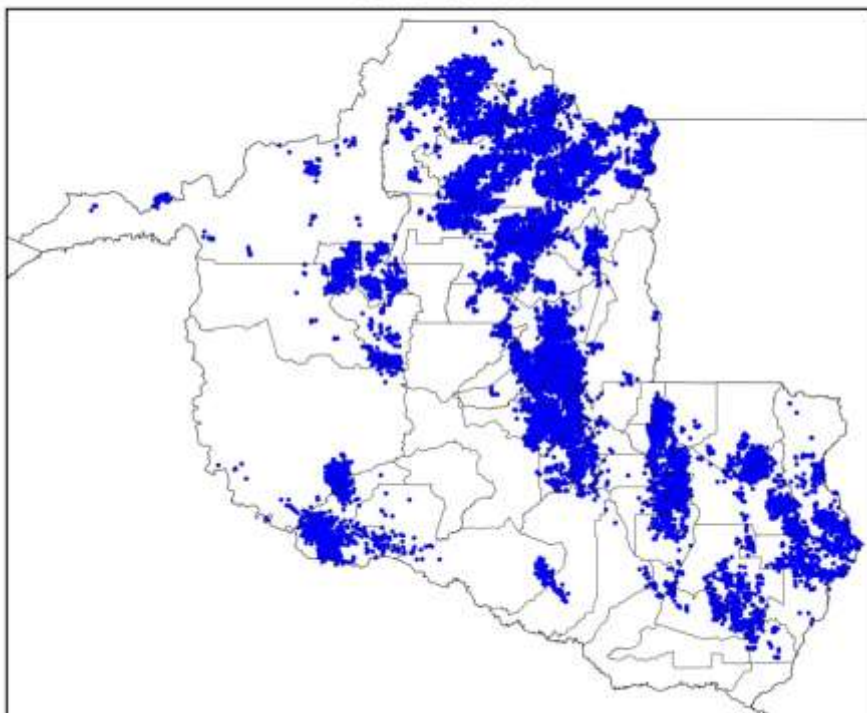

(k)

Mapa de Descargas Atmosféricas
2023-09-15

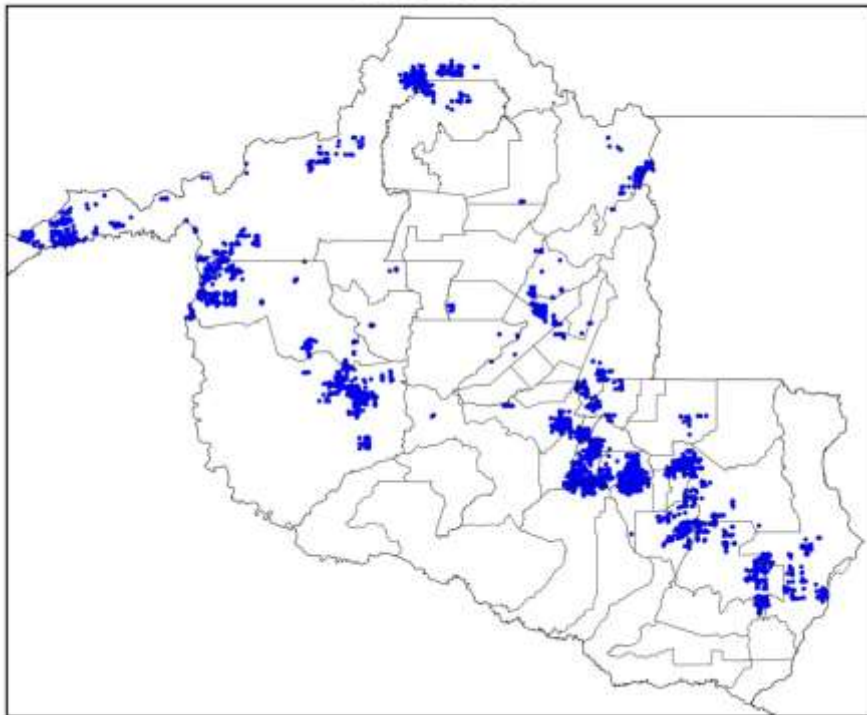

(l)

Mapa de Descargas Atmosféricas
2023-09-16

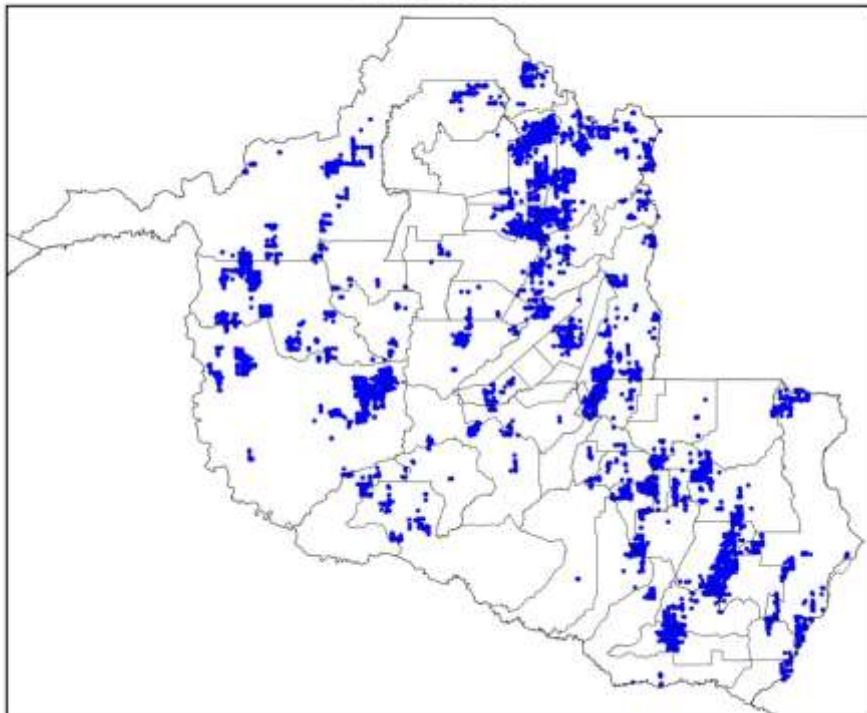

(m)

Mapa de Descargas Atmosféricas
2023-09-17

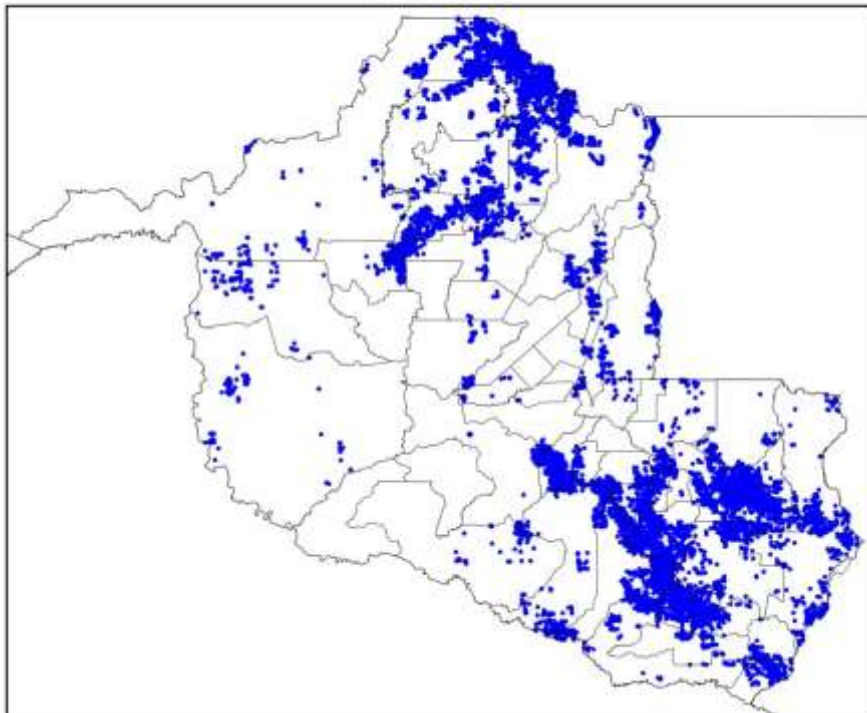

(n)

Mapa de Descargas Atmosféricas
2023-09-18

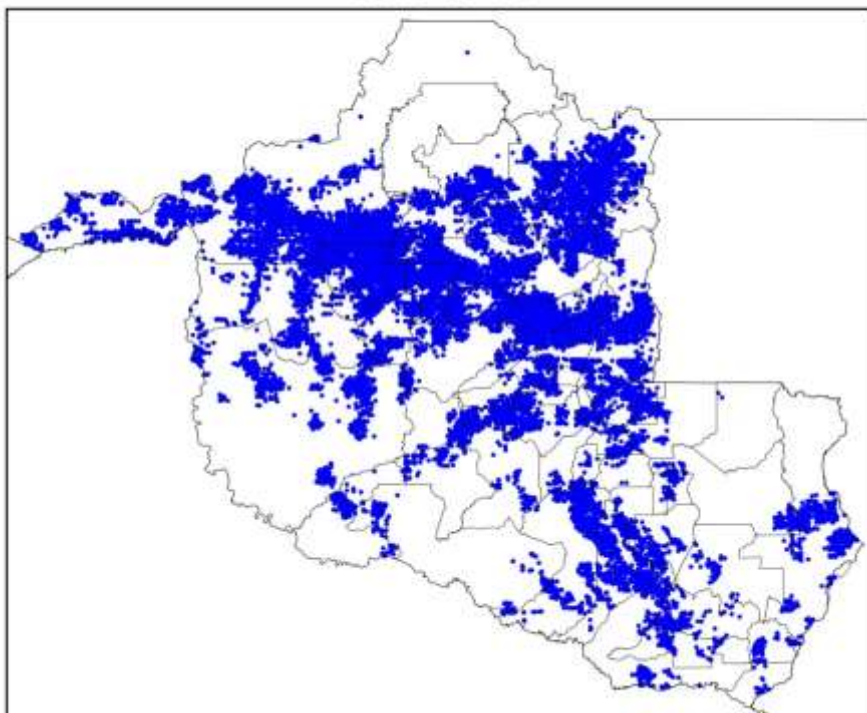

(o)

Mapa de Descargas Atmosféricas
2023-09-19

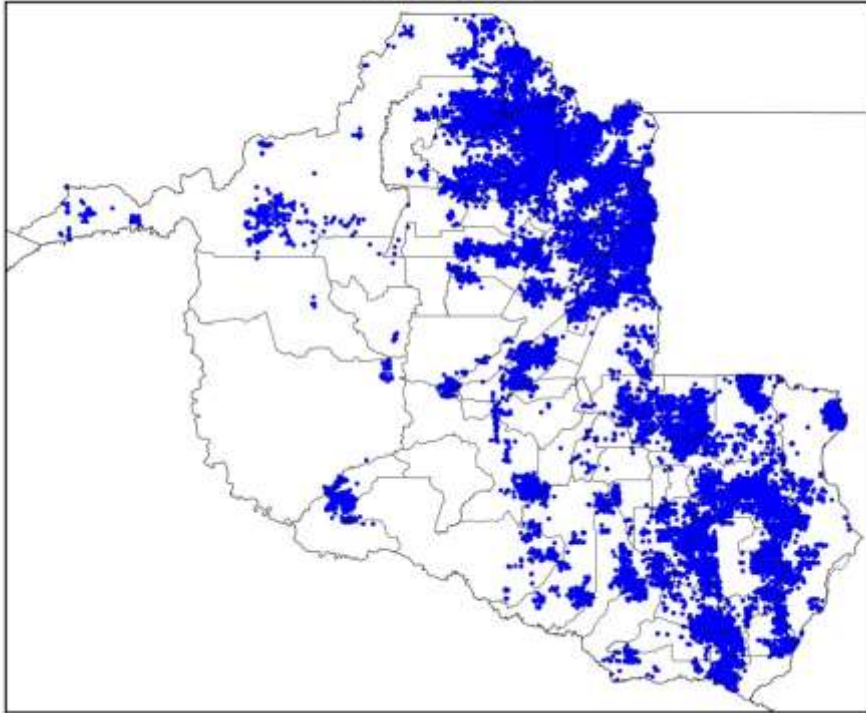

(p)

Mapa de Descargas Atmosféricas
2023-09-20

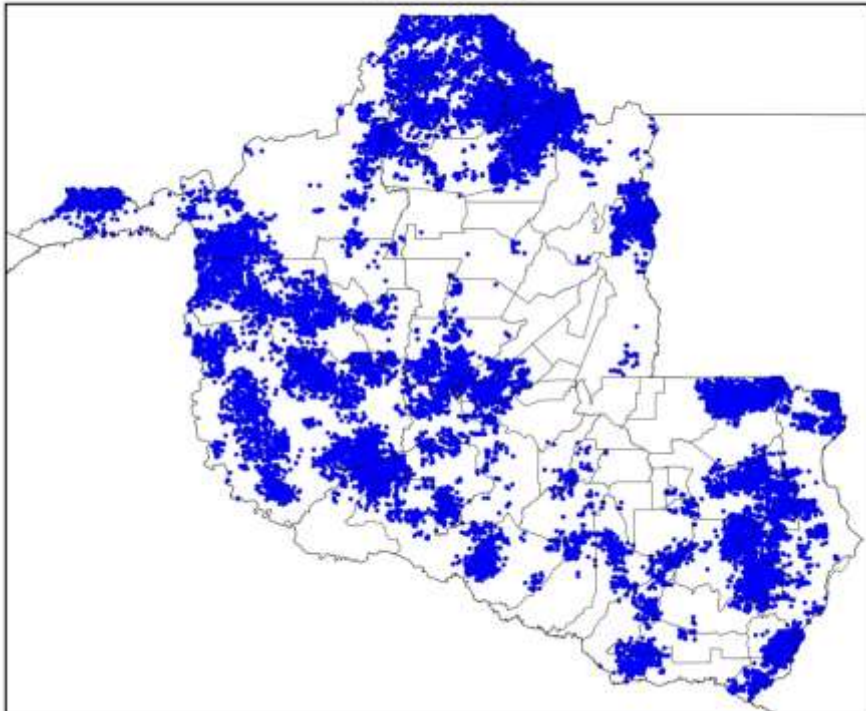

(q)

Figura 2 – Mapas de descargas atmosféricas para os dias: (a) 04/09; (b) 05/09; (c) 06/09; (d) 07/09; (e) 08/09; (f) 09/09; (g) 10/09; (h) 11/09; (i) 12/09; (j) 13/09; (k) 14/09; (l) 15/09; (m) 16/09; (n) 17/09; (o) 18/09; (p) 19/09; e (q) 20/09.

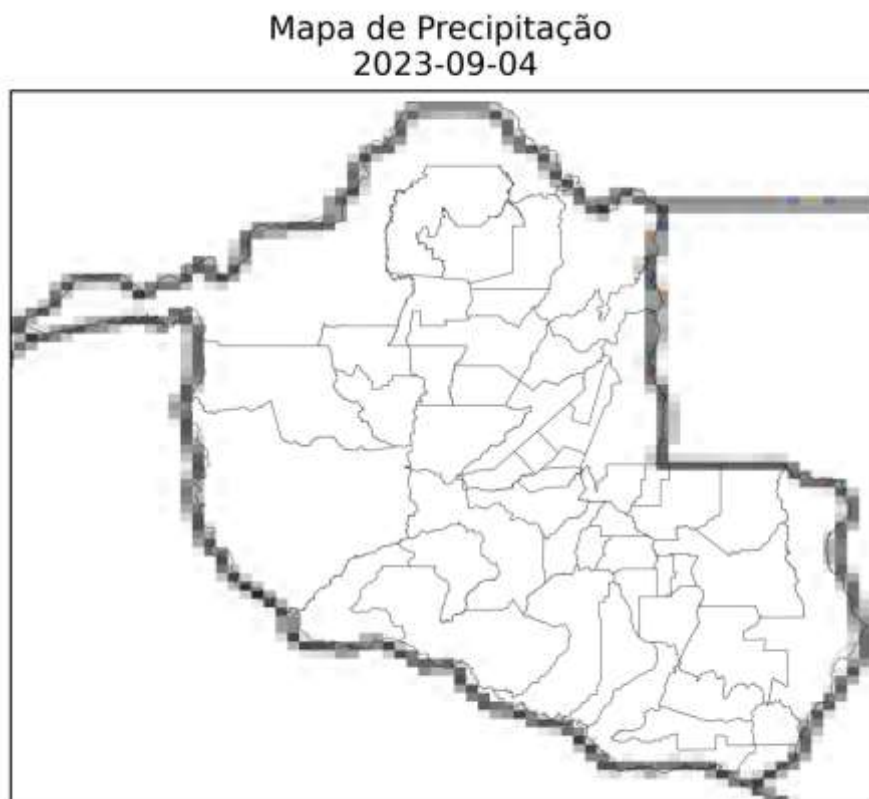

(a)

Mapa de Precipitação
2023-09-05

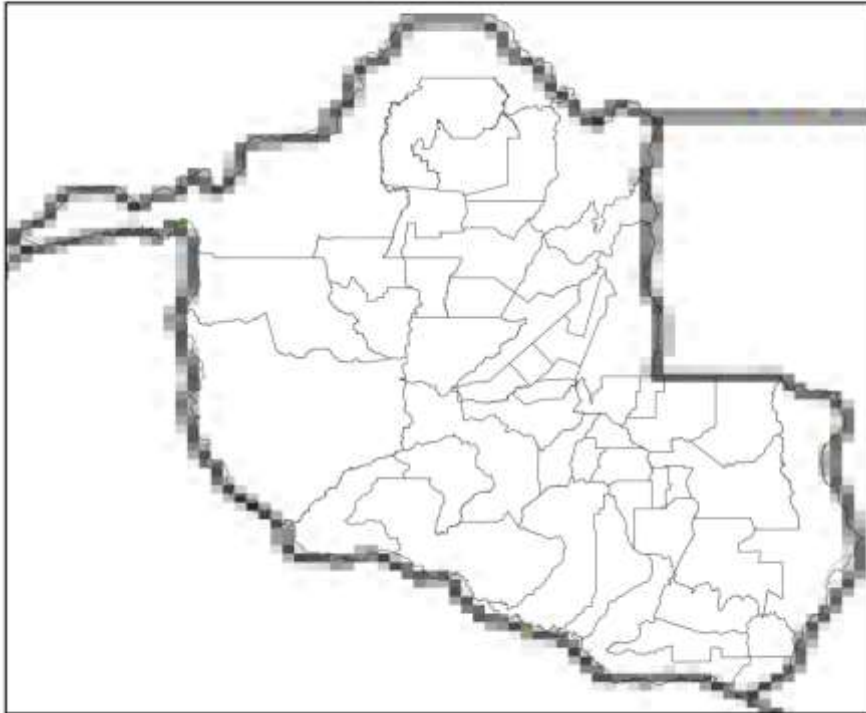

(b)

Mapa de Precipitação
2023-09-06

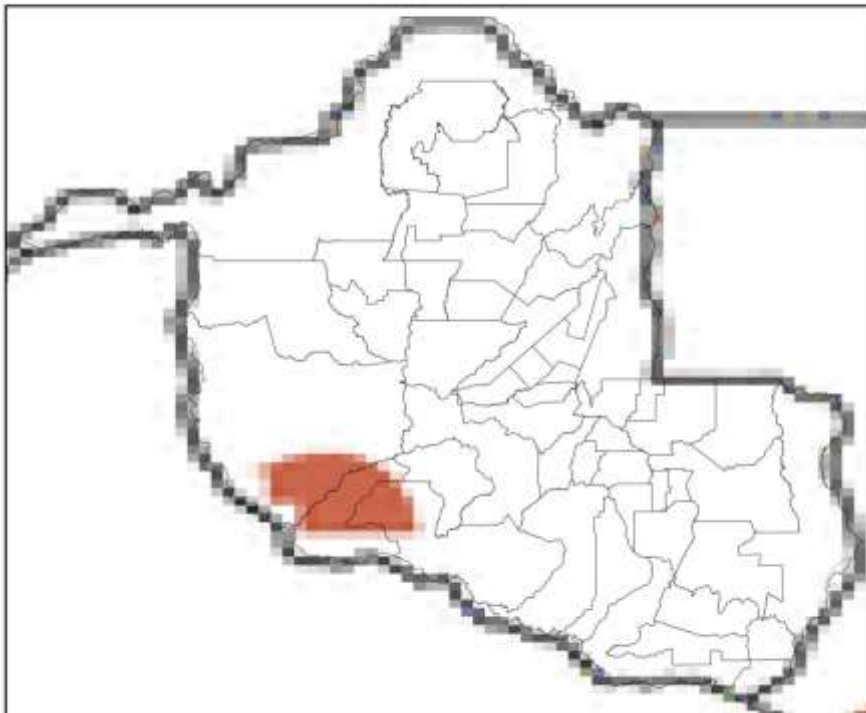

(c)

Mapa de Precipitação
2023-09-07

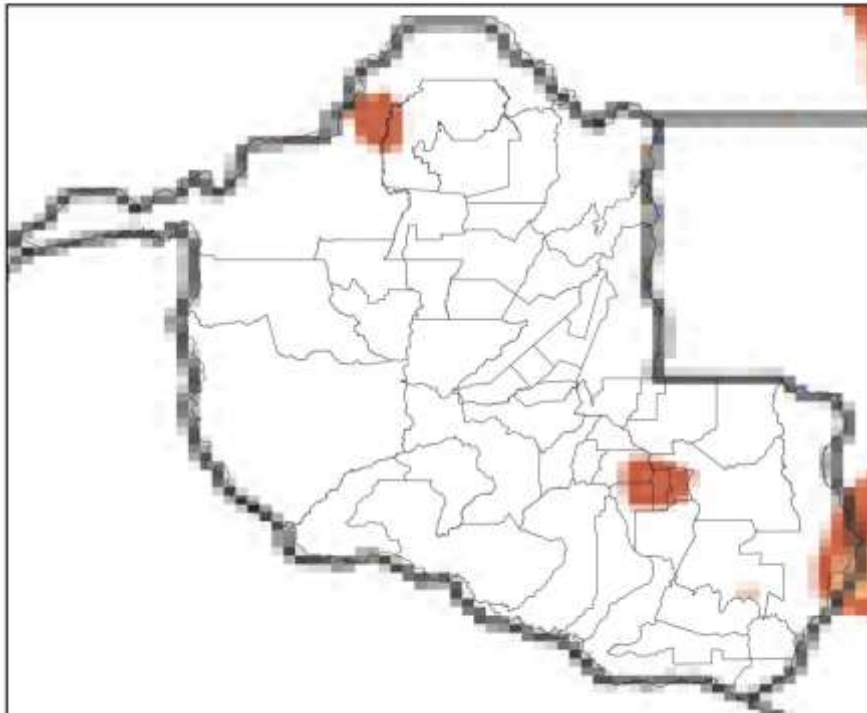

(d)

Mapa de Precipitação
2023-09-08

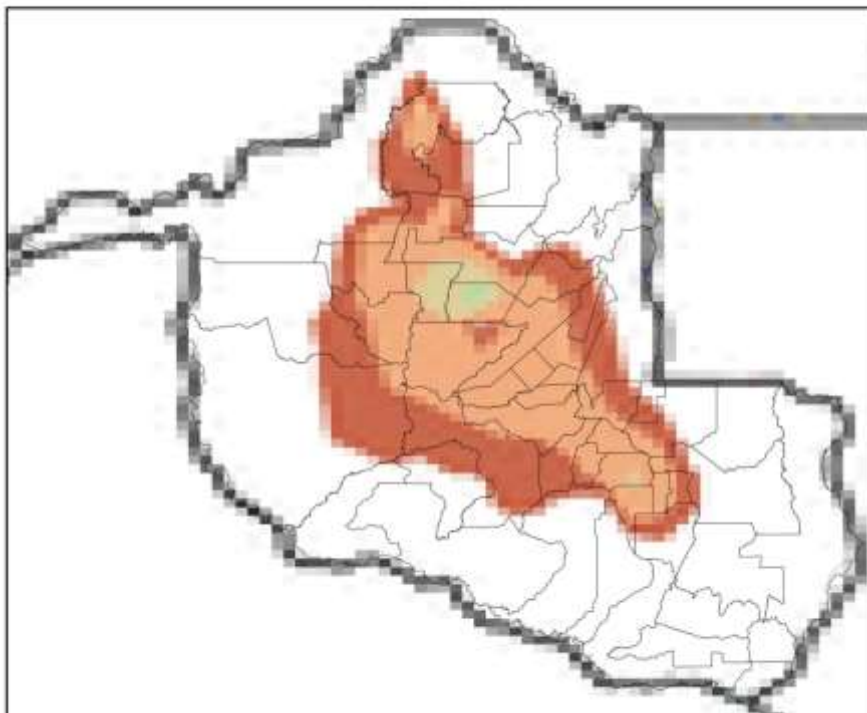

(e)

Mapa de Precipitação
2023-09-09

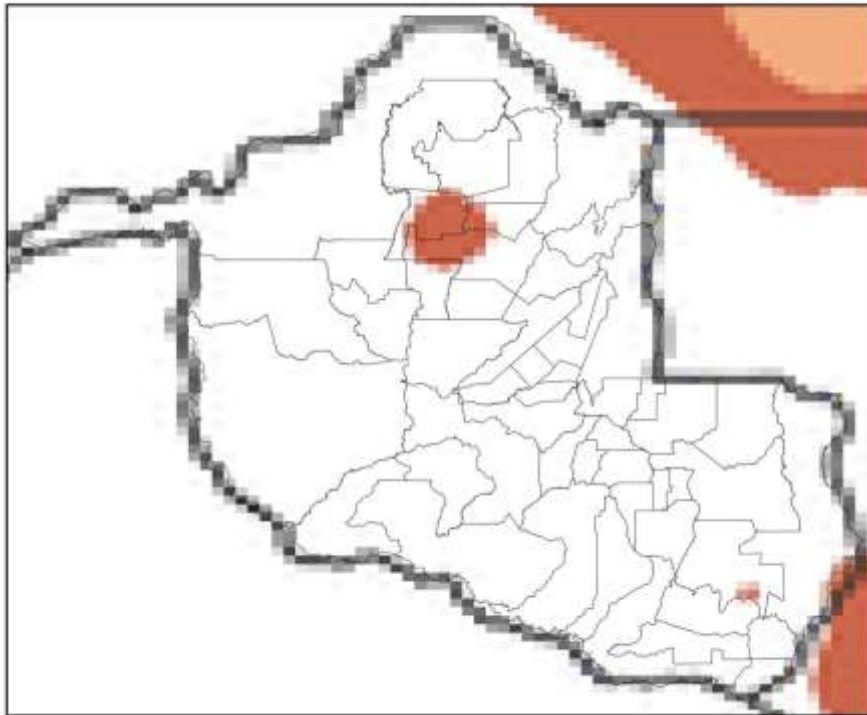

(f)

Mapa de Precipitação
2023-09-10

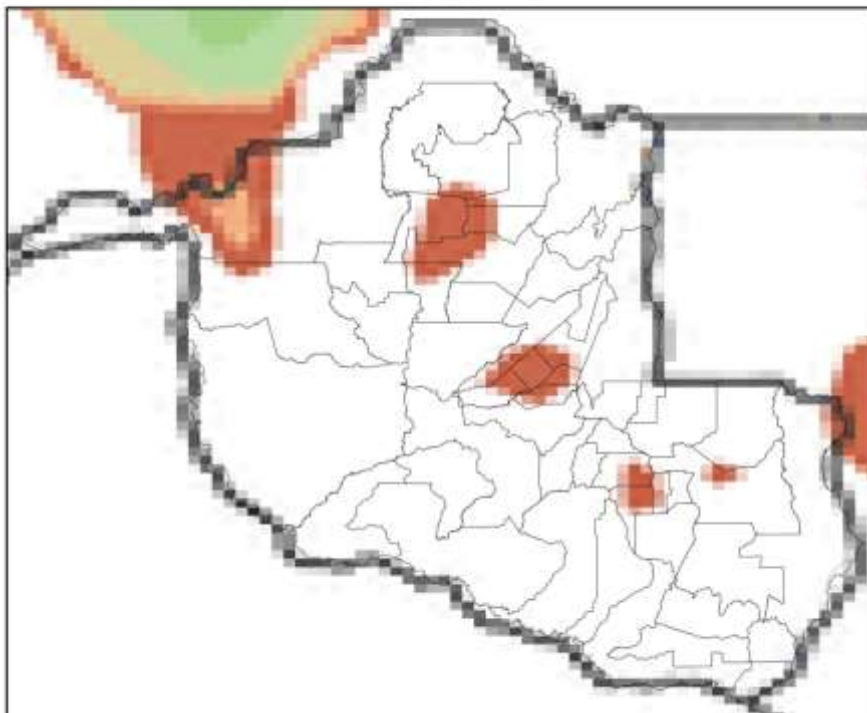

(g)

Mapa de Precipitação
2023-09-11

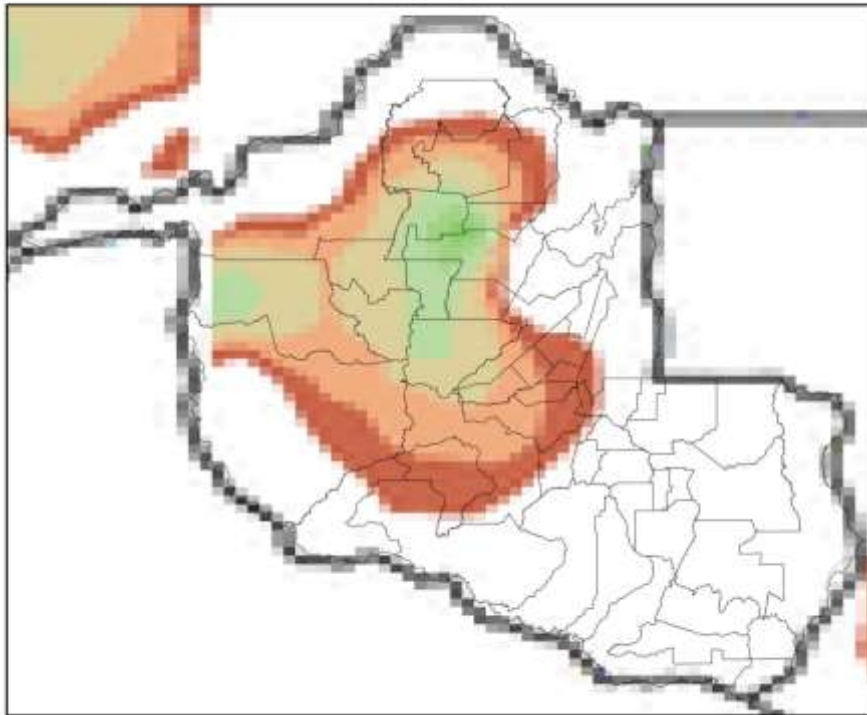

(h)

Mapa de Precipitação
2023-09-12

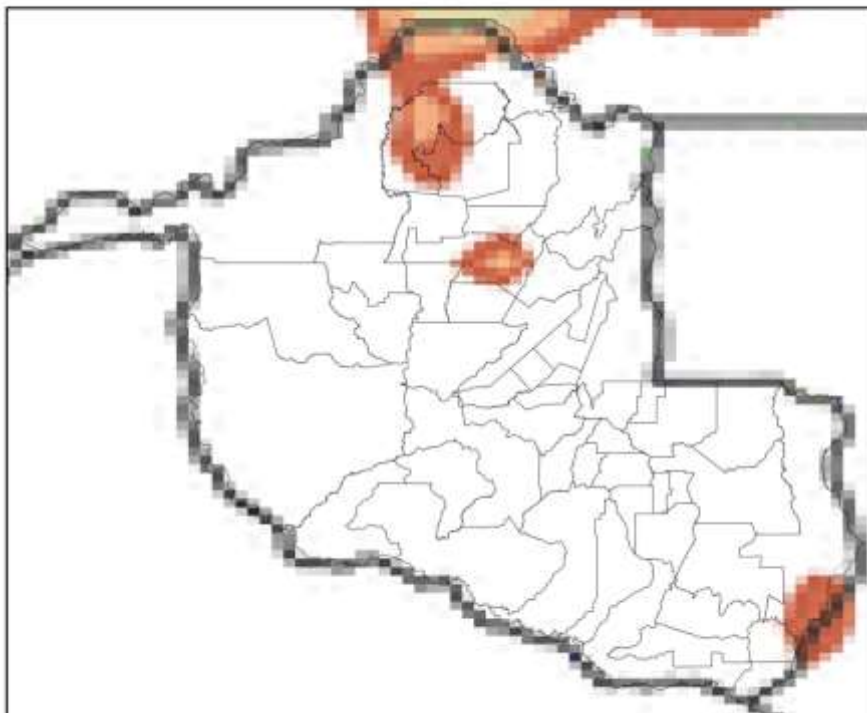

(i)

Mapa de Precipitação
2023-09-13

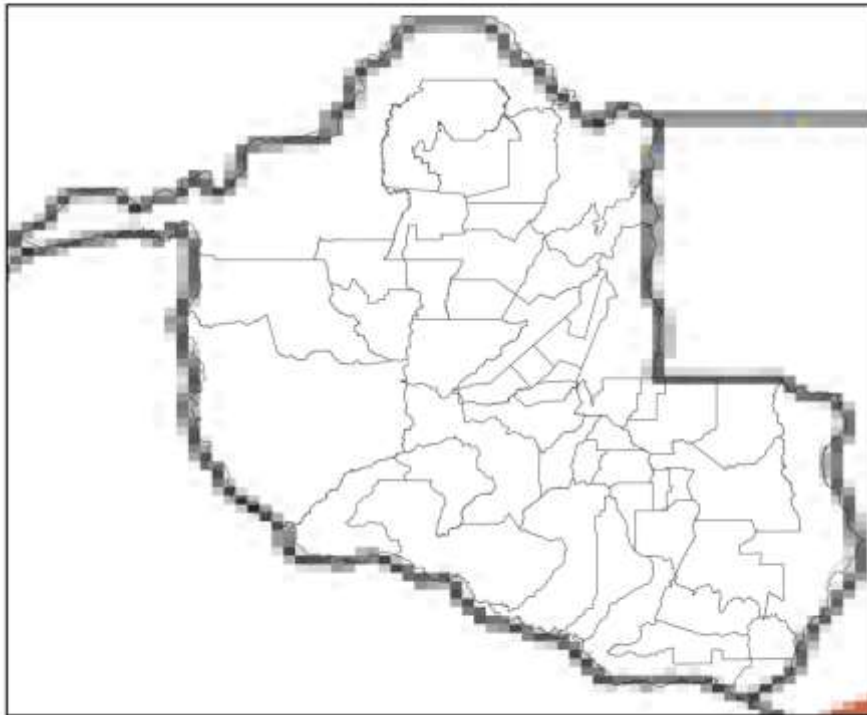

(j)

Mapa de Precipitação
2023-09-14

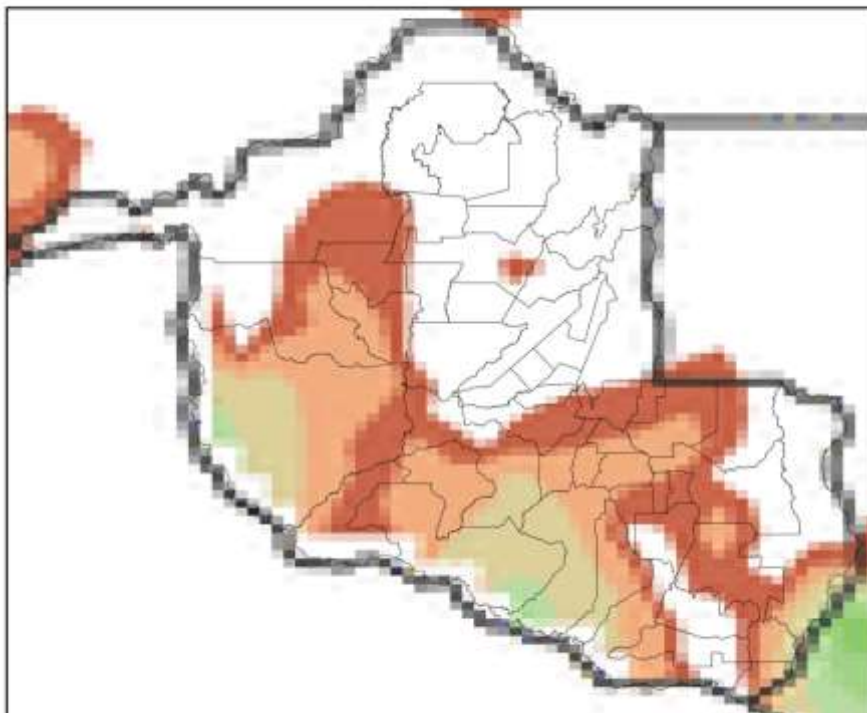

(k)

Mapa de Precipitação
2023-09-15

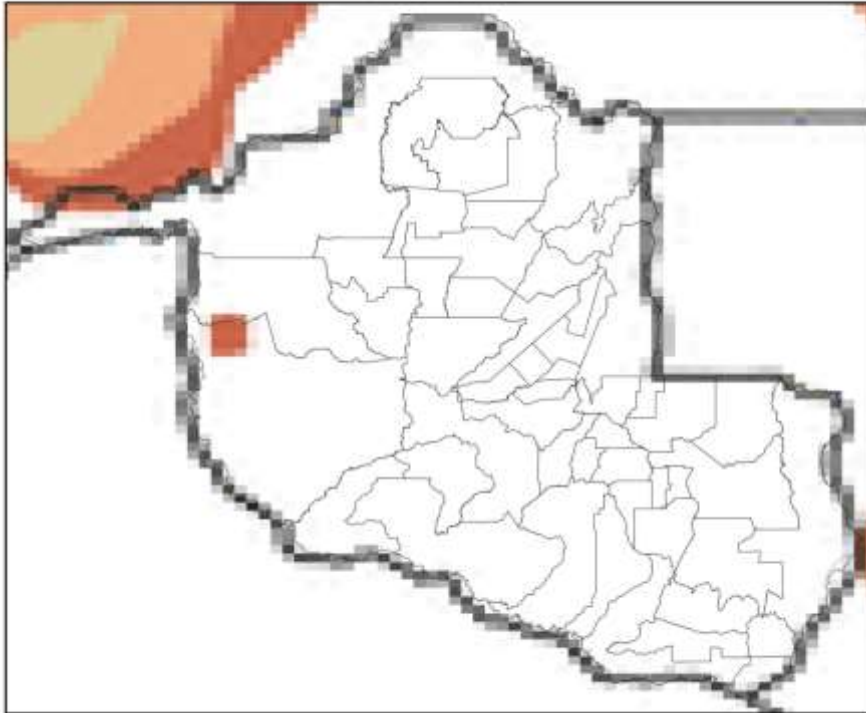

(l)

Mapa de Precipitação
2023-09-16

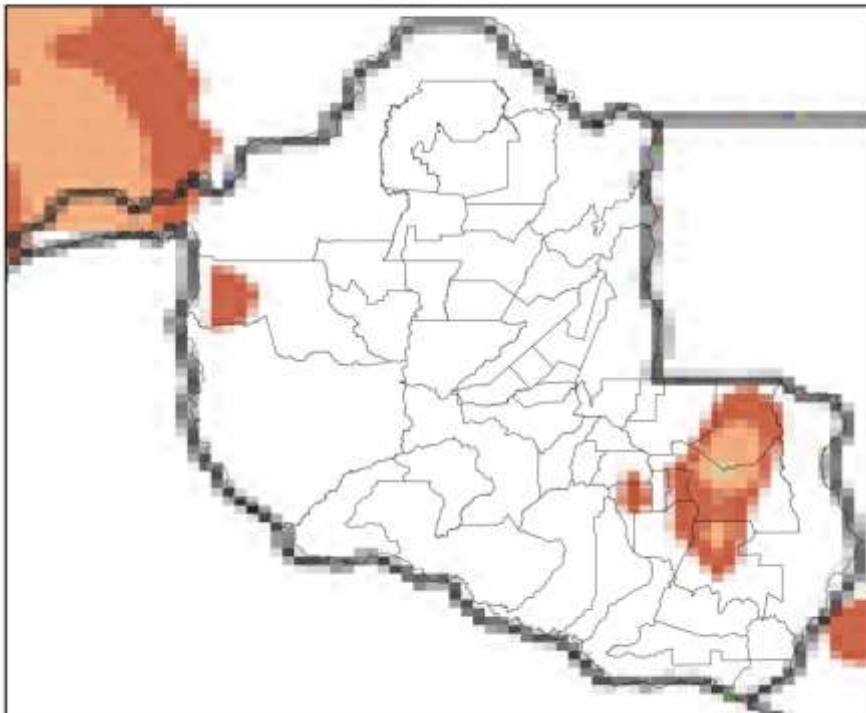

(m)

Mapa de Precipitação
2023-09-17

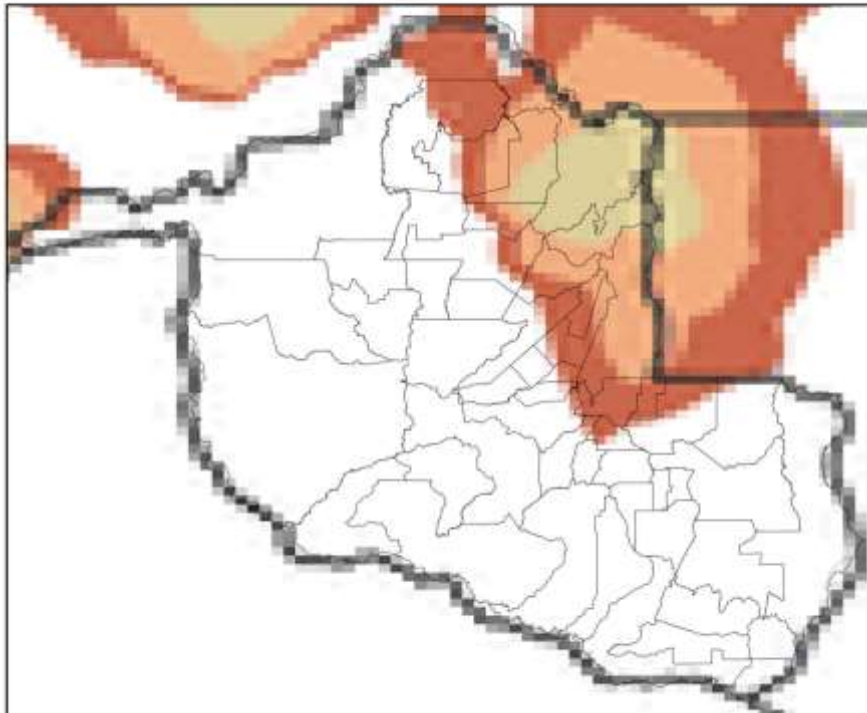

(n)

Mapa de Precipitação
2023-09-18

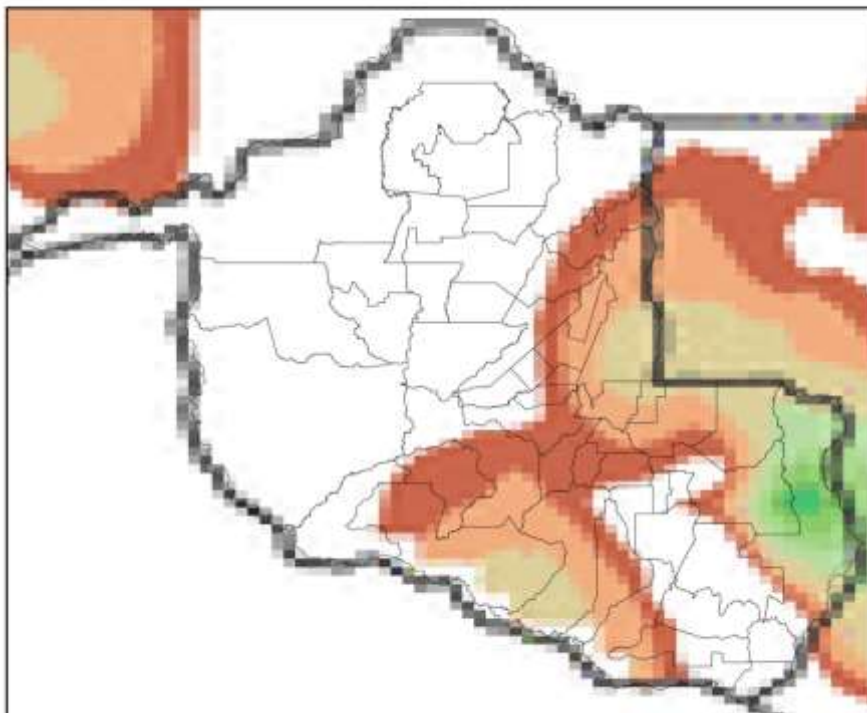

(o)

Mapa de Precipitação
2023-09-19

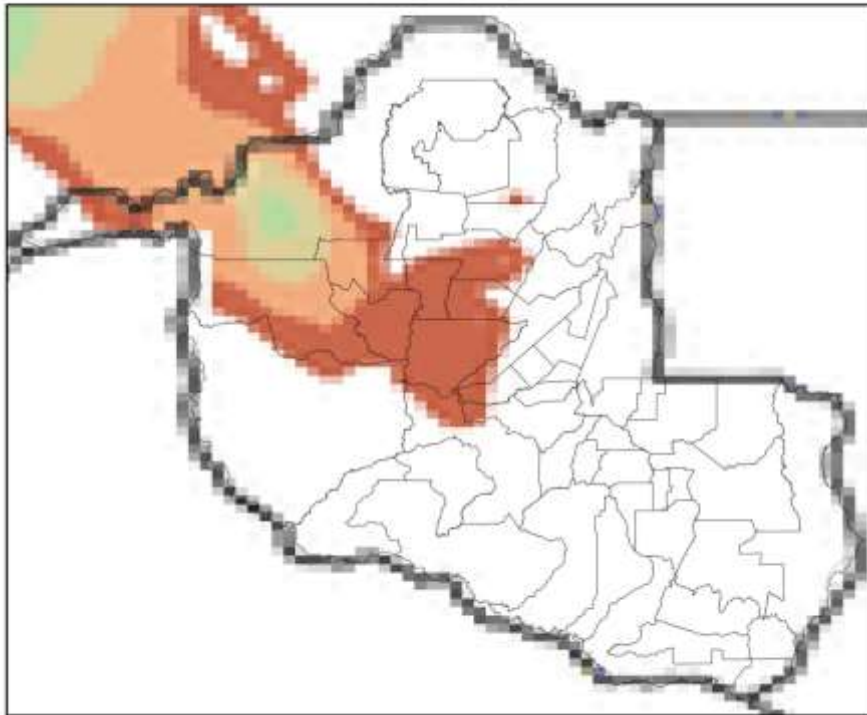

(p)

Mapa de Precipitação
2023-09-20

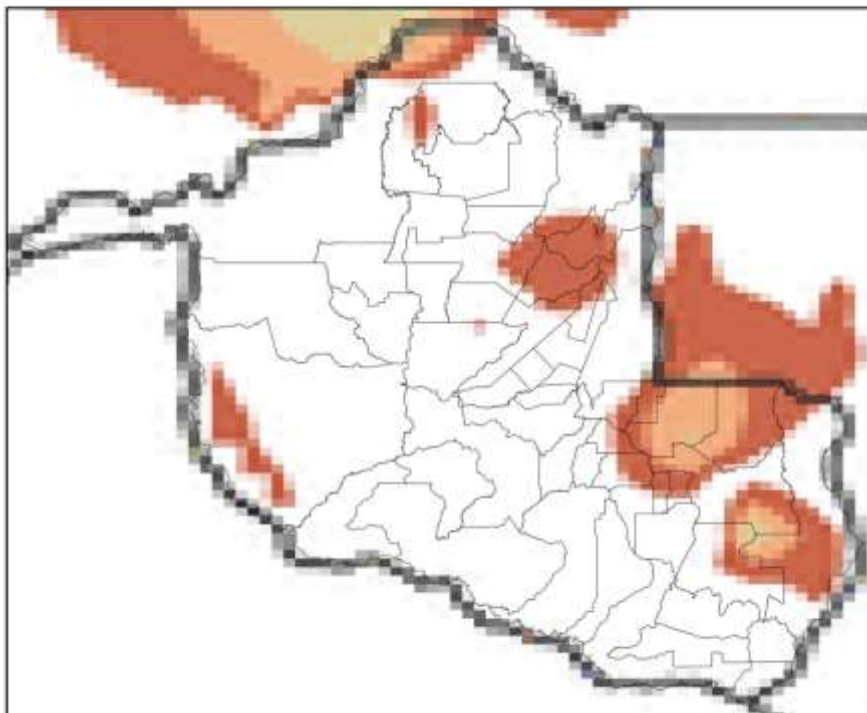

(q)



Figura 3 – Mapas de precipitação para os dias: (a) 04/09; (b) 05/09; (c) 06/09; (d) 07/09; (e) 08/09; (f) 09/09; (g) 10/09; (h) 11/09; (i) 12/09; (j) 13/09; (k) 14/09; (l) 15/09; (m) 16/09; (n) 17/09; (o) 18/09; (p) 19/09; e (q) 20/09.

Mapa de Rajada Máxima
2023-09-04

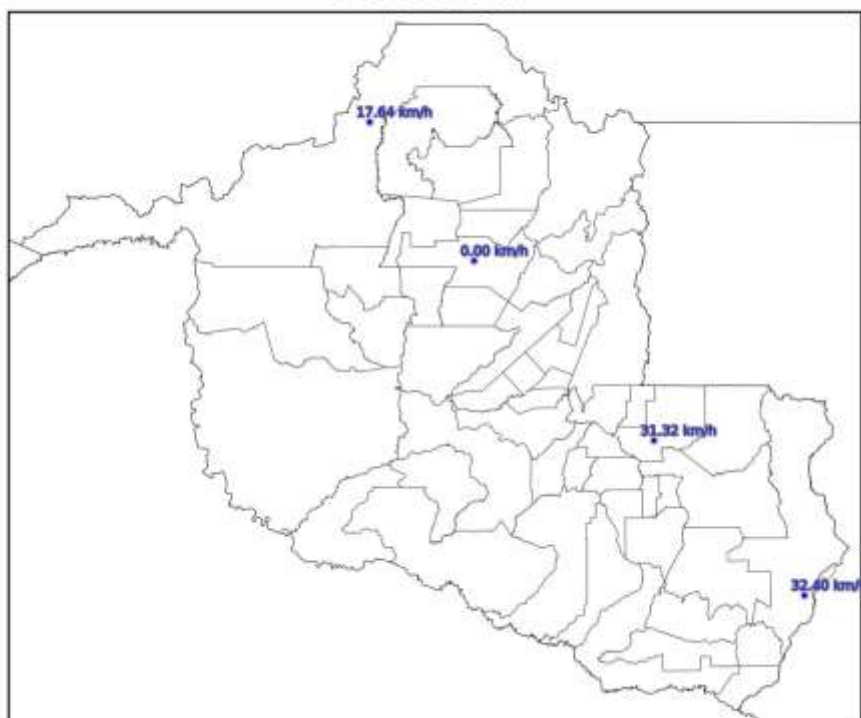

(a)

Mapa de Rajada Máxima
2023-09-05

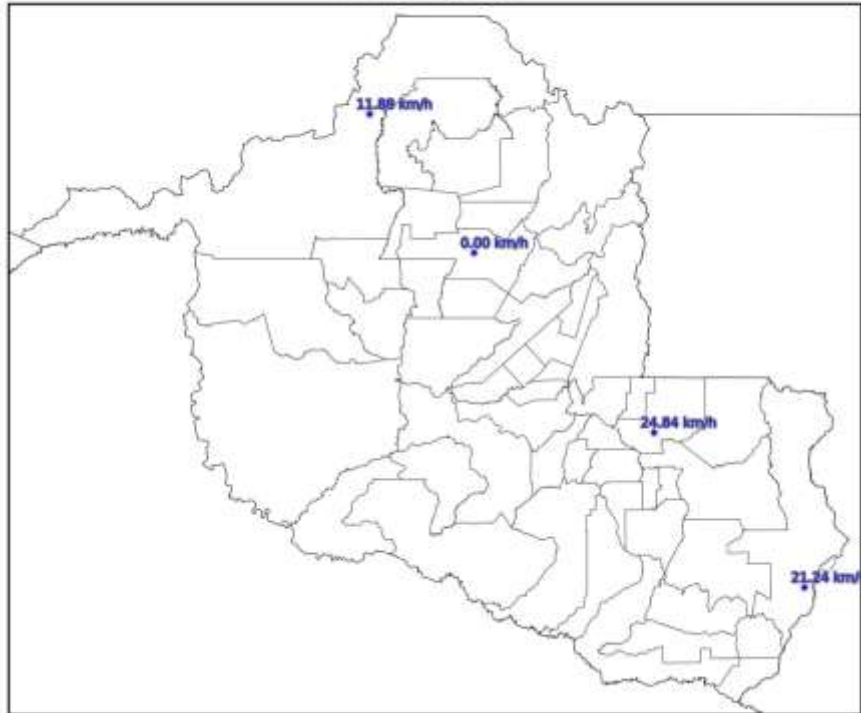

(b)

Mapa de Rajada Máxima
2023-09-06

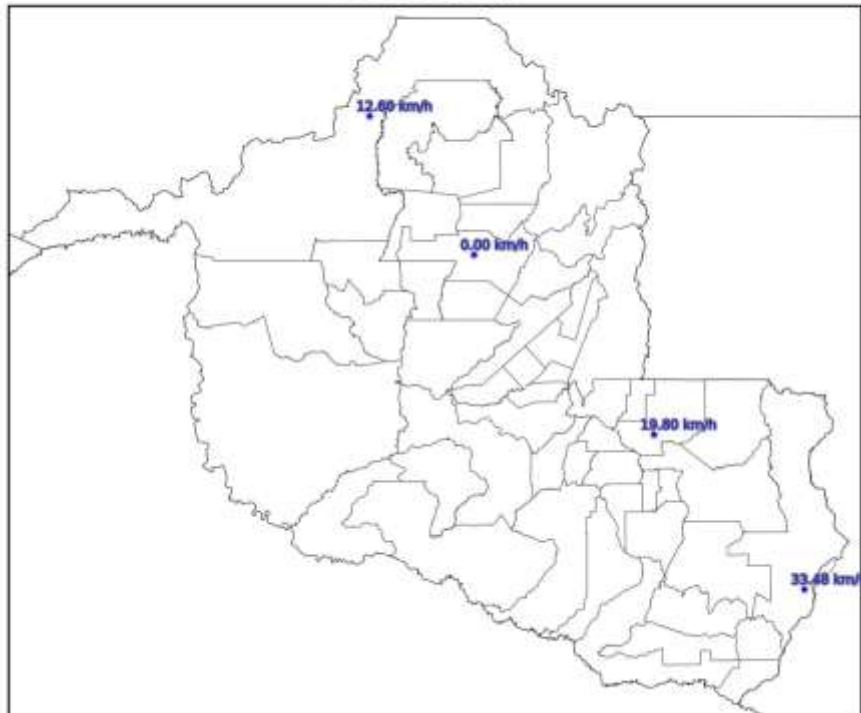

(c)

Mapa de Rajada Máxima
2023-09-07

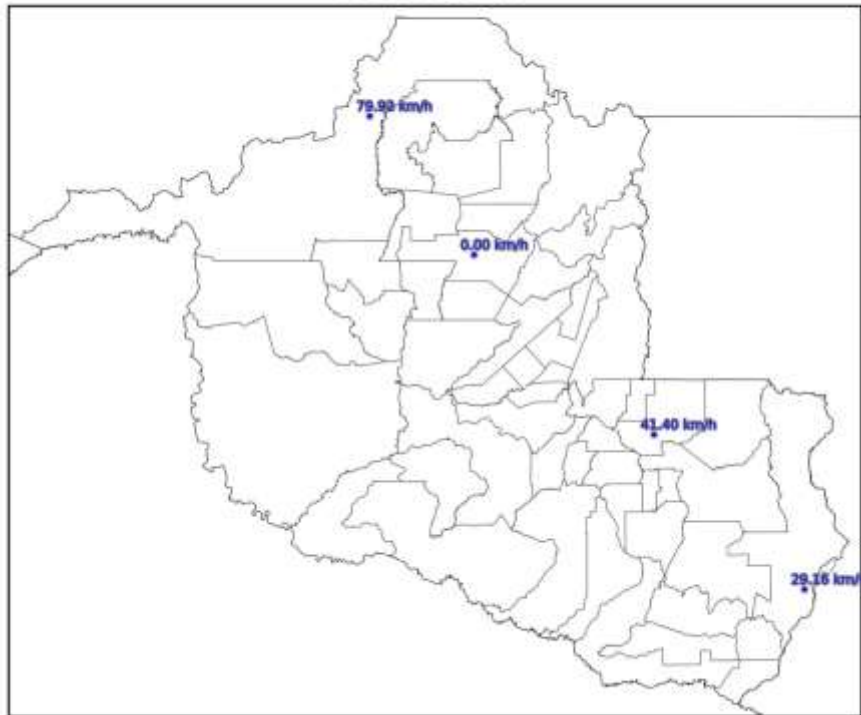

(d)

Mapa de Rajada Máxima
2023-09-08

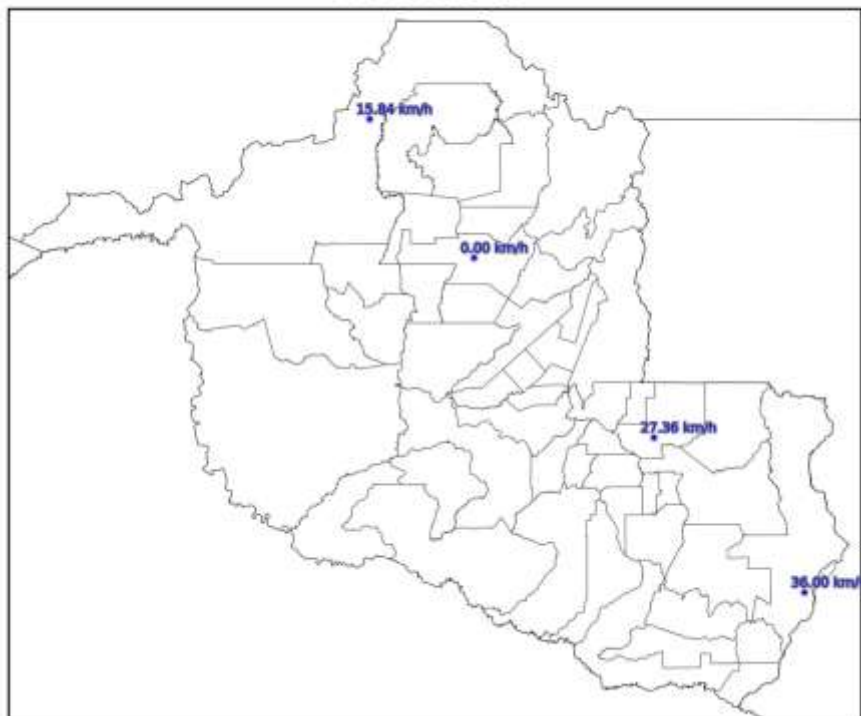

(e)

Mapa de Rajada Máxima
2023-09-09

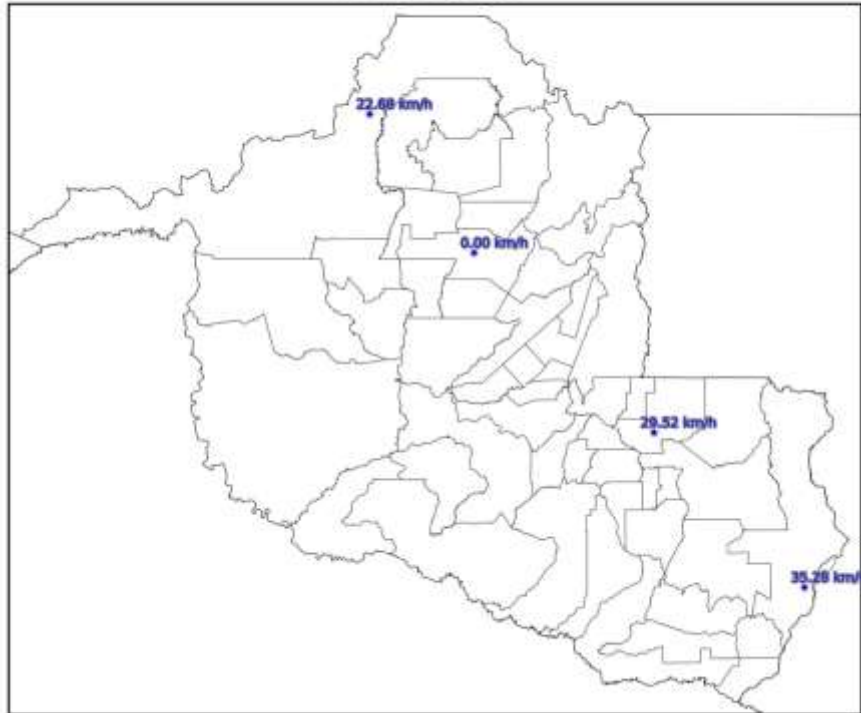

(f)

Mapa de Rajada Máxima
2023-09-10

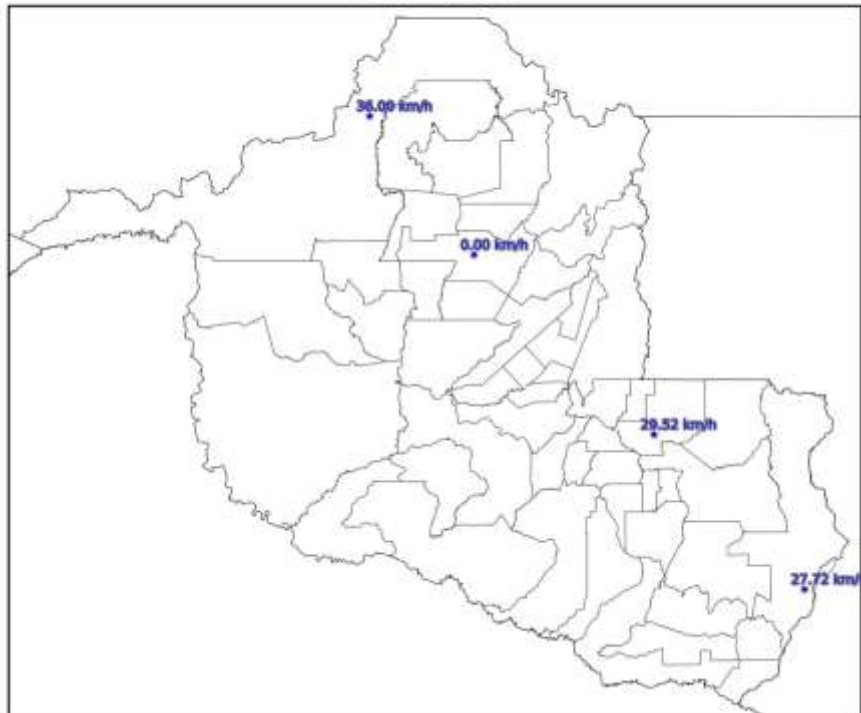

(g)

Mapa de Rajada Máxima
2023-09-11

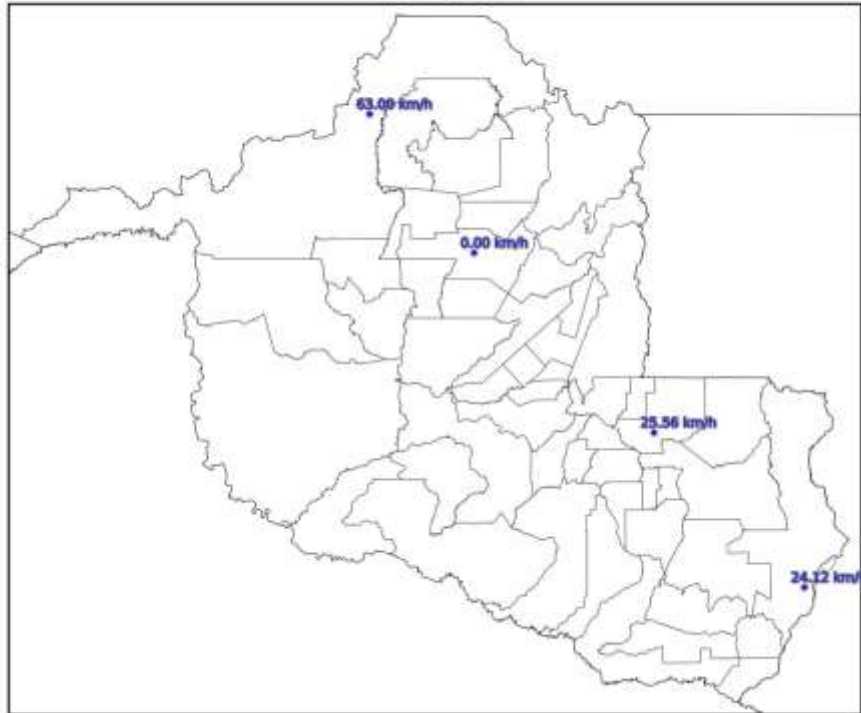

(h)

Mapa de Rajada Máxima
2023-09-12

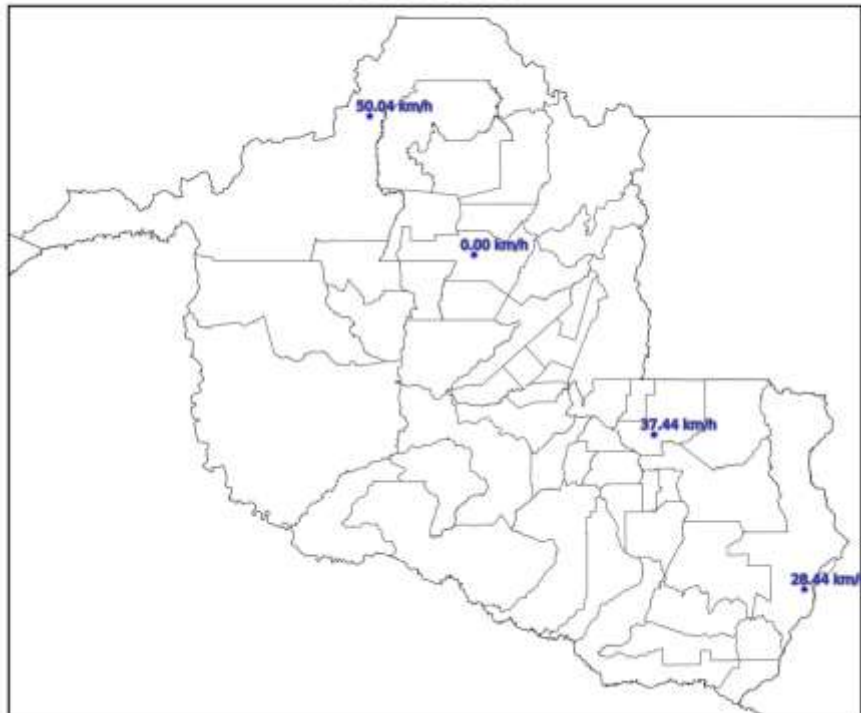

(i)

Mapa de Rajada Máxima
2023-09-13

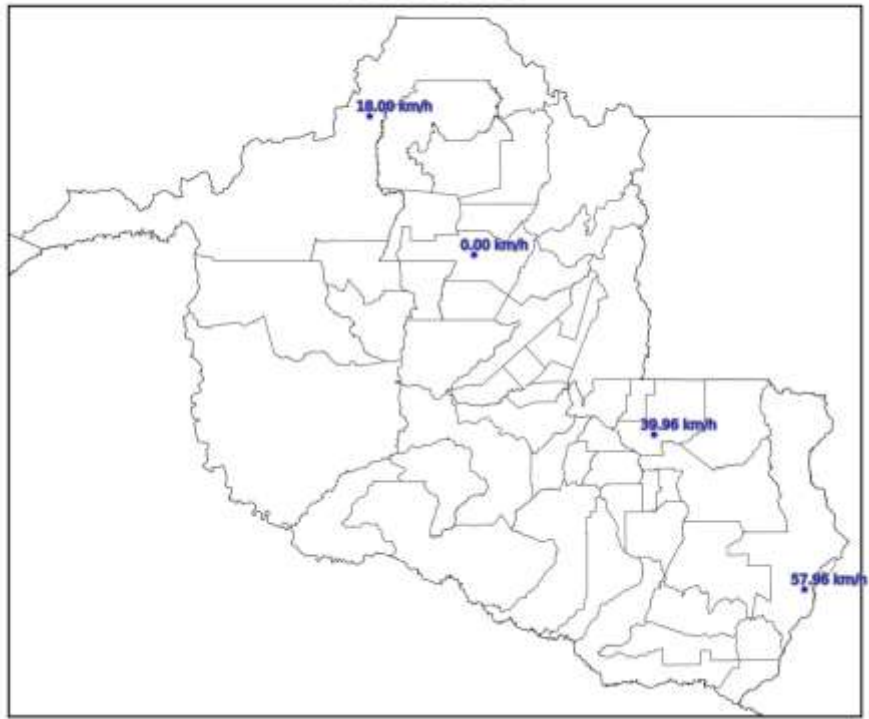

(j)

Mapa de Rajada Máxima
2023-09-14

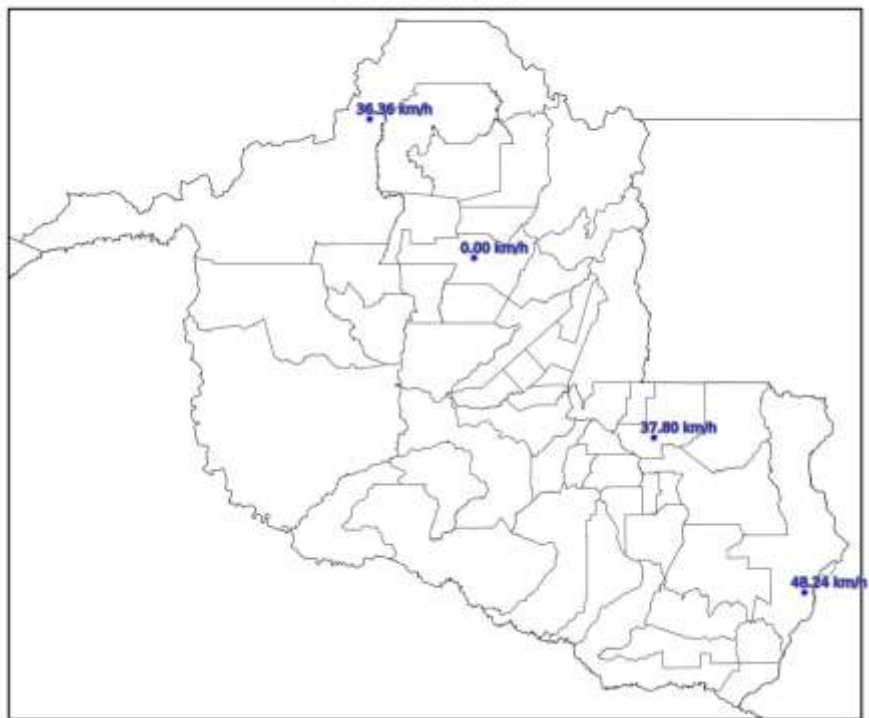

(k)

Mapa de Rajada Máxima
2023-09-15

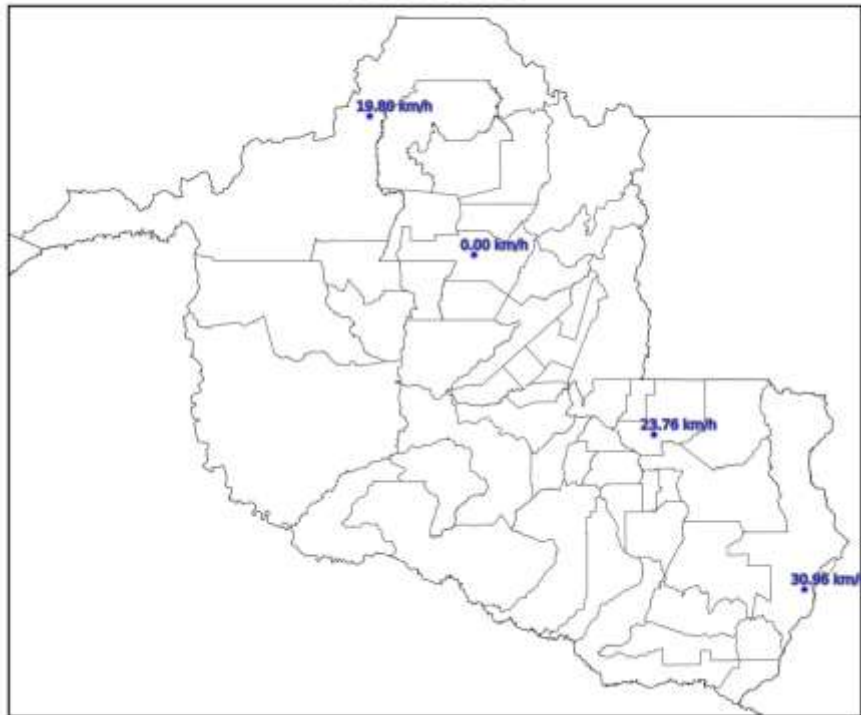

(l)

Mapa de Rajada Máxima
2023-09-16

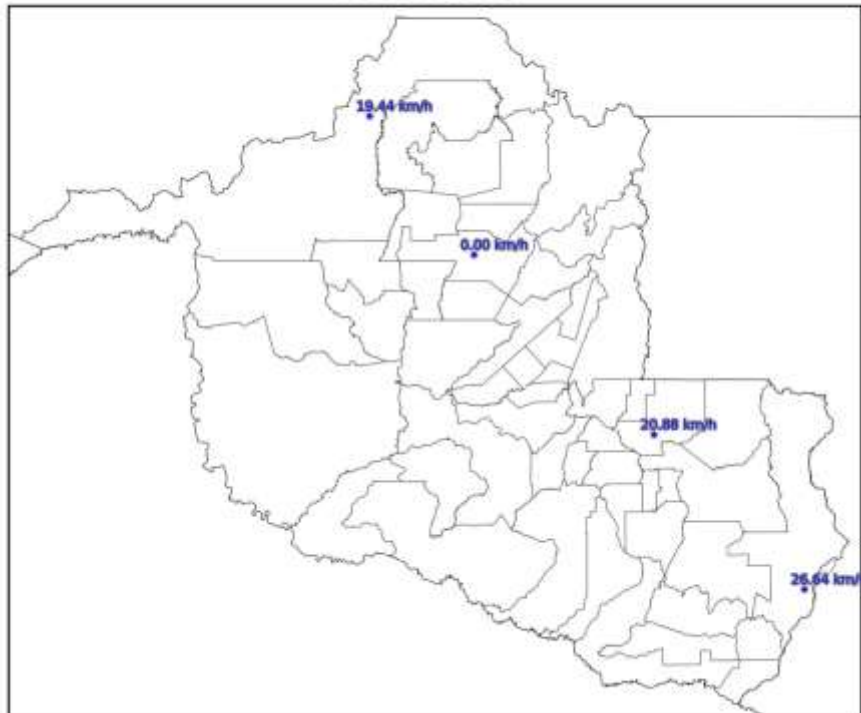

(m)

Mapa de Rajada Máxima
2023-09-17

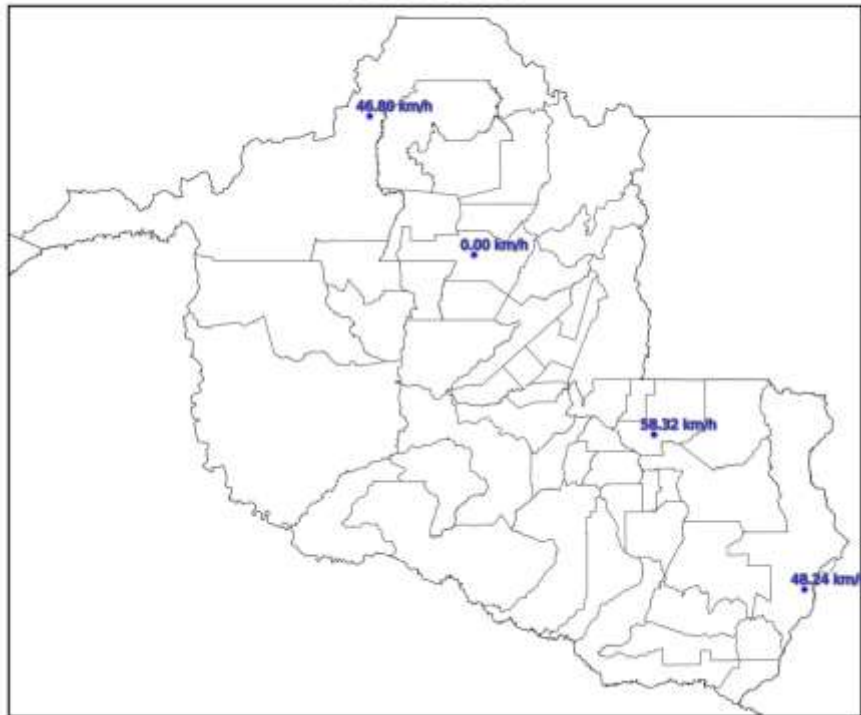

(n)

Mapa de Rajada Máxima
2023-09-18

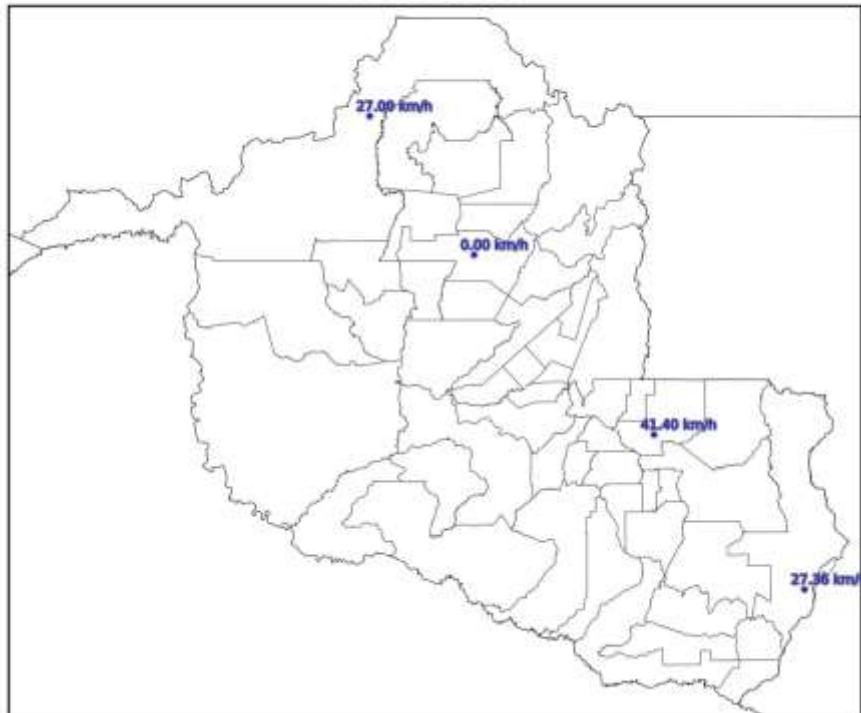

(o)

Mapa de Rajada Máxima
2023-09-19

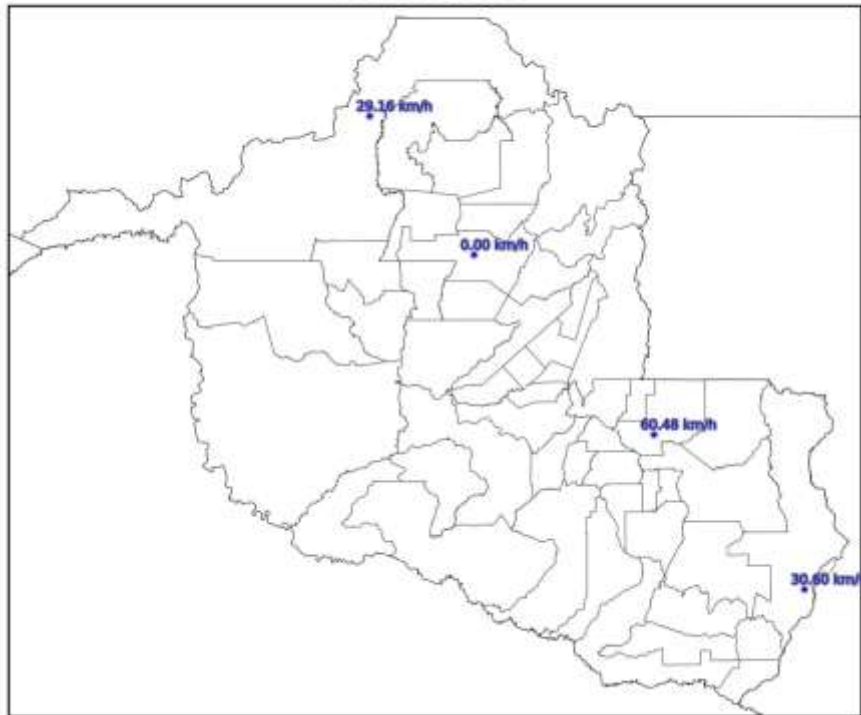

(p)

Mapa de Rajada Máxima
2023-09-20

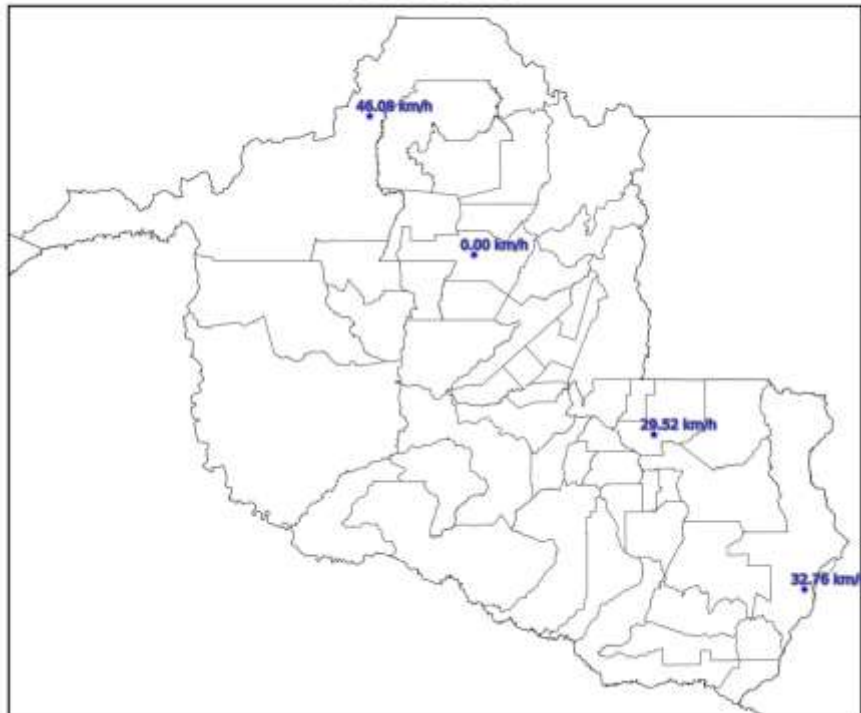

(q)

Figura 4 – Mapas de rajadas para os dias: (a) 04/09; (b) 05/09; (c) 06/09; (d) 07/09; (e) 08/09; (f) 09/09; (g) 10/09; (h) 11/09; (i) 12/09; (j) 13/09; (k) 14/09; (l) 15/09; (m) 16/09; (n) 17/09; (o) 18/09; (p) 19/09; e (q) 20/09.

3. CLASSIFICAÇÃO COBRADE

De modo a verificar as condições atmosféricas associadas ao evento se enquadram em uma situação de emergência em conformidade com disposto no Anexo I da Instrução Normativa nº 01, de 24 de agosto de 2012 do Ministério da Integração Nacional referente à **Codificação Brasileira de Desastres – COBRADE**, deve-se procurar descrever o evento como fazendo parte de um ou mais Subtipos preconizados como uma Interrupção em Situação de Emergência pela COBRADE e demonstrar sua intensidade condizente com uma situação de emergência conforme descrito na Instrução Normativa. A COBRADE divide os desastres naturais em cinco Grupos, treze Subgrupos, vinte e quatro Tipos e vinte e três Subtipos. Dentro desta classificação e no contexto deste relatório, encontra-se o Grupo Desastres Meteorológicos que em seu item 1.3.1.2 contempla o Subgrupo Sistemas de Grande Escala/Escala Regional acompanhado de grande ocorrência de descargas e fortes ventos.

O enquadramento leva em conta as pesquisas realizadas pelo Grupo de Eletricidade Atmosférica (ELAT) do Instituto Nacional de Pesquisas Espaciais (INPE), pela National Weather Service (National Weather Service, 2015), bem como escalas de precipitação e de ventos (Byers, 1944).

A partir dos dados de satélite, rede de detecção de descargas atmosféricas BrasilDAT Dataset (Pinto and Pinto, 2018) e dados de estações meteorológicas, as seguintes observações foram obtidas:

1. As imagens de satélite mostram nuvens altas com topo atingindo 15-16 km cobrindo todo o estado no período.
2. As máximas rajadas observadas foram de até 80 km/h.
3. As chuvas acumuladas durante o período foram moderadas a fortes e atingiram 60 mm.
4. Foram registradas 480.567 descargas atmosféricas na área de atuação da Energisa/Rondônia no período, valor considerado muito alto.
5. As tempestades atingiram um índice de severidade com base na ocorrência de descargas igual 045, numa escala de 01 a 05, correspondentes a tempestades fortes.

4. EVIDÊNCIAS ENCONTRADAS NA MÍDIA

A Figura 4 mostra evidências do evento na mídia.



Figura 4 – Evidências de chuvas fortes no período [4].

5. CONCLUSÃO

Os dados e informações constantes neste relatório demonstram claramente a ocorrência de um evento de tempestade com muitas descargas, chuvas e ventos fortes no período. Os detalhes do evento são mostrados na Tabela 1 a seguir.

Tabela 1 – Detalhes do Evento de 04/09/2023 a 20/09/2023.

| | |
|--------------------------|---|
| Descrição | Banda de nebulosidade convectiva associada a sistemas frontais provocando muitas descargas, chuvas e ventos fortes. |
| Código COBRADE | 1.3.1.2.0 (Sistemas de Grande Escala/Escala Regional) |
| Hora do Início do Evento | 00:10 UT do dia 04/09/23 |
| Hora do Fim do Evento | 23:50 UT do dia 20/09/23 |
| Abrangência | Todo o estado. |

6. REFERÊNCIAS

- [1] Byers, H. R., General Meteorology, 83–85, 1944.
- [2] National Weather Service, Governo dos Estados Unidos. Disponível em: <<http://www.weather.gov>>. Acesso em: 08/05/2016.
- [3] Pinto Jr., O., Pinto, I.R.C.A., BrasilDAT Dataset: combining data from different lightning locating systems to obtain more precise lightning information, 25th Proceedings of the International Lightning Detection Conference (ILDC), Florida, US, March 2018.
- [4] Portal da Cidade em: portovelho.portaldacidade.com/noticias/cidade/temporal-com-rajadas-de-vento-de-ate-60kmh-deixa-estragos-em-porto-velho-2226

7. RESPONSABILIDADES

Este relatório foi elaborado sobre a responsabilidade técnica do Dr. Osmar Pinto Junior, pesquisador sênior e coordenador do Grupo de Eletricidade Atmosférica (ELAT) do Instituto Nacional de Pesquisas Espaciais (INPE).



Dr. Osmar Pinto Junior
Consultor Técnico

ANEXO IV - DIAGRAMA UNIFILAR

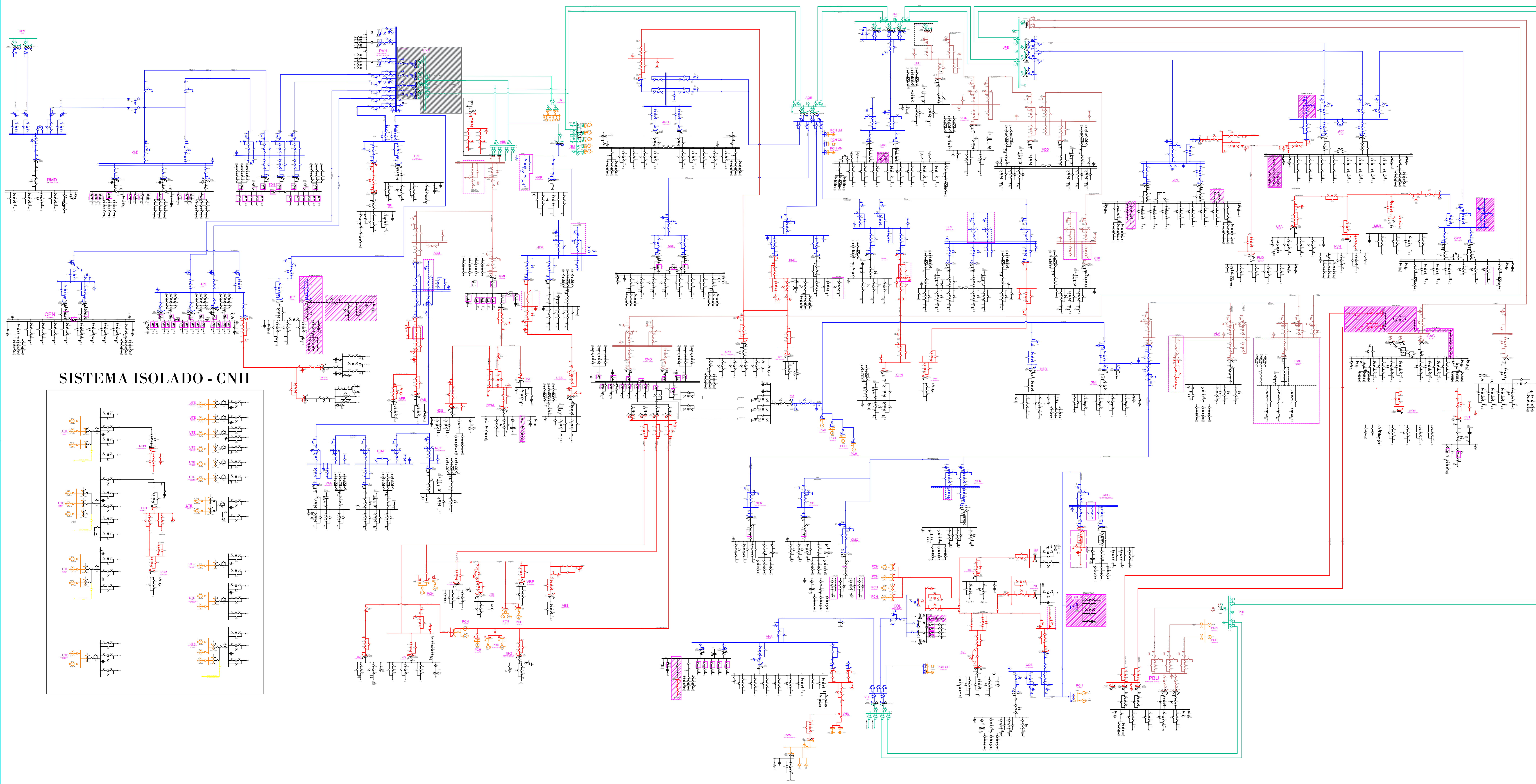

SISTEMA ISOLADO - CNH

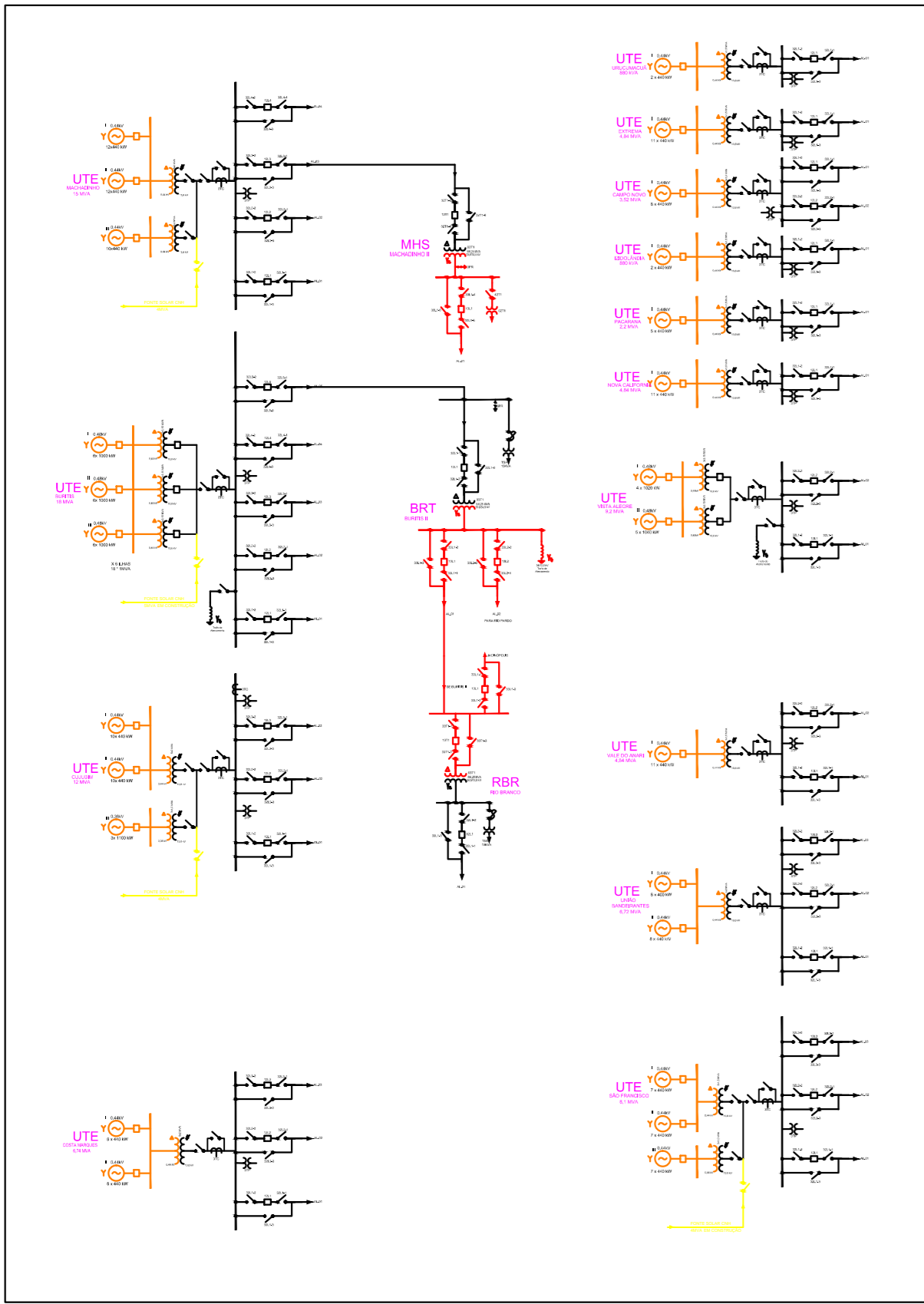

Legenda:

- █ 69kV
- █ 13,8kV
- █ 34,5kV
- █ 138kV
- █ 230kV
- Desativar

| | | | | | |
|---|--|-------------------------------------|-----------------------|--------------------------|--------------|
| energis | | RONDÔNIA | REVISÃO: 015 | DATA REVISÃO: 29/11/2022 | FOLHA: ÚNICA |
| ASSUNTO: DIAGRAMA UNIFILAR SE RONDÔNIA | | | | | |
| PASTA: | | | | | |
| MOTIVO DA REVISÃO: ATUALIZAÇÃO | | | DATA: JUN/2021 | | |
| ESCALA: S/ ESCALA | | | | | |
| AUTOR PROJETO: ENG° WELLISSON GOMES | | CONFERIDO: ENG° ADJAN CASTRO | | DESENHO: AMANDA | |
| | | | | 01/01 | |