

Relatório Situação de Emergência
Outubro/2022

Energisa Sul-Sudeste ISE 1-102022

Sumário

1. ÁREA AFETADA	3
2. IMPACTO DOS EVENTOS E EXTENSÃO DOS DANOS.....	6
3. AÇÕES ADOTADAS PELA DISTRIBUIDORA PARA AGILIZAR O ATENDIMENTO.....	8
4. EVIDÊNCIAS	10
5. CONCLUSÃO	14
6. ANEXO I – DESCRIÇÃO E RELAÇÃO DOS EQUIPAMENTOS AFETADOS	15
7. ANEXO II - LAUDO CLIMÁTICO	199
8. ANEXO III – DIAGRAMAS UNIFILARES DAS ÁREAS AFETADAS.....	218

1. ÁREA AFETADA

No período de 27 de outubro a 03 de novembro de 2022 registrou-se na área de concessão da Energisa Sul-Sudeste (ESS) eventos climáticos severos.

Os diagramas unifilares das áreas são apresentados no Anexo III deste documento.

Os municípios afetados pelo evento encontram-se na tabela abaixo:

Tabela 1 - Resumo dos Municípios

MUNICÍPIOS AFETADOS	
Adamantina	Nantes
Adolfo	Nova Alianca
Alfredo Marcondes	Novais
Alvares Machado	Novo Horizonte
Arco Iris	Oscar Bressane
Assis	Osvaldo Cruz
Bastos	Palmital
Borborema	Paraguacu Paulista
Braganca Paulista	Parapuã
Bueno Brandao	Pedra Bela
Caiabu	Pedrinhas Paulista
Caiuá	Pinhalzinho
Camanducaia	Piquerobi
Cambui	Platina
Candido Mota	Pracinha
Catanduva	Presidente Bernardes
Catigua	Presidente Epitacio
Corrego Bom Jesus	Presidente Prudente
Cruzalia	Presidente Venceslau
Echapora	Quata
Elisiario	Rancharia
Emilianopolis	Regente Feijo
Estiva	Ribeirao do Sul
Extrema	Ribeirao dos Indios
Florinea	Rinopolis
Guarapuava	Roberto
Iacri	Sagres
Iepe	Sales
Indiana	Salmourao
Inubia Paulista	Salto Grande
Irapua	Santo Anastacio
Itajobi	Santo Expedito
Itapeva	Senador Amaral

MUNICÍPIOS AFETADOS	
Joao Ramalho	Tabapua
Lucelia	Taruma
Lutecia	Toledo
Maracai	Tuiuti
Marapoama	Tupa
Martinopolis	Urupes
Mendonca	Vargem

As subestações afetadas completa ou parcialmente são listadas na Tabela 2:

Tabela 2 – Subestações afetadas por situação de emergência

SUBESTAÇÃO	
2ADO - ADOLFO	2STE - SANTA TEREZINHA
2ALF - ALFREDO MARCONDES	2TAB - TABAPUÃ
2AS1 - ASSIS I	2TAR - TARUMÃ
2AS3 - ASSIS III	2TOL - TOLEDO
2BA2 - BASTOS II	2TUP - TUPÃ
2BBR - BUENO BRANDÃO	A - ADAMANTINA
2BOR - BORBOREMA	AL1 - ALEXANDRIA
2CAD - CAMANDUCAIA	AM1 - AGUA DO ALMOÇO
2CAI - CAIABU	CR1 - CRUZÁLIA
2CB2 - CAMBUÍ II	EN - ENEIDA
2CMO - CÂNDIDO MOTA	EN1 - ENTRONCAMENTO
2CTG - CATIGUÁ	H - ALVARES MACHADO
2ECH - ECHAPORÃ	H2 - ALVARES MACHADO II
2ETV - ESTIVA	IB1 - IBIRAREMA
2EXT - EXTREMA	IE1 - IEPÊ
2FLO - FLORINEA	MA1 - MARACAÍ
2GU2 - GUARAPUAVA II	P1 - PRES. PRUDENTE 1
2IND - INDIANA	P2 - PRES. PRUDENTE 2
2INU - INÚBIA PAULISTA	P3 - PRES. PRUDENTE 3
2IRA - IRAPUÃ	P4 - PRES. PRUDENTE 4
2ITJ - ITAJOBÍ	P5 - PRES. PRUDENTE 5
2JQM - JQM	PP1 - PARAGUAÇU PAULISTA
2LUC - LUCÉLIA	R - REGENTE FEIJÓ
2LUT - LUTÉCIA	S - SANTO ANASTÁCIO
2MTN - MARTINÓPOLIS	SE_01 - GUARAPUAVA I
2MUN - MUNHOZ	SE_02 - VILA CARLI
2MVE - MONTE VERDE	SE010 - BARONEZA
2NAL - NOVA ALIANÇA	SE015 - BRAGANÇA II
2NUR - NOVA URUPÊS	SE064 - MELHORAMENTOS

SUBESTAÇÃO	
2OSV - OSVALDO CRUZ	SE073 - FRUM
2PAL - PALMITAL	SE074 - EXTREMA II
2PAR - PARAPUÃ	SE-10 - NOVA ITAPIREMA
2PBE - PRES. BERNARDES	SE-17 - CATANDUVA II
2PEB - PEDRA BELA	SE-3 - NOVO HORIZONTE
2PED - PEDRINHAS PAULISTA	SE-5 - CATANDUVA I
2PEP - PRES. EPITÁCIO	SE-6 - ELISIÁRIO
2PIN - PINHALZINHO	SE-7 - URUPÊS
2PIQ - PIQUEROBI	SE-9 - AÇAI
2QUA - QUATÁ	SG1 - SALTO GRANDE
2RAN - RANCHARIA	SJL1 - S.J.LARANJEIRAS
2RIN - RINÓPOLIS	SL1 - SANTA LINA
2SAL - SALES	ULD - LARANJA DOCE
2SFR - SÃO FRANCISCO	V - PRES. VENCESLAU

A tabela 3 apresenta o resumo do Evento segundo o laudo meteorológico elaborado pelo Grupo Storm.

Tabela 3 – Resumo do Laudo meteorológico

Documento	Resumo	Código COBRADE
Laudo Climático Grupo Storm	Evento que ocorreu no período de 27 de outubro a 03 de novembro de 2022 na área de atuação da Energisa - ESS foi causado por uma banda de nebulosidade convectiva provocando muitas descargas, chuvas fortes e ventos fortes que atingiram até 71km/h.	1.3.1.2

2. IMPACTO DOS EVENTOS E EXTENSÃO DOS DANOS

As condições climáticas adversas que permearam a área de concessão da Energisa Sul-Sudeste resultaram em extensos danos a rede de distribuição, entre os quais foram registrados:

- Retirada de 241 galhos de árvores e demais objetos estranhos da rede;
- Reparo de 46 cabos partidos (MT/BT);
- Reparo e substituição de 28 jumpers/conexões e;
- Retirada e substituição de 24 transformadores MT/BT queimados e avariados;
- Retirada e substituição de 10 postes quebrados ou tombados;
- Reparo de chaves fusíveis danificadas;
- Substituição de elos queimados;
- Substituição e reparo de para-raios;
- Reparo e substituição de cruzetas;
- Reparo e substituição de isoladores;
- Reparo em ramais de ligação;
- Reaperto e substituição de conexões;

A descrição detalhada desses equipamentos e sua importância para o sistema de distribuição podem ser encontrados no [Anexo I](#).

A Tabela 4 contém as datas da primeira interrupção e da última restauração para o evento caracterizado como situação de emergência.

Tabela 4 – Data e hora do início da primeira interrupção e término da última interrupção

Data e hora do início da primeira interrupção	Data e hora do término da última interrupção
27/10/2022 08:19	04/11/2022 10:08

A quantidade de clientes afetados e o volume de interrupções para o evento pode ser encontrado na tabela a seguir.

Tabela 5 – Clientes afetados

Clientes afetados	Quantidade de Interrupções
128.983	198.586

A quantidade de clientes afetados corresponde ao número de clientes distintos que tiveram pelo menos uma interrupção no período considerado. A quantidade de interrupções corresponde ao somatório de interrupções dos clientes afetados.

A duração média de interrupção encontra-se na tabela a seguir, assim como o tempo de restabelecimento da falta de energia de maior duração para o evento.

Tabela 6 – Duração média e mais longa das interrupções.

Duração média das interrupções (min)	Interrupção mais longa (min)
276,38	3276

A duração média das interrupções corresponde à média das interrupções de cada consumidor afetado durante o evento. A suspensão no fornecimento mais longa corresponde à duração máxima de interrupção ocorrida durante o evento.

Constatou-se no evento climático citado no relatório a ultrapassagem do limite do indicador CHI.

Tabela 7 – Consumidor hora interrompido

Unidades consumidoras – Out/21	Limite do indicador CHI para 2022	Consumidor hora interrompidos para o Evento
825.425	307.475,37	399.270,80

Na tabela a seguir encontram-se as quantidades de efetivos de equipes disponibilizadas durante o evento.

Tabela 8 – Efetivo de equipes

Média de equipes próprias dia normal	Média de equipes próprias durante o evento	Média de equipes terceirizadas durante o evento
37	51	22

Na tabela a seguir encontra-se os tempos de atendimento realizados durante o evento.

Tabela 9 – Tempos de atendimento

Tempo médio de preparo	Tempo médio de deslocamento	Tempo médio de execução	Tempo médio de atendimento
176,81	32,07	54,25	263,14

3. AÇÕES ADOTADAS PELA DISTRIBUIDORA PARA AGILIZAR O ATENDIMENTO

No dia 27/10 foram iniciadas as primeiras medidas estabelecidas pelo plano de contingência visando agilizar o atendimento. A execução de serviços programados ou de caráter comercial foram paralisados, sendo direcionado todo o efetivo para atendimento às ocorrências emergências. Desta forma, o número de eletricitas trabalhando no atendimento de ordens de serviços técnicas aumentou imediatamente em 100%. Outra medida decidida de imediato, foi o acionamento das empreiteiras para auxílio dos serviços mais complexos.

Após os sinais de alerta de contingência estabelecidos no Plano de Contingência para Situações de Emergência e/ou Calamidade (SEC), foram realizados os procedimentos estabelecidos no plano para redução dos impactos do Evento Climático.

energisa		
PLANO DE CONTINGÊNCIA		
Empresa: Energisa Sul Sudeste	Área responsável pela atualização:	Vigência até:
Preparado por: COB/COPO		Versão: 01
Revisado por: COB/COPO		Próximos revisão obrigatória:
Aprovado por: DEOP		Identificação do plano:
Abreviação: Distribuidora		

PLANO DE CONTINGÊNCIA PARA SITUAÇÕES DE EMERGÊNCIA E/OU CALAMIDADE (SEC)

Distribuidora: Energisa Sul Sudeste

Assim foram acionadas equipes de todos os departamentos da empresa com a participação de leituristas, eletricitas de subestações e linhas, eletricitas de perdas e também o apoio das empreiteiras BETEL, (Re)ENERGISA, ELETROAR RENASCER, FICA FRIO, DSX, ZAUPA e MAZZUCA. Também foram deslocadas equipes entre as regionais ao longo dos dias para auxiliar nas regiões mais afetadas pelo evento. As equipes de campo contaram com um número de colaboradores 130% maior que em um dia normal em alguns períodos.

Além das equipes de atendimento, para agilizar o despacho também houve mobilização extra de operadores para o Centro de Operação Integrado (COI) de forma a realizar os despachos de forma mais rápida. Na média, o COI contou com um número de colaboradores 40% maior que em um dia normal.

Com o acionamento de força de trabalho extra, foram instaladas estações de trabalhos adicionais de forma a aumentar a possibilidade de segmentação das regionais. Também houve mobilização extra no Call Center e de funcionários administrativos para reforçar o atendimento e realizar callback aos clientes.

4. EVIDÊNCIAS

Fonte: [Ventania provoca estragos em pontos de Presidente Prudente na tarde deste sábado | Presidente Prudente e Região | G1 \(globo.com\)](#)



Ventania provoca estragos em pontos de Presidente Prudente na tarde deste sábado

Ocorrências registraram queda de árvore na Avenida Ana Jacinta e de estrutura metálica de um estabelecimento na Avenida Manoel Goulart.

Por g1 Presidente Prudente
29/10/2022 18h47 · Atualizado há 2 semanas



Na Avenida Ana Jacinta, na Cohab, uma árvore caiu e interditou o trânsito no local — Foto: Betto Lopes/TV Fronteira

As fortes rajadas de vento registradas no início da tarde deste sábado (29) provocaram estragos em pontos de **Presidente Prudente (SP)**.

Na Avenida Ana Jacinta, na Cohab, uma árvore caiu. Segundo o Corpo de Bombeiros, o trânsito foi interditado no momento da ocorrência, registrada por volta das 16h20, mas já está normalizado. Não houve feridos.



Parte da estrutura metálica de um estabelecimento ficou pendurada, na Avenida Manoel Goulart — Foto: Betto Lopes/TV Fronteira

Já na Avenida Manoel Goulart, na Vila Santa Helena, parte da estrutura metálica de um estabelecimento se desprendeu, ficando pendurada. Duas motocicletas que estavam no estacionamento do local foram atingidas. Não houve feridos.



Na Avenida Ana Jacinta, na Cohab, uma árvore caiu e interditou o trânsito no local — Foto: Defesa Civil



Na Avenida Ana Jacinta, na Cohab, uma árvore caiu e interditou o trânsito no local — Foto: Betto Lopes/TV Fronteira

Fonte: [Energisa aponta seis cidades com problemas de abastecimento de energia após vendaval \(superacesso.info.com.br\)](https://superacesso.info.com.br)

Energisa aponta seis cidades com problemas de abastecimento de energia após vendaval



Notícias - Região

T+ T-

OUT. 29, 2022

Energisa aponta seis cidades com problemas de abastecimento de energia após vendaval

Em nota a empresa afirmou que as equipes estão empenhadas em retomar o serviço o mais rápido possível

O vendaval que passou por Assis e outras cidades da região, na tarde de sábado, 29 de outubro, por volta das 16h30, deixou milhares de pessoas sem energia.

A empresa divulgou uma nota apontando seis cidades que até o momento relataram problemas com energia elétrica após a ventania.

"Com ventos fortes que derrubaram árvores, lançaram galhos e objetos sobre a rede elétrica, o temporal afetou clientes de diferentes localidades em Assis, Florínea, Maracá, Paraguaçu Paulista, Ribeirão do Sul e Salto Grande", afirma a nota.



Falta de energia afetou diversos bairros de Assis - Foto: Divulgação

Em Assis moradores do Parque Universitário e da região da Rua Rangel Pestana, onde a árvore caiu nesta tarde, procuraram o AssisCity para relatar a falta de energia.

A Energisa ressalta que as equipes estão empenhadas nas ruas, trabalhando para reestabelecer o fornecimento de energia destes clientes.

"Neste momento, dentro dos protocolos técnicos e de segurança, as equipes realizam manobras no sistema elétrico para normalizar o fornecimento da energia o mais rápido possível", aponta a nota.

Além disso em Assis a Defesa Civil está trabalhando e acompanhando todos os estragos causados pelo vento, para resolver as situações, liberar o trânsito e retomar as atividades normais da cidade.

+ LIDAS | + COMENTADAS | + ULTIMAS



3 dias atrás
Morre Willian Floter, marido de idosa desaparecida, em Assis



3 dias atrás
Corpo encontrado embaixo de túnel é de Eduardo Silva Barbosa



4 dias atrás
Homem é encontrado morto embaixo de túnel

Encontrado morto embaixo de túnel na Vila Operária em Assis



3 dias atrás
Caminhão conduzido por filho mata pai prensado em pulverizador

5. CONCLUSÃO

Conforme detalhado neste relatório, no período de 27 de outubro a 03 de novembro de 2022 foi verificado que houve um aumento significativo no volume de ocorrências na área de concessão da Energisa Sul-Sudeste (ESS). Neste mesmo período, conforme demonstrado através do laudo meteorológico, a área de concessão foi assolada por um evento climático atípico e bastante severo. Diante disto, concluímos que a elevação do volume de serviços técnicos teve relação direta com o evento climático severo observado no período.

Cabe ressaltar que durante o evento foram verificados fortes ventos superiores a 71 km/h, e que causaram um grande impacto no sistema elétrico da distribuidora. No total foram contabilizados mais de 2.440 atendimentos emergenciais no período, um número muito superior à média atendida durante os últimos meses.

A Energisa não mediu esforços para agilizar o atendimento utilizando seu plano de contingência, onde foram acionadas forças de trabalho adicionais objetivando reestabelecer o fornecimento de energia o mais rápido possível.

6. ANEXO I – DESCRIÇÃO E RELAÇÃO DOS EQUIPAMENTOS AFETADOS

Alimentador – linha elétrica destinada a transportar energia elétrica em média tensão.

Condutor de energia – é o meio pelo qual se transporta potência desde um determinado ponto, denominada fonte ou alimentação, até um terminal consumidor.

Transformador – é um equipamento de operação estática que por meio de indução eletromagnética transfere energia de um circuito, chamado primário, para um ou mais circuitos denominados, respectivamente, secundário e terciário, sendo, no entanto, mantida a mesma frequência, porém com tensões e correntes diferentes.

Chave fusível/reliadora – é um equipamento destinado a proteção de sobrecorrentes de circuitos primários utilizados em redes aéreas de distribuição urbana e rural e em pequenas subestações de consumidor e de concessionária. É dotada de um elemento fusível que responde pelas características básicas de sua operação.

Chave faca – é um dispositivo de manobras de abertura e fechamento de circuitos, assegurando uma desconexão visível dos condutores, além de ser utilizada em manobras entre circuitos, de forma a possibilitar transferência de cargas e isolamento de equipamentos e circuitos.

Disjuntor – é um dispositivo que protege determinada instalação elétrica contra possíveis danos relacionados a sobrecargas elétricas e curto-circuitos.

Pára-raios – são equipamentos protetores de linhas de transmissão e distribuição aéreas contra sobretensões causadas por manobras de chaves ou descargas atmosféricas.

Religadores automáticos – são equipamentos de interrupção de corrente elétrica dotados de uma determinada capacidade de repetição em operação de abertura e fechamento de um circuito, durante a ocorrência de um defeito.

Isoladores – são elementos sólidos dotados de propriedades mecânicas, capazes de suportar os esforços produzidos pelos condutores. Eletricamente, exercem a função de isolar os condutores, submetidos a uma diferença de potencial em relação terra (estrutura suporte) ou em relação a um outro condutor de fase.

Ramal de ligação - conjunto de condutores e acessórios instalados entre o ponto de derivação do sistema de distribuição da distribuidora e o ponto de conexão das instalações de utilização do acessante.

Relação de Ocorrências Expurgáveis:

Segue abaixo a relação das ordens expurgadas:

Número da Ordem	Equipamento	Tipo de equipamento	Duração (h)	Total de Clientes	CHI Calc
04-20222341202906/1-0-04-20222341202906/1-0	UNIDADE CONSUMIDORA	ISOLADO	1,48	1	1,48
04-20222341213442/1-2-04-20222341213442/1-1	B573625-TR-17	TRANSFORMADOR	1,45	10	14,50
04-20222341203167/1-0-04-20222341203167/1-0	UNIDADE CONSUMIDORA	ISOLADO	1,42	1	1,42
04-20222341204336/1-0-04-20222341204336/1-0	UNIDADE CONSUMIDORA	ISOLADO	2,23	1	2,23
04-20222341213464/1-1-04-20222341213464/1-2	V790037-CH-79	RELIGADOR	2,50	76	190,00
04-20222341205010/1-0-04-20222341205010/1-0	UNIDADE CONSUMIDORA	ISOLADO	2,82	1	2,82
04-20222341218706/1-2-04-20222341218706/1-1	SLS-EL2-CH-03	CHAVE FUSÍVEL/RELIGADORA	1,08	1	1,08
04-20222341218917/1-2-04-20222341218917/1-1	57-6437-TR-57	TRANSFORMADOR	1,05	4	4,20

Número da Ordem	Equipamento	Tipo de equipamento	Duração (h)	Total de Clientes	CHI Calc
04-20222341206206/1-0-04-20222341206206/1-0	UNIDADE CONSUMIDORA	ISOLADO	1,75	1	1,75
04-20222341209604/1-0-04-20222341209604/1-0	UNIDADE CONSUMIDORA	ISOLADO	1,17	1	1,17
04-20222341206987/1-0-04-20222341206987/1-0	UNIDADE CONSUMIDORA	ISOLADO	1,12	1	1,12
04-20222341207509/1-0-04-20222341207509/1-0	UNIDADE CONSUMIDORA	ISOLADO	1,55	1	1,55
04-20222341209610/1-0-04-20222341209610/1-0	UNIDADE CONSUMIDORA	ISOLADO	2,78	1	2,78
04-20222341209835/1-0-04-20222341209835/1-0	UNIDADE CONSUMIDORA	ISOLADO	2,12	1	2,12
04-20222341242707/1-1-04-20222341242707/1-2	V10475-3-CH-03	CHAVE FUSÍVEL/RELIGADORA	0,98	4	3,93
04-20222341211215/1-0-04-20222341211215/1-0	UNIDADE CONSUMIDORA	ISOLADO	7,30	1	7,30
04-20222341211429/1-0-04-20222341211429/1-0	UNIDADE CONSUMIDORA	ISOLADO	1,97	1	1,97
04-20222341211808/1-0-04-20222341211808/1-0	UNIDADE CONSUMIDORA	ISOLADO	1,10	1	1,10
04-20222341714084/1-2-04-20222341714084/1-1	570059027-TR-57	TRANSFORMADOR	8,62	1	8,62
04-20222341213326/1-0-04-20222341213326/1-0	UNIDADE CONSUMIDORA	ISOLADO	6,10	1	6,10
04-20222341215095/1-0-04-20222341215095/1-0	UNIDADE CONSUMIDORA	ISOLADO	1,13	1	1,13
04-20222341310732/1-2-04-20222341310732/1-1	N572285-TR-57	TRANSFORMADOR	2,33	0	0,00
04-20222341219131/1-0-04-20222341219131/1-0	UNIDADE CONSUMIDORA	ISOLADO	6,07	1	6,07
04-20222341219212/1-0-04-20222341219212/1-0	UNIDADE CONSUMIDORA	ISOLADO	1,47	1	1,47

Número da Ordem	Equipamento	Tipo de equipamento	Duração (h)	Total de Clientes	CHI Calc
04-20222341303963/1-2-04-20222341303963/1-1	571554-TR-57	TRANSFORMADOR	3,83	17	65,17
04-20222341219410/1-0-04-20222341219410/1-0	UNIDADE CONSUMIDORA	ISOLADO	1,00	1	1,00
04-20222341736925/1-2-04-20222341736925/1-1	5720324-TR-57	TRANSFORMADOR	9,80	5	49,00
04-20222341689214/1-2-04-20222341689214/1-1	57-4633-TR-17	TRANSFORMADOR	6,68	1	6,68
04-20222341286954/1-1-04-20222341286954/1-2	57-4899-TR-57	TRANSFORMADOR	1,23	1	1,23
04-20222341287284/1-2-04-20222341287284/1-1	579966-TR-57	TRANSFORMADOR	1,42	4	5,67
04-20222341220011/1-0-04-20222341220011/1-0	UNIDADE CONSUMIDORA	ISOLADO	1,97	1	1,97
04-20222341242780/1-0-04-20222341242780/1-0	UNIDADE CONSUMIDORA	ISOLADO	7,38	1	7,38
04-20222341318513/1-1-04-20222341678882/1-2	C4315-8-CH-03	CHAVE FUSÍVEL/RELIGADORA	4,37	33	144,10
04-20222341283595/1-1-04-20222341283595/1-2	57-5611-TR-57	TRANSFORMADOR	1,12	2	2,23
04-20222341297421/1-2-04-20222341297421/1-1	N1732-7-CH-03	CHAVE FUSÍVEL/RELIGADORA	1,43	6	8,60
04-20222341448537/1-1-04-20222341448537/1-2	C4301-8-CH-03	CHAVE FUSÍVEL/RELIGADORA	4,42	27	119,25
04-20222341449031/1-2-04-20222341449031/1-1	CM-0059-TR-57	TRANSFORMADOR	3,95	2	7,90
04-20222341291306/1-1-04-20222341291306/1-2	570474001-TR-57	TRANSFORMADOR	1,47	30	44,00
04-20222341482092/1-2-04-20222341482092/1-3	57-3821-TR-17	TRANSFORMADOR	4,35	1	4,35
04-20222341244495/1-0-04-20222341244495/1-0	UNIDADE CONSUMIDORA	ISOLADO	0,80	1	0,80

Número da Ordem	Equipamento	Tipo de equipamento	Duração (h)	Total de Clientes	CHI Calc
04-20222341302671/1-1-04-20222341302671/1-2	570310001-TR-57	TRANSFORMADOR	4,90	86	421,40
04-20222341245037/1-1-04-20222341245037/1-7	52-1101-DJ-52	DISJUNTOR	1,30	79	102,70
04-20222341245037/1-1-04-20222341245037/1-5	52-1101-DJ-52	DISJUNTOR	1,03	393	406,10
04-20222341245037/1-1-04-20222341245037/1-5	52-1101-DJ-52	DISJUNTOR	1,03	4	4,13
04-20222341245037/1-1-04-20222341245037/1-9	52-1101-DJ-52	DISJUNTOR	4,40	4	17,60
04-20222341245037/1-1-04-20222341245037/1-3	52-1101-DJ-52	DISJUNTOR	0,03	303	10,10
04-20222341734698/1-2-04-20222341734698/1-1	5723553-TR-57	TRANSFORMADOR	9,05	1	9,05
04-20222341248332/1-1-04-20222341248332/1-11	52-3508-DJ-52	DISJUNTOR	1,10	1023	1125,30
04-20222341248332/1-1-04-20222341248332/1-11	52-3508-DJ-52	DISJUNTOR	1,10	340	374,00
04-20222341246710/1-1-04-20222341246710/1-13	C790032-CH-79	RELIGADOR	3,93	12	47,20
04-20222341248332/1-1-04-20222341248332/1-11	52-3508-DJ-52	DISJUNTOR	1,10	39	42,90
04-20222341246710/1-1-04-20222341246710/1-4	C790032-CH-79	RELIGADOR	1,87	322	601,07
04-20222341246710/1-1-04-20222341246710/1-14	C790032-CH-79	RELIGADOR	4,02	1	4,02
04-20222341246710/1-1-04-20222341246710/1-6	C790032-CH-79	RELIGADOR	2,02	1	2,02
04-20222341248332/1-1-04-20222341248332/1-3	52-3508-DJ-52	DISJUNTOR	0,03	2341	78,03

Número da Ordem	Equipamento	Tipo de equipamento	Duração (h)	Total de Clientes	CHI Calc
04-20222341248332/1-1-04-20222341248332/1-6	52-3508-DJ-52	DISJUNTOR	0,78	48	37,60
04-20222341676669/1-1-04-20222341703550/1-6	C4313-3-CH-03	CHAVE FUSÍVEL/RELIGADORA	8,98	5	44,92
04-20222341272311/1-1-04-20222341272311/1-2	C0994-4-CH-33	CHAVE FUSÍVEL/RELIGADORA	5,97	119	710,03
04-20222341261376/1-6-04-20222341261376/1-7	C2140-2-CH-88	CHAVE FACA	5,80	27	156,60
04-20222341261376/1-1-04-20222341261376/1-2	C2140-2-CH-88	CHAVE FACA	0,05	825	41,25
04-20222341261376/1-6-04-20222341261376/1-4	C2140-2-CH-88	CHAVE FACA	3,75	219	821,25
04-20222341694735/1-2-04-20222341694735/1-1	570111015-TR-57	TRANSFORMADOR	6,05	1	6,05
04-20222341717961/1-2-04-20222341717961/1-1	570877029-TR-17	TRANSFORMADOR	7,70	1	7,70
04-20222341261185/1-1-04-20222341261185/1-3	V790042-CH-79	RELIGADOR	0,70	26	18,20
04-20222341261185/1-1-04-20222341261185/1-4	V790042-CH-79	RELIGADOR	2,17	102	221,00
04-20222341314206/1-1-04-20222341314206/1-4	C3492-6-CH-33	CHAVE FUSÍVEL/RELIGADORA	7,27	23	167,13
04-20222341314206/1-1-04-20222341314206/1-3	C3492-6-CH-33	CHAVE FUSÍVEL/RELIGADORA	6,07	5	30,33
04-20222341263298/1-0-04-20222341263298/1-0	UNIDADE CONSUMIDORA	ISOLADO	0,97	1	0,97
04-20222341266833/1-1-04-20222341266833/1-2	573049001-TR-57	TRANSFORMADOR	4,87	58	282,27
04-20222341482056/1-1-04-20222341482056/1-2	C11277-1-CH-03	CHAVE FUSÍVEL/RELIGADORA	3,48	8	27,87
04-20222341678882/1-1-04-20222341678882/1-2	C0303-8-CH-33	CHAVE FUSÍVEL/RELIGADORA	3,63	53	192,57

Número da Ordem	Equipamento	Tipo de equipamento	Duração (h)	Total de Clientes	CHI Calc
04-20222341311827/1-1-04-20222341311827/1-2	V0797-3-CH-33	CHAVE FUSÍVEL/RELIGADORA	1,12	80	89,33
04-20222341267568/1-0-04-20222341267568/1-0	UNIDADE CONSUMIDORA	ISOLADO	0,93	1	0,93
04-20222341267693/1-0-04-20222341267693/1-0	UNIDADE CONSUMIDORA	ISOLADO	3,13	1	3,13
04-20222341680295/1-1-04-20222341680295/1-2	C4293-7-CH-03	CHAVE FUSÍVEL/RELIGADORA	4,78	14	66,97
04-20222341271164/1-0-04-20222341271164/1-0	UNIDADE CONSUMIDORA	ISOLADO	0,80	1	0,80
04-20222341311052/1-1-04-20222341311052/1-2	570006010-TR-17	TRANSFORMADOR	2,08	75	156,25
04-20222341681804/1-2-04-20222341681804/1-1	C2559-3-CH-03	CHAVE FUSÍVEL/RELIGADORA	5,72	33	188,65
04-20222341318974/1-1-04-20222341318974/1-2	V1515-6-CH-33	CHAVE FUSÍVEL/RELIGADORA	3,50	26	91,00
04-20222341278036/1-1-04-20222341278036/1-3	V790037-CH-79	RELIGADOR	0,50	2593	1296,50
04-20222341278036/1-1-04-20222341278036/1-4	V790037-CH-79	RELIGADOR	3,63	10	36,33
04-20222341280833/1-0-04-20222341280833/1-0	UNIDADE CONSUMIDORA	ISOLADO	4,70	1	4,70
04-20222341283654/1-0-04-20222341283654/1-0	UNIDADE CONSUMIDORA	ISOLADO	2,75	1	2,75
04-20222341284304/1-0-04-20222341284304/1-0	UNIDADE CONSUMIDORA	ISOLADO	2,58	1	2,58
04-20222341283657/1-0-04-20222341283657/1-0	UNIDADE CONSUMIDORA	ISOLADO	3,65	1	3,65
04-20222341456912/1-1-04-20222341456912/1-2	V11954-CH-03	CHAVE FUSÍVEL/RELIGADORA	2,67	109	290,67
04-20222341285547/1-0-04-20222341285547/1-0	UNIDADE CONSUMIDORA	ISOLADO	2,05	1	2,05

Número da Ordem	Equipamento	Tipo de equipamento	Duração (h)	Total de Clientes	CHI Calc
04-20222341286900/1-0-04-20222341286900/1-0	UNIDADE CONSUMIDORA	ISOLADO	1,18	1	1,18
04-20222341497840/1-2-04-20222341497840/1-1	C7138-1-CH-31	CHAVE FUSÍVEL/RELIGADORA	3,65	2	7,30
04-20222341345285/1-1-04-20222341345285/1-2	C3776-2-CH-03	CHAVE FUSÍVEL/RELIGADORA	3,83	104	398,67
04-20222341733155/1-2-04-20222341733155/1-1	572621016-TR-17	TRANSFORMADOR	7,12	1	7,12
04-20222341289331/1-0-04-20222341289331/1-0	UNIDADE CONSUMIDORA	ISOLADO	2,28	1	2,28
04-20222341428628/1-1-04-20222341428628/1-2	V3033-1-CH-03	CHAVE FUSÍVEL/RELIGADORA	1,75	2	3,50
04-20222341312079/1-5-04-20222341312079/1-4	413899394-FT-01	CONDUTOR	2,13	419	893,87
04-20222341411802/1-1-04-20222341411802/1-2	V6556-7-CH-03	CHAVE FUSÍVEL/RELIGADORA	1,93	7	13,53
04-20222341294393/1-0-04-20222341294393/1-0	UNIDADE CONSUMIDORA	ISOLADO	1,13	1	1,13
04-20222341291447/1-0-04-20222341291447/1-0	UNIDADE CONSUMIDORA	ISOLADO	0,97	1	0,97
04-20222341297777/1-0-04-20222341297777/1-0	UNIDADE CONSUMIDORA	ISOLADO	2,73	1	2,73
04-20222341411933/1-1-04-20222341411933/1-2	57-2630-TR-57	TRANSFORMADOR	1,70	83	141,10
04-20222341411832/1-3-04-20222341411832/1-4	V10893-7-CH-03	CHAVE FUSÍVEL/RELIGADORA	1,75	7	12,25
04-20222341678432/1-2-04-20222341678432/1-1	V1500-3-CH-33	CHAVE FUSÍVEL/RELIGADORA	3,67	16	58,67
04-20222341314268/1-3-04-20222341314268/1-2	V8391-5A-CH-03	CHAVE FUSÍVEL/RELIGADORA	2,25	104	234,00
04-20222341314399/1-2-04-20222341314399/1-1	V7352-8-CH-03	CHAVE FUSÍVEL/RELIGADORA	2,43	48	116,80

Número da Ordem	Equipamento	Tipo de equipamento	Duração (h)	Total de Clientes	CHI Calc
04-20222341311337/1-0-04-20222341311337/1-0	UNIDADE CONSUMIDORA	ISOLADO	2,95	1	2,95
04-20222341715774/1-2-04-20222341715774/1-1	570790013-TR-17	TRANSFORMADOR	5,73	1	5,73
04-20222341495730/1-2-04-20222341495730/1-1	V6321-4-CH-33	CHAVE FUSÍVEL/RELIGADORA	2,92	44	128,33
04-20222341486790/1-1-04-20222341486790/1-2	0313909-CH-03	CHAVE FUSÍVEL/RELIGADORA	3,68	42	154,70
04-20222341687342/1-2-04-20222341687342/1-1	V10323-4-CH-31	CHAVE FUSÍVEL/RELIGADORA	3,98	3	11,95
04-20222341703550/1-1-04-20222341703550/1-6	C790109-CH-79	RELIGADOR	7,20	325	2340,00
04-20222341703550/1-1-04-20222341703550/1-3	C790109-CH-79	RELIGADOR	6,33	295	1868,33
04-20222341703550/1-1-04-20222341703550/1-5	C790109-CH-79	RELIGADOR	7,78	5	38,92
04-20222341312781/1-0-04-20222341312781/1-0	UNIDADE CONSUMIDORA	ISOLADO	3,98	1	3,98
04-20222341671801/1-2-04-20222341671801/1-3	V7158-0-CH-03	CHAVE FUSÍVEL/RELIGADORA	3,17	3	9,50
04-20222341345571/1-2-04-20222341345571/1-1	V7125-9-CH-33	CHAVE FUSÍVEL/RELIGADORA	2,07	25	51,67
04-20222341313921/1-0-04-20222341313921/1-0	UNIDADE CONSUMIDORA	ISOLADO	1,85	1	1,85
04-20222341314094/1-0-04-20222341314094/1-0	UNIDADE CONSUMIDORA	ISOLADO	1,53	1	1,53
04-20222340895696/1-2-04-20222340895696/1-3	V3929-9-CH-03	CHAVE FUSÍVEL/RELIGADORA	1,73	69	119,60
04-20222341346405/1-2-04-20222341346405/1-1	570171001-TR-57	TRANSFORMADOR	3,95	83	327,85
04-20222341314847/1-0-04-20222341314847/1-0	UNIDADE CONSUMIDORA	ISOLADO	6,67	1	6,67

Número da Ordem	Equipamento	Tipo de equipamento	Duração (h)	Total de Clientes	CHI Calc
04-20222341712359/1-2-04-20222341712359/1-1	V7098-8-CH-03	CHAVE FUSÍVEL/RELIGADORA	4,70	15	70,50
04-20222341706480/1-2-04-20222341706480/1-1	571520016-TR-17	TRANSFORMADOR	4,87	1	4,87
04-20222341532236/1-1-04-20222341532236/1-2	V11003-1-CH-03	CHAVE FUSÍVEL/RELIGADORA	2,85	1	2,85
04-20222341321123/1-2-04-20222341321123/1-1	V7554-0-CH-33	CHAVE FUSÍVEL/RELIGADORA	1,72	104	178,53
04-20222341701560/1-2-04-20222341701560/1-1	571712-TR-57	TRANSFORMADOR	4,42	7	30,92
04-20222341735279/1-2-04-20222341735279/1-1	C3496-7-CH-03	CHAVE FUSÍVEL/RELIGADORA	6,87	8	54,93
04-20222341318308/1-0-04-20222341318308/1-0	UNIDADE CONSUMIDORA	ISOLADO	1,68	1	1,68
04-20222341318440/1-0-04-20222341318440/1-0	UNIDADE CONSUMIDORA	ISOLADO	2,77	1	2,77
04-20222341318605/1-0-04-20222341318605/1-0	UNIDADE CONSUMIDORA	ISOLADO	1,47	1	1,47
04-20222341318922/1-0-04-20222341318922/1-0	UNIDADE CONSUMIDORA	ISOLADO	2,90	1	2,90
04-20222341319597/1-0-04-20222341319597/1-0	UNIDADE CONSUMIDORA	ISOLADO	2,13	1	2,13
04-20222341319814/1-0-04-20222341319814/1-0	UNIDADE CONSUMIDORA	ISOLADO	2,53	1	2,53
04-20222370236840/1-0-04-20222370236840/1-0	UNIDADE CONSUMIDORA	ISOLADO	1,53	1	1,53
04-20222341320617/1-0-04-20222341320617/1-0	UNIDADE CONSUMIDORA	ISOLADO	2,93	1	2,93
04-20222341320701/1-0-04-20222341320701/1-0	UNIDADE CONSUMIDORA	ISOLADO	3,37	1	3,37
04-20222341320666/1-0-04-20222341320666/1-0	UNIDADE CONSUMIDORA	ISOLADO	0,93	1	0,93

Número da Ordem	Equipamento	Tipo de equipamento	Duração (h)	Total de Clientes	CHI Calc
04-20222341320705/1-0-04-20222341320705/1-0	UNIDADE CONSUMIDORA	ISOLADO	1,60	1	1,60
04-20222341729694/1-2-04-20222341729694/1-1	C3434-8-CH-03	CHAVE FUSÍVEL/RELIGADORA	6,08	4	24,33
04-20222341703406/1-2-04-20222341703406/1-1	V2413-3-CH-03	CHAVE FUSÍVEL/RELIGADORA	4,13	1	4,13
04-20222341676111/1-2-04-20222341676111/1-1	V4530-3-CH-03	CHAVE FUSÍVEL/RELIGADORA	4,52	23	103,88
04-20222341322004/1-0-04-20222341322004/1-0	UNIDADE CONSUMIDORA	ISOLADO	5,65	1	5,65
04-20222341324238/1-0-04-20222341324238/1-0	UNIDADE CONSUMIDORA	ISOLADO	3,22	1	3,22
04-20222341324342/1-0-04-20222341324342/1-0	UNIDADE CONSUMIDORA	ISOLADO	1,25	1	1,25
04-20222341678575/1-2-04-20222341678575/1-1	V4953-7-CH-03	CHAVE FUSÍVEL/RELIGADORA	1,45	1	1,45
04-20222341324617/1-0-04-20222341324617/1-0	UNIDADE CONSUMIDORA	ISOLADO	2,02	1	2,02
04-20222341695473/1-1-04-20222341695473/1-2	V1288-1-CH-03	CHAVE FUSÍVEL/RELIGADORA	2,53	6	15,20
04-20222341345019/1-0-04-20222341345019/1-0	UNIDADE CONSUMIDORA	ISOLADO	0,82	1	0,82
04-20222341345545/1-0-04-20222341345545/1-0	UNIDADE CONSUMIDORA	ISOLADO	0,87	1	0,87
04-20222341675873/1-1-04-20222341675873/1-2	C57136-CH-03	CHAVE FUSÍVEL/RELIGADORA	2,37	3	7,10
04-20222341205805/1-3-04-20222341205805/1-4	C12763-9-CH-88	CHAVE FACA	0,20	756	151,20
04-20222341501957/1-2-04-20222341501957/1-1	C4396-8-CH-03	CHAVE FUSÍVEL/RELIGADORA	4,77	41	195,43
04-20222341703110/1-2-04-20222341703110/1-1	5720167-TR-57	TRANSFORMADOR	3,47	5	17,33

Número da Ordem	Equipamento	Tipo de equipamento	Duração (h)	Total de Clientes	CHI Calc
04-20222341347853/1-0-04-20222341347853/1-0	UNIDADE CONSUMIDORA	ISOLADO	2,48	1	2,48
04-20222341348032/1-0-04-20222341348032/1-0	UNIDADE CONSUMIDORA	ISOLADO	3,38	1	3,38
04-20222341347883/1-0-04-20222341347883/1-0	UNIDADE CONSUMIDORA	ISOLADO	2,18	1	2,18
04-20222341348281/1-0-04-20222341348281/1-0	UNIDADE CONSUMIDORA	ISOLADO	1,65	1	1,65
04-20222341715984/1-2-04-20222341715984/1-1	V3297-0-CH-03	CHAVE FUSÍVEL/RELIGADORA	4,42	1	4,42
04-20222341716256/1-1-04-20222341716256/1-11	URP-139-CH-03	CHAVE FUSÍVEL/RELIGADORA	10,30	37	381,10
04-20222341716256/1-1-04-20222341716256/1-8	URP-139-CH-03	CHAVE FUSÍVEL/RELIGADORA	4,62	8	36,93
04-20222341504967/1-2-04-20222341504967/1-1	570027009-TR-17	TRANSFORMADOR	1,70	4	6,80
04-20222341348922/1-0-04-20222341348922/1-0	UNIDADE CONSUMIDORA	ISOLADO	1,05	1	1,05
04-20222341349004/1-0-04-20222341349004/1-0	UNIDADE CONSUMIDORA	ISOLADO	1,83	1	1,83
04-20222341403208/1-0-04-20222341403208/1-0	UNIDADE CONSUMIDORA	ISOLADO	2,17	1	2,17
04-20222341686680/1-2-04-20222341686680/1-1	V2926-6-CH-33	CHAVE FUSÍVEL/RELIGADORA	2,25	31	69,75
04-20222341387554/1-1-04-20222341387554/1-3	04-52-02-DJ-52	DISJUNTOR	0,55	1993	1096,15
04-20222341387554/1-1-04-20222341387554/1-7	04-52-02-DJ-52	DISJUNTOR	1,38	1276	1765,13
04-20222341499112/1-2-04-20222341499112/1-1	V6431-1-CH-33	CHAVE FUSÍVEL/RELIGADORA	1,50	32	48,00

Número da Ordem	Equipamento	Tipo de equipamento	Duração (h)	Total de Clientes	CHI Calc
04-20222341387554/1-1-04-20222341387554/1-5	04-52-02-DJ-52	DISJUNTOR	0,97	1302	1258,60
04-20222341675922/1-1-04-20222341675922/1-2	URP-407-CH-03	CHAVE FUSÍVEL/RELIGADORA	1,82	7	12,72
04-20222341688302/1-2-04-20222341688302/1-1	C4439-6-CH-03	CHAVE FUSÍVEL/RELIGADORA	2,17	7	15,17
04-20222341702785/1-3-04-20222341702785/1-2	VFU15-204-CH-03	CHAVE FUSÍVEL/RELIGADORA	3,12	4	12,47
04-20222341497864/1-2-04-20222341497864/1-1	N0082-8-CH-33	CHAVE FUSÍVEL/RELIGADORA	1,35	22	29,70
04-20222341727769/1-2-04-20222341727769/1-1	V7065-7-CH-03	CHAVE FUSÍVEL/RELIGADORA	4,87	14	68,13
04-20222341712279/1-2-04-20222341712279/1-1	C12024-6-CH-03	CHAVE FUSÍVEL/RELIGADORA	3,48	14	48,77
04-20222341686405/1-2-04-20222341686405/1-1	57-5094-TR-17	TRANSFORMADOR	1,93	2	3,87
04-20222341682094/1-2-04-20222341682094/1-1	57-7646-TR-17	TRANSFORMADOR	1,90	1	1,90
04-20222341435164/1-0-04-20222341435164/1-0	UNIDADE CONSUMIDORA	ISOLADO	1,70	1	1,70
04-20222341435226/1-0-04-20222341435226/1-0	UNIDADE CONSUMIDORA	ISOLADO	1,18	1	1,18
04-20222341712031/1-2-04-20222341712031/1-1	0320908-CH-03	CHAVE FUSÍVEL/RELIGADORA	3,12	10	31,17
04-20222341441067/1-0-04-20222341441067/1-0	UNIDADE CONSUMIDORA	ISOLADO	1,57	1	1,57
04-20222341456469/1-2-04-20222341456469/1-1	CTG-3-TR-57	TRANSFORMADOR	1,65	106	174,90
04-20222341448725/1-0-04-20222341448725/1-0	UNIDADE CONSUMIDORA	ISOLADO	1,28	1	1,28
04-20222341684543/1-3-04-20222341684543/1-2	57-0427-TR-57	TRANSFORMADOR	1,80	59	106,20

Número da Ordem	Equipamento	Tipo de equipamento	Duração (h)	Total de Clientes	CHI Calc
04-20222341449097/1-0-04-20222341449097/1-0	UNIDADE CONSUMIDORA	ISOLADO	1,18	1	1,18
04-20222341454697/1-0-04-20222341454697/1-0	UNIDADE CONSUMIDORA	ISOLADO	1,27	1	1,27
04-20222341743700/1-2-04-20222341743700/1-1	X405624518-CH-31	CHAVE FUSÍVEL/RELIGADORA	6,03	5	30,17
04-20222341671711/1-1-04-20222341671711/1-2	V4595-7-CH-03	CHAVE FUSÍVEL/RELIGADORA	1,05	4	4,20
04-20222341716280/1-1-04-20222341716280/1-2	57-2441-TR-57	TRANSFORMADOR	3,50	35	122,50
04-20222341697739/1-2-04-20222341697739/1-1	V8265-2-CH-33	CHAVE FUSÍVEL/RELIGADORA	1,92	12	23,00
04-20222341474888/1-0-04-20222341474888/1-0	UNIDADE CONSUMIDORA	ISOLADO	1,48	1	1,48
04-20222341695076/1-2-04-20222341695076/1-1	037311-CH-03	CHAVE FUSÍVEL/RELIGADORA	3,10	12	37,20
04-20222341701536/1-2-04-20222341701536/1-1	N1515-6-CH-03	CHAVE FUSÍVEL/RELIGADORA	1,70	55	93,50
04-20222341708414/1-2-04-20222341708414/1-1	0314511-CH-03	CHAVE FUSÍVEL/RELIGADORA	2,40	3	7,20
04-20222341261376/1-5-04-20222341261376/1-7	C2140-2-CH-88	CHAVE FACA	1,67	1	1,67
04-20222341708459/1-2-04-20222341708459/1-1	5725521-TR-57	TRANSFORMADOR	2,62	13	34,02
04-20222341480941/1-0-04-20222341480941/1-0	UNIDADE CONSUMIDORA	ISOLADO	1,13	1	1,13
04-20222341481445/1-0-04-20222341481445/1-0	UNIDADE CONSUMIDORA	ISOLADO	3,45	1	3,45
04-20222341481457/1-0-04-20222341481457/1-0	UNIDADE CONSUMIDORA	ISOLADO	1,38	1	1,38
04-20222341486099/1-0-04-20222341486099/1-0	UNIDADE CONSUMIDORA	ISOLADO	1,12	1	1,12

Número da Ordem	Equipamento	Tipo de equipamento	Duração (h)	Total de Clientes	CHI Calc
04-20222341712579/1-2-04-20222341712579/1-1	V2115-4-CH-03	CHAVE FUSÍVEL/RELIGADORA	2,82	15	42,25
04-20222341488473/1-1-04-20222341488473/1-2	V0499-2-CH-03	CHAVE FUSÍVEL/RELIGADORA	4,17	1	4,17
04-20222341708734/1-2-04-20222341708734/1-1	V2269-0-CH-03	CHAVE FUSÍVEL/RELIGADORA	2,42	10	24,17
04-20222341487178/1-0-04-20222341487178/1-0	UNIDADE CONSUMIDORA	ISOLADO	1,00	1	1,00
04-20222341710010/1-2-04-20222341710010/1-1	PP4976-TR-26	TRANSFORMADOR	2,17	1	2,17
04-20222341488481/1-0-04-20222341488481/1-0	UNIDADE CONSUMIDORA	ISOLADO	1,27	1	1,27
04-20222341505057/1-1-04-20222341505057/1-2	570702028-TR-57	TRANSFORMADOR	3,22	61	196,22
04-20222341498574/1-0-04-20222341498574/1-0	UNIDADE CONSUMIDORA	ISOLADO	2,07	1	2,07
04-20222341500473/1-0-04-20222341500473/1-0	UNIDADE CONSUMIDORA	ISOLADO	2,20	1	2,20
04-20222341705455/1-2-04-20222341705455/1-1	V7095-4-CH-03	CHAVE FUSÍVEL/RELIGADORA	1,65	1	1,65
04-20222341707681/1-2-04-20222341707681/1-1	R-0269-TR-17	TRANSFORMADOR	1,88	2	3,77
04-20222341712309/1-2-04-20222341712309/1-1	570413009-TR-17	TRANSFORMADOR	1,83	2	3,67
04-20222342087503/1-2-04-20222342087503/1-1	5723814-TR-57	TRANSFORMADOR	15,27	1	15,27
04-20222341718668/1-2-04-20222341718668/1-1	R-0629-TR-17	TRANSFORMADOR	2,68	1	2,68
04-20222341688266/1-2-04-20222341688266/1-1	V6582-2-CH-03	CHAVE FUSÍVEL/RELIGADORA	0,60	11	6,60
04-20222341705145/1-2-04-20222341705145/1-1	C570686013-CH-03	CHAVE FUSÍVEL/RELIGADORA	1,33	2	2,67

Número da Ordem	Equipamento	Tipo de equipamento	Duração (h)	Total de Clientes	CHI Calc
04-20222341674893/1-0-04-20222341674893/1-0	UNIDADE CONSUMIDORA	ISOLADO	1,38	1	1,38
04-20222341876377/1-3-04-20222341876377/1-1	B573432-TR-57	TRANSFORMADOR	10,47	70	732,67
04-20222341700587/1-2-04-20222341700587/1-1	57-4893-TR-57	TRANSFORMADOR	0,83	1	0,83
04-20222341677360/1-0-04-20222341677360/1-0	UNIDADE CONSUMIDORA	ISOLADO	3,28	1	3,28
04-20222341716193/1-2-04-20222341716193/1-1	C7021-9-CH-03	CHAVE FUSÍVEL/RELIGADORA	1,78	1	1,78
04-20222341697152/1-4-04-20222341697152/1-2	N570860-TR-57	TRANSFORMADOR	0,47	1	0,47
04-20222341706214/1-3-04-20222341706214/1-1	N2051-1-CH-03	CHAVE FUSÍVEL/RELIGADORA	0,60	3	1,80
04-20222341706214/1-3-04-20222341706214/1-2	N2051-1-CH-03	CHAVE FUSÍVEL/RELIGADORA	1,12	1	1,12
04-20222341716256/1-5-04-20222341716256/1-7	URP-139-CH-03	CHAVE FUSÍVEL/RELIGADORA	0,32	85	26,92
04-20222341687267/1-0-04-20222341687267/1-0	UNIDADE CONSUMIDORA	ISOLADO	6,35	1	6,35
04-20222341687090/1-0-04-20222341687090/1-0	UNIDADE CONSUMIDORA	ISOLADO	1,62	1	1,62
04-20222341693932/1-0-04-20222341693932/1-0	UNIDADE CONSUMIDORA	ISOLADO	2,55	1	2,55
04-20222341688448/1-0-04-20222341688448/1-0	UNIDADE CONSUMIDORA	ISOLADO	2,48	1	2,48
04-20222341696465/1-1-04-20222341696465/1-2	V6634-1-CH-33	CHAVE FUSÍVEL/RELIGADORA	2,70	15	40,50
04-20222341696139/1-0-04-20222341696139/1-0	UNIDADE CONSUMIDORA	ISOLADO	5,22	1	5,22
04-20222341696998/1-0-04-20222341696998/1-0	UNIDADE CONSUMIDORA	ISOLADO	3,27	1	3,27

Número da Ordem	Equipamento	Tipo de equipamento	Duração (h)	Total de Clientes	CHI Calc
04-20222341732811/1-2-04-20222341732811/1-1	V1087-6-CH-03	CHAVE FUSÍVEL/RELIGADORA	2,47	2	4,93
04-20222341697836/1-0-04-20222341697836/1-0	UNIDADE CONSUMIDORA	ISOLADO	1,52	1	1,52
04-20222341699096/1-1-04-20222341699096/1-4	034939-CH-33	CHAVE FUSÍVEL/RELIGADORA	1,28	20	25,67
04-20222341699096/1-1-04-20222341699096/1-14	034939-CH-33	CHAVE FUSÍVEL/RELIGADORA	11,12	7	77,82
04-20222341699096/1-1-04-20222341699096/1-6	034939-CH-33	CHAVE FUSÍVEL/RELIGADORA	2,05	201	412,05
04-20222341699096/1-1-04-20222341699096/1-8	034939-CH-33	CHAVE FUSÍVEL/RELIGADORA	3,72	224	832,53
04-20222341724170/1-1-04-20222341724170/1-6	MRP-49-CH-03	CHAVE FUSÍVEL/RELIGADORA	17,47	1	17,47
04-20222341728392/1-2-04-20222341728392/1-1	N573265-TR-57	TRANSFORMADOR	1,93	1	1,93
04-20222341738423/1-2-04-20222341738423/1-1	C4439-6-CH-03	CHAVE FUSÍVEL/RELIGADORA	2,53	7	17,73
04-20222341706504/1-2-04-20222341706504/1-1	B0340-0-CH-33	CHAVE FUSÍVEL/RELIGADORA	0,88	256	226,13
04-20222341742638/1-2-04-20222341752307/1-2	PP1594-TR-17	TRANSFORMADOR	3,80	1	3,80
04-20222341701235/1-0-04-20222341701235/1-0	UNIDADE CONSUMIDORA	ISOLADO	2,85	1	2,85
04-20222341702940/1-0-04-20222341702940/1-0	UNIDADE CONSUMIDORA	ISOLADO	1,60	1	1,60
04-20222341702947/1-0-04-20222341702947/1-0	UNIDADE CONSUMIDORA	ISOLADO	12,23	1	12,23
04-20222341703207/1-0-04-20222341703207/1-0	UNIDADE CONSUMIDORA	ISOLADO	3,42	1	3,42

Número da Ordem	Equipamento	Tipo de equipamento	Duração (h)	Total de Clientes	CHI Calc
04-20222341723489/1-1-04-20222341723489/1-2	571201020-TR-57	TRANSFORMADOR	1,10	19	20,90
04-20222341729894/1-1-04-20222341729894/1-2	57-4557-TR-57	TRANSFORMADOR	7,55	1	7,55
04-20222341706268/1-0-04-20222341706268/1-0	UNIDADE CONSUMIDORA	ISOLADO	8,02	1	8,02
04-20222341706805/1-2-04-20222341706805/1-4	034128-CH-03	CHAVE FUSÍVEL/RELIGADORA	3,62	24	86,80
04-20222341705205/1-0-04-20222341705205/1-0	UNIDADE CONSUMIDORA	ISOLADO	1,68	1	1,68
04-20222341717151/1-2-04-20222341717151/1-1	035208-CH-33	CHAVE FUSÍVEL/RELIGADORA	7,35	88	646,80
04-20222341746955/1-2-04-20222341746955/1-1	570276013-TR-57	TRANSFORMADOR	3,10	1	3,10
04-20222341752765/1-2-04-20222341752765/1-1	N1778-0-CH-03	CHAVE FUSÍVEL/RELIGADORA	4,68	3	14,05
04-20222341912786/1-2-04-20222341912786/1-1	5722913-TR-57	TRANSFORMADOR	9,23	3	27,70
04-20222341707316/1-0-04-20222341707316/1-0	UNIDADE CONSUMIDORA	ISOLADO	2,05	1	2,05
04-20222341772833/1-2-04-20222341772833/1-1	V1500-3-CH-33	CHAVE FUSÍVEL/RELIGADORA	4,62	16	73,87
04-20222369385660/1-0-04-20222369385660/1-0	UNIDADE CONSUMIDORA	ISOLADO	1,37	1	1,37
04-20222341708636/1-0-04-20222341708636/1-0	UNIDADE CONSUMIDORA	ISOLADO	1,22	1	1,22
04-20222341781031/1-2-04-20222341781031/1-1	334985-CH-33	CHAVE FUSÍVEL/RELIGADORA	4,68	84	393,40
04-20222341709971/1-0-04-20222341709971/1-0	UNIDADE CONSUMIDORA	ISOLADO	2,45	1	2,45
04-20222341709965/1-0-04-20222341709965/1-0	UNIDADE CONSUMIDORA	ISOLADO	3,13	1	3,13

Número da Ordem	Equipamento	Tipo de equipamento	Duração (h)	Total de Clientes	CHI Calc
04-20222341746906/1-2-04-20222341746906/1-1	571712-TR-57	TRANSFORMADOR	2,65	7	18,55
04-20222341832887/1-2-04-20222341832887/1-1	0311535-CH-03	CHAVE FUSÍVEL/RELIGADORA	5,60	2	11,20
04-20222341837430/1-2-04-20222341837430/1-1	TBP201/202-TR-56	TRANSFORMADOR	6,47	1	6,47
04-20222341772797/1-1-04-20222341772797/1-6	0310192-CH-03	CHAVE FUSÍVEL/RELIGADORA	13,75	30	412,50
04-20222341716825/1-1-04-20222341716825/1-7	B790142-CH-79	RELIGADOR	4,27	187	797,87
04-20222341716825/1-1-04-20222341716825/1-5	B790142-CH-79	RELIGADOR	1,42	400	566,67
04-20222341716720/1-0-04-20222341716720/1-0	UNIDADE CONSUMIDORA	ISOLADO	3,37	1	3,37
04-20222341717106/1-0-04-20222341717106/1-0	UNIDADE CONSUMIDORA	ISOLADO	2,90	1	2,90
04-20222341717749/1-0-04-20222341717749/1-0	UNIDADE CONSUMIDORA	ISOLADO	4,78	1	4,78
04-20222341752377/1-2-04-20222341752377/1-1	V0007-6-CH-33	CHAVE FUSÍVEL/RELIGADORA	2,40	3	7,20
04-20222341719404/1-0-04-20222341719404/1-0	UNIDADE CONSUMIDORA	ISOLADO	4,32	1	4,32
04-20222341718021/1-0-04-20222341718021/1-0	UNIDADE CONSUMIDORA	ISOLADO	1,80	1	1,80
04-20222341737832/1-2-04-20222341737832/1-1	57-4048-TR-17	TRANSFORMADOR	1,45	4	5,80
04-20222341725970/1-1-04-20222341725970/1-2	0311300-CH-03	CHAVE FUSÍVEL/RELIGADORA	5,45	51	277,95
04-20222342086265/1-2-04-20222342086265/1-1	572438-TR-57	TRANSFORMADOR	11,67	47	548,33
04-20222341719394/1-0-04-20222341719394/1-0	UNIDADE CONSUMIDORA	ISOLADO	4,38	1	4,38

Número da Ordem	Equipamento	Tipo de equipamento	Duração (h)	Total de Clientes	CHI Calc
04-20222341719465/1-0-04-20222341719465/1-0	UNIDADE CONSUMIDORA	ISOLADO	3,85	1	3,85
04-20222341719416/1-0-04-20222341719416/1-0	UNIDADE CONSUMIDORA	ISOLADO	0,97	1	0,97
04-20222341759382/1-2-04-20222341759382/1-1	57-6323-TR-57	TRANSFORMADOR	2,72	1	2,72
04-20222341719062/1-0-04-20222341719062/1-0	UNIDADE CONSUMIDORA	ISOLADO	2,92	1	2,92
04-20222341726624/1-2-04-20222341726624/1-1	N0275-8-CH-03	CHAVE FUSÍVEL/RELIGADORA	1,40	57	79,80
04-20222341774295/1-2-04-20222341774295/1-1	URP-407-CH-03	CHAVE FUSÍVEL/RELIGADORA	3,60	7	25,20
04-20222341725266/1-0-04-20222341725266/1-0	UNIDADE CONSUMIDORA	ISOLADO	3,30	1	3,30
04-20222341729273/1-2-04-20222341729273/1-1	0317147-CH-03	CHAVE FUSÍVEL/RELIGADORA	2,12	7	14,82
04-20222341731590/1-2-04-20222341731590/1-1	RP0789-CH-03	CHAVE FUSÍVEL/RELIGADORA	1,58	224	354,67
04-20222341726546/1-0-04-20222341726546/1-0	UNIDADE CONSUMIDORA	ISOLADO	1,75	1	1,75
04-20222370231355/1-0-04-20222370231355/1-0	UNIDADE CONSUMIDORA	ISOLADO	2,22	1	2,22
04-20222341752307/1-1-04-20222341752307/1-2	3328021-CH-33	CHAVE FUSÍVEL/RELIGADORA	1,95	165	321,75
04-20222341727820/1-0-04-20222341727820/1-0	UNIDADE CONSUMIDORA	ISOLADO	1,00	1	1,00
04-20222341728431/1-0-04-20222341728431/1-0	UNIDADE CONSUMIDORA	ISOLADO	7,28	1	7,28
04-20222341729875/1-0-04-20222341729875/1-0	UNIDADE CONSUMIDORA	ISOLADO	2,25	1	2,25
04-20222341843389/1-2-04-20222341843389/1-1	0316784-CH-03	CHAVE FUSÍVEL/RELIGADORA	6,78	5	33,92

Número da Ordem	Equipamento	Tipo de equipamento	Duração (h)	Total de Clientes	CHI Calc
04-20222341735692/1-0-04-20222341735692/1-0	UNIDADE CONSUMIDORA	ISOLADO	1,52	1	1,52
04-20222341781055/1-2-04-20222341781055/1-1	B573279-TR-17	TRANSFORMADOR	2,90	5	14,50
04-20222341781609/1-2-04-20222341781609/1-1	570188015-TR-57	TRANSFORMADOR	3,03	2	6,07
04-20222341737961/1-2-04-20222341737961/1-1	3326391-CH-33	CHAVE FUSÍVEL/RELIGADORA	2,08	263	547,92
04-20222341737110/1-0-04-20222341737110/1-0	UNIDADE CONSUMIDORA	ISOLADO	6,02	1	6,02
04-20222341737269/1-0-04-20222341737269/1-0	UNIDADE CONSUMIDORA	ISOLADO	5,67	1	5,67
04-20222341781585/1-1-04-20222341781585/1-2	V4169-0-CH-03	CHAVE FUSÍVEL/RELIGADORA	2,82	5	14,08
04-20222341737711/1-0-04-20222341737711/1-0	UNIDADE CONSUMIDORA	ISOLADO	4,65	1	4,65
04-20222341797783/1-2-04-20222341797783/1-1	C3509-7-CH-03	CHAVE FUSÍVEL/RELIGADORA	2,75	11	30,25
04-20222341765804/1-2-04-20222341765804/1-1	0311234-CH-03	CHAVE FUSÍVEL/RELIGADORA	1,43	75	107,50
04-20222341741954/1-1-04-20222341741954/1-2	574289-TR-57	TRANSFORMADOR	1,23	26	32,07
04-20222341836112/1-1-04-20222341836112/1-2	C4664-9-CH-31	CHAVE FUSÍVEL/RELIGADORA	3,42	2	6,83
04-20222341833357/1-2-04-20222341833357/1-1	5714387-TR-57	TRANSFORMADOR	3,18	8	25,47
04-20222341833845/1-2-04-20222341833845/1-1	V11521-3-CH-03	CHAVE FUSÍVEL/RELIGADORA	3,02	3	9,05
04-20222342136983/1-1-04-20222342136983/1-2	B790103-CH-79	RELIGADOR	11,65	1	11,65
04-20222341769466/1-2-04-20222341769466/1-1	0314787-CH-03	CHAVE FUSÍVEL/RELIGADORA	2,98	35	104,42

Número da Ordem	Equipamento	Tipo de equipamento	Duração (h)	Total de Clientes	CHI Calc
04-20222341838864/1-1-04-20222341838864/1-4	C2522-1-CH-03	CHAVE FUSÍVEL/RELIGADORA	5,75	3	17,25
04-20222341759230/1-1-04-20222341759230/1-3	C4184-8-CH-31	CHAVE FUSÍVEL/RELIGADORA	0,57	10	5,67
04-20222341781691/1-2-04-20222341781691/1-1	C570221009-CH-03	CHAVE FUSÍVEL/RELIGADORA	1,45	1	1,45
04-20222341774246/1-2-04-20222341774246/1-1	0310820-CH-03	CHAVE FUSÍVEL/RELIGADORA	0,78	32	25,07
04-20222341838303/1-2-04-20222341838303/1-1	5711856-TR-57	TRANSFORMADOR	3,25	13	42,25
04-20222341765883/1-0-04-20222341765883/1-0	UNIDADE CONSUMIDORA	ISOLADO	2,70	1	2,70
04-20222341842677/1-1-04-20222341842677/1-2	571894016-TR-17	TRANSFORMADOR	3,18	3	9,55
04-20222341716825/1-8-04-20222341716825/1-9	B790142-CH-79	RELIGADOR	0,02	400	6,67
04-20222341843537/1-2-04-20222341843537/1-1	N0371-5-CH-03	CHAVE FUSÍVEL/RELIGADORA	2,45	3	7,35
04-20222341835789/1-1-04-20222341835789/1-2	C7161-3-CH-03	CHAVE FUSÍVEL/RELIGADORA	0,93	54	50,40
04-20222342390324/1-2-04-20222342390324/1-1	0310960-CH-33	CHAVE FUSÍVEL/RELIGADORA	7,85	46	361,10
04-20222341699096/1-9-04-20222341699096/1-11	034939-CH-33	CHAVE FUSÍVEL/RELIGADORA	0,23	46	10,73
04-20222341838864/1-2-04-20222341838864/1-4	C2522-1-CH-03	CHAVE FUSÍVEL/RELIGADORA	1,78	4	7,13
04-20222341699096/1-9-04-20222341699096/1-17	034939-CH-33	CHAVE FUSÍVEL/RELIGADORA	3,45	6	20,70
04-20222342116136/1-2-04-20222342116136/1-1	C15129-CH-03	CHAVE FUSÍVEL/RELIGADORA	5,33	1	5,33

Número da Ordem	Equipamento	Tipo de equipamento	Duração (h)	Total de Clientes	CHI Calc
04-20222342082021/1-2-04-20222342082021/1-1	570845006-TR-57	TRANSFORMADOR	3,58	39	139,75
04-20222341699096/1-12-04-20222341699096/1-14	034939-CH-33	CHAVE FUSÍVEL/RELIGADORA	0,48	224	108,27
04-20222342433869/1-3-04-20222342433869/1-2	571899016-TR-57	TRANSFORMADOR	7,77	3	23,30
04-20222342080639/1-1-04-20222342080639/1-7	F3481-CH-03	CHAVE FUSÍVEL/RELIGADORA	4,72	175	825,42
04-20222342080396/1-0-04-20222342080396/1-0	UNIDADE CONSUMIDORA	ISOLADO	4,47	1	4,47
04-20222341699096/1-15-04-20222341699096/1-17	034939-CH-33	CHAVE FUSÍVEL/RELIGADORA	0,30	46	13,80
04-20222341699096/1-18-04-20222341699096/1-19	034939-CH-33	CHAVE FUSÍVEL/RELIGADORA	0,03	149	4,97
04-20222344101171/1-2-04-20222344101171/1-1	571700016-TR-57	TRANSFORMADOR	13,78	2	27,57
04-20222342081883/1-0-04-20222342081883/1-0	UNIDADE CONSUMIDORA	ISOLADO	3,50	1	3,50
04-20222342137229/1-2-04-20222342137229/1-1	B0685-8-CH-33	CHAVE FUSÍVEL/RELIGADORA	5,85	50	292,50
04-20222342082166/1-0-04-20222342082166/1-0	UNIDADE CONSUMIDORA	ISOLADO	1,07	1	1,07
04-20222344118264/1-2-04-20222344118264/1-1	C3563-4-CH-03	CHAVE FUSÍVEL/RELIGADORA	14,18	1	14,18
04-20222342082284/1-0-04-20222342082284/1-0	UNIDADE CONSUMIDORA	ISOLADO	5,18	1	5,18
04-20222342400064/1-1-04-20222342400064/1-2	X405647641-CH-03	CHAVE FUSÍVEL/RELIGADORA	5,20	1	5,20
04-20222342390464/1-8-04-20222342390464/1-3	331512-CH-33	CHAVE FUSÍVEL/RELIGADORA	2,37	5	11,83

Número da Ordem	Equipamento	Tipo de equipamento	Duração (h)	Total de Clientes	CHI Calc
04-20222342136911/1-2-04-20222342136911/1-1	572392-TR-37	TRANSFORMADOR	2,52	36	90,60
04-20222342083210/1-0-04-20222342083210/1-0	UNIDADE CONSUMIDORA	ISOLADO	2,52	1	2,52
04-20222342392257/1-2-04-20222342392257/1-1	C570717013-CH-03	CHAVE FUSÍVEL/RELIGADORA	3,75	3	11,25
04-20222342390550/1-2-04-20222342390550/1-1	579442-TR-57	TRANSFORMADOR	3,63	8	29,07
04-20222342390464/1-6-04-20222342390464/1-1	331512-CH-33	CHAVE FUSÍVEL/RELIGADORA	1,68	136	228,93
04-20222342390464/1-7-04-20222342390464/1-2	331512-CH-33	CHAVE FUSÍVEL/RELIGADORA	1,92	1	1,92
04-20222342390464/1-9-04-20222342390464/1-5	331512-CH-33	CHAVE FUSÍVEL/RELIGADORA	3,17	2	6,33
04-20222342390586/1-1-04-20222342390586/1-2	571621016-TR-57	TRANSFORMADOR	3,40	1	3,40
04-20222342395355/1-1-04-20222342395355/1-2	C3483-5-CH-03	CHAVE FUSÍVEL/RELIGADORA	2,93	8	23,47
04-20222342395355/1-1-04-20222342395355/1-4	C3483-5-CH-03	CHAVE FUSÍVEL/RELIGADORA	3,38	1	3,38
04-20222342683999/1-2-04-20222342683999/1-1	0315088-CH-03	CHAVE FUSÍVEL/RELIGADORA	5,78	20	115,67
04-20222342454545/1-2-04-20222342454545/1-1	C4945-2-CH-03	CHAVE FUSÍVEL/RELIGADORA	5,53	2	11,07
04-20222342086045/1-0-04-20222342086045/1-0	UNIDADE CONSUMIDORA	ISOLADO	3,98	1	3,98
04-20222342392910/1-2-04-20222342392910/1-1	N573212-TR-17	TRANSFORMADOR	2,63	1	2,63
04-20222342391532/1-1-04-20222342391532/1-2	0311535-CH-03	CHAVE FUSÍVEL/RELIGADORA	2,05	2	4,10
04-20222342393954/1-1-04-20222342393954/1-2	0321515-CH-03	CHAVE FUSÍVEL/RELIGADORA	2,70	5	13,50

Número da Ordem	Equipamento	Tipo de equipamento	Duração (h)	Total de Clientes	CHI Calc
04-20222342395667/1-1-04-20222342395667/1-4	C11471-0-CH-03	CHAVE FUSÍVEL/RELIGADORA	2,57	3	7,70
04-20222342395667/1-1-04-20222342395667/1-7	C11471-0-CH-03	CHAVE FUSÍVEL/RELIGADORA	8,62	1	8,62
04-20222342400635/1-2-04-20222342400635/1-1	570549-TR-57	TRANSFORMADOR	3,47	27	93,60
04-20222342116687/1-2-04-20222342116687/1-1	N1558-6-CH-03	CHAVE FUSÍVEL/RELIGADORA	0,92	32	29,33
04-20222342395716/1-1-04-20222342395716/1-2	C5879-2-CH-03	CHAVE FUSÍVEL/RELIGADORA	2,57	1	2,57
04-20222342389598/1-1-04-20222342389598/1-2	V7066-5-CH-03	CHAVE FUSÍVEL/RELIGADORA	1,27	5	6,33
04-20222342112240/1-0-04-20222342112240/1-0	UNIDADE CONSUMIDORA	ISOLADO	1,33	1	1,33
04-20222342112237/1-0-04-20222342112237/1-0	UNIDADE CONSUMIDORA	ISOLADO	2,47	1	2,47
04-20222344100389/1-2-04-20222344100389/1-4	413036984-SJ-04	CHAVE FUSÍVEL/RELIGADORA	13,00	14	182,00
04-20222344100389/1-1-04-20222344100389/1-4	413036984-SJ-04	CHAVE FUSÍVEL/RELIGADORA	13,00	3	39,00
04-20222342114630/1-2-04-20222342114630/1-1	484-TR-57	TRANSFORMADOR	1,38	96	132,80
04-20222342112620/1-0-04-20222342112620/1-0	UNIDADE CONSUMIDORA	ISOLADO	1,72	1	1,72
04-20222342113001/1-0-04-20222342113001/1-0	UNIDADE CONSUMIDORA	ISOLADO	2,15	1	2,15
04-20222342433354/1-1-04-20222342433354/1-4	577557-TR-57	TRANSFORMADOR	5,47	88	481,07
04-20222342113663/1-0-04-20222342113663/1-0	UNIDADE CONSUMIDORA	ISOLADO	0,87	1	0,87
04-20222342149950/1-1-04-20222342149950/1-2	B575744-TR-57	TRANSFORMADOR	0,78	3	2,35

Número da Ordem	Equipamento	Tipo de equipamento	Duração (h)	Total de Clientes	CHI Calc
04-20222342114834/1-0-04-20222342114834/1-0	UNIDADE CONSUMIDORA	ISOLADO	6,12	1	6,12
04-20222342907234/1-1-04-20222342907234/1-2	C4664-9-CH-31	CHAVE FUSÍVEL/RELIGADORA	5,45	1	5,45
04-20222342907234/1-1-04-20222342907234/1-4	C4664-9-CH-31	CHAVE FUSÍVEL/RELIGADORA	6,05	1	6,05
04-20222342137035/1-2-04-20222342137035/1-1	V9077-2-CH-03	CHAVE FUSÍVEL/RELIGADORA	0,58	3	1,75
04-20222342115149/1-0-04-20222342115149/1-0	UNIDADE CONSUMIDORA	ISOLADO	0,63	1	0,63
04-20222341878599/1-1-04-20222341878599/1-6	C3401-7-CH-31	CHAVE FUSÍVEL/RELIGADORA	3,37	22	74,07
04-20222342395978/1-2-04-20222342395978/1-1	V7168-9-CH-33	CHAVE FUSÍVEL/RELIGADORA	1,75	7	12,25
04-20222344482340/1-2-04-20222344482340/1-1	PP2723-TR-17	TRANSFORMADOR	20,03	1	20,03
04-20222342116307/1-0-04-20222342116307/1-0	UNIDADE CONSUMIDORA	ISOLADO	3,05	1	3,05
04-20222342400711/1-1-04-20222342400711/1-3	57BRB-48-TR-57	TRANSFORMADOR	10,00	1	10,00
04-20222342134615/1-0-04-20222342134615/1-0	UNIDADE CONSUMIDORA	ISOLADO	1,90	1	1,90
04-20222342136548/1-0-04-20222342136548/1-0	UNIDADE CONSUMIDORA	ISOLADO	4,00	1	4,00
04-20222342137189/1-0-04-20222342137189/1-0	UNIDADE CONSUMIDORA	ISOLADO	0,98	1	0,98
04-20222342691885/1-2-04-20222342691885/1-1	X405419798-CH-03	CHAVE FUSÍVEL/RELIGADORA	4,48	2	8,97
04-20222342685196/1-1-04-20222342685196/1-2	C4662-3-CH-03	CHAVE FUSÍVEL/RELIGADORA	3,27	1	3,27
04-20222344175788/1-2-04-20222344175788/1-1	PP4326-TR-17	TRANSFORMADOR	12,70	5	63,50

Número da Ordem	Equipamento	Tipo de equipamento	Duração (h)	Total de Clientes	CHI Calc
04-20222342399345/1-1-04-20222342691366/1-1	N0110-7-CH-03	CHAVE FUSÍVEL/RELIGADORA	3,95	3	11,85
04-20222342113452/1-4-04-20222342113452/1-7	C15175-CH-88	CHAVE FACA	3,55	4	14,20
04-20222344098576/1-2-04-20222344098576/1-1	570392-TR-17	TRANSFORMADOR	9,07	1	9,07
04-20222342685055/1-2-04-20222342685055/1-1	0316170-CH-03	CHAVE FUSÍVEL/RELIGADORA	2,73	5	13,67
04-20222342397136/1-2-04-20222342397136/1-1	577554-TR-57	TRANSFORMADOR	0,72	117	83,85
04-20222342391346/1-0-04-20222342391346/1-0	UNIDADE CONSUMIDORA	ISOLADO	28,23	1	28,23
04-20222342688213/1-2-04-20222342688213/1-1	N2109-7-CH-03	CHAVE FUSÍVEL/RELIGADORA	3,08	10	30,83
04-20222342391518/1-0-04-20222342391518/1-0	UNIDADE CONSUMIDORA	ISOLADO	1,90	1	1,90
04-20222342396755/1-1-04-20222342396755/1-2	PP1937-TR-17	TRANSFORMADOR	0,45	1	0,45
04-20222342393804/1-0-04-20222342393804/1-0	UNIDADE CONSUMIDORA	ISOLADO	1,13	1	1,13
04-20222342685570/1-2-04-20222342685570/1-1	RP2095-CH-03	CHAVE FUSÍVEL/RELIGADORA	2,32	1	2,32
04-20222370421456/1-0-04-20222370421456/1-0	UNIDADE CONSUMIDORA	ISOLADO	0,92	1	0,92
04-20222343467127/1-1-04-20222343467127/1-2	N570690-TR-57	TRANSFORMADOR	5,90	1	5,90
04-20222342396219/1-0-04-20222342396219/1-0	UNIDADE CONSUMIDORA	ISOLADO	1,20	1	1,20
04-20222342396399/1-0-04-20222342396399/1-0	UNIDADE CONSUMIDORA	ISOLADO	0,57	1	0,57
04-20222342960154/1-2-04-20222342960154/1-1	X406268217-CH-03	CHAVE FUSÍVEL/RELIGADORA	4,53	1	4,53

Número da Ordem	Equipamento	Tipo de equipamento	Duração (h)	Total de Clientes	CHI Calc
04-20222342397917/1-0-04-20222342397917/1-0	UNIDADE CONSUMIDORA	ISOLADO	4,53	1	4,53
04-20222344043468/1-2-04-20222344043468/1-1	B573279-TR-17	TRANSFORMADOR	6,75	5	33,75
04-20222342397974/1-0-04-20222342397974/1-0	UNIDADE CONSUMIDORA	ISOLADO	0,80	1	0,80
04-20222342398090/1-0-04-20222342398090/1-0	UNIDADE CONSUMIDORA	ISOLADO	6,30	1	6,30
04-20222342400112/1-0-04-20222342400112/1-0	UNIDADE CONSUMIDORA	ISOLADO	4,05	1	4,05
04-20222342400676/1-0-04-20222342400676/1-0	UNIDADE CONSUMIDORA	ISOLADO	1,35	1	1,35
04-20222342716350/1-1-04-20222342716350/1-2	91-TR-57	TRANSFORMADOR	4,02	23	92,38
04-20222344071061/1-2-04-20222344071061/1-1	0315323-CH-03	CHAVE FUSÍVEL/RELIGADORA	13,80	6	82,80
04-20222342401198/1-0-04-20222342401198/1-0	UNIDADE CONSUMIDORA	ISOLADO	1,27	1	1,27
04-20222342401754/1-0-04-20222342401754/1-0	UNIDADE CONSUMIDORA	ISOLADO	1,65	1	1,65
04-20222342688189/1-2-04-20222342688189/1-1	V3152-6-CH-03	CHAVE FUSÍVEL/RELIGADORA	1,78	2	3,57
04-20222342689751/1-2-04-20222342689751/1-1	F9211-CH-33	CHAVE FUSÍVEL/RELIGADORA	1,70	22	37,40
04-20222343618894/1-2-04-20222343618894/1-1	031094-CH-33	CHAVE FUSÍVEL/RELIGADORA	4,53	53	240,27
04-20222342713862/1-3-04-20222342713862/1-2	C3417-3-CH-03	CHAVE FUSÍVEL/RELIGADORA	2,58	5	12,92
04-20222342402915/1-0-04-20222342402915/1-0	UNIDADE CONSUMIDORA	ISOLADO	4,50	1	4,50
04-20222343731513/1-3-04-20222343731513/1-1	0314146-CH-03	CHAVE FUSÍVEL/RELIGADORA	5,03	3	15,10

Número da Ordem	Equipamento	Tipo de equipamento	Duração (h)	Total de Clientes	CHI Calc
04-20222343731513/1-3-04-20222343731513/1-2	0314146-CH-03	CHAVE FUSÍVEL/RELIGADORA	5,15	3	15,45
04-20222342410262/1-0-04-20222342410262/1-0	UNIDADE CONSUMIDORA	ISOLADO	4,03	1	4,03
04-20222342691165/1-2-04-20222342691165/1-1	3311372-CH-33	CHAVE FUSÍVEL/RELIGADORA	3,78	24	90,80
04-20222342433579/1-0-04-20222342433579/1-0	UNIDADE CONSUMIDORA	ISOLADO	3,18	1	3,18
04-20222342433619/1-0-04-20222342433619/1-0	UNIDADE CONSUMIDORA	ISOLADO	3,00	1	3,00
04-20222342434075/1-0-04-20222342434075/1-0	UNIDADE CONSUMIDORA	ISOLADO	1,07	1	1,07
04-20222343120957/1-2-04-20222343120957/1-1	V3331-6-CH-33	CHAVE FUSÍVEL/RELIGADORA	3,18	44	140,07
04-20222342454497/1-0-04-20222342454497/1-0	UNIDADE CONSUMIDORA	ISOLADO	1,12	1	1,12
04-20222342685373/1-0-04-20222342685373/1-0	UNIDADE CONSUMIDORA	ISOLADO	2,07	1	2,07
04-20222342686153/1-0-04-20222342686153/1-0	UNIDADE CONSUMIDORA	ISOLADO	21,47	1	21,47
04-20222342686471/1-0-04-20222342686471/1-0	UNIDADE CONSUMIDORA	ISOLADO	1,22	1	1,22
04-20222342433354/1-2-04-20222342433354/1-3	577557-TR-57	TRANSFORMADOR	0,22	161	34,88
04-20222342688156/1-0-04-20222342688156/1-0	UNIDADE CONSUMIDORA	ISOLADO	4,40	1	4,40
04-20222344084354/1-2-04-20222344084354/1-1	570158030-TR-17	TRANSFORMADOR	4,87	1	4,87
04-20222342690783/1-0-04-20222342690783/1-0	UNIDADE CONSUMIDORA	ISOLADO	2,90	1	2,90
04-20222342690798/1-0-04-20222342690798/1-0	UNIDADE CONSUMIDORA	ISOLADO	6,73	1	6,73

Número da Ordem	Equipamento	Tipo de equipamento	Duração (h)	Total de Clientes	CHI Calc
04-20222342691159/1-0-04-20222342691159/1-0	UNIDADE CONSUMIDORA	ISOLADO	1,33	1	1,33
04-20222342691492/1-0-04-20222342691492/1-0	UNIDADE CONSUMIDORA	ISOLADO	3,48	1	3,48
04-20222344068578/1-2-04-20222344068578/1-1	5717537-TR-17	TRANSFORMADOR	4,10	1	4,10
04-20222342693599/1-2-04-20222342693599/1-1	V4374-5-CH-33	CHAVE FUSÍVEL/RELIGADORA	1,30	155	201,50
04-20222342693097/1-0-04-20222342693097/1-0	UNIDADE CONSUMIDORA	ISOLADO	1,73	1	1,73
04-20222343675866/1-2-04-20222343675866/1-1	PP2033-TR-17	TRANSFORMADOR	2,17	1	2,17
04-20222342693574/1-0-04-20222342693574/1-0	UNIDADE CONSUMIDORA	ISOLADO	2,42	1	2,42
04-20222343980132/1-1-04-20222343980132/1-4	C3434-8-CH-03	CHAVE FUSÍVEL/RELIGADORA	6,62	4	26,47
04-20222342713732/1-0-04-20222342713732/1-0	UNIDADE CONSUMIDORA	ISOLADO	19,25	1	19,25
04-20222344192072/1-3-04-20222344192072/1-1	576764-TR-57	TRANSFORMADOR	8,75	38	332,50
04-20222342715135/1-0-04-20222342715135/1-0	UNIDADE CONSUMIDORA	ISOLADO	1,52	1	1,52
04-20222342395464/1-2-04-20222342395464/1-3	570011036-TR-57	TRANSFORMADOR	0,92	62	56,83
04-20222342715219/1-0-04-20222342715219/1-0	UNIDADE CONSUMIDORA	ISOLADO	2,22	1	2,22
04-20222343662008/1-2-04-20222343662008/1-1	57-7953-TR-57	TRANSFORMADOR	1,43	1	1,43
04-20222344012088/1-1-04-20222344012088/1-2	0319798-CH-31	CHAVE FUSÍVEL/RELIGADORA	3,35	13	43,55
04-20222343604794/1-1-04-20222343604794/1-2	C3688-9-CH-03	CHAVE FUSÍVEL/RELIGADORA	1,22	6	7,30

Número da Ordem	Equipamento	Tipo de equipamento	Duração (h)	Total de Clientes	CHI Calc
04-20222344106165/1-2-04-20222344106165/1-1	0320193-CH-03	CHAVE FUSÍVEL/RELIGADORA	3,75	7	26,25
04-20222342826320/1-1-04-20222342826320/1-10	B1053-8-CH-88	CHAVE FACA	13,87	30	416,00
04-20222342826320/1-1-04-20222342826320/1-7	B1053-8-CH-88	CHAVE FACA	4,13	154	636,53
04-20222342826320/1-1-04-20222342826320/1-4	B1053-8-CH-88	CHAVE FACA	1,07	400	426,67
04-20222342826320/1-1-04-20222342826320/1-15	B1053-8-CH-88	CHAVE FACA	27,08	3	81,25
04-20222343618939/1-2-04-20222343618939/1-1	O-0005-TR-57	TRANSFORMADOR	1,03	1	1,03
04-20222343098683/1-0-04-20222343098683/1-0	UNIDADE CONSUMIDORA	ISOLADO	2,57	1	2,57
04-20222344232540/1-2-04-20222344232540/1-1	B573496-TR-57	TRANSFORMADOR	8,93	4	35,73
04-20222343098253/1-0-04-20222343098253/1-0	UNIDADE CONSUMIDORA	ISOLADO	0,77	1	0,77
04-20222342433354/1-9-04-20222342433354/1-11	577557-TR-57	TRANSFORMADOR	1,62	88	142,27
04-20222342433354/1-6-04-20222342433354/1-7	577557-TR-57	TRANSFORMADOR	0,37	161	59,03
04-20222343138180/1-0-04-20222343138180/1-0	UNIDADE CONSUMIDORA	ISOLADO	0,60	1	0,60
04-20222344085090/1-2-04-20222344085090/1-1	V11882-CH-03	CHAVE FUSÍVEL/RELIGADORA	2,37	1	2,37
04-20222343261845/1-0-04-20222343261845/1-0	UNIDADE CONSUMIDORA	ISOLADO	1,15	1	1,15
04-20222343283666/1-0-04-20222343283666/1-0	UNIDADE CONSUMIDORA	ISOLADO	0,95	1	0,95

Número da Ordem	Equipamento	Tipo de equipamento	Duração (h)	Total de Clientes	CHI Calc
04-20222344513678/1-1-04-20222344513678/1-2	RP1609-CH-03	CHAVE FUSÍVEL/RELIGADORA	3,68	34	125,23
04-20222344149231/1-1-04-20222344149231/1-2	C578369-TR-17	TRANSFORMADOR	3,35	2	6,70
04-20222343596651/1-0-04-20222343596651/1-0	UNIDADE CONSUMIDORA	ISOLADO	0,92	1	0,92
04-20222343734926/1-1-04-20222343734926/1-2	570144020-TR-37	TRANSFORMADOR	0,72	1	0,72
04-20222343637372/1-0-04-20222343637372/1-0	UNIDADE CONSUMIDORA	ISOLADO	0,75	1	0,75
04-20222344085464/1-2-04-20222344085464/1-1	334378-CH-33	CHAVE FUSÍVEL/RELIGADORA	4,38	43	188,48
04-20222343678263/1-0-04-20222343678263/1-0	UNIDADE CONSUMIDORA	ISOLADO	0,65	1	0,65
04-20222344239504/1-2-04-20222344239504/1-1	579631-TR-17	TRANSFORMADOR	8,87	4	35,47
04-20222344069215/1-2-04-20222344069215/1-1	57-5744-TR-57	TRANSFORMADOR	1,20	2	2,40
04-20222343757305/1-2-04-20222343757305/1-1	V0915-1-CH-03	CHAVE FUSÍVEL/RELIGADORA	1,08	444	481,00
04-20222343715207/1-1-04-20222343715207/1-3	0313359-CH-03	CHAVE FUSÍVEL/RELIGADORA	0,80	447	357,60
04-20222343715207/1-1-04-20222343715207/1-8	0313359-CH-03	CHAVE FUSÍVEL/RELIGADORA	10,07	5	50,33
04-20222343717792/1-0-04-20222343717792/1-0	UNIDADE CONSUMIDORA	ISOLADO	2,15	1	2,15
04-20222344068602/1-3-04-20222344068602/1-1	5711677-TR-27	TRANSFORMADOR	0,93	1	0,93
04-20222344109349/1-1-04-20222344109349/1-8	V6402-2-CH-88	CHAVE FACA	4,50	101	454,50
04-20222343761320/1-0-04-20222343761320/1-0	UNIDADE CONSUMIDORA	ISOLADO	3,75	1	3,75

Número da Ordem	Equipamento	Tipo de equipamento	Duração (h)	Total de Clientes	CHI Calc
04-20222343843986/1-2-04-20222343843986/1-1	331891-CH-33	CHAVE FUSÍVEL/RELIGADORA	2,38	187	445,68
04-20222344101263/1-2-04-20222344101263/1-1	57-7656-TR-57	TRANSFORMADOR	1,93	1	1,93
04-20222344112708/1-1-04-20222344112708/1-2	570077013-TR-57	TRANSFORMADOR	2,58	63	162,75
04-20222344109068/1-2-04-20222344109068/1-1	334985-CH-33	CHAVE FUSÍVEL/RELIGADORA	2,22	84	186,20
04-20222343864980/1-0-04-20222343864980/1-0	UNIDADE CONSUMIDORA	ISOLADO	8,52	1	8,52
04-20222344176633/1-1-04-20222344176633/1-2	577822-TR-57	TRANSFORMADOR	5,02	88	441,47
04-20222343874570/1-2-04-20222343874570/1-1	B573721-TR-57	TRANSFORMADOR	7,18	55	395,08
04-20222343926318/1-2-04-20222343926318/1-1	575131-TR-17	TRANSFORMADOR	7,82	19	148,52
04-20222344069256/1-1-04-20222344069256/1-2	334372-CH-33	CHAVE FUSÍVEL/RELIGADORA	2,62	690	1805,50
04-20222344534848/1-2-04-20222344534848/1-1	B0216-2-CH-03	CHAVE FUSÍVEL/RELIGADORA	15,53	8	124,27
04-20222343889478/1-1-04-20222343889478/1-6	B790034-CH-79	RELIGADOR	1,17	247	288,17
04-20222343889478/1-1-04-20222343889478/1-5	B790034-CH-79	RELIGADOR	1,02	251	255,18
04-20222344067070/1-3-04-20222344067070/1-1	035275-CH-03	CHAVE FUSÍVEL/RELIGADORA	8,47	36	304,80
04-20222344126754/1-2-04-20222344126754/1-1	0310989-CH-33	CHAVE FUSÍVEL/RELIGADORA	4,65	47	218,55
04-20222344090776/1-2-04-20222344090776/1-1	10298335-CH-03	CHAVE FUSÍVEL/RELIGADORA	2,78	16	44,53
04-20222343940057/1-0-04-20222343940057/1-0	UNIDADE CONSUMIDORA	ISOLADO	2,12	1	2,12

Número da Ordem	Equipamento	Tipo de equipamento	Duração (h)	Total de Clientes	CHI Calc
04-20222343984645/1-0-04-20222343984645/1-0	UNIDADE CONSUMIDORA	ISOLADO	5,02	1	5,02
04-20222344536042/1-2-04-20222344536042/1-1	0312671-CH-03	CHAVE FUSÍVEL/RELIGADORA	15,88	5	79,42
04-20222344105352/1-2-04-20222344105352/1-1	336717-CH-33	CHAVE FUSÍVEL/RELIGADORA	7,42	108	801,00
04-20222344006651/1-0-04-20222344006651/1-0	UNIDADE CONSUMIDORA	ISOLADO	0,47	1	0,47
04-20222344039430/1-0-04-20222344039430/1-0	UNIDADE CONSUMIDORA	ISOLADO	1,13	1	1,13
04-20222344065004/1-1-04-20222344065004/1-3	B790103-CH-79	RELIGADOR	1,05	296	310,80
04-20222344065004/1-1-04-20222344065004/1-8	B790103-CH-79	RELIGADOR	2,37	230	544,33
04-20222344065004/1-1-04-20222344065004/1-7	B790103-CH-79	RELIGADOR	2,13	201	428,80
04-20222344052127/1-0-04-20222344052127/1-0	UNIDADE CONSUMIDORA	ISOLADO	18,62	1	18,62
04-20222344052130/1-0-04-20222344052130/1-0	UNIDADE CONSUMIDORA	ISOLADO	23,53	1	23,53
04-20222344192402/1-2-04-20222344192402/1-1	039435-CH-03	CHAVE FUSÍVEL/RELIGADORA	5,70	37	210,90
04-20222344094466/1-2-04-20222344094466/1-1	031107-CH-33	CHAVE FUSÍVEL/RELIGADORA	3,50	64	224,00
04-20222344126974/1-2-04-20222344126974/1-1	0314409-CH-03	CHAVE FUSÍVEL/RELIGADORA	11,42	5	57,08
04-20222344085136/1-2-04-20222344085136/1-1	B573711-TR-57	TRANSFORMADOR	6,22	62	385,43
04-20222344066738/1-0-04-20222344066738/1-0	UNIDADE CONSUMIDORA	ISOLADO	1,97	1	1,97
04-20222344067298/1-1-04-20222344067298/1-9	B790162-CH-79	RELIGADOR	4,40	16	70,40

Número da Ordem	Equipamento	Tipo de equipamento	Duração (h)	Total de Clientes	CHI Calc
04-20222344067298/1-1-04-20222344067298/1-12	B790162-CH-79	RELIGADOR	9,73	12	116,80
04-20222344067298/1-1-04-20222344067298/1-11	B790162-CH-79	RELIGADOR	5,75	162	931,50
04-20222344067298/1-1-04-20222344067298/1-7	B790162-CH-79	RELIGADOR	3,28	265	870,08
04-20222343715207/1-6-04-20222343715207/1-9	0313359-CH-03	CHAVE FUSÍVEL/RELIGADORA	16,48	8	131,87
04-20222344086438/1-1-04-20222344086438/1-2	0319934-CH-03	CHAVE FUSÍVEL/RELIGADORA	3,88	38	147,57
04-20222344068346/1-0-04-20222344068346/1-0	UNIDADE CONSUMIDORA	ISOLADO	22,63	1	22,63
04-20222344236563/1-2-04-20222344236563/1-1	0313028-CH-03	CHAVE FUSÍVEL/RELIGADORA	7,03	6	42,20
04-20222344068892/1-0-04-20222344068892/1-0	UNIDADE CONSUMIDORA	ISOLADO	4,35	1	4,35
04-20222344094560/1-2-04-20222344094560/1-1	336903-CH-33	CHAVE FUSÍVEL/RELIGADORA	2,72	247	671,02
04-20222344230848/1-2-04-20222344230848/1-1	571095-TR-57	TRANSFORMADOR	5,92	8	47,33
04-20222343715207/1-5-04-20222343715207/1-7	0313359-CH-03	CHAVE FUSÍVEL/RELIGADORA	5,03	5	25,17
04-20222344072192/1-2-04-20222344072192/1-1	574691-TR-57	TRANSFORMADOR	2,32	68	157,53
04-20222344071721/1-1-04-20222344067298/1-10	B790060-CH-79	RELIGADOR	5,13	77	395,27
04-20222344071721/1-1-04-20222344071721/1-11	B790060-CH-79	RELIGADOR	8,03	96	771,20
04-20222344071721/1-1-04-20222344071721/1-10	B790060-CH-79	RELIGADOR	5,25	4	21,00

Número da Ordem	Equipamento	Tipo de equipamento	Duração (h)	Total de Clientes	CHI Calc
04-20222344072176/1-1-04-20222344072176/1-3	B790130-CH-79	RELIGADOR	0,50	2333	1166,50
04-20222344272298/1-2-04-20222344272298/1-1	PP3526-TR-16	TRANSFORMADOR	8,15	1	8,15
04-20222344077984/1-1-04-20222344077984/1-2	031115-CH-03	CHAVE FUSÍVEL/RELIGADORA	4,12	95	391,08
04-20222344527098/1-2-04-20222344527098/1-4	335115-CH-33	CHAVE FUSÍVEL/RELIGADORA	17,07	12	204,80
04-20222344230817/1-2-04-20222344230817/1-1	571057-TR-57	TRANSFORMADOR	5,20	3	15,60
04-20222344084032/1-0-04-20222344084032/1-0	UNIDADE CONSUMIDORA	ISOLADO	1,87	1	1,87
04-20222344232557/1-2-04-20222344232557/1-1	0323981-CH-03	CHAVE FUSÍVEL/RELIGADORA	6,17	29	178,83
04-20222344092244/1-0-04-20222344092244/1-0	UNIDADE CONSUMIDORA	ISOLADO	8,12	1	8,12
04-20222344092329/1-0-04-20222344092329/1-0	UNIDADE CONSUMIDORA	ISOLADO	7,52	1	7,52
04-20222344092280/1-0-04-20222344092280/1-0	UNIDADE CONSUMIDORA	ISOLADO	7,68	1	7,68
04-20222344092288/1-0-04-20222344092288/1-0	UNIDADE CONSUMIDORA	ISOLADO	7,48	1	7,48
04-20222344110633/1-2-04-20222344110633/1-1	B573213-TR-57	TRANSFORMADOR	4,30	42	180,60
04-20222344092098/1-0-04-20222344092098/1-0	UNIDADE CONSUMIDORA	ISOLADO	13,92	1	13,92
04-20222344092128/1-0-04-20222344092128/1-0	UNIDADE CONSUMIDORA	ISOLADO	4,05	1	4,05
04-20222344092124/1-0-04-20222344092124/1-0	UNIDADE CONSUMIDORA	ISOLADO	7,73	1	7,73
04-20222344092144/1-0-04-20222344092144/1-0	UNIDADE CONSUMIDORA	ISOLADO	7,98	1	7,98

Número da Ordem	Equipamento	Tipo de equipamento	Duração (h)	Total de Clientes	CHI Calc
04-20222344092159/1-0-04-20222344092159/1-0	UNIDADE CONSUMIDORA	ISOLADO	7,35	1	7,35
04-20222344239796/1-2-04-20222344239796/1-1	PS0357-TR-17	TRANSFORMADOR	6,98	9	62,85
04-20222344092185/1-0-04-20222344092185/1-0	UNIDADE CONSUMIDORA	ISOLADO	2,93	1	2,93
04-20222344092194/1-0-04-20222344092194/1-0	UNIDADE CONSUMIDORA	ISOLADO	7,55	1	7,55
04-20222344136248/1-2-04-20222344136248/1-1	570683021-TR-37	TRANSFORMADOR	1,40	29	40,60
04-20222344175810/1-1-04-20222344175810/1-2	5719973-TR-57	TRANSFORMADOR	3,45	25	86,25
04-20222344310829/1-1-04-20222344310829/1-2	B574403-TR-57	TRANSFORMADOR	9,38	16	150,13
04-20222344177390/1-1-04-20222344177390/1-2	B573323-TR-57	TRANSFORMADOR	3,72	3	11,15
04-20222344097020/1-0-04-20222344097020/1-0	UNIDADE CONSUMIDORA	ISOLADO	1,07	1	1,07
04-20222344098417/1-0-04-20222344098417/1-0	UNIDADE CONSUMIDORA	ISOLADO	1,40	1	1,40
04-20222344533664/1-2-04-20222344533664/1-1	B10833-CH-03	CHAVE FUSÍVEL/RELIGADORA	13,58	3	40,75
04-20222344176609/1-2-04-20222344176609/1-1	V3266-5-CH-03	CHAVE FUSÍVEL/RELIGADORA	3,18	9	28,65
04-20222344100745/1-0-04-20222344100745/1-0	UNIDADE CONSUMIDORA	ISOLADO	2,40	1	2,40
04-20222344101143/1-0-04-20222344101143/1-0	UNIDADE CONSUMIDORA	ISOLADO	1,82	1	1,82
04-20222344555407/1-1-04-20222344555407/1-2	031269-CH-03	CHAVE FUSÍVEL/RELIGADORA	14,90	2	29,80
04-20222344104904/1-0-04-20222344104904/1-0	UNIDADE CONSUMIDORA	ISOLADO	6,87	1	6,87

Número da Ordem	Equipamento	Tipo de equipamento	Duração (h)	Total de Clientes	CHI Calc
04-20222344105653/1-2-04-20222344105653/1-1	4423-TR-57	TRANSFORMADOR	0,88	90	79,50
04-20222344101793/1-0-04-20222344101793/1-0	UNIDADE CONSUMIDORA	ISOLADO	1,90	1	1,90
04-20222344107751/1-1-04-20222344107751/1-2	C4301-8-CH-03	CHAVE FUSÍVEL/RELIGADORA	2,97	27	80,10
04-20222344250356/1-2-04-20222344250356/1-1	5714249-TR-57	TRANSFORMADOR	7,07	5	35,33
04-20222344193357/1-2-04-20222344193357/1-1	V5914-8-CH-03	CHAVE FUSÍVEL/RELIGADORA	4,05	4	16,20
04-20222344107342/1-0-04-20222344107342/1-0	UNIDADE CONSUMIDORA	ISOLADO	2,57	1	2,57
04-20222344107345/1-0-04-20222344107345/1-0	UNIDADE CONSUMIDORA	ISOLADO	2,20	1	2,20
04-20222344107887/1-0-04-20222344107887/1-0	UNIDADE CONSUMIDORA	ISOLADO	2,02	1	2,02
04-20222344108026/1-0-04-20222344108026/1-0	UNIDADE CONSUMIDORA	ISOLADO	2,08	1	2,08
04-20222344238641/1-2-04-20222344238641/1-1	5723285-TR-57	TRANSFORMADOR	5,73	3	17,20
04-20222344109056/1-0-04-20222344109056/1-0	UNIDADE CONSUMIDORA	ISOLADO	14,82	1	14,82
04-20222344065004/1-6-04-20222344065004/1-7	B790103-CH-79	RELIGADOR	0,10	296	29,60
04-20222344115226/1-0-04-20222344115226/1-0	UNIDADE CONSUMIDORA	ISOLADO	3,25	1	3,25
04-20222344190413/1-2-04-20222344190413/1-1	0311090-CH-03	CHAVE FUSÍVEL/RELIGADORA	3,00	7	21,00
04-20222344124261/1-0-04-20222344124261/1-0	UNIDADE CONSUMIDORA	ISOLADO	18,45	1	18,45
04-20222344109349/1-6-04-20222344109349/1-8	V6402-2-CH-88	CHAVE FACA	1,20	55	66,00

Número da Ordem	Equipamento	Tipo de equipamento	Duração (h)	Total de Clientes	CHI Calc
04-20222344272382/1-2-04-20222344272382/1-1	PP4069-TR-17	TRANSFORMADOR	7,22	9	64,95
04-20222344127552/1-0-04-20222344127552/1-0	UNIDADE CONSUMIDORA	ISOLADO	15,58	1	15,58
04-20222344133061/1-0-04-20222344133061/1-0	UNIDADE CONSUMIDORA	ISOLADO	1,25	1	1,25
04-20222370231359/1-0-04-20222370231359/1-0	UNIDADE CONSUMIDORA	ISOLADO	2,95	1	2,95
04-20222344135671/1-0-04-20222344135671/1-0	UNIDADE CONSUMIDORA	ISOLADO	13,75	1	13,75
04-20222344136122/1-0-04-20222344136122/1-0	UNIDADE CONSUMIDORA	ISOLADO	32,53	1	32,53
04-20222344136480/1-0-04-20222344136480/1-0	UNIDADE CONSUMIDORA	ISOLADO	4,33	1	4,33
04-20222344176807/1-1-04-20222344176807/1-2	B1676-CH-03	CHAVE FUSÍVEL/RELIGADORA	1,52	30	45,50
04-20222344148253/1-0-04-20222344148253/1-0	UNIDADE CONSUMIDORA	ISOLADO	1,43	1	1,43
04-20222344149659/1-0-04-20222344149659/1-0	UNIDADE CONSUMIDORA	ISOLADO	3,17	1	3,17
04-20222344229964/1-2-04-20222344229964/1-1	571859016-TR-17	TRANSFORMADOR	2,63	2	5,27
04-20222344155888/1-0-04-20222344155888/1-0	UNIDADE CONSUMIDORA	ISOLADO	2,17	1	2,17
04-20222344156472/1-1-04-20222344156472/1-2	4580-TR-57	TRANSFORMADOR	0,95	106	100,70
04-20222344164159/1-0-04-20222344164159/1-0	UNIDADE CONSUMIDORA	ISOLADO	1,37	1	1,37
04-20222344176002/1-0-04-20222344176002/1-0	UNIDADE CONSUMIDORA	ISOLADO	22,18	1	22,18
04-20222344178978/1-3-04-20222344178978/1-1	C2704-5-CH-03	CHAVE FUSÍVEL/RELIGADORA	2,40	139	333,60

Número da Ordem	Equipamento	Tipo de equipamento	Duração (h)	Total de Clientes	CHI Calc
04-20222344178978/1-3-04-20222344178978/1-12	C2704-5-CH-03	CHAVE FUSÍVEL/RELIGADORA	6,42	69	442,75
04-20222344192155/1-0-04-20222344192155/1-0	UNIDADE CONSUMIDORA	ISOLADO	2,68	1	2,68
04-20222344232783/1-0-04-20222344232783/1-0	UNIDADE CONSUMIDORA	ISOLADO	11,52	1	11,52
04-20222344233806/1-0-04-20222344233806/1-0	UNIDADE CONSUMIDORA	ISOLADO	6,95	1	6,95
04-20222344519714/1-2-04-20222344519714/1-1	B573213-TR-57	TRANSFORMADOR	5,65	42	237,30
04-20222344071721/1-12-04-20222344071721/1-13	B790060-CH-79	RELIGADOR	0,05	524	26,20
04-20222344243543/1-6-04-20222344243543/1-9	521312-DJ-52	DISJUNTOR	0,02	270	4,50
04-20222344243543/1-6-04-20222344243543/1-26	521312-DJ-52	DISJUNTOR	2,10	107	224,70
04-20222344243543/1-6-04-20222344243543/1-9	521312-DJ-52	DISJUNTOR	0,02	90	1,50
04-20222344243543/1-6-04-20222344243543/1-7	521312-DJ-52	DISJUNTOR	0,03	33	1,10
04-20222344243543/1-6-04-20222344243543/1-7	521312-DJ-52	DISJUNTOR	0,03	1170	39,00
04-20222344243543/1-6-04-20222344243543/1-13	521312-DJ-52	DISJUNTOR	0,87	118	102,27
04-20222344243543/1-6-04-20222344243543/1-28	521312-DJ-52	DISJUNTOR	13,10	1	13,10
04-20222344243543/1-6-04-20222344243543/1-11	521312-DJ-52	DISJUNTOR	0,48	348	168,20
04-20222344243543/1-6-04-20222344243543/1-27	521312-DJ-52	DISJUNTOR	2,23	76	169,73

Número da Ordem	Equipamento	Tipo de equipamento	Duração (h)	Total de Clientes	CHI Calc
04-20222344243543/1-6-04-20222344243543/1-5	521312-DJ-52	DISJUNTOR	0,03	490	16,33
04-20222344243543/1-6-04-20222344243543/1-9	521312-DJ-52	DISJUNTOR	0,02	554	9,23
04-20222344269557/1-0-04-20222344269557/1-0	UNIDADE CONSUMIDORA	ISOLADO	4,10	1	4,10
04-20222344520296/1-1-04-20222344520296/1-2	N0073-7-CH-33	CHAVE FUSÍVEL/RELIGADORA	3,05	21	64,05
04-20222344178978/1-2-04-20222344178978/1-7	C2704-5-CH-03	CHAVE FUSÍVEL/RELIGADORA	1,27	65	82,33
04-20222344270453/1-0-04-20222344270453/1-0	UNIDADE CONSUMIDORA	ISOLADO	3,27	1	3,27
04-20222344527319/1-1-04-20222344527319/1-2	V10013-CH-03	CHAVE FUSÍVEL/RELIGADORA	3,63	2	7,27
04-20222344243543/1-16-04-20222344243543/1-18	521312-DJ-52	DISJUNTOR	0,05	466	23,30
04-20222344243543/1-22-04-20222344243543/1-24	521312-DJ-52	DISJUNTOR	0,05	466	23,30
04-20222344521480/1-1-04-20222344521480/1-2	336903-CH-33	CHAVE FUSÍVEL/RELIGADORA	3,30	247	815,10
04-20222344530516/1-1-04-20222344530516/1-2	C57136-CH-03	CHAVE FUSÍVEL/RELIGADORA	2,32	3	6,95
04-20222344535695/1-2-04-20222344535695/1-1	X10280614-CH-03	CHAVE FUSÍVEL/RELIGADORA	3,37	3	10,10
04-20222344519556/1-0-04-20222344519556/1-0	UNIDADE CONSUMIDORA	ISOLADO	9,43	1	9,43
04-20222344551191/1-2-04-20222344551191/1-1	0320908-CH-03	CHAVE FUSÍVEL/RELIGADORA	5,07	34	172,27
04-20222344551191/1-2-04-20222344606302/1-2	0320908-CH-03	CHAVE FUSÍVEL/RELIGADORA	10,33	8	82,67

Número da Ordem	Equipamento	Tipo de equipamento	Duração (h)	Total de Clientes	CHI Calc
04-20222344945913/1-1-04-20222344945913/1-2	030998-CH-03	CHAVE FUSÍVEL/RELIGADORA	7,10	30	213,00
04-20222344548038/1-2-04-20222344548038/1-1	B0806-0-CH-03	CHAVE FUSÍVEL/RELIGADORA	3,52	8	28,13
04-20222344528994/1-1-04-20222344528994/1-2	5725523-TR-57	TRANSFORMADOR	8,13	105	854,00
04-20222344520223/1-0-04-20222344520223/1-0	UNIDADE CONSUMIDORA	ISOLADO	1,60	1	1,60
04-20222344521795/1-1-04-20222344521795/1-10	F790001-CH-79	RELIGADOR	1,82	57	103,55
04-20222344521795/1-1-04-20222344521795/1-8	F790001-CH-79	RELIGADOR	1,52	362	549,03
04-20222344521795/1-1-04-20222344521795/1-3	F790001-CH-79	RELIGADOR	0,05	312	15,60
04-20222344521795/1-1-04-20222344521795/1-13	F790001-CH-79	RELIGADOR	2,70	64	172,80
04-20222344521795/1-1-04-20222344521795/1-6	F790001-CH-79	RELIGADOR	0,97	362	349,93
04-20222344521795/1-1-04-20222344521795/1-12	F790001-CH-79	RELIGADOR	2,42	58	140,17
04-20222344521439/1-0-04-20222344521439/1-0	UNIDADE CONSUMIDORA	ISOLADO	8,97	1	8,97
04-20222344554390/1-1-04-20222344554390/1-2	3326450-CH-33	CHAVE FUSÍVEL/RELIGADORA	12,43	70	870,33
04-20222344528472/1-1-04-20222344528472/1-2	B1058-7-CH-03	CHAVE FUSÍVEL/RELIGADORA	6,57	157	1030,97
04-20222344526788/1-0-04-20222344526788/1-0	UNIDADE CONSUMIDORA	ISOLADO	1,37	1	1,37
04-20222344528121/1-0-04-20222344528121/1-0	UNIDADE CONSUMIDORA	ISOLADO	7,63	1	7,63

Número da Ordem	Equipamento	Tipo de equipamento	Duração (h)	Total de Clientes	CHI Calc
04-20222344528802/1-0-04-20222344528802/1-0	UNIDADE CONSUMIDORA	ISOLADO	1,05	1	1,05
04-20222344574447/1-1-04-20222344574447/1-2	RP2723-CH-03	CHAVE FUSÍVEL/RELIGADORA	7,32	1	7,32
04-20222344530312/1-0-04-20222344530312/1-0	UNIDADE CONSUMIDORA	ISOLADO	1,40	1	1,40
04-20222344560668/1-2-04-20222344560668/1-1	0321515-CH-03	CHAVE FUSÍVEL/RELIGADORA	4,03	5	20,17
04-20222344539188/1-1-04-20222344539188/1-2	V3159-2-CH-03	CHAVE FUSÍVEL/RELIGADORA	1,72	1	1,72
04-20222344539047/1-1-04-20222344539047/1-2	V2854-8-CH-03	CHAVE FUSÍVEL/RELIGADORA	1,57	1	1,57
04-20222344532175/1-0-04-20222344532175/1-0	UNIDADE CONSUMIDORA	ISOLADO	1,07	1	1,07
04-20222344532403/1-0-04-20222344532403/1-0	UNIDADE CONSUMIDORA	ISOLADO	4,67	1	4,67
04-20222344556840/1-2-04-20222344556840/1-1	578124-TR-57	TRANSFORMADOR	3,48	3	10,45
04-20222344532816/1-0-04-20222344532816/1-0	UNIDADE CONSUMIDORA	ISOLADO	9,32	1	9,32
04-20222344532813/1-0-04-20222344532813/1-0	UNIDADE CONSUMIDORA	ISOLADO	2,08	1	2,08
04-20222344946161/1-1-04-20222344946161/1-2	0323701-CH-03	CHAVE FUSÍVEL/RELIGADORA	6,35	6	38,10
04-20222344532976/1-0-04-20222344532976/1-0	UNIDADE CONSUMIDORA	ISOLADO	1,22	1	1,22
04-20222344533082/1-0-04-20222344533082/1-0	UNIDADE CONSUMIDORA	ISOLADO	2,45	1	2,45
04-20222344946214/1-1-04-20222344946214/1-2	5719380-TR-57	TRANSFORMADOR	7,02	9	63,15
04-20222344533754/1-1-04-20222344533754/1-2	570325001-TR-57	TRANSFORMADOR	1,78	69	123,05

Número da Ordem	Equipamento	Tipo de equipamento	Duração (h)	Total de Clientes	CHI Calc
04-20222345163015/1-1-04-20222345163015/1-2	578170-TR-17	TRANSFORMADOR	10,88	4	43,53
04-20222370231363/1-0-04-20222370231363/1-0	UNIDADE CONSUMIDORA	ISOLADO	15,68	1	15,68
04-20222344556067/1-2-04-20222344556067/1-1	0323297-CH-03	CHAVE FUSÍVEL/RELIGADORA	2,62	1	2,62
04-20222344534197/1-0-04-20222344534197/1-0	UNIDADE CONSUMIDORA	ISOLADO	5,83	1	5,83
04-20222344534351/1-0-04-20222344534351/1-0	UNIDADE CONSUMIDORA	ISOLADO	3,28	1	3,28
04-20222344540954/1-2-04-20222344540954/1-1	C4301-8-CH-03	CHAVE FUSÍVEL/RELIGADORA	2,20	27	59,40
04-20222344534715/1-0-04-20222344534715/1-0	UNIDADE CONSUMIDORA	ISOLADO	1,68	1	1,68
04-20222344534994/1-0-04-20222344534994/1-0	UNIDADE CONSUMIDORA	ISOLADO	8,18	1	8,18
04-20222344562421/1-1-04-20222353836615/1-1	UNIDADE CONSUMIDORA	ISOLADO	54,60	1	54,60
04-20222344535050/1-0-04-20222344535050/1-0	UNIDADE CONSUMIDORA	ISOLADO	1,85	1	1,85
04-20222344535219/1-0-04-20222344535219/1-0	UNIDADE CONSUMIDORA	ISOLADO	11,38	1	11,38
04-20222344535770/1-0-04-20222344535770/1-0	UNIDADE CONSUMIDORA	ISOLADO	3,77	1	3,77
04-20222344536156/1-0-04-20222344536156/1-0	UNIDADE CONSUMIDORA	ISOLADO	3,33	1	3,33
04-20222344550788/1-2-04-20222344550788/1-1	IRP-284-R-TR-57	TRANSFORMADOR	0,98	1	0,98
04-20222344564108/1-1-04-20222344564108/1-2	0310494-CH-03	CHAVE FUSÍVEL/RELIGADORA	7,27	6	43,60
04-20222344945938/1-1-04-20222344945938/1-2	5719081-TR-17	TRANSFORMADOR	4,05	4	16,20

Número da Ordem	Equipamento	Tipo de equipamento	Duração (h)	Total de Clientes	CHI Calc
04-20222344538014/1-0-04-20222344538014/1-0	UNIDADE CONSUMIDORA	ISOLADO	3,70	1	3,70
04-20222344538123/1-0-04-20222344538123/1-0	UNIDADE CONSUMIDORA	ISOLADO	1,13	1	1,13
04-20222344566576/1-2-04-20222344566576/1-1	V3616-2-CH-03	CHAVE FUSÍVEL/RELIGADORA	4,67	1	4,67
04-20222344969291/1-2-04-20222344969291/1-3	V7439-4-CH-03	CHAVE FUSÍVEL/RELIGADORA	7,73	52	402,13
04-20222344825352/1-1-04-20222344825352/1-2	0326328-CH-03	CHAVE FUSÍVEL/RELIGADORA	6,80	5	34,00
04-20222344947899/1-1-04-20222344947899/1-2	RP1573A-CH-03	CHAVE FUSÍVEL/RELIGADORA	6,68	1	6,68
04-20222344539145/1-0-04-20222344539145/1-0	UNIDADE CONSUMIDORA	ISOLADO	2,80	1	2,80
04-20222344541099/1-0-04-20222344541099/1-0	UNIDADE CONSUMIDORA	ISOLADO	5,98	1	5,98
04-20222345401395/1-2-04-20222345401395/1-1	5710927-TR-17	TRANSFORMADOR	13,28	1	13,28
04-20222344554680/1-1-04-20222344554680/1-2	571809-TR-57	TRANSFORMADOR	5,22	18	93,90
04-20222344549550/1-0-04-20222344549550/1-0	UNIDADE CONSUMIDORA	ISOLADO	2,13	1	2,13
04-20222344549875/1-0-04-20222344549875/1-0	UNIDADE CONSUMIDORA	ISOLADO	3,25	1	3,25
04-20222344557013/1-2-04-20222344557013/1-4	C0274-1-CH-88	CHAVE FACA	1,55	106	164,30
04-20222345597440/1-1-04-20222345597440/1-2	035280-CH-33	CHAVE FUSÍVEL/RELIGADORA	15,78	82	1294,23
04-20222344604145/1-2-04-20222344604145/1-3	58258-TR-17	TRANSFORMADOR	4,68	2	9,37
04-20222344550959/1-0-04-20222344550959/1-0	UNIDADE CONSUMIDORA	ISOLADO	2,42	1	2,42

Número da Ordem	Equipamento	Tipo de equipamento	Duração (h)	Total de Clientes	CHI Calc
04-20222344551441/1-0-04-20222344551441/1-0	UNIDADE CONSUMIDORA	ISOLADO	12,30	1	12,30
04-20222344551788/1-0-04-20222344551788/1-0	UNIDADE CONSUMIDORA	ISOLADO	3,58	1	3,58
04-20222344552047/1-0-04-20222344552047/1-0	UNIDADE CONSUMIDORA	ISOLADO	5,75	1	5,75
04-20222344552130/1-0-04-20222344552130/1-0	UNIDADE CONSUMIDORA	ISOLADO	2,23	1	2,23
04-20222345612483/1-2-04-20222345612483/1-1	031094-CH-33	CHAVE FUSÍVEL/RELIGADORA	16,10	53	853,30
04-20222344552388/1-0-04-20222344552388/1-0	UNIDADE CONSUMIDORA	ISOLADO	1,97	1	1,97
04-20222344552554/1-0-04-20222344552554/1-0	UNIDADE CONSUMIDORA	ISOLADO	1,52	1	1,52
04-20222344574132/1-1-04-20222344574132/1-4	F5119-3-CH-33	CHAVE FUSÍVEL/RELIGADORA	3,55	89	315,95
04-20222344574132/1-1-04-20222344574132/1-3	F5119-3-CH-33	CHAVE FUSÍVEL/RELIGADORA	3,25	27	87,75
04-20222344656022/1-1-04-20222344656022/1-2	574543-TR-57	TRANSFORMADOR	4,55	34	154,70
04-20222344557013/1-1-04-20222344557013/1-4	C0274-1-CH-88	CHAVE FACA	0,62	61	37,62
04-20222344560821/1-2-04-20222344560821/1-1	F7015-CH-03	CHAVE FUSÍVEL/RELIGADORA	2,60	60	156,00
04-20222344556700/1-0-04-20222344556700/1-0	UNIDADE CONSUMIDORA	ISOLADO	3,00	1	3,00
04-20222344558698/1-0-04-20222344558698/1-0	UNIDADE CONSUMIDORA	ISOLADO	6,92	1	6,92
04-20222344604067/1-1-04-20222344604067/1-2	0314409-CH-03	CHAVE FUSÍVEL/RELIGADORA	3,62	5	18,08
04-20222344559711/1-0-04-20222344559711/1-0	UNIDADE CONSUMIDORA	ISOLADO	1,00	1	1,00

Número da Ordem	Equipamento	Tipo de equipamento	Duração (h)	Total de Clientes	CHI Calc
04-20222344559714/1-0-04-20222344559714/1-0	UNIDADE CONSUMIDORA	ISOLADO	2,05	1	2,05
04-20222344565205/1-3-04-20222344565205/1-4	N3715-1-CH-03	CHAVE FUSÍVEL/RELIGADORA	0,92	1	0,92
04-20222345008403/1-1-04-20222345008403/1-2	PP2677-TR-17	TRANSFORMADOR	4,67	1	4,67
04-20222344565814/1-2-04-20222344565814/1-1	V7158-0-CH-03	CHAVE FUSÍVEL/RELIGADORA	1,18	3	3,55
04-20222344561699/1-0-04-20222344561699/1-0	UNIDADE CONSUMIDORA	ISOLADO	0,95	1	0,95
04-20222344561962/1-0-04-20222344561962/1-0	UNIDADE CONSUMIDORA	ISOLADO	6,40	1	6,40
04-20222345208011/1-2-04-20222345208011/1-1	F8320-CH-33	CHAVE FUSÍVEL/RELIGADORA	5,93	58	344,13
04-20222344970901/1-1-04-20222344970901/1-2	C4744-9-CH-03	CHAVE FUSÍVEL/RELIGADORA	4,17	1	4,17
04-20222344563681/1-2-04-20222344563681/1-1	4275-TR-57	TRANSFORMADOR	0,73	133	97,53
04-20222345062774/1-2-04-20222345062774/1-3	V2269-0-CH-03	CHAVE FUSÍVEL/RELIGADORA	5,03	10	50,33
04-20222344970287/1-1-04-20222344970287/1-2	B10073-CH-03	CHAVE FUSÍVEL/RELIGADORA	3,57	4	14,27
04-20222344574397/1-2-04-20222344574397/1-3	V1600-6-CH-33	CHAVE FUSÍVEL/RELIGADORA	1,73	44	76,27
04-20222344580842/1-2-04-20222344580842/1-1	570515032-TR-16	TRANSFORMADOR	1,82	1	1,82
04-20222344565389/1-0-04-20222344565389/1-0	UNIDADE CONSUMIDORA	ISOLADO	1,65	1	1,65
04-20222345029769/1-2-04-20222345029769/1-3	5715157-TR-17	TRANSFORMADOR	3,90	2	7,80
04-20222344565462/1-0-04-20222344565462/1-0	UNIDADE CONSUMIDORA	ISOLADO	1,15	1	1,15

Número da Ordem	Equipamento	Tipo de equipamento	Duração (h)	Total de Clientes	CHI Calc
04-20222345023063/1-1-04-20222345023063/1-2	V9079-4-CH-03	CHAVE FUSÍVEL/RELIGADORA	3,58	1	3,58
04-20222344602172/1-2-04-20222344602172/1-1	F9020-CH-03	CHAVE FUSÍVEL/RELIGADORA	1,65	14	23,10
04-20222344591985/1-1-04-20222344591985/1-2	V4260-6-CH-03	CHAVE FUSÍVEL/RELIGADORA	1,38	1	1,38
04-20222344566180/1-0-04-20222344566180/1-0	UNIDADE CONSUMIDORA	ISOLADO	2,37	1	2,37
04-20222344926462/1-1-04-20222344926462/1-2	V2033-9-CH-03	CHAVE FUSÍVEL/RELIGADORA	2,18	2	4,37
04-20222344882918/1-1-04-20222344882918/1-2	570212006-TR-17	TRANSFORMADOR	2,37	2	4,73
04-20222344811102/1-1-04-20222344811102/1-2	570680031-TR-57	TRANSFORMADOR	1,82	2	3,63
04-20222344566655/1-1-04-20222344566655/1-4	527315-DJ-52	DISJUNTOR	1,38	862	1192,43
04-20222344566655/1-1-04-20222344566655/1-3	527315-DJ-52	DISJUNTOR	0,68	554	378,57
04-20222344570083/1-0-04-20222344570083/1-0	UNIDADE CONSUMIDORA	ISOLADO	1,02	1	1,02
04-20222344780564/1-2-04-20222344780564/1-1	B0057-1-CH-33	CHAVE FUSÍVEL/RELIGADORA	4,12	130	535,17
04-20222342826320/1-11-04-20222342826320/1-18	B1053-8-CH-88	CHAVE FACA	2,73	30	82,00
04-20222345024625/1-1-04-20222345024625/1-2	B573711-TR-57	TRANSFORMADOR	2,67	1	2,67
04-20222344573639/1-0-04-20222344573639/1-0	UNIDADE CONSUMIDORA	ISOLADO	2,25	1	2,25
04-20222346241976/1-2-04-20222346241976/1-1	V3293-8-CH-03	CHAVE FUSÍVEL/RELIGADORA	25,28	9	227,55

Número da Ordem	Equipamento	Tipo de equipamento	Duração (h)	Total de Clientes	CHI Calc
04-20222344573930/1-8-04-20222344573930/1-27	VD15-080-DJ-52	DISJUNTOR	0,02	701	11,68
04-20222344573930/1-9-04-20222344573930/1-28	VD15-080-DJ-52	DISJUNTOR	0,02	1	0,02
04-20222344573930/1-7-04-20222344573930/1-26	VD15-080-DJ-52	DISJUNTOR	0,02	1	0,02
04-20222344573930/1-12-04-20222344573930/1-42	VD15-080-DJ-52	DISJUNTOR	6,80	22	149,60
04-20222344573930/1-6-04-20222344573930/1-25	VD15-080-DJ-52	DISJUNTOR	0,02	2	0,03
04-20222344573930/1-5-04-20222344573930/1-24	VD15-080-DJ-52	DISJUNTOR	0,02	365	6,08
04-20222344573930/1-12-04-20222344573930/1-43	VD15-080-DJ-52	DISJUNTOR	6,17	1580	9743,33
04-20222344573930/1-12-04-20222344573930/1-38	VD15-080-DJ-52	DISJUNTOR	6,52	13	84,72
04-20222344573930/1-11-04-20222344573930/1-30	VD15-080-DJ-52	DISJUNTOR	0,02	1062	17,70
04-20222344573930/1-10-04-20222344573930/1-29	VD15-080-DJ-52	DISJUNTOR	0,02	614	10,23
04-20222344956400/1-0-04-20222344956400/1-0	UNIDADE CONSUMIDORA	ISOLADO	4,75	1	4,75
04-20222345207183/1-2-04-20222345207183/1-3	8704-TR-17	TRANSFORMADOR	1,82	1	1,82
04-20222344918622/1-1-04-20222344918622/1-2	C8063-0-CH-03	CHAVE FUSÍVEL/RELIGADORA	1,23	1	1,23
04-20222345330655/1-2-04-20222345330655/1-1	C12108-7-CH-03	CHAVE FUSÍVEL/RELIGADORA	6,43	11	70,77

Número da Ordem	Equipamento	Tipo de equipamento	Duração (h)	Total de Clientes	CHI Calc
04-20222344574565/1-0-04-20222344574565/1-0	UNIDADE CONSUMIDORA	ISOLADO	1,27	1	1,27
04-20222344574568/1-1-04-20222344574568/1-3	V790040-CH-79	RELIGADOR	3,97	181	717,97
04-20222344574568/1-1-04-20222344574568/1-6	V790040-CH-79	RELIGADOR	8,25	75	618,75
04-20222344574568/1-1-04-20222344574568/1-7	V790040-CH-79	RELIGADOR	10,00	102	1020,00
04-20222345024675/1-1-04-20222345024675/1-2	C3725-9-CH-03	CHAVE FUSÍVEL/RELIGADORA	2,40	57	136,80
04-20222344744579/1-1-04-20222344744579/1-2	C6359-4-CH-03	CHAVE FUSÍVEL/RELIGADORA	0,92	306	280,50
04-20222344744579/1-1-04-20222344744579/1-2	C6359-4-CH-03	CHAVE FUSÍVEL/RELIGADORA	0,92	258	236,50
04-20222344945843/1-2-04-20222344945843/1-1	C2500-7-CH-33	CHAVE FUSÍVEL/RELIGADORA	1,45	73	105,85
04-20222344944759/1-1-04-20222344944759/1-2	C17736-CH-03	CHAVE FUSÍVEL/RELIGADORA	3,43	11	37,77
04-20222345214727/1-1-04-20222345214727/1-2	C1333-4-CH-03	CHAVE FUSÍVEL/RELIGADORA	5,23	5	26,17
04-20222345096420/1-2-04-20222345096420/1-1	573584001-TR-57	TRANSFORMADOR	7,68	4	30,73
04-20222344601950/1-1-04-20222344601950/1-2	570386012-TR-57	TRANSFORMADOR	3,43	34	116,73
04-20222344882196/1-2-04-20222344882196/1-1	573629001-TR-57	TRANSFORMADOR	0,92	4	3,67
04-20222344957168/1-1-04-20222344957168/1-2	C2502-3-CH-03	CHAVE FUSÍVEL/RELIGADORA	1,60	69	110,40
04-20222344603008/1-1-04-20222344603008/1-2	570252016-TR-57	TRANSFORMADOR	3,82	88	335,87
04-20222345062651/1-1-04-20222345062651/1-2	C4117-8-CH-03	CHAVE FUSÍVEL/RELIGADORA	3,75	5	18,75

Número da Ordem	Equipamento	Tipo de equipamento	Duração (h)	Total de Clientes	CHI Calc
04-20222345008443/1-1-04-20222345008443/1-2	C4293-7-CH-03	CHAVE FUSÍVEL/RELIGADORA	1,80	5	9,00
04-20222344584134/1-1-04-20222344584134/1-6	V790071-CH-79	RELIGADOR	2,53	1573	3984,93
04-20222344584134/1-1-04-20222344584134/1-5	V790071-CH-79	RELIGADOR	1,90	2794	5308,60
04-20222344584134/1-1-04-20222344584134/1-3	V790071-CH-79	RELIGADOR	1,30	1009	1311,70
04-20222344576407/1-0-04-20222344576407/1-0	UNIDADE CONSUMIDORA	ISOLADO	7,92	1	7,92
04-20222344580815/1-1-04-20222344580815/1-3	V790130-CH-79	RELIGADOR	3,03	1324	4016,13
04-20222344580815/1-1-04-20222344580815/1-6	V790130-CH-79	RELIGADOR	6,30	342	2154,60
04-20222344740435/1-2-04-20222344740435/1-1	571337001-TR-57	TRANSFORMADOR	1,85	80	148,00
04-20222344794340/1-1-04-20222344794340/1-4	VD15-091-DJ-52	DISJUNTOR	3,20	318	1017,60
04-20222344606547/1-1-04-20222344606547/1-3	C10885-2-CH-03	CHAVE FUSÍVEL/RELIGADORA	2,58	159	410,75
04-20222344794340/1-1-04-20222344794340/1-18	VD15-091-DJ-52	DISJUNTOR	8,85	20	177,00
04-20222344794340/1-1-04-20222344794340/1-16	VD15-091-DJ-52	DISJUNTOR	5,53	70	387,33
04-20222344794340/1-1-04-20222344794340/1-15	VD15-091-DJ-52	DISJUNTOR	5,22	14	73,03
04-20222344794340/1-1-04-20222344794340/1-8	VD15-091-DJ-52	DISJUNTOR	3,78	36	136,20
04-20222344794340/1-1-04-20222344794340/1-20	VD15-091-DJ-52	DISJUNTOR	17,62	40	704,67

Número da Ordem	Equipamento	Tipo de equipamento	Duração (h)	Total de Clientes	CHI Calc
04-20222344594954/1-2-04-20222344594954/1-1	570672031-TR-57	TRANSFORMADOR	0,90	69	62,10
04-20222344578006/1-1-04-20222344578006/1-13	D15-135-DJ-52	DISJUNTOR	4,33	92	398,67
04-20222344578006/1-1-04-20222344578006/1-12	D15-135-DJ-52	DISJUNTOR	2,85	415	1182,75
04-20222344578006/1-1-04-20222344578006/1-17	D15-135-DJ-52	DISJUNTOR	7,45	56	417,20
04-20222344578006/1-1-04-20222344578006/1-8	D15-135-DJ-52	DISJUNTOR	1,33	177	236,00
04-20222344578006/1-1-04-20222344578006/1-9	D15-135-DJ-52	DISJUNTOR	1,62	600	970,00
04-20222344806081/1-1-04-20222344806081/1-2	C7514-3-CH-03	CHAVE FUSÍVEL/RELIGADORA	3,17	179	566,83
04-20222344578006/1-1-04-20222344578006/1-7	D15-135-DJ-52	DISJUNTOR	1,30	1058	1375,40
04-20222344580788/1-0-04-20222344580788/1-0	UNIDADE CONSUMIDORA	ISOLADO	7,38	1	7,38
04-20222345915770/1-2-04-20222345915770/1-1	V8959-1-CH-03	CHAVE FUSÍVEL/RELIGADORA	14,48	1	14,48
04-20222345537979/1-1-04-20222345537979/1-2	V6486-6-CH-03	CHAVE FUSÍVEL/RELIGADORA	9,98	130	1297,83
04-20222345054938/1-1-04-20222345054938/1-2	C2625-2-CH-03	CHAVE FUSÍVEL/RELIGADORA	4,82	423	2037,45
04-20222345064251/1-1-04-20222345064251/1-2	C7454-2-CH-03	CHAVE FUSÍVEL/RELIGADORA	4,57	188	858,53
04-20222344866728/1-2-04-20222344866728/1-1	C12470-1-CH-33	CHAVE FUSÍVEL/RELIGADORA	2,13	33	70,40
04-20222344811808/1-3-04-20222344811808/1-5	403974800-FT-01	CONDUTOR	2,83	59	167,17

Número da Ordem	Equipamento	Tipo de equipamento	Duração (h)	Total de Clientes	CHI Calc
04-20222344603440/1-1-04-20222344603440/1-2	V6471-7-CH-03	CHAVE FUSÍVEL/RELIGADORA	6,10	65	396,50
04-20222345012965/1-1-04-20222345012965/1-2	C12079-0-CH-03	CHAVE FUSÍVEL/RELIGADORA	1,77	64	113,07
04-20222345172703/1-2-04-20222345172703/1-3	V6148-2-CH-33	CHAVE FUSÍVEL/RELIGADORA	2,78	158	439,77
04-20222345883473/1-1-04-20222345883473/1-2	V570186-TR-57	TRANSFORMADOR	7,22	45	324,75
04-20222345930949/1-2-04-20222345930949/1-1	V2392-9-CH-33	CHAVE FUSÍVEL/RELIGADORA	17,27	25	431,67
04-20222344630245/1-1-04-20222344630245/1-3	57-0731-TR-57	TRANSFORMADOR	11,05	100	1105,00
04-20222344607326/1-2-04-20222344607326/1-1	C14491-5-CH-03	CHAVE FUSÍVEL/RELIGADORA	1,17	107	124,83
04-20222344604250/1-1-04-20222344604250/1-3	V790141-CH-79	RELIGADOR	3,63	68	247,07
04-20222344604250/1-1-04-20222344604250/1-4	V790141-CH-79	RELIGADOR	4,65	3	13,95
04-20222344602555/1-1-04-20222344602555/1-33	D15-137-DJ-52	DISJUNTOR	12,68	74	938,57
04-20222344602555/1-1-04-20222344602555/1-3	D15-137-DJ-52	DISJUNTOR	2,02	94	189,57
04-20222344602555/1-1-04-20222344602555/1-5	D15-137-DJ-52	DISJUNTOR	3,73	95	354,67
04-20222344602555/1-1-04-20222344602555/1-19	D15-137-DJ-52	DISJUNTOR	10,02	11	110,18
04-20222344634567/1-2-04-20222344634567/1-7	VD15-053-DJ-52	DISJUNTOR	1,73	1	1,73
04-20222344634567/1-4-04-20222344634567/1-9	VD15-053-DJ-52	DISJUNTOR	1,73	4060	7037,33

Número da Ordem	Equipamento	Tipo de equipamento	Duração (h)	Total de Clientes	CHI Calc
04-20222344602555/1-1-04-20222344602555/1-21	D15-137-DJ-52	DISJUNTOR	10,35	5	51,75
04-20222344634567/1-5-04-20222344634567/1-10	VD15-053-DJ-52	DISJUNTOR	1,73	654	1133,60
04-20222344634567/1-3-04-20222344634567/1-8	VD15-053-DJ-52	DISJUNTOR	1,73	1720	2981,33
04-20222344604295/1-2-04-20222344604295/1-3	C1482-9-CH-03	CHAVE FUSÍVEL/RELIGADORA	1,45	531	769,95
04-20222344616879/1-1-04-20222344616879/1-4	V5250-6-CH-33	CHAVE FUSÍVEL/RELIGADORA	8,58	12	103,00
04-20222344616879/1-1-04-20222344616879/1-6	V5250-6-CH-33	CHAVE FUSÍVEL/RELIGADORA	10,88	311	3384,72
04-20222344941456/1-5-04-20222344941456/1-3	570008006-TR-57	TRANSFORMADOR	9,53	55	524,33
04-20222345205390/1-1-04-20222345205390/1-2	570554009-TR-27	TRANSFORMADOR	4,75	1	4,75
04-20222345332952/1-5-04-20222345332952/1-3	V0299-8-CH-03	CHAVE FUSÍVEL/RELIGADORA	9,08	110	999,17
04-20222345978257/1-1-04-20222345978257/1-2	V10531-3-CH-03	CHAVE FUSÍVEL/RELIGADORA	16,02	9	144,15
04-20222344630005/1-1-04-20222344630005/1-2	57-0743-TR-57	TRANSFORMADOR	8,80	117	1029,60
04-20222344932278/1-1-04-20222344932278/1-2	V579643-TR-37	TRANSFORMADOR	10,28	46	473,03
04-20222344603167/1-0-04-20222344603167/1-0	UNIDADE CONSUMIDORA	ISOLADO	7,17	1	7,17
04-20222345161371/1-2-04-20222345161371/1-1	V6522-8-CH-03	CHAVE FUSÍVEL/RELIGADORA	10,70	11	117,70
04-20222345060721/1-1-04-20222345060721/1-2	C7211-6-CH-03	CHAVE FUSÍVEL/RELIGADORA	2,78	61	169,78

Número da Ordem	Equipamento	Tipo de equipamento	Duração (h)	Total de Clientes	CHI Calc
04-20222346072854/1-1-04-20222346072854/1-2	V7739-8-CH-03	CHAVE FUSÍVEL/RELIGADORA	19,62	4	78,47
04-20222344952853/1-1-04-20222344952853/1-2	C4369-5-CH-03	CHAVE FUSÍVEL/RELIGADORA	4,78	10	47,83
04-20222345887631/1-2-04-20222345887631/1-1	V10946-4-CH-03	CHAVE FUSÍVEL/RELIGADORA	14,28	29	414,22
04-20222369360978/1-0-04-20222369360978/1-0	UNIDADE CONSUMIDORA	ISOLADO	14,20	1	14,20
04-20222344780068/1-2-04-20222344780068/1-1	V1799-8-CH-03	CHAVE FUSÍVEL/RELIGADORA	6,93	157	1088,53
04-20222345041335/1-1-04-20222345041335/1-2	570652028-TR-57	TRANSFORMADOR	7,18	53	380,72
04-20222344841303/1-1-04-20222344841303/1-2	57-3177-TR-57	TRANSFORMADOR	8,67	71	615,33
04-20222344667138/1-1-04-20222344667138/1-26	V790012-CH-79	RELIGADOR	15,63	26	406,47
04-20222344667138/1-1-04-20222344667138/1-12	V790012-CH-79	RELIGADOR	5,78	79	456,88
04-20222344667138/1-1-04-20222345975677/1-2	V790012-CH-79	RELIGADOR	16,63	2	33,27
04-20222344866565/1-1-04-20222344866565/1-2	570107006-TR-57	TRANSFORMADOR	1,72	79	135,62
04-20222344667138/1-1-04-20222344667138/1-5	V790012-CH-79	RELIGADOR	3,62	18	65,10
04-20222344667138/1-1-04-20222344667138/1-3	V790012-CH-79	RELIGADOR	2,90	68	197,20
04-20222344667138/1-1-04-20222345975674/1-2	V790012-CH-79	RELIGADOR	27,12	1	27,12
04-20222344667138/1-1-04-20222345975677/1-4	V790012-CH-79	RELIGADOR	28,88	1	28,88

Número da Ordem	Equipamento	Tipo de equipamento	Duração (h)	Total de Clientes	CHI Calc
04-20222345992985/1-1-04-20222345992985/1-5	V7054-0-CH-33	CHAVE FUSÍVEL/RELIGADORA	20,28	35	709,92
04-20222345992985/1-1-04-20222345992985/1-4	V7054-0-CH-33	CHAVE FUSÍVEL/RELIGADORA	16,12	21	338,45
04-20222345932050/1-1-04-20222345932050/1-2	V3844-9-CH-33	CHAVE FUSÍVEL/RELIGADORA	14,87	78	1159,60
04-20222345063442/1-3-04-20222345063442/1-1	V6228-2-CH-33	CHAVE FUSÍVEL/RELIGADORA	10,02	70	701,17
04-20222345214788/1-1-04-20222345214788/1-2	C10901-7-CH-03	CHAVE FUSÍVEL/RELIGADORA	4,85	30	145,50
04-20222344809184/1-1-04-20222344809184/1-2	571337006-TR-57	TRANSFORMADOR	3,70	32	118,40
04-20222345167385/1-2-04-20222345167385/1-1	0326347-CH-03	CHAVE FUSÍVEL/RELIGADORA	3,98	23	91,62
04-20222344965766/1-2-04-20222344965766/1-1	C3589-9-CH-03	CHAVE FUSÍVEL/RELIGADORA	8,22	16	131,47
04-20222345400970/1-1-04-20222345400970/1-2	V5373-6-CH-03	CHAVE FUSÍVEL/RELIGADORA	7,15	61	436,15
04-20222344663118/1-0-04-20222344663118/1-0	UNIDADE CONSUMIDORA	ISOLADO	3,43	1	3,43
04-20222344594865/1-3-04-20222344594865/1-4	031966-CH-33	CHAVE FUSÍVEL/RELIGADORA	0,80	92	73,60
04-20222344897726/1-1-04-20222344897726/1-2	57-0852-TR-57	TRANSFORMADOR	9,95	58	577,10
04-20222345370347/1-2-04-20222345370347/1-3	57-0730-TR-57	TRANSFORMADOR	6,87	71	487,53
04-20222344866920/1-1-04-20222344866920/1-2	V9691-8-CH-33	CHAVE FUSÍVEL/RELIGADORA	6,33	602	3812,67
04-20222345168580/1-1-04-20222345168580/1-2	V6903-0-CH-03	CHAVE FUSÍVEL/RELIGADORA	1,58	182	288,17
04-20222345404755/1-2-04-20222345404755/1-1	570244032-TR-17	TRANSFORMADOR	6,17	2	12,33

Número da Ordem	Equipamento	Tipo de equipamento	Duração (h)	Total de Clientes	CHI Calc
04-20222345970587/1-1-04-20222345970587/1-2	V7833-8-CH-33	CHAVE FUSÍVEL/RELIGADORA	15,07	6	90,40
04-20222345071837/1-1-04-20222345071837/1-2	V9249-5-CH-03	CHAVE FUSÍVEL/RELIGADORA	11,50	278	3197,00
04-20222345410117/1-1-04-20222345410117/1-2	57-1291-TR-57	TRANSFORMADOR	7,27	82	595,87
04-20222345149204/1-1-04-20222345149204/1-2	C4161-6-CH-03	CHAVE FUSÍVEL/RELIGADORA	3,58	8	28,67
04-20222345071153/1-2-04-20222345071153/1-3	V7554-0-CH-33	CHAVE FUSÍVEL/RELIGADORA	11,60	104	1206,40
04-20222344734637/1-0-04-20222344734637/1-0	UNIDADE CONSUMIDORA	ISOLADO	10,80	1	10,80
04-20222344742104/1-1-04-20222344742104/1-11	C790067-CH-79	RELIGADOR	1,93	69	133,40
04-20222344742104/1-1-04-20222344742104/1-3	C790067-CH-79	RELIGADOR	0,80	43	34,40
04-20222345034985/1-1-04-20222345034985/1-2	57-0703-TR-57	TRANSFORMADOR	6,37	62	394,73
04-20222345445436/1-1-04-20222345445436/1-2	57-4335-TR-57	TRANSFORMADOR	8,13	108	878,40
04-20222344953291/1-1-04-20222344953291/1-2	C4387-7-CH-03	CHAVE FUSÍVEL/RELIGADORA	3,08	19	58,58
04-20222345058711/1-2-04-20222345058711/1-1	575078001-TR-57	TRANSFORMADOR	6,62	18	119,10
04-20222345047364/1-2-04-20222345047364/1-1	V6557-5-CH-03	CHAVE FUSÍVEL/RELIGADORA	10,17	123	1250,50
04-20222344811903/1-3-04-20222344811903/1-4	C0994-4-CH-33	CHAVE FUSÍVEL/RELIGADORA	2,28	119	271,72
04-20222345041244/1-3-04-20222345041244/1-2	57-0823-TR-57	TRANSFORMADOR	2,67	62	165,33

Número da Ordem	Equipamento	Tipo de equipamento	Duração (h)	Total de Clientes	CHI Calc
04-20222345431165/1-1-04-20222345431165/1-2	57-0606-TR-57	TRANSFORMADOR	7,52	114	856,90
04-20222345564429/1-2-04-20222345564429/1-1	V8700-8-CH-33	CHAVE FUSÍVEL/RELIGADORA	9,15	8	73,20
04-20222345080470/1-2-04-20222345080470/1-1	V5251-4-CH-33	CHAVE FUSÍVEL/RELIGADORA	7,20	61	439,20
04-20222345049980/1-2-04-20222345049980/1-1	V2193-1-CH-33	CHAVE FUSÍVEL/RELIGADORA	11,18	72	805,20
04-20222344789191/1-0-04-20222344789191/1-0	UNIDADE CONSUMIDORA	ISOLADO	9,87	1	9,87
04-20222344792254/1-0-04-20222344792254/1-0	UNIDADE CONSUMIDORA	ISOLADO	2,67	1	2,67
04-20222344949887/1-2-04-20222344949887/1-3	57-4412-TR-57	TRANSFORMADOR	3,45	66	227,70
04-20222345579492/1-2-04-20222345579492/1-1	57-8803-TR-57	TRANSFORMADOR	10,55	31	327,05
04-20222345116878/1-1-04-20222345116878/1-2	V0650-1-CH-33	CHAVE FUSÍVEL/RELIGADORA	2,82	24	67,60
04-20222345062724/1-1-04-20222345062724/1-2	V3298-8-CH-03	CHAVE FUSÍVEL/RELIGADORA	1,78	4	7,13
04-20222345014548/1-1-04-20222345014548/1-2	57-1722-TR-57	TRANSFORMADOR	8,48	89	755,02
04-20222345039320/1-1-04-20222345039320/1-2	V3870-4-CH-33	CHAVE FUSÍVEL/RELIGADORA	7,55	38	286,90
04-20222345235055/1-1-04-20222345235055/1-2	C0974-6-CH-33	CHAVE FUSÍVEL/RELIGADORA	5,02	11	55,18
04-20222345541220/1-2-04-20222345541220/1-1	57-1778-TR-57	TRANSFORMADOR	9,28	106	984,03
04-20222344952653/1-2-04-20222344952653/1-1	V6140-8-CH-33	CHAVE FUSÍVEL/RELIGADORA	11,68	47	549,12
04-20222345330431/1-1-04-20222345330431/1-2	C1832-5-CH-33	CHAVE FUSÍVEL/RELIGADORA	5,50	44	242,00

Número da Ordem	Equipamento	Tipo de equipamento	Duração (h)	Total de Clientes	CHI Calc
04-20222344857787/1-1-04-20222344857787/1-4	02-52-13-DJ-52	DISJUNTOR	1,18	25	29,58
04-20222344857787/1-1-04-20222344857787/1-5	02-52-13-DJ-52	DISJUNTOR	1,63	1219	1991,03
04-20222344857787/1-1-04-20222344857787/1-7	02-52-13-DJ-52	DISJUNTOR	1,83	1629	2986,50
04-20222346052688/1-2-04-20222346052688/1-1	AS-0340-TR-57	TRANSFORMADOR	17,47	3	52,40
04-20222344858307/1-1-04-20222344858307/1-2	57-2781-TR-57	TRANSFORMADOR	0,72	98	70,23
04-20222344958043/1-1-04-20222344958043/1-2	57-8280-TR-57	TRANSFORMADOR	1,22	39	47,45
04-20222345330581/1-4-04-20222345330581/1-5	C11665-7-CH-03	CHAVE FUSÍVEL/RELIGADORA	5,22	24	125,20
04-20222344844828/1-0-04-20222344844828/1-0	UNIDADE CONSUMIDORA	ISOLADO	5,55	1	5,55
04-20222344955763/1-1-04-20222344955763/1-6	VD15-101-DJ-52	DISJUNTOR	3,17	470	1488,33
04-20222344955763/1-1-04-20222345071037/1-2	VD15-101-DJ-52	DISJUNTOR	4,30	89	382,70
04-20222344955763/1-1-04-20222344955763/1-5	VD15-101-DJ-52	DISJUNTOR	2,23	345	770,50
04-20222344955763/1-1-04-20222344955763/1-3	VD15-101-DJ-52	DISJUNTOR	1,83	334	612,33
04-20222344848693/1-0-04-20222344848693/1-0	UNIDADE CONSUMIDORA	ISOLADO	1,93	1	1,93
04-20222345332622/1-2-04-20222345332622/1-3	C12508-8-CH-03	CHAVE FUSÍVEL/RELIGADORA	5,68	29	164,82
04-20222345589761/1-1-04-20222345589761/1-2	V5710030-TR-57	TRANSFORMADOR	6,33	104	658,67
04-20222344950556/1-1-04-20222344950556/1-2	V6662-2-CH-33	CHAVE FUSÍVEL/RELIGADORA	4,78	59	282,22

Número da Ordem	Equipamento	Tipo de equipamento	Duração (h)	Total de Clientes	CHI Calc
04-20222346074405/1-1-04-20222346074405/1-2	V1439-9-CH-33	CHAVE FUSÍVEL/RELIGADORA	19,03	26	494,87
04-20222345920161/1-2-04-20222345920161/1-1	V2300-2-CH-33	CHAVE FUSÍVEL/RELIGADORA	15,85	6	95,10
04-20222344873987/1-0-04-20222344873987/1-0	UNIDADE CONSUMIDORA	ISOLADO	11,37	1	11,37
04-20222345590841/1-1-04-20222345590841/1-2	V5710031-TR-57	TRANSFORMADOR	6,28	120	754,00
04-20222344896400/1-0-04-20222344896400/1-0	UNIDADE CONSUMIDORA	ISOLADO	12,95	1	12,95
04-20222345209056/1-1-04-20222345209056/1-2	C0620-5-CH-03	CHAVE FUSÍVEL/RELIGADORA	4,03	3	12,10
04-20222344928377/1-1-04-20222344928377/1-2	C1831-7-CH-33	CHAVE FUSÍVEL/RELIGADORA	4,53	117	530,40
04-20222344961606/1-1-04-20222344961606/1-2	570094021-TR-57	TRANSFORMADOR	3,73	58	216,53
04-20222344958552/1-1-04-20222344958552/1-2	57-2995-TR-57	TRANSFORMADOR	6,50	67	435,50
04-20222345037676/1-1-04-20222345037676/1-2	571712029-TR-57	TRANSFORMADOR	0,88	14	12,37
04-20222345405908/1-1-04-20222345405908/1-2	F8364-CH-03	CHAVE FUSÍVEL/RELIGADORA	3,85	7	26,95
04-20222344914917/1-0-04-20222344914917/1-0	UNIDADE CONSUMIDORA	ISOLADO	13,00	1	13,00
04-20222344923005/1-0-04-20222344923005/1-0	UNIDADE CONSUMIDORA	ISOLADO	4,70	1	4,70
04-20222345103740/1-1-04-20222345103740/1-2	C1431-6-CH-03	CHAVE FUSÍVEL/RELIGADORA	6,10	15	91,50
04-20222345029419/1-1-04-20222345029419/1-2	V7719-0-CH-33	CHAVE FUSÍVEL/RELIGADORA	2,73	147	401,80
04-20222345916550/1-2-04-20222345916550/1-1	V0028-1-CH-03	CHAVE FUSÍVEL/RELIGADORA	13,27	3	39,80

Número da Ordem	Equipamento	Tipo de equipamento	Duração (h)	Total de Clientes	CHI Calc
04-20222344940992/1-1-04-20222344940992/1-4	403784707-FT-01	CONDUTOR	2,60	419	1089,40
04-20222345577286/1-2-04-20222345577286/1-1	57-1730-TR-57	TRANSFORMADOR	9,87	73	720,27
04-20222345229710/1-1-04-20222345229710/1-2	C3888-5-CH-03	CHAVE FUSÍVEL/RELIGADORA	4,43	9	39,90
04-20222345834533/1-1-04-20222345834533/1-2	V8379-1-CH-33	CHAVE FUSÍVEL/RELIGADORA	13,92	55	765,42
04-20222344938601/1-0-04-20222344938601/1-0	UNIDADE CONSUMIDORA	ISOLADO	6,15	1	6,15
04-20222344971028/1-1-04-20222344971028/1-2	570015001-TR-57	TRANSFORMADOR	1,55	65	100,75
04-20222345107456/1-1-04-20222345107456/1-2	C4444-6-CH-03	CHAVE FUSÍVEL/RELIGADORA	4,87	16	77,87
04-20222345334446/1-2-04-20222345334446/1-1	V10532-1-CH-03	CHAVE FUSÍVEL/RELIGADORA	6,55	17	111,35
04-20222345051020/1-1-04-20222345051020/1-2	V0189-1-CH-33	CHAVE FUSÍVEL/RELIGADORA	6,98	62	432,97
04-20222345582423/1-2-04-20222345582423/1-1	C3018-9-CH-03	CHAVE FUSÍVEL/RELIGADORA	9,83	17	167,17
04-20222345237919/1-1-04-20222345237919/1-6	V790179-CH-79	RELIGADOR	4,75	12	57,00
04-20222345237919/1-1-04-20222345237919/1-11	V790179-CH-79	RELIGADOR	16,18	10	161,83
04-20222345105875/1-1-04-20222345105875/1-2	5718568-TR-57	TRANSFORMADOR	1,97	3	5,90
04-20222344950150/1-0-04-20222344950150/1-0	UNIDADE CONSUMIDORA	ISOLADO	14,68	1	14,68
04-20222345051263/1-2-04-20222345051263/1-1	57-7910-TR-57	TRANSFORMADOR	8,45	24	202,80

Número da Ordem	Equipamento	Tipo de equipamento	Duração (h)	Total de Clientes	CHI Calc
04-20222342826320/1-13-04-20222342826320/1-18	B1053-8-CH-88	CHAVE FACA	0,60	154	92,40
04-20222345893774/1-2-04-20222345893774/1-1	V6490-7-CH-03	CHAVE FUSÍVEL/RELIGADORA	12,28	6	73,70
04-20222347093384/1-3-04-20222347093384/1-1	V3033-1-CH-03	CHAVE FUSÍVEL/RELIGADORA	24,43	2	48,87
04-20222344950228/1-0-04-20222344950228/1-0	UNIDADE CONSUMIDORA	ISOLADO	9,85	1	9,85
04-20222345970661/1-2-04-20222345970661/1-1	C11065-0-CH-31	CHAVE FUSÍVEL/RELIGADORA	14,10	6	84,60
04-20222344956527/1-1-04-20222344956527/1-3	57-2608-TR-57	TRANSFORMADOR	6,42	52	333,67
04-20222344951706/1-0-04-20222344951706/1-0	UNIDADE CONSUMIDORA	ISOLADO	15,58	1	15,58
04-20222345516605/1-2-04-20222345516605/1-1	C3977-6-CH-03	CHAVE FUSÍVEL/RELIGADORA	7,57	9	68,10
04-20222345177878/1-4-04-20222345177878/1-9	57-0326-TR-57	CHAVE FUSÍVEL/RELIGADORA	22,17	44	975,33
04-20222344952230/1-0-04-20222344952230/1-0	UNIDADE CONSUMIDORA	ISOLADO	4,98	1	4,98
04-20222370236843/1-0-04-20222370236843/1-0	UNIDADE CONSUMIDORA	ISOLADO	2,87	1	2,87
04-20222345107098/1-1-04-20222345107098/1-2	V6438-7-CH-03	CHAVE FUSÍVEL/RELIGADORA	12,13	47	570,27
04-20222344952324/1-0-04-20222344952324/1-0	UNIDADE CONSUMIDORA	ISOLADO	21,22	1	21,22
04-20222345080949/1-3-04-20222345080949/1-4	V2183-2-CH-03	CHAVE FUSÍVEL/RELIGADORA	6,10	146	890,60
04-20222344953157/1-0-04-20222344953157/1-0	UNIDADE CONSUMIDORA	ISOLADO	2,75	1	2,75

Número da Ordem	Equipamento	Tipo de equipamento	Duração (h)	Total de Clientes	CHI Calc
04-20222344955189/1-0-04-20222344955189/1-0	UNIDADE CONSUMIDORA	ISOLADO	8,80	1	8,80
04-20222344955198/1-0-04-20222344955198/1-0	UNIDADE CONSUMIDORA	ISOLADO	1,52	1	1,52
04-20222345917155/1-1-04-20222345917155/1-2	V6667-2-CH-03	CHAVE FUSÍVEL/RELIGADORA	12,77	5	63,83
04-20222346069154/1-2-04-20222346069154/1-1	V2854-8-CH-03	CHAVE FUSÍVEL/RELIGADORA	17,95	15	269,25
04-20222346209313/1-2-04-20222346209313/1-1	B790510-CH-79	RELIGADOR	22,85	5	114,25
04-20222345066703/1-2-04-20222345066703/1-1	57-3415-TR-57	TRANSFORMADOR	9,70	3	29,10
04-20222345448217/1-2-04-20222345448217/1-1	ADL-82-CH-03	CHAVE FUSÍVEL/RELIGADORA	6,20	1	6,20
04-20222344956335/1-0-04-20222344956335/1-0	UNIDADE CONSUMIDORA	ISOLADO	12,08	1	12,08
04-20222344742104/1-7-04-20222344742104/1-9	C790067-CH-79	RELIGADOR	0,03	43	1,43
04-20222345053381/1-1-04-20222345053381/1-2	V12430-CH-03	CHAVE FUSÍVEL/RELIGADORA	11,28	18	203,10
04-20222345404101/1-2-04-20222345404101/1-1	C2509-8-CH-03	CHAVE FUSÍVEL/RELIGADORA	5,32	4	21,27
04-20222345215385/1-1-04-20222345215385/1-2	C2846-4-CH-33	CHAVE FUSÍVEL/RELIGADORA	3,52	40	140,67
04-20222345400308/1-2-04-20222345400308/1-1	V0699-3-CH-03	CHAVE FUSÍVEL/RELIGADORA	7,63	6	45,80
04-20222345146968/1-1-04-20222345146968/1-2	BRB-43-TR-57	TRANSFORMADOR	2,33	45	105,00
04-20222345234686/1-2-04-20222345234686/1-1	V6620-0-CH-33	CHAVE FUSÍVEL/RELIGADORA	16,12	99	1595,55
04-20222344959945/1-0-04-20222344959945/1-0	UNIDADE CONSUMIDORA	ISOLADO	3,27	1	3,27

Número da Ordem	Equipamento	Tipo de equipamento	Duração (h)	Total de Clientes	CHI Calc
04-20222345073277/1-2-04-20222345073277/1-1	570011006-TR-57	TRANSFORMADOR	8,45	86	726,70
04-20222370421459/1-0-04-20222370421459/1-0	UNIDADE CONSUMIDORA	ISOLADO	3,10	1	3,10
04-20222345082736/1-1-04-20222345082736/1-2	570397021-TR-57	TRANSFORMADOR	4,00	26	104,00
04-20222345098526/1-2-04-20222345098526/1-1	V0797-3-CH-33	CHAVE FUSÍVEL/RELIGADORA	7,25	80	580,00
04-20222345915745/1-2-04-20222345915745/1-1	V7366-9-CH-03	CHAVE FUSÍVEL/RELIGADORA	12,67	3	38,00
04-20222346059025/1-1-04-20222346059025/1-2	C8909-4-CH-31	CHAVE FUSÍVEL/RELIGADORA	16,82	1	16,82
04-20222344971284/1-1-04-20222344971284/1-3	V790011-CH-79	RELIGADOR	0,50	18	9,00
04-20222345597241/1-1-04-20222345597241/1-2	V4788-8-CH-33	CHAVE FUSÍVEL/RELIGADORA	9,98	5	49,92
04-20222344971284/1-1-04-20222344971284/1-5	V790011-CH-79	RELIGADOR	1,67	24	40,00
04-20222344971284/1-1-04-20222344971284/1-6	V790011-CH-79	RELIGADOR	3,63	38	138,07
04-20222345028143/1-2-04-20222345028143/1-1	030726-CH-33	CHAVE FUSÍVEL/RELIGADORA	2,80	87	243,60
04-20222344971380/1-0-04-20222344971380/1-0	UNIDADE CONSUMIDORA	ISOLADO	6,67	1	6,67
04-20222345437058/1-3-04-20222345437058/1-2	57-8089-TR-57	TRANSFORMADOR	6,80	122	829,60
04-20222344971653/1-0-04-20222344971653/1-0	UNIDADE CONSUMIDORA	ISOLADO	0,00	1	0,00
04-20222345017242/1-1-04-20222345017242/1-13	V790052-CH-79	RELIGADOR	6,53	11	71,87

Número da Ordem	Equipamento	Tipo de equipamento	Duração (h)	Total de Clientes	CHI Calc
04-20222345582060/1-1-04-20222345582060/1-2	V5848-9-CH-03	CHAVE FUSÍVEL/RELIGADORA	9,45	5	47,25
04-20222345017242/1-1-04-20222345017242/1-12	V790052-CH-79	RELIGADOR	6,62	158	1045,43
04-20222345029268/1-1-04-20222345029268/1-2	57-0696-TR-57	TRANSFORMADOR	5,98	74	442,77
04-20222345061381/1-1-04-20222345061381/1-2	C2526-2-CH-03	CHAVE FUSÍVEL/RELIGADORA	1,72	32	54,93
04-20222345504185/1-3-04-20222345504185/1-4	V0270-9-CH-88	CHAVE FACA	7,50	77	577,50
04-20222345007785/1-0-04-20222345007785/1-0	UNIDADE CONSUMIDORA	ISOLADO	3,67	1	3,67
04-20222345008521/1-0-04-20222345008521/1-0	UNIDADE CONSUMIDORA	ISOLADO	10,37	1	10,37
04-20222345010736/1-0-04-20222345010736/1-0	UNIDADE CONSUMIDORA	ISOLADO	3,28	1	3,28
04-20222345168743/1-1-04-20222345168743/1-2	X406269400-CH-03	CHAVE FUSÍVEL/RELIGADORA	2,65	3	7,95
04-20222345023165/1-1-04-20222345023165/1-2	C790500-CH-79	RELIGADOR	0,25	382	95,50
04-20222345501903/1-1-04-20222345501903/1-2	C7566-3-CH-03	CHAVE FUSÍVEL/RELIGADORA	6,62	10	66,17
04-20222346006744/1-2-04-20222346006744/1-1	V9494-6-CH-03	CHAVE FUSÍVEL/RELIGADORA	15,42	2	30,83
04-20222345023028/1-0-04-20222345023028/1-0	UNIDADE CONSUMIDORA	ISOLADO	1,42	1	1,42
04-20222345030887/1-1-04-20222345030887/1-2	332688-CH-33	CHAVE FUSÍVEL/RELIGADORA	1,77	489	863,90
04-20222345024606/1-0-04-20222345024606/1-0	UNIDADE CONSUMIDORA	ISOLADO	12,88	1	12,88

Número da Ordem	Equipamento	Tipo de equipamento	Duração (h)	Total de Clientes	CHI Calc
04-20222346001486/1-1-04-20222346001486/1-2	O-0058-TR-57	TRANSFORMADOR	15,22	3	45,65
04-20222345571655/1-2-04-20222345571655/1-1	C3615-2-CH-03	CHAVE FUSÍVEL/RELIGADORA	8,65	7	60,55
04-20222370236847/1-0-04-20222370236847/1-0	UNIDADE CONSUMIDORA	ISOLADO	16,22	1	16,22
04-20222345025853/1-0-04-20222345025853/1-0	UNIDADE CONSUMIDORA	ISOLADO	3,02	1	3,02
04-20222346065367/1-2-04-20222346065367/1-1	V0007-6-CH-33	CHAVE FUSÍVEL/RELIGADORA	16,78	3	50,35
04-20222345027139/1-0-04-20222345027139/1-0	UNIDADE CONSUMIDORA	ISOLADO	4,30	1	4,30
04-20222347601355/1-2-04-20222347601355/1-1	V3603-9-CH-03	CHAVE FUSÍVEL/RELIGADORA	26,70	2	53,40
04-20222344811808/1-1-04-20222344811808/1-5	403974800-FT-01	CONDUTOR	0,68	83	56,72
04-20222345404804/1-2-04-20222345404804/1-1	C3661-6-CH-03	CHAVE FUSÍVEL/RELIGADORA	5,47	3	16,40
04-20222346052838/1-1-04-20222346052838/1-2	V3699-8-CH-03	CHAVE FUSÍVEL/RELIGADORA	16,12	95	1531,08
04-20222345448091/1-2-04-20222345448091/1-1	V7125-9-CH-33	CHAVE FUSÍVEL/RELIGADORA	5,97	25	149,17
04-20222345999108/1-2-04-20222345999108/1-1	57-8239-TR-17	TRANSFORMADOR	13,97	1	13,97
04-20222344882955/1-4-04-20222344882955/1-5	910-TR-57	TRANSFORMADOR	1,05	41	43,05
04-20222345027628/1-0-04-20222345027628/1-0	UNIDADE CONSUMIDORA	ISOLADO	0,00	1	0,00
04-20222345027660/1-0-04-20222345027660/1-0	UNIDADE CONSUMIDORA	ISOLADO	9,60	1	9,60
04-20222345059018/1-1-04-20222345059018/1-2	57CTG-24-TR-57	TRANSFORMADOR	8,75	43	376,25

Número da Ordem	Equipamento	Tipo de equipamento	Duração (h)	Total de Clientes	CHI Calc
04-20222345028419/1-0-04-20222345028419/1-0	UNIDADE CONSUMIDORA	ISOLADO	3,47	1	3,47
04-20222345028429/1-0-04-20222345028429/1-0	UNIDADE CONSUMIDORA	ISOLADO	5,28	1	5,28
04-20222345028397/1-0-04-20222345028397/1-0	UNIDADE CONSUMIDORA	ISOLADO	0,00	1	0,00
04-20222345332516/1-2-04-20222345332516/1-1	57-0100-TR-57	TRANSFORMADOR	4,47	63	281,40
04-20222345030069/1-0-04-20222345030069/1-0	UNIDADE CONSUMIDORA	ISOLADO	8,93	1	8,93
04-20222345882235/1-2-04-20222345882235/1-1	V8826-2-CH-33	CHAVE FUSÍVEL/RELIGADORA	11,33	21	238,00
04-20222345030072/1-0-04-20222345030072/1-0	UNIDADE CONSUMIDORA	ISOLADO	4,85	1	4,85
04-20222345558911/1-2-04-20222345558911/1-3	57-0760-TR-17	TRANSFORMADOR	6,85	40	274,00
04-20222345030833/1-0-04-20222345030833/1-0	UNIDADE CONSUMIDORA	ISOLADO	0,00	1	0,00
04-20222345806662/1-1-04-20222345806662/1-2	57-1647-TR-57	TRANSFORMADOR	10,87	8	86,93
04-20222345911302/1-2-04-20222345911302/1-1	V7273-8-CH-03	CHAVE FUSÍVEL/RELIGADORA	12,18	9	109,65
04-20222346017404/1-3-04-20222346017404/1-2	V4997-5-CH-03	CHAVE FUSÍVEL/RELIGADORA	15,48	3	46,45
04-20222345920023/1-2-04-20222345920023/1-1	V12435-CH-03	CHAVE FUSÍVEL/RELIGADORA	15,18	24	364,40
04-20222346199035/1-2-04-20222346199035/1-1	V7616-1-CH-03	CHAVE FUSÍVEL/RELIGADORA	21,20	3	63,60
04-20222345034652/1-0-04-20222345034652/1-0	UNIDADE CONSUMIDORA	ISOLADO	1,82	1	1,82
04-20222345037037/1-0-04-20222345037037/1-0	UNIDADE CONSUMIDORA	ISOLADO	0,00	1	0,00

Número da Ordem	Equipamento	Tipo de equipamento	Duração (h)	Total de Clientes	CHI Calc
04-20222345034807/1-0-04-20222345034807/1-0	UNIDADE CONSUMIDORA	ISOLADO	0,00	1	0,00
04-20222345037048/1-0-04-20222345037048/1-0	UNIDADE CONSUMIDORA	ISOLADO	2,23	1	2,23
04-20222345041084/1-0-04-20222345041084/1-0	UNIDADE CONSUMIDORA	ISOLADO	0,00	1	0,00
04-20222345042393/1-0-04-20222345042393/1-0	UNIDADE CONSUMIDORA	ISOLADO	3,72	1	3,72
04-20222345048051/1-0-04-20222345048051/1-0	UNIDADE CONSUMIDORA	ISOLADO	19,85	1	19,85
04-20222345048481/1-0-04-20222345048481/1-0	UNIDADE CONSUMIDORA	ISOLADO	8,27	1	8,27
04-20222345452550/1-2-04-20222345452550/1-1	570089034-TR-17	TRANSFORMADOR	5,63	2	11,27
04-20222345064159/1-2-04-20222345064159/1-1	V12853-CH-88	CHAVE FACA	10,38	42	436,10
04-20222345048572/1-0-04-20222345048572/1-0	UNIDADE CONSUMIDORA	ISOLADO	5,08	1	5,08
04-20222345049008/1-0-04-20222345049008/1-0	UNIDADE CONSUMIDORA	ISOLADO	4,82	1	4,82
04-20222345970637/1-1-04-20222345970637/1-2	V3712-8-CH-03	CHAVE FUSÍVEL/RELIGADORA	13,07	11	143,73
04-20222345457010/1-2-04-20222345457010/1-1	57-3613-TR-57	TRANSFORMADOR	6,32	2	12,63
04-20222345049049/1-0-04-20222345049049/1-0	UNIDADE CONSUMIDORA	ISOLADO	8,95	1	8,95
04-20222345105942/1-1-04-20222345105942/1-2	574304001-TR-57	TRANSFORMADOR	0,80	40	32,00
04-20222345049606/1-0-04-20222345049606/1-0	UNIDADE CONSUMIDORA	ISOLADO	6,22	1	6,22
04-20222345571875/1-2-04-20222345571875/1-1	C5551-7-CH-03	CHAVE FUSÍVEL/RELIGADORA	7,37	3	22,10

Número da Ordem	Equipamento	Tipo de equipamento	Duração (h)	Total de Clientes	CHI Calc
04-20222345583604/1-2-04-20222345583604/1-1	PP-0044-TR-57	TRANSFORMADOR	8,70	1	8,70
04-20222345054687/1-1-04-20222345054687/1-2	V5431-2-CH-03	CHAVE FUSÍVEL/RELIGADORA	5,87	214	1255,47
04-20222345050733/1-0-04-20222345050733/1-0	UNIDADE CONSUMIDORA	ISOLADO	0,00	1	0,00
04-20222345050615/1-0-04-20222345050615/1-0	UNIDADE CONSUMIDORA	ISOLADO	0,00	1	0,00
04-20222345053179/1-0-04-20222345053179/1-0	UNIDADE CONSUMIDORA	ISOLADO	2,15	1	2,15
04-20222345051948/1-0-04-20222345051948/1-0	UNIDADE CONSUMIDORA	ISOLADO	0,00	1	0,00
04-20222346197318/1-2-04-20222346197318/1-1	V1579-2-CH-03	CHAVE FUSÍVEL/RELIGADORA	20,52	2	41,03
04-20222345785730/1-2-04-20222345785730/1-1	PP-0265-TR-17	TRANSFORMADOR	10,62	7	74,32
04-20222345053125/1-0-04-20222345053125/1-0	UNIDADE CONSUMIDORA	ISOLADO	2,28	1	2,28
04-20222345518379/1-1-04-20222345518379/1-2	V6928-8-CH-03	CHAVE FUSÍVEL/RELIGADORA	6,97	6	41,80
04-20222346050082/1-2-04-20222346050082/1-1	V3152-6-CH-03	CHAVE FUSÍVEL/RELIGADORA	15,55	2	31,10
04-20222345053809/1-0-04-20222345053809/1-0	UNIDADE CONSUMIDORA	ISOLADO	5,05	1	5,05
04-20222345404051/1-1-04-20222345404051/1-2	C3386-0-CH-03	CHAVE FUSÍVEL/RELIGADORA	4,67	15	70,00
04-20222345383593/1-1-04-20222345383593/1-2	V10893-7-CH-03	CHAVE FUSÍVEL/RELIGADORA	10,83	7	75,83
04-20222345054566/1-0-04-20222345054566/1-0	UNIDADE CONSUMIDORA	ISOLADO	0,00	1	0,00
04-20222345571684/1-2-04-20222345571684/1-1	570175024-TR-57	TRANSFORMADOR	7,93	5	39,67

Número da Ordem	Equipamento	Tipo de equipamento	Duração (h)	Total de Clientes	CHI Calc
04-20222345057536/1-0-04-20222345057536/1-0	UNIDADE CONSUMIDORA	ISOLADO	8,77	1	8,77
04-20222345057674/1-0-04-20222345057674/1-0	UNIDADE CONSUMIDORA	ISOLADO	3,72	1	3,72
04-20222345059941/1-0-04-20222345059941/1-0	UNIDADE CONSUMIDORA	ISOLADO	0,00	1	0,00
04-20222347004668/1-2-04-20222347004668/1-1	V6981-6-CH-03	CHAVE FUSÍVEL/RELIGADORA	23,20	0	0,00
04-20222344857787/1-8-04-20222345919327/1-7	02-52-13-DJ-52	DISJUNTOR	18,18	40	727,33
04-20222344857787/1-8-04-20222344857787/1-26	02-52-13-DJ-52	DISJUNTOR	4,18	102	426,70
04-20222344857787/1-8-04-20222344857787/1-25	02-52-13-DJ-52	DISJUNTOR	5,47	6	32,80
04-20222344857787/1-8-04-20222344857787/1-30	02-52-13-DJ-52	DISJUNTOR	6,32	37	233,72
04-20222345973056/1-2-04-20222345973056/1-1	V6260-4-CH-33	CHAVE FUSÍVEL/RELIGADORA	22,07	14	308,93
04-20222345098442/1-3-04-20222345098442/1-4	570338001-TR-57	TRANSFORMADOR	1,65	30	49,50
04-20222345065588/1-0-04-20222345065588/1-0	UNIDADE CONSUMIDORA	ISOLADO	4,23	1	4,23
04-20222346001570/1-2-04-20222346001570/1-1	57-4719-TR-57	TRANSFORMADOR	14,53	5	72,67
04-20222345895377/1-2-04-20222345895377/1-1	V11521-3-CH-03	CHAVE FUSÍVEL/RELIGADORA	10,93	3	32,80
04-20222345067037/1-0-04-20222345067037/1-0	UNIDADE CONSUMIDORA	ISOLADO	15,18	1	15,18
04-20222345066625/1-0-04-20222345066625/1-0	UNIDADE CONSUMIDORA	ISOLADO	5,45	1	5,45

Número da Ordem	Equipamento	Tipo de equipamento	Duração (h)	Total de Clientes	CHI Calc
04-20222345331070/1-1-04-20222345331070/1-2	V1304-5-CH-03	CHAVE FUSÍVEL/RELIGADORA	3,63	3	10,90
04-20222345448141/1-2-04-20222345448141/1-1	C0487-9-CH-03	CHAVE FUSÍVEL/RELIGADORA	5,42	12	65,00
04-20222345070571/1-0-04-20222345070571/1-0	UNIDADE CONSUMIDORA	ISOLADO	4,38	1	4,38
04-20222345578863/1-2-04-20222345578863/1-1	57-0806-TR-57	TRANSFORMADOR	8,15	40	326,00
04-20222345073225/1-0-04-20222345073225/1-0	UNIDADE CONSUMIDORA	ISOLADO	2,50	1	2,50
04-20222345073574/1-0-04-20222345073574/1-0	UNIDADE CONSUMIDORA	ISOLADO	10,72	1	10,72
04-20222345074047/1-0-04-20222345074047/1-0	UNIDADE CONSUMIDORA	ISOLADO	11,47	1	11,47
04-20222345208978/1-1-04-20222345208978/1-2	571164028-TR-17	TRANSFORMADOR	2,18	1	2,18
04-20222345079718/1-0-04-20222345079718/1-0	UNIDADE CONSUMIDORA	ISOLADO	12,63	1	12,63
04-20222345077093/1-0-04-20222345077093/1-0	UNIDADE CONSUMIDORA	ISOLADO	7,80	1	7,80
04-20222345079703/1-0-04-20222345079703/1-0	UNIDADE CONSUMIDORA	ISOLADO	8,28	1	8,28
04-20222345080382/1-0-04-20222345080382/1-0	UNIDADE CONSUMIDORA	ISOLADO	1,52	1	1,52
04-20222347605863/1-2-04-20222347605863/1-1	57-0516-TR-57	TRANSFORMADOR	2,58	2	5,17
04-20222345547709/1-2-04-20222345547709/1-1	570532023-TR-17	TRANSFORMADOR	6,85	2	13,70
04-20222345541126/1-1-04-20222345541126/1-2	C4067-5-CH-03	CHAVE FUSÍVEL/RELIGADORA	6,70	1	6,70
04-20222345330806/1-2-04-20222345330806/1-1	IRP-26-R-TR-17	TRANSFORMADOR	3,30	1	3,30

Número da Ordem	Equipamento	Tipo de equipamento	Duração (h)	Total de Clientes	CHI Calc
04-20222345612408/1-2-04-20222345612408/1-1	C5063-3-CH-03	CHAVE FUSÍVEL/RELIGADORA	8,18	1	8,18
04-20222347592049/1-2-04-20222347592049/1-1	V10382-0-CH-03	CHAVE FUSÍVEL/RELIGADORA	23,85	10	238,50
04-20222345081864/1-0-04-20222345081864/1-0	UNIDADE CONSUMIDORA	ISOLADO	2,95	1	2,95
04-20222346018108/1-1-04-20222345088559/1-3	V790020-CH-79	RELIGADOR	1,62	455	735,58
04-20222346018108/1-1-04-20222345088559/1-7	V790020-CH-79	RELIGADOR	3,43	36	123,60
04-20222346018108/1-1-04-20222345088559/1-5	V790020-CH-79	RELIGADOR	2,58	828	2139,00
04-20222345084709/1-0-04-20222345084709/1-0	UNIDADE CONSUMIDORA	ISOLADO	2,60	1	2,60
04-20222345084706/1-0-04-20222345084706/1-0	UNIDADE CONSUMIDORA	ISOLADO	17,27	1	17,27
04-20222345515820/1-1-04-20222345515820/1-2	V6653-1-CH-03	CHAVE FUSÍVEL/RELIGADORA	11,83	55	650,83
04-20222344857787/1-14-04-20222344857787/1-12	02-52-13-DJ-52	DISJUNTOR	0,08	147	12,25
04-20222344857787/1-14-04-20222345422656/1-9	02-52-13-DJ-52	DISJUNTOR	16,57	0	0,00
04-20222345917300/1-1-04-20222345917300/1-2	V0039-8-CH-03	CHAVE FUSÍVEL/RELIGADORA	9,52	3	28,55
04-20222345097340/1-0-04-20222345097340/1-0	UNIDADE CONSUMIDORA	ISOLADO	6,30	1	6,30
04-20222345106101/1-1-04-20222345106101/1-10	N790026-CH-79	RELIGADOR	2,83	6	17,00
04-20222345106101/1-1-04-20222345106101/1-13	N790026-CH-79	RELIGADOR	3,50	29	101,50

Número da Ordem	Equipamento	Tipo de equipamento	Duração (h)	Total de Clientes	CHI Calc
04-20222345106101/1-1-04-20222345106101/1-11	N790026-CH-79	RELIGADOR	3,00	27	81,00
04-20222345106101/1-1-04-20222345106101/1-14	N790026-CH-79	RELIGADOR	3,62	68	245,93
04-20222345098101/1-0-04-20222345098101/1-0	UNIDADE CONSUMIDORA	ISOLADO	1,52	1	1,52
04-20222344940992/1-2-04-20222344940992/1-4	403784707-FT-01	CONDUTOR	0,30	54	16,20
04-20222345209339/1-1-04-20222345209339/1-3	570924001-TR-57	TRANSFORMADOR	2,95	19	56,05
04-20222345118660/1-7-04-20222345118660/1-35	04-52-02-DJ-52	DISJUNTOR	0,17	114	19,00
04-20222345118660/1-6-04-20222345118660/1-37	04-52-02-DJ-52	DISJUNTOR	0,17	133	22,17
04-20222345118660/1-6-04-20222345118660/1-33	04-52-02-DJ-52	DISJUNTOR	0,15	2303	345,45
04-20222345118660/1-7-04-20222345118660/1-32	04-52-02-DJ-52	DISJUNTOR	0,12	4299	501,55
04-20222345118660/1-7-04-20222345118660/1-34	04-52-02-DJ-52	DISJUNTOR	0,17	158	26,33
04-20222345118660/1-6-04-20222345118660/1-36	04-52-02-DJ-52	DISJUNTOR	0,17	756	126,00
04-20222345118660/1-16-04-20222345118660/1-20	04-52-02-DJ-52	DISJUNTOR	0,03	6	0,20
04-20222345118660/1-27-04-20222345118660/1-31	04-52-02-DJ-52	DISJUNTOR	0,02	6	0,10
04-20222345240399/1-2-04-20222345240399/1-1	C7021-9-CH-03	CHAVE FUSÍVEL/RELIGADORA	2,25	1	2,25

Número da Ordem	Equipamento	Tipo de equipamento	Duração (h)	Total de Clientes	CHI Calc
04-20222345448253/1-2-04-20222345915709/1-2	N1732-7-CH-03	CHAVE FUSÍVEL/RELIGADORA	6,53	6	39,20
04-20222345516790/1-2-04-20222345516790/1-1	N0036-4-CH-03	CHAVE FUSÍVEL/RELIGADORA	5,43	3	16,30
04-20222347610927/1-2-04-20222347610927/1-1	V8911-1-CH-03	CHAVE FUSÍVEL/RELIGADORA	26,75	2	53,50
04-20222345582447/1-1-04-20222345582447/1-2	SLS-160-R-TR-57	TRANSFORMADOR	7,28	1	7,28
04-20222345106217/1-0-04-20222345106217/1-0	UNIDADE CONSUMIDORA	ISOLADO	2,37	1	2,37
04-20222345118660/1-4-04-20222345118660/1-61	04-52-02-DJ-52	DISJUNTOR	2,82	3192	8990,80
04-20222345118660/1-5-04-20222345118660/1-62	04-52-02-DJ-52	DISJUNTOR	2,82	4571	12874,98
04-20222345118660/1-3-04-20222345118660/1-53	04-52-02-DJ-52	DISJUNTOR	2,43	6	14,60
04-20222346050934/1-2-04-20222346050934/1-3	MRP-21-CH-03	CHAVE FUSÍVEL/RELIGADORA	12,23	1	12,23
04-20222345556982/1-2-04-20222345556982/1-1	C11924-8-CH-03	CHAVE FUSÍVEL/RELIGADORA	6,37	12	76,40
04-20222345161206/1-2-04-20222345161206/1-1	N0642-9-CH-03	CHAVE FUSÍVEL/RELIGADORA	3,08	63	194,25
04-20222345175474/1-1-04-20222345175474/1-5	N790064-CH-79	RELIGADOR	2,65	858	2273,70
04-20222345175474/1-1-04-20222345175474/1-6	N790064-CH-79	RELIGADOR	3,70	176	651,20
04-20222345175474/1-1-04-20222345175474/1-3	N790064-CH-79	RELIGADOR	2,07	1124	2322,93
04-20222345915709/1-3-04-20222345915709/1-2	N1749-1-CH-31	CHAVE FUSÍVEL/RELIGADORA	6,25	35	218,75

Número da Ordem	Equipamento	Tipo de equipamento	Duração (h)	Total de Clientes	CHI Calc
04-20222345110141/1-0-04-20222345110141/1-0	UNIDADE CONSUMIDORA	ISOLADO	5,58	1	5,58
04-20222345110769/1-1-04-20222345110769/1-2	B790196-CH-79	RELIGADOR	0,25	540	135,00
04-20222345403334/1-2-04-20222345403334/1-1	N0115-6-CH-03	CHAVE FUSÍVEL/RELIGADORA	3,55	26	92,30
04-20222345916279/1-2-04-20222345916279/1-1	N0891-2-CH-03	CHAVE FUSÍVEL/RELIGADORA	10,27	8	82,13
04-20222345600046/1-1-04-20222345600046/1-2	0326122-CH-03	CHAVE FUSÍVEL/RELIGADORA	8,20	12	98,40
04-20222345122931/1-0-04-20222345122931/1-0	UNIDADE CONSUMIDORA	ISOLADO	3,85	1	3,85
04-20222345992958/1-2-04-20222345992958/1-1	C4357-0-CH-03	CHAVE FUSÍVEL/RELIGADORA	12,83	7	89,83
04-20222345541270/1-2-04-20222345541270/1-1	V7349-5-CH-03	CHAVE FUSÍVEL/RELIGADORA	5,63	56	315,47
04-20222345128918/1-0-04-20222345128918/1-0	UNIDADE CONSUMIDORA	ISOLADO	3,93	1	3,93
04-20222347828637/1-2-04-20222347828637/1-1	0322912-CH-03	CHAVE FUSÍVEL/RELIGADORA	34,92	3	104,75
04-20222345162620/1-3-04-20222345162620/1-1	0316667-CH-03	CHAVE FUSÍVEL/RELIGADORA	2,40	39	93,60
04-20222345162620/1-4-04-20222345162620/1-2	0316667-CH-03	CHAVE FUSÍVEL/RELIGADORA	2,15	25	53,75
04-20222345167895/1-1-04-20222345167895/1-2	0313826-CH-03	CHAVE FUSÍVEL/RELIGADORA	1,42	24	34,00
04-20222345152190/1-0-04-20222345152190/1-0	UNIDADE CONSUMIDORA	ISOLADO	6,25	1	6,25
04-20222345412426/1-2-04-20222345412426/1-1	0310989-CH-33	CHAVE FUSÍVEL/RELIGADORA	3,38	47	159,02
04-20222345917507/1-1-04-20222345917507/1-2	57-3588-TR-57	TRANSFORMADOR	10,18	1	10,18

Número da Ordem	Equipamento	Tipo de equipamento	Duração (h)	Total de Clientes	CHI Calc
04-20222345159231/1-1-04-20222345159231/1-2	B10165-CH-03	CHAVE FUSÍVEL/RELIGADORA	9,67	8	77,33
04-20222345159231/1-1-04-20222345159231/1-4	B10165-CH-03	CHAVE FUSÍVEL/RELIGADORA	21,60	1	21,60
04-20222345448012/1-2-04-20222345448012/1-1	339820-CH-33	CHAVE FUSÍVEL/RELIGADORA	3,68	93	342,55
04-20222345332572/1-2-04-20222345332572/1-1	0316115-CH-03	CHAVE FUSÍVEL/RELIGADORA	2,03	72	146,40
04-20222344794340/1-13-04-20222344794340/1-12	VD15-091-DJ-52	DISJUNTOR	0,02	36	0,60
04-20222346205526/1-2-04-20222346205526/1-1	V570287-TR-56	TRANSFORMADOR	19,58	1	19,58
04-20222345160348/1-0-04-20222345160348/1-0	UNIDADE CONSUMIDORA	ISOLADO	1,60	1	1,60
04-20222345535677/1-1-04-20222345535677/1-2	57ADL-30-TR-57	TRANSFORMADOR	5,15	27	139,05
04-20222345161843/1-0-04-20222345161843/1-0	UNIDADE CONSUMIDORA	ISOLADO	9,42	1	9,42
04-20222345162882/1-0-04-20222345162882/1-0	UNIDADE CONSUMIDORA	ISOLADO	2,60	1	2,60
04-20222345162925/1-0-04-20222345162925/1-0	UNIDADE CONSUMIDORA	ISOLADO	6,27	1	6,27
04-20222345163346/1-0-04-20222345163346/1-0	UNIDADE CONSUMIDORA	ISOLADO	13,08	1	13,08
04-20222345163181/1-0-04-20222345163181/1-0	UNIDADE CONSUMIDORA	ISOLADO	3,00	1	3,00
04-20222345163543/1-0-04-20222345163543/1-0	UNIDADE CONSUMIDORA	ISOLADO	0,92	1	0,92
04-20222345983973/1-1-04-20222345983973/1-2	V3295-4A-CH-03	CHAVE FUSÍVEL/RELIGADORA	11,70	3	35,10

Número da Ordem	Equipamento	Tipo de equipamento	Duração (h)	Total de Clientes	CHI Calc
04-20222345452526/1-2-04-20222345452526/1-1	034375-CH-03	CHAVE FUSÍVEL/RELIGADORA	3,78	26	98,37
04-20222345208278/1-2-04-20222345208278/1-1	570054021-TR-57	TRANSFORMADOR	5,58	66	368,50
04-20222345900200/1-2-04-20222345900200/1-1	338677-CH-33	CHAVE FUSÍVEL/RELIGADORA	9,55	384	3667,20
04-20222345452586/1-2-04-20222345452586/1-1	N0173-5-CH-03	CHAVE FUSÍVEL/RELIGADORA	4,02	1	4,02
04-20222345164923/1-1-04-20222345164923/1-7	B790500-CH-79	RELIGADOR	1,90	73	138,70
04-20222345164923/1-1-04-20222345164923/1-6	B790500-CH-79	RELIGADOR	1,25	642	802,50
04-20222345164923/1-1-04-20222345164923/1-9	B790500-CH-79	RELIGADOR	2,98	50	149,17
04-20222345164923/1-1-04-20222345164923/1-10	B790500-CH-79	RELIGADOR	3,43	7	24,03
04-20222345571606/1-2-04-20222345571606/1-1	0326028-CH-03	CHAVE FUSÍVEL/RELIGADORA	5,88	21	123,55
04-20222345782841/1-1-04-20222345782841/1-2	0313017-CH-03	CHAVE FUSÍVEL/RELIGADORA	8,13	9	73,20
04-20222345167703/1-0-04-20222345167703/1-0	UNIDADE CONSUMIDORA	ISOLADO	11,72	1	11,72
04-20222345401357/1-2-04-20222345401357/1-1	037622-CH-33	CHAVE FUSÍVEL/RELIGADORA	2,32	30	69,50
04-20222345412783/1-2-04-20222345412783/1-1	B10077-CH-33	CHAVE FUSÍVEL/RELIGADORA	3,02	365	1101,08
04-20222345972401/1-2-04-20222345972401/1-1	0314395-CH-03	CHAVE FUSÍVEL/RELIGADORA	18,47	35	646,33
04-20222345170014/1-1-04-20222345170014/1-17	B790510-CH-79	RELIGADOR	8,25	474	3910,50

Número da Ordem	Equipamento	Tipo de equipamento	Duração (h)	Total de Clientes	CHI Calc
04-20222345170014/1-1-04-20222345170014/1-15	B790510-CH-79	RELIGADOR	4,72	98	462,23
04-20222345403906/1-2-04-20222345403906/1-1	032143-CH-33	CHAVE FUSÍVEL/RELIGADORA	2,60	68	176,80
04-20222345447963/1-2-04-20222345447963/1-1	577693-TR-57	TRANSFORMADOR	3,32	34	112,77
04-20222345581538/1-1-04-20222345581538/1-2	031107-CH-33	CHAVE FUSÍVEL/RELIGADORA	5,58	64	357,33
04-20222345983924/1-2-04-20222345983924/1-3	0317682-CH-03	CHAVE FUSÍVEL/RELIGADORA	11,30	4	45,20
04-20222345558369/1-2-04-20222345558369/1-1	V0223-8-CH-03	CHAVE FUSÍVEL/RELIGADORA	5,13	1	5,13
04-20222345983924/1-2-04-20222345983924/1-5	0317682-CH-03	CHAVE FUSÍVEL/RELIGADORA	19,22	1	19,22
04-20222347599293/1-2-04-20222347599293/1-1	57-4952-TR-57	TRANSFORMADOR	23,05	2	46,10
04-20222345501777/1-3-04-20222345501777/1-4	C17734-CH-03	CHAVE FUSÍVEL/RELIGADORA	3,22	4	12,87
04-20222345501777/1-2-04-20222345501777/1-4	C17734-CH-03	CHAVE FUSÍVEL/RELIGADORA	3,22	1	3,22
04-20222345228995/1-2-04-20222345228995/1-1	570094021-TR-57	TRANSFORMADOR	4,97	58	288,07
04-20222344667138/1-8-04-20222344667138/1-10	V790012-CH-79	RELIGADOR	0,02	86	1,43
04-20222345207876/1-0-04-20222345207876/1-0	UNIDADE CONSUMIDORA	ISOLADO	3,15	1	3,15
04-20222345328007/1-1-04-20222345328007/1-2	038961-CH-33	CHAVE FUSÍVEL/RELIGADORA	2,58	76	196,33
04-20222345208736/1-0-04-20222345208736/1-0	UNIDADE CONSUMIDORA	ISOLADO	2,95	1	2,95

Número da Ordem	Equipamento	Tipo de equipamento	Duração (h)	Total de Clientes	CHI Calc
04-20222345212498/1-0-04-20222345212498/1-0	UNIDADE CONSUMIDORA	ISOLADO	4,22	1	4,22
04-20222345209446/1-1-04-20222345209446/1-13	B790519-CH-79	RELIGADOR	2,75	538	1479,50
04-20222345209446/1-1-04-20222345209446/1-5	B790519-CH-79	RELIGADOR	1,18	305	360,92
04-20222345209446/1-1-04-20222345209446/1-19	B790519-CH-79	RELIGADOR	16,03	5	80,17
04-20222345209446/1-1-04-20222345209446/1-3	B790519-CH-79	RELIGADOR	0,83	299	249,17
04-20222345968785/1-2-04-20222345968785/1-1	576347-TR-57	TRANSFORMADOR	14,25	114	1624,50
04-20222345215028/1-0-04-20222345215028/1-0	UNIDADE CONSUMIDORA	ISOLADO	1,92	1	1,92
04-20222345452477/1-2-04-20222345452477/1-1	037649-CH-03	CHAVE FUSÍVEL/RELIGADORA	3,13	22	68,93
04-20222344578006/1-14-04-20222344578006/1-17	D15-135-DJ-52	DISJUNTOR	1,87	375	700,00
04-20222345215034/1-0-04-20222345215034/1-0	UNIDADE CONSUMIDORA	ISOLADO	2,32	1	2,32
04-20222345218063/1-0-04-20222345218063/1-0	UNIDADE CONSUMIDORA	ISOLADO	1,07	1	1,07
04-20222345224502/1-0-04-20222345224502/1-0	UNIDADE CONSUMIDORA	ISOLADO	3,92	1	3,92
04-20222345430497/1-3-04-20222345430497/1-2	898242-CH-88	CHAVE FACA	6,68	242	1617,37
04-20222345412376/1-2-04-20222345412376/1-1	5723891-TR-57	TRANSFORMADOR	1,32	1	1,32
04-20222345232033/1-3-04-20222345232033/1-8	VD15-092-DJ-52	DISJUNTOR	1,55	1622	2514,10

Número da Ordem	Equipamento	Tipo de equipamento	Duração (h)	Total de Clientes	CHI Calc
04-20222345232033/1-5-04-20222345232033/1-10	VD15-092-DJ-52	DISJUNTOR	1,55	653	1012,15
04-20222345232033/1-4-04-20222345232033/1-9	VD15-092-DJ-52	DISJUNTOR	1,55	3885	6021,75
04-20222345232033/1-2-04-20222345232033/1-7	VD15-092-DJ-52	DISJUNTOR	1,55	1	1,55
04-20222345828910/1-2-04-20222345828910/1-1	B10825-CH-03	CHAVE FUSÍVEL/RELIGADORA	7,67	24	184,00
04-20222345229533/1-0-04-20222345229533/1-0	UNIDADE CONSUMIDORA	ISOLADO	4,57	1	4,57
04-20222345118660/1-50-04-20222345118660/1-65	04-52-02-DJ-52	DISJUNTOR	0,67	4	2,67
04-20222345599486/1-2-04-20222345599486/1-1	B575133-TR-57	TRANSFORMADOR	5,43	36	195,60
04-20222345400429/1-2-04-20222345400429/1-1	1695-TR-57	TRANSFORMADOR	1,90	76	144,40
04-20222345448041/1-2-04-20222345448041/1-1	0319608-CH-03	CHAVE FUSÍVEL/RELIGADORA	1,73	3	5,20
04-20222345237835/1-0-04-20222345237835/1-0	UNIDADE CONSUMIDORA	ISOLADO	4,03	1	4,03
04-20222345774682/1-1-04-20222345774682/1-2	57-4667-TR-17	TRANSFORMADOR	6,10	2	12,20
04-20222345237919/1-4-04-20222345237919/1-6	V790179-CH-79	RELIGADOR	0,03	854	28,47
04-20222345209339/1-2-04-20222345209339/1-4	570924001-TR-57	TRANSFORMADOR	0,37	15	5,50
04-20222345974112/1-1-04-20222345974112/1-2	0326347-CH-03	CHAVE FUSÍVEL/RELIGADORA	9,87	23	226,93
04-20222345327660/1-0-04-20222345327660/1-0	UNIDADE CONSUMIDORA	ISOLADO	4,40	1	4,40

Número da Ordem	Equipamento	Tipo de equipamento	Duração (h)	Total de Clientes	CHI Calc
04-20222345327600/1-0-04-20222345327600/1-0	UNIDADE CONSUMIDORA	ISOLADO	3,45	1	3,45
04-20222345516709/1-2-04-20222345516709/1-1	C7240-5-CH-03	CHAVE FUSÍVEL/RELIGADORA	3,05	5	15,25
04-20222345118660/1-55-04-20222345118660/1-56	04-52-02-DJ-52	DISJUNTOR	0,05	914	45,70
04-20222345778789/1-2-04-20222345778789/1-1	B1632-CH-03	CHAVE FUSÍVEL/RELIGADORA	6,57	6	39,40
04-20222345088559/1-8-04-20222345088559/1-10	V790020-CH-79	RELIGADOR	0,02	1283	21,38
04-20222345088559/1-8-04-20222346018108/1-14	V790020-CH-79	RELIGADOR	12,75	27	344,25
04-20222345088559/1-8-04-20222345088559/1-14	V790020-CH-79	RELIGADOR	3,70	9	33,30
04-20222346077852/1-2-04-20222346077852/1-1	V7408-9-CH-03	CHAVE FUSÍVEL/RELIGADORA	12,90	2	25,80
04-20222345919620/1-2-04-20222345919620/1-1	0315963-CH-03	CHAVE FUSÍVEL/RELIGADORA	22,00	14	308,00
04-20222345349069/1-1-04-20222345349069/1-2	B790521-CH-79	RELIGADOR	0,02	642	10,70
04-20222345400199/1-0-04-20222345400199/1-0	UNIDADE CONSUMIDORA	ISOLADO	7,33	1	7,33
04-20222345348264/1-0-04-20222345348264/1-0	UNIDADE CONSUMIDORA	ISOLADO	1,48	1	1,48
04-20222346066202/1-1-04-20222346066202/1-2	031269-CH-03	CHAVE FUSÍVEL/RELIGADORA	7,38	2	14,77
04-20222345589878/1-1-04-20222345589878/1-2	N3214-4-CH-03	CHAVE FUSÍVEL/RELIGADORA	3,18	10	31,83
04-20222345378897/1-0-04-20222345378897/1-0	UNIDADE CONSUMIDORA	ISOLADO	2,30	1	2,30

Número da Ordem	Equipamento	Tipo de equipamento	Duração (h)	Total de Clientes	CHI Calc
04-20222345564506/1-3-04-20222345564506/1-2	V4348-0-CH-03	CHAVE FUSÍVEL/RELIGADORA	3,32	2	6,63
04-20222345564506/1-4-04-20222345564506/1-2	V4348-0-CH-03	CHAVE FUSÍVEL/RELIGADORA	3,32	3	9,95
04-20222345385035/1-0-04-20222345385035/1-0	UNIDADE CONSUMIDORA	ISOLADO	6,05	1	6,05
04-20222345209446/1-10-04-20222345209446/1-8	B790519-CH-79	RELIGADOR	0,17	604	100,67
04-20222345399685/1-0-04-20222345399685/1-0	UNIDADE CONSUMIDORA	ISOLADO	1,35	1	1,35
04-20222345541056/1-1-04-20222345541056/1-2	B1058-7-CH-03	CHAVE FUSÍVEL/RELIGADORA	1,43	157	225,03
04-20222345406079/1-0-04-20222345406079/1-0	UNIDADE CONSUMIDORA	ISOLADO	2,27	1	2,27
04-20222345541330/1-1-04-20222345541330/1-2	V9510-0-CH-03	CHAVE FUSÍVEL/RELIGADORA	1,97	1	1,97
04-20222345833111/1-2-04-20222345833111/1-1	C6540-9-CH-03	CHAVE FUSÍVEL/RELIGADORA	5,10	7	35,70
04-20222344602555/1-8-04-20222344602555/1-10	D15-137-DJ-52	DISJUNTOR	0,07	189	12,60
04-20222347596907/1-2-04-20222347596907/1-1	0323122-CH-03	CHAVE FUSÍVEL/RELIGADORA	19,20	1	19,20
04-20222345590539/1-2-04-20222345590539/1-3	V8789-2-CH-03	CHAVE FUSÍVEL/RELIGADORA	3,50	3	10,50
04-20222345971695/1-1-04-20222345971695/1-2	0322703-CH-03	CHAVE FUSÍVEL/RELIGADORA	7,48	2	14,97
04-20222345518313/1-1-04-20222345518313/1-2	5722289-TR-57	TRANSFORMADOR	0,57	1	0,57
04-20222344602555/1-15-04-20222344602555/1-16	D15-137-DJ-52	DISJUNTOR	0,02	189	3,15

Número da Ordem	Equipamento	Tipo de equipamento	Duração (h)	Total de Clientes	CHI Calc
04-20222345560240/1-2-04-20222345560240/1-1	5711693-TR-57	TRANSFORMADOR	1,47	8	11,73
04-20222345982963/1-1-04-20222345982963/1-2	037338-CH-03	CHAVE FUSÍVEL/RELIGADORA	14,05	32	449,60
04-20222345209446/1-16-04-20222345209446/1-18	B790519-CH-79	RELIGADOR	0,07	1142	76,13
04-20222346106458/1-1-04-20222346106458/1-2	V7529-3-CH-03	CHAVE FUSÍVEL/RELIGADORA	12,52	1	12,52
04-20222345504185/1-1-04-20222345504185/1-2	V0270-9-CH-88	CHAVE FACA	0,03	1454	48,47
04-20222345510568/1-0-04-20222345510568/1-0	UNIDADE CONSUMIDORA	ISOLADO	1,77	1	1,77
04-20222345064159/1-3-04-20222345064159/1-1	V12853-CH-88	CHAVE FACA	3,32	21	69,65
04-20222345534803/1-0-04-20222345534803/1-0	UNIDADE CONSUMIDORA	ISOLADO	5,18	1	5,18
04-20222345975610/1-2-04-20222345975610/1-1	0311682-CH-03	CHAVE FUSÍVEL/RELIGADORA	6,38	21	134,05
04-20222345919184/1-3-04-20222345919184/1-2	C6263-8-CH-03	CHAVE FUSÍVEL/RELIGADORA	4,13	1	4,13
04-20222345926192/1-1-04-20222345926192/1-2	B1492-CH-03	CHAVE FUSÍVEL/RELIGADORA	11,78	42	494,90
04-20222345905317/1-1-04-20222345905317/1-3	V9042-3-CH-03	CHAVE FUSÍVEL/RELIGADORA	9,08	4	36,33
04-20222344602555/1-24-04-20222344602555/1-26	D15-137-DJ-52	DISJUNTOR	0,02	205	3,42
04-20222346096277/1-1-04-20222346096277/1-2	N3423-1-CH-31	CHAVE FUSÍVEL/RELIGADORA	10,12	19	192,22
04-20222344602555/1-28-04-20222344602555/1-30	D15-137-DJ-52	DISJUNTOR	0,03	205	6,83

Número da Ordem	Equipamento	Tipo de equipamento	Duração (h)	Total de Clientes	CHI Calc
04-20222345875672/1-3-04-20222345875672/1-8	V7719-0-CH-33	CHAVE FUSÍVEL/RELIGADORA	8,35	138	1152,30
04-20222346088326/1-1-04-20222346088326/1-2	5719610-TR-57	TRANSFORMADOR	5,40	1	5,40
04-20222345586415/1-0-04-20222345586415/1-0	UNIDADE CONSUMIDORA	ISOLADO	4,72	1	4,72
04-20222344602555/1-34-04-20222344602555/1-36	D15-137-DJ-52	DISJUNTOR	0,02	205	3,42
04-20222344667138/1-16-04-20222344667138/1-18	V790012-CH-79	RELIGADOR	0,15	165	24,75
04-20222346393860/1-1-04-20222346393860/1-2	0311692-CH-03	CHAVE FUSÍVEL/RELIGADORA	14,65	8	117,20
04-20222346951525/1-3-04-20222346951525/1-1	N3715-1-CH-03	CHAVE FUSÍVEL/RELIGADORA	11,45	1	11,45
04-20222345999072/1-1-04-20222345999072/1-2	X10280614-CH-03	CHAVE FUSÍVEL/RELIGADORA	4,10	3	12,30
04-20222345971549/1-1-04-20222345971549/1-2	V8314-7-CH-03	CHAVE FUSÍVEL/RELIGADORA	2,62	40	104,67
04-20222345998296/1-1-04-20222345998296/1-2	0318712-CH-03	CHAVE FUSÍVEL/RELIGADORA	4,02	3	12,05
04-20222346096233/1-2-04-20222346096233/1-1	039503-CH-03	CHAVE FUSÍVEL/RELIGADORA	7,70	12	92,40
04-20222346081738/1-1-04-20222346081738/1-5	039553-CH-31	CHAVE FUSÍVEL/RELIGADORA	7,17	49	351,17
04-20222346081738/1-1-04-20222346081738/1-2	039553-CH-31	CHAVE FUSÍVEL/RELIGADORA	5,63	44	247,87
04-20222346017626/1-2-04-20222346017626/1-1	V6801-6-CH-03	CHAVE FUSÍVEL/RELIGADORA	4,77	2	9,53
04-20222345980791/1-1-04-20222345980791/1-2	N0190-9-CH-03	CHAVE FUSÍVEL/RELIGADORA	6,17	1	6,17

Número da Ordem	Equipamento	Tipo de equipamento	Duração (h)	Total de Clientes	CHI Calc
04-20222345910771/1-2-04-20222345910771/1-1	57-8089-TR-57	TRANSFORMADOR	3,72	122	453,43
04-20222345900080/1-2-04-20222345900080/1-1	57-0760-TR-17	TRANSFORMADOR	5,33	40	213,33
04-20222345983257/1-1-04-20222345983257/1-2	57-7368-TR-17	TRANSFORMADOR	3,15	2	6,30
04-20222346066293/1-2-04-20222346066293/1-1	V6310-7-CH-33	CHAVE FUSÍVEL/RELIGADORA	5,63	6	33,80
04-20222345989993/1-1-04-20222345989993/1-2	V6287-8-CH-33	CHAVE FUSÍVEL/RELIGADORA	8,02	16	128,27
04-20222346106919/1-2-04-20222346106919/1-1	0322379-CH-03	CHAVE FUSÍVEL/RELIGADORA	9,62	7	67,32
04-20222346017675/1-2-04-20222346017675/1-1	C3977-6-CH-03	CHAVE FUSÍVEL/RELIGADORA	4,37	9	39,30
04-20222346081689/1-2-04-20222346081689/1-1	V0537-3-CH-03	CHAVE FUSÍVEL/RELIGADORA	6,68	3	20,05
04-20222344667138/1-21-04-20222344667138/1-23	V790012-CH-79	RELIGADOR	0,02	165	2,75
04-20222345990718/1-1-04-20222345990718/1-2	C6008-7-CH-03	CHAVE FUSÍVEL/RELIGADORA	3,22	3	9,65
04-20222345919837/1-2-04-20222345919837/1-1	0311469-CH-33	CHAVE FUSÍVEL/RELIGADORA	2,43	74	180,07
04-20222345978391/1-2-04-20222345978391/1-1	B0685-8-CH-33	CHAVE FUSÍVEL/RELIGADORA	5,48	50	274,17
04-20222347600593/1-2-04-20222347600593/1-1	V8023-4-CH-03	CHAVE FUSÍVEL/RELIGADORA	14,95	1	14,95
04-20222345990573/1-2-04-20222345990573/1-1	V6165-6-CH-03	CHAVE FUSÍVEL/RELIGADORA	4,42	7	30,92
04-20222345974547/1-1-04-20222345974547/1-2	C3654-1-CH-03	CHAVE FUSÍVEL/RELIGADORA	2,25	1	2,25

Número da Ordem	Equipamento	Tipo de equipamento	Duração (h)	Total de Clientes	CHI Calc
04-20222345926288/1-2-04-20222345926288/1-1	579437-TR-57	TRANSFORMADOR	2,52	29	72,98
04-20222346006720/1-1-04-20222346006720/1-2	N0897-9-CH-03	CHAVE FUSÍVEL/RELIGADORA	3,65	4	14,60
04-20222345974314/1-1-04-20222345974314/1-2	C1833-3-CH-03	CHAVE FUSÍVEL/RELIGADORA	3,00	23	69,00
04-20222345998823/1-2-04-20222345998823/1-1	0319714-CH-03	CHAVE FUSÍVEL/RELIGADORA	3,20	3	9,60
04-20222345898030/1-0-04-20222345898030/1-0	UNIDADE CONSUMIDORA	ISOLADO	10,20	1	10,20
04-20222345998774/1-2-04-20222345998774/1-1	57-3646-TR-57	TRANSFORMADOR	3,12	1	3,12
04-20222345981513/1-2-04-20222345981513/1-1	V1544-9-CH-33	CHAVE FUSÍVEL/RELIGADORA	2,33	9	21,00
04-20222345964034/1-2-04-20222345964034/1-1	V1792-2-CH-33	CHAVE FUSÍVEL/RELIGADORA	1,13	11	12,47
04-20222345975580/1-2-04-20222345975580/1-1	C2507-2-CH-03	CHAVE FUSÍVEL/RELIGADORA	1,82	8	14,53
04-20222345980452/1-1-04-20222345980452/1-2	B1953-CH-33	CHAVE FUSÍVEL/RELIGADORA	4,37	154	672,47
04-20222345908224/1-0-04-20222345908224/1-0	UNIDADE CONSUMIDORA	ISOLADO	2,23	1	2,23
04-20222345908246/1-0-04-20222345908246/1-0	UNIDADE CONSUMIDORA	ISOLADO	5,35	1	5,35
04-20222345993715/1-2-04-20222345993715/1-3	V2515-5-CH-03	CHAVE FUSÍVEL/RELIGADORA	5,45	20	109,00
04-20222345908384/1-0-04-20222345908384/1-0	UNIDADE CONSUMIDORA	ISOLADO	15,08	1	15,08
04-20222345976473/1-1-04-20222345976473/1-2	C577653-TR-17	TRANSFORMADOR	1,88	3	5,65
04-20222346019088/1-2-04-20222346019088/1-1	C1056-1-CH-03	CHAVE FUSÍVEL/RELIGADORA	3,25	1	3,25

Número da Ordem	Equipamento	Tipo de equipamento	Duração (h)	Total de Clientes	CHI Calc
04-20222346065903/1-3-04-20222346065903/1-1	V10456-3-CH-03	CHAVE FUSÍVEL/RELIGADORA	4,58	2	9,17
04-20222345912257/1-0-04-20222345912257/1-0	UNIDADE CONSUMIDORA	ISOLADO	2,30	1	2,30
04-20222345991280/1-1-04-20222345991280/1-2	C57136-CH-03	CHAVE FUSÍVEL/RELIGADORA	2,48	3	7,45
04-20222346100870/1-2-04-20222346100870/1-1	0316784-CH-03	CHAVE FUSÍVEL/RELIGADORA	7,15	5	35,75
04-20222345914775/1-0-04-20222345914775/1-0	UNIDADE CONSUMIDORA	ISOLADO	10,67	1	10,67
04-20222346152827/1-2-04-20222346152827/1-1	C2126-1-CH-03	CHAVE FUSÍVEL/RELIGADORA	8,53	9	76,80
04-20222346205120/1-2-04-20222346205120/1-1	57-8117-TR-17	TRANSFORMADOR	9,65	1	9,65
04-20222345998872/1-2-04-20222345998872/1-3	C11253-2-CH-03	CHAVE FUSÍVEL/RELIGADORA	2,32	1	2,32
04-20222345983849/1-2-04-20222345983849/1-1	F571054-TR-57	TRANSFORMADOR	1,48	3	4,45
04-20222345916837/1-0-04-20222345916837/1-0	UNIDADE CONSUMIDORA	ISOLADO	4,50	1	4,50
04-20222346058494/1-1-04-20222346058494/1-2	V8826-2-CH-33	CHAVE FUSÍVEL/RELIGADORA	4,03	21	84,70
04-20222346063362/1-1-04-20222346063362/1-2	C570364028-CH-03	CHAVE FUSÍVEL/RELIGADORA	4,12	1	4,12
04-20222346077513/1-2-04-20222346077513/1-1	8352-TR-17	TRANSFORMADOR	4,25	2	8,50
04-20222345917243/1-0-04-20222345917243/1-0	UNIDADE CONSUMIDORA	ISOLADO	3,07	1	3,07
04-20222345917633/1-0-04-20222345917633/1-0	UNIDADE CONSUMIDORA	ISOLADO	1,32	1	1,32
04-20222346086373/1-1-04-20222346086373/1-2	V8774-3-CH-03	CHAVE FUSÍVEL/RELIGADORA	5,50	3	16,50

Número da Ordem	Equipamento	Tipo de equipamento	Duração (h)	Total de Clientes	CHI Calc
04-20222346087846/1-1-04-20222346087846/1-2	V4583-2-CH-03	CHAVE FUSÍVEL/RELIGADORA	5,50	1	5,50
04-20222346018055/1-2-04-20222346018055/1-1	57-1839-TR-17	TRANSFORMADOR	3,17	1	3,17
04-20222346029928/1-1-04-20222346029928/1-2	C10298518-CH-03	CHAVE FUSÍVEL/RELIGADORA	6,20	16	99,20
04-20222345918240/1-0-04-20222345918240/1-0	UNIDADE CONSUMIDORA	ISOLADO	4,25	1	4,25
04-20222345918737/1-0-04-20222345918737/1-0	UNIDADE CONSUMIDORA	ISOLADO	3,42	1	3,42
04-20222345918763/1-0-04-20222345918763/1-0	UNIDADE CONSUMIDORA	ISOLADO	8,93	1	8,93
04-20222345919307/1-0-04-20222345919307/1-0	UNIDADE CONSUMIDORA	ISOLADO	4,65	1	4,65
04-20222345920258/1-0-04-20222345920258/1-0	UNIDADE CONSUMIDORA	ISOLADO	2,92	1	2,92
04-20222346008930/1-1-04-20222346008930/1-2	C3832-3-CH-03	CHAVE FUSÍVEL/RELIGADORA	2,52	5	12,58
04-20222346010302/1-2-04-20222346010302/1-1	571364028-TR-17	TRANSFORMADOR	2,63	1	2,63
04-20222345992012/1-2-04-20222345992012/1-1	B0155-2-CH-03	CHAVE FUSÍVEL/RELIGADORA	8,85	21	185,85
04-20222345990305/1-2-04-20222345990305/1-3	C570686013-CH-03	CHAVE FUSÍVEL/RELIGADORA	1,60	2	3,20
04-20222346065290/1-1-04-20222346065290/1-2	C5115-1-CH-03	CHAVE FUSÍVEL/RELIGADORA	3,87	4	15,47
04-20222346052863/1-2-04-20222346141241/1-1	V11415-8-CH-03	CHAVE FUSÍVEL/RELIGADORA	7,20	3	21,60
04-20222345926506/1-0-04-20222345926506/1-0	UNIDADE CONSUMIDORA	ISOLADO	11,08	1	11,08
04-20222347603037/1-2-04-20222347603037/1-1	T-0142-TR-56	TRANSFORMADOR	13,97	3	41,90

Número da Ordem	Equipamento	Tipo de equipamento	Duração (h)	Total de Clientes	CHI Calc
04-20222347577633/1-1-04-20222347577633/1-2	5713201-TR-17	TRANSFORMADOR	11,07	3	33,20
04-20222346340010/1-3-04-20222346340010/1-8	891708-CH-88	CHAVE FACA	9,48	2	18,97
04-20222347621481/1-2-04-20222347621481/1-1	B10833-CH-03	CHAVE FUSÍVEL/RELIGADORA	16,85	3	50,55
04-20222346057963/1-1-04-20222346057963/1-2	V9821-1-CH-03	CHAVE FUSÍVEL/RELIGADORA	3,23	1	3,23
04-20222346078173/1-2-04-20222346078173/1-1	578123-TR-37	TRANSFORMADOR	4,42	1	4,42
04-20222347608123/1-2-04-20222347608123/1-1	5725513-TR-57	TRANSFORMADOR	15,02	1	15,02
04-20222346951715/1-2-04-20222346951715/1-1	N3378-7-CH-03	CHAVE FUSÍVEL/RELIGADORA	10,12	2	20,23
04-20222345930799/1-0-04-20222345930799/1-0	UNIDADE CONSUMIDORA	ISOLADO	6,57	1	6,57
04-20222345978344/1-2-04-20222347390052/1-1	57-5428-TR-57	TRANSFORMADOR	11,15	3	33,45
04-20222345931236/1-0-04-20222345931236/1-0	UNIDADE CONSUMIDORA	ISOLADO	3,32	1	3,32
04-20222346066214/1-2-04-20222346066214/1-3	V1088-2-CH-03	CHAVE FUSÍVEL/RELIGADORA	3,77	1	3,77
04-20222346097182/1-2-04-20222346097182/1-4	V12019-CH-33	CHAVE FUSÍVEL/RELIGADORA	7,82	113	883,28
04-20222345932286/1-0-04-20222345932286/1-0	UNIDADE CONSUMIDORA	ISOLADO	0,00	1	0,00
04-20222346095446/1-1-04-20222346095446/1-2	57-3903-TR-57	TRANSFORMADOR	5,57	2	11,13
04-20222346064626/1-2-04-20222346064626/1-1	V7945-1-CH-03	CHAVE FUSÍVEL/RELIGADORA	3,40	2	6,80
04-20222346071770/1-2-04-20222346071770/1-1	57-5977-TR-57	TRANSFORMADOR	4,00	1	4,00

Número da Ordem	Equipamento	Tipo de equipamento	Duração (h)	Total de Clientes	CHI Calc
04-20222346166275/1-2-04-20222346166275/1-1	57-3660-TR-17	TRANSFORMADOR	7,55	1	7,55
04-20222346016147/1-2-04-20222346016147/1-3	RP0777-CH-03	CHAVE FUSÍVEL/RELIGADORA	2,00	2	4,00
04-20222345966247/1-0-04-20222345966247/1-0	UNIDADE CONSUMIDORA	ISOLADO	9,05	1	9,05
04-20222346166230/1-1-04-20222346166230/1-4	C3924-8-CH-03	CHAVE FUSÍVEL/RELIGADORA	7,15	3	21,45
04-20222345969085/1-1-04-20222345969085/1-2	V3069-3-CH-03	CHAVE FUSÍVEL/RELIGADORA	0,53	38	20,27
04-20222346166230/1-1-04-20222346166230/1-2	C3924-8-CH-03	CHAVE FUSÍVEL/RELIGADORA	6,52	1	6,52
04-20222345970283/1-0-04-20222345970283/1-0	UNIDADE CONSUMIDORA	ISOLADO	3,32	1	3,32
04-20222346059001/1-2-04-20222346059001/1-1	0311241-CH-03	CHAVE FUSÍVEL/RELIGADORA	2,90	2	5,80
04-20222345970505/1-0-04-20222345970505/1-0	UNIDADE CONSUMIDORA	ISOLADO	1,38	1	1,38
04-20222345981464/1-1-04-20222345981464/1-2	C1831-7-CH-33	CHAVE FUSÍVEL/RELIGADORA	0,70	117	81,90
04-20222346198759/1-2-04-20222346198759/1-1	N3318-3-CH-03	CHAVE FUSÍVEL/RELIGADORA	7,58	1	7,58
04-20222345970966/1-0-04-20222345970966/1-0	UNIDADE CONSUMIDORA	ISOLADO	6,50	1	6,50
04-20222346077327/1-2-04-20222346077327/1-1	B1253-CH-03	CHAVE FUSÍVEL/RELIGADORA	8,48	15	127,25
04-20222346008326/1-2-04-20222346008326/1-3	F571058-TR-57	TRANSFORMADOR	0,88	2	1,77
04-20222346051261/1-2-04-20222346051261/1-1	C6105-1-CH-03	CHAVE FUSÍVEL/RELIGADORA	2,43	19	46,23
04-20222346077537/1-1-04-20222346077537/1-2	F8432-CH-03	CHAVE FUSÍVEL/RELIGADORA	5,15	26	133,90

Número da Ordem	Equipamento	Tipo de equipamento	Duração (h)	Total de Clientes	CHI Calc
04-20222346063512/1-1-04-20222346063512/1-2	C2572-6-CH-03	CHAVE FUSÍVEL/RELIGADORA	2,82	21	59,15
04-20222346064046/1-2-04-20222346064046/1-1	V3888-7-CH-03	CHAVE FUSÍVEL/RELIGADORA	2,68	3	8,05
04-20222347599699/1-1-04-20222347599699/1-2	3326450-CH-33	CHAVE FUSÍVEL/RELIGADORA	12,08	1	12,08
04-20222346093860/1-2-04-20222346093860/1-1	571587016-TR-57	TRANSFORMADOR	4,55	1	4,55
04-20222345972992/1-0-04-20222345972992/1-0	UNIDADE CONSUMIDORA	ISOLADO	9,97	1	9,97
04-20222346050934/1-1-04-20222346050934/1-6	MRP-21-CH-03	CHAVE FUSÍVEL/RELIGADORA	16,20	1	16,20
04-20222346018824/1-2-04-20222346018824/1-1	C6540-9-CH-03	CHAVE FUSÍVEL/RELIGADORA	1,82	7	12,72
04-20222345973491/1-0-04-20222345973491/1-0	UNIDADE CONSUMIDORA	ISOLADO	1,98	1	1,98
04-20222345973473/1-0-04-20222345973473/1-0	UNIDADE CONSUMIDORA	ISOLADO	1,05	1	1,05
04-20222345973537/1-0-04-20222345973537/1-0	UNIDADE CONSUMIDORA	ISOLADO	4,13	1	4,13
04-20222345974941/1-0-04-20222345974941/1-0	UNIDADE CONSUMIDORA	ISOLADO	1,70	1	1,70
04-20222346064022/1-1-04-20222346064022/1-2	PL-0053-TR-57	TRANSFORMADOR	2,45	1	2,45
04-20222346139361/1-2-04-20222346139361/1-1	URP-613-CH-03	CHAVE FUSÍVEL/RELIGADORA	5,87	2	11,73
04-20222345975264/1-0-04-20222345975264/1-0	UNIDADE CONSUMIDORA	ISOLADO	3,45	1	3,45
04-20222347460124/1-2-04-20222347460124/1-1	NPP2715-CH-31	CHAVE FUSÍVEL/RELIGADORA	10,30	1	10,30
04-20222346767662/1-3-04-20222346767662/1-1	B0246-9-CH-03	CHAVE FUSÍVEL/RELIGADORA	9,17	14	128,33

Número da Ordem	Equipamento	Tipo de equipamento	Duração (h)	Total de Clientes	CHI Calc
04-20222345976789/1-0-04-20222345976789/1-0	UNIDADE CONSUMIDORA	ISOLADO	2,48	1	2,48
04-20222346096840/1-1-04-20222346096840/1-2	V7890-8-CH-03	CHAVE FUSÍVEL/RELIGADORA	4,85	4	19,40
04-20222347254075/1-2-04-20222347254075/1-1	V2106-3-CH-03	CHAVE FUSÍVEL/RELIGADORA	9,78	1	9,78
04-20222346072264/1-2-04-20222346072264/1-1	V7858-6-CH-03	CHAVE FUSÍVEL/RELIGADORA	3,10	1	3,10
04-20222345978179/1-0-04-20222345978179/1-0	UNIDADE CONSUMIDORA	ISOLADO	1,02	1	1,02
04-20222346146114/1-2-04-20222346146114/1-1	URP-331-CH-03	CHAVE FUSÍVEL/RELIGADORA	6,48	1	6,48
04-20222346051873/1-1-04-20222346051873/1-2	C6185-3-CH-03	CHAVE FUSÍVEL/RELIGADORA	1,82	1	1,82
04-20222346068441/1-1-04-20222346068441/1-2	571309028-TR-57	TRANSFORMADOR	2,72	24	65,20
04-20222346285262/1-2-04-20222346285262/1-1	571648016-TR-17	TRANSFORMADOR	7,52	2	15,03
04-20222346095857/1-3-04-20222346095857/1-2	URP-108-CH-03	CHAVE FUSÍVEL/RELIGADORA	4,43	1	4,43
04-20222345981735/1-0-04-20222345981735/1-0	UNIDADE CONSUMIDORA	ISOLADO	5,25	1	5,25
04-20222346097019/1-1-04-20222346097019/1-2	V3882-9-CH-03	CHAVE FUSÍVEL/RELIGADORA	4,37	4	17,47
04-20222347027839/1-2-04-20222347027839/1-1	0323073-CH-03	CHAVE FUSÍVEL/RELIGADORA	6,20	4	24,80
04-20222346104266/1-1-04-20222346104266/1-2	C4236-6-CH-03	CHAVE FUSÍVEL/RELIGADORA	4,65	2	9,30
04-20222346088558/1-1-04-20222346088558/1-2	C4817-3-CH-03	CHAVE FUSÍVEL/RELIGADORA	3,88	1	3,88
04-20222345989242/1-0-04-20222345989242/1-0	UNIDADE CONSUMIDORA	ISOLADO	0,55	1	0,55

Número da Ordem	Equipamento	Tipo de equipamento	Duração (h)	Total de Clientes	CHI Calc
04-20222346100894/1-1-04-20222346100894/1-2	C0628-8-CH-03	CHAVE FUSÍVEL/RELIGADORA	4,20	1	4,20
04-20222345989858/1-0-04-20222345989858/1-0	UNIDADE CONSUMIDORA	ISOLADO	5,55	1	5,55
04-20222345990246/1-0-04-20222345990246/1-0	UNIDADE CONSUMIDORA	ISOLADO	7,75	1	7,75
04-20222347593548/1-2-04-20222347593548/1-1	0312478-CH-03	CHAVE FUSÍVEL/RELIGADORA	10,03	4	40,13
04-20222345209339/1-7-04-20222345209339/1-14	570924001-TR-57	TRANSFORMADOR	1,82	19	34,52
04-20222345209339/1-6-04-20222345209339/1-10	570924001-TR-57	TRANSFORMADOR	0,38	15	5,75
04-20222370231367/1-0-04-20222370231367/1-0	UNIDADE CONSUMIDORA	ISOLADO	5,48	1	5,48
04-20222345991341/1-0-04-20222345991341/1-0	UNIDADE CONSUMIDORA	ISOLADO	0,82	1	0,82
04-20222346093811/1-2-04-20222346093811/1-1	0315262-CH-03	CHAVE FUSÍVEL/RELIGADORA	3,75	5	18,75
04-20222346146378/1-2-04-20222346146378/1-1	V2562-8-CH-03	CHAVE FUSÍVEL/RELIGADORA	5,55	1	5,55
04-20222346103862/1-1-04-20222346103862/1-2	C3671-5-CH-03	CHAVE FUSÍVEL/RELIGADORA	4,17	2	8,33
04-20222345998556/1-0-04-20222345998556/1-0	UNIDADE CONSUMIDORA	ISOLADO	2,77	1	2,77
04-20222346001273/1-0-04-20222346001273/1-0	UNIDADE CONSUMIDORA	ISOLADO	4,68	1	4,68
04-20222345998998/1-0-04-20222345998998/1-0	UNIDADE CONSUMIDORA	ISOLADO	3,00	1	3,00
04-20222346016696/1-1-04-20222346016696/1-2	570143021-TR-57	TRANSFORMADOR	2,17	63	136,50

Número da Ordem	Equipamento	Tipo de equipamento	Duração (h)	Total de Clientes	CHI Calc
04-20222346056222/1-2-04-20222346056222/1-1	037736-CH-03	CHAVE FUSÍVEL/RELIGADORA	3,77	36	135,60
04-20222346000054/1-0-04-20222346000054/1-0	UNIDADE CONSUMIDORA	ISOLADO	4,73	1	4,73
04-20222346001270/1-0-04-20222346001270/1-0	UNIDADE CONSUMIDORA	ISOLADO	3,37	1	3,37
04-20222346919662/1-2-04-20222346919662/1-1	57-6678-TR-57	TRANSFORMADOR	8,25	1	8,25
04-20222346001622/1-0-04-20222346001622/1-0	UNIDADE CONSUMIDORA	ISOLADO	7,50	1	7,50
04-20222346071532/1-2-04-20222346071532/1-1	039283-CH-03	CHAVE FUSÍVEL/RELIGADORA	1,98	22	43,63
04-20222346107208/1-2-04-20222346107208/1-1	N4243-2-CH-03	CHAVE FUSÍVEL/RELIGADORA	4,18	3	12,55
04-20222347596194/1-2-04-20222347596194/1-1	V6466-8-CH-03	CHAVE FUSÍVEL/RELIGADORA	9,93	1	9,93
04-20222346056123/1-2-04-20222346056123/1-1	572934001-TR-57	TRANSFORMADOR	1,90	65	123,50
04-20222346006499/1-0-04-20222346006499/1-0	UNIDADE CONSUMIDORA	ISOLADO	3,13	1	3,13
04-20222346083834/1-1-04-20222346083834/1-2	9129-9-TR-17	TRANSFORMADOR	2,77	1	2,77
04-20222346008134/1-0-04-20222346008134/1-0	UNIDADE CONSUMIDORA	ISOLADO	6,85	1	6,85
04-20222346209397/1-2-04-20222346209397/1-1	57-1835-TR-17	TRANSFORMADOR	6,85	1	6,85
04-20222346008724/1-0-04-20222346008724/1-0	UNIDADE CONSUMIDORA	ISOLADO	4,73	1	4,73
04-20222346008803/1-0-04-20222346008803/1-0	UNIDADE CONSUMIDORA	ISOLADO	2,35	1	2,35
04-20222346064459/1-2-04-20222346064459/1-1	579437-TR-57	TRANSFORMADOR	3,78	29	109,72

Número da Ordem	Equipamento	Tipo de equipamento	Duração (h)	Total de Clientes	CHI Calc
04-20222346648678/1-1-04-20222346648678/1-2	BA-0428-TR-57	TRANSFORMADOR	7,38	1	7,38
04-20222346058810/1-1-04-20222346058810/1-2	571276020-TR-17	TRANSFORMADOR	0,72	1	0,72
04-20222346087196/1-1-04-20222346087196/1-2	SG-0109-TR-17	TRANSFORMADOR	2,50	1	2,50
04-20222346016582/1-0-04-20222346016582/1-0	UNIDADE CONSUMIDORA	ISOLADO	2,90	1	2,90
04-20222346204700/1-1-04-20222346204700/1-2	V13015-CH-03	CHAVE FUSÍVEL/RELIGADORA	6,07	1	6,07
04-20222346067460/1-2-04-20222346067460/1-1	031333-CH-33	CHAVE FUSÍVEL/RELIGADORA	2,48	92	228,47
04-20222346016586/1-0-04-20222346016586/1-0	UNIDADE CONSUMIDORA	ISOLADO	1,80	1	1,80
04-20222346016705/1-0-04-20222346016705/1-0	UNIDADE CONSUMIDORA	ISOLADO	2,07	1	2,07
04-20222346106012/1-2-04-20222346106012/1-1	F571057-TR-57	TRANSFORMADOR	3,53	1	3,53
04-20222346017210/1-0-04-20222346017210/1-0	UNIDADE CONSUMIDORA	ISOLADO	6,93	1	6,93
04-20222346017339/1-0-04-20222346017339/1-0	UNIDADE CONSUMIDORA	ISOLADO	2,47	1	2,47
04-20222346051290/1-0-04-20222346051290/1-0	UNIDADE CONSUMIDORA	ISOLADO	5,27	1	5,27
04-20222346064082/1-1-04-20222346064082/1-2	C570098035-CH-03	CHAVE FUSÍVEL/RELIGADORA	0,57	1	0,57
04-20222370421462/1-0-04-20222370421462/1-0	UNIDADE CONSUMIDORA	ISOLADO	2,50	1	2,50
04-20222346042951/1-0-04-20222346042951/1-0	UNIDADE CONSUMIDORA	ISOLADO	1,40	1	1,40
04-20222346091088/1-2-04-20222346091088/1-1	338366-CH-33	CHAVE FUSÍVEL/RELIGADORA	2,42	181	437,42

Número da Ordem	Equipamento	Tipo de equipamento	Duração (h)	Total de Clientes	CHI Calc
04-20222345875672/1-2-04-20222345875672/1-4	V7719-0-CH-33	CHAVE FUSÍVEL/RELIGADORA	1,30	9	11,70
04-20222346086595/1-2-04-20222346086595/1-1	V570025-TR-57	TRANSFORMADOR	4,88	5	24,42
04-20222346073199/1-1-04-20222346073199/1-2	570138029-TR-57	TRANSFORMADOR	2,32	55	127,42
04-20222346838681/1-1-04-20222346838681/1-2	570212035-TR-17	TRANSFORMADOR	6,80	3	20,40
04-20222346050778/1-0-04-20222346050778/1-0	UNIDADE CONSUMIDORA	ISOLADO	6,08	1	6,08
04-20222345422656/1-6-04-20222345422656/1-8	N571441-TR-57	TRANSFORMADOR	1,27	0	0,00
04-20222346056055/1-0-04-20222346056055/1-0	UNIDADE CONSUMIDORA	ISOLADO	3,63	1	3,63
04-20222346198674/1-2-04-20222346198674/1-1	AS-0460-TR-17	TRANSFORMADOR	4,77	2	9,53
04-20222346056081/1-0-04-20222346056081/1-0	UNIDADE CONSUMIDORA	ISOLADO	0,55	1	0,55
04-20222346051402/1-0-04-20222346051402/1-0	UNIDADE CONSUMIDORA	ISOLADO	2,72	1	2,72
04-20222346051500/1-0-04-20222346051500/1-0	UNIDADE CONSUMIDORA	ISOLADO	2,42	1	2,42
04-20222346052180/1-1-04-20222346052180/1-6	V790001-CH-79	RELIGADOR	0,97	169	163,37
04-20222346052180/1-1-04-20222346052180/1-3	V790001-CH-79	RELIGADOR	0,25	4	1,00
04-20222346056098/1-0-04-20222346056098/1-0	UNIDADE CONSUMIDORA	ISOLADO	0,80	1	0,80
04-20222347568828/1-2-04-20222347568828/1-1	0312826-CH-03	CHAVE FUSÍVEL/RELIGADORA	8,10	1	8,10
04-20222346053031/1-0-04-20222346053031/1-0	UNIDADE CONSUMIDORA	ISOLADO	1,50	1	1,50

Número da Ordem	Equipamento	Tipo de equipamento	Duração (h)	Total de Clientes	CHI Calc
04-20222346099502/1-2-04-20222346099502/1-1	C10871-2-CH-03	CHAVE FUSÍVEL/RELIGADORA	2,82	4	11,27
04-20222346056637/1-0-04-20222346056637/1-0	UNIDADE CONSUMIDORA	ISOLADO	2,20	1	2,20
04-20222346056902/1-0-04-20222346056902/1-0	UNIDADE CONSUMIDORA	ISOLADO	6,42	1	6,42
04-20222346140450/1-1-04-20222346140450/1-2	570127034-TR-17	TRANSFORMADOR	3,65	1	3,65
04-20222370231371/1-0-04-20222370231371/1-0	UNIDADE CONSUMIDORA	ISOLADO	8,08	1	8,08
04-20222346058736/1-0-04-20222346058736/1-0	UNIDADE CONSUMIDORA	ISOLADO	3,23	1	3,23
04-20222346062239/1-0-04-20222346062239/1-0	UNIDADE CONSUMIDORA	ISOLADO	3,95	1	3,95
04-20222346092384/1-1-04-20222346092384/1-2	57-2424-TR-57	TRANSFORMADOR	1,83	1	1,83
04-20222346081553/1-2-04-20222346081553/1-1	F5101-1-CH-33	CHAVE FUSÍVEL/RELIGADORA	3,35	7	23,45
04-20222346063304/1-0-04-20222346063304/1-0	UNIDADE CONSUMIDORA	ISOLADO	3,62	1	3,62
04-20222346063630/1-0-04-20222346063630/1-0	UNIDADE CONSUMIDORA	ISOLADO	2,52	1	2,52
04-20222346064130/1-0-04-20222346064130/1-0	UNIDADE CONSUMIDORA	ISOLADO	5,67	1	5,67
04-20222346064406/1-0-04-20222346064406/1-0	UNIDADE CONSUMIDORA	ISOLADO	5,25	1	5,25
04-20222346064372/1-0-04-20222346064372/1-0	UNIDADE CONSUMIDORA	ISOLADO	5,35	1	5,35
04-20222346064668/1-0-04-20222346064668/1-0	UNIDADE CONSUMIDORA	ISOLADO	5,72	1	5,72
04-20222346206339/1-2-04-20222346206339/1-1	V8408-8-CH-03	CHAVE FUSÍVEL/RELIGADORA	5,05	3	15,15

Número da Ordem	Equipamento	Tipo de equipamento	Duração (h)	Total de Clientes	CHI Calc
04-20222346387598/1-2-04-20222346387598/1-1	57-5324-TR-57	TRANSFORMADOR	5,60	1	5,60
04-20222346065395/1-0-04-20222346065395/1-0	UNIDADE CONSUMIDORA	ISOLADO	5,32	1	5,32
04-20222346146178/1-2-04-20222346146178/1-1	C572089033-CH-03	CHAVE FUSÍVEL/RELIGADORA	3,58	1	3,58
04-20222346066321/1-0-04-20222346066321/1-0	UNIDADE CONSUMIDORA	ISOLADO	4,53	1	4,53
04-20222346340375/1-2-04-20222346340375/1-1	57-4152-TR-57	TRANSFORMADOR	5,42	1	5,42
04-20222347570988/1-2-04-20222347570988/1-1	5717823-TR-57	TRANSFORMADOR	6,45	1	6,45
04-20222346105372/1-1-04-20222346105372/1-2	V7439-4-CH-03	CHAVE FUSÍVEL/RELIGADORA	2,25	52	117,00
04-20222346069067/1-0-04-20222346069067/1-0	UNIDADE CONSUMIDORA	ISOLADO	4,38	1	4,38
04-20222346072557/1-1-04-20222346072557/1-2	570096006-TR-57	TRANSFORMADOR	1,23	80	98,67
04-20222346069366/1-0-04-20222346069366/1-0	UNIDADE CONSUMIDORA	ISOLADO	4,90	1	4,90
04-20222346069728/1-0-04-20222346069728/1-0	UNIDADE CONSUMIDORA	ISOLADO	6,27	1	6,27
04-20222346071699/1-0-04-20222346071699/1-0	UNIDADE CONSUMIDORA	ISOLADO	2,60	1	2,60
04-20222346106621/1-1-04-20222346106621/1-2	V7206-7-CH-03	CHAVE FUSÍVEL/RELIGADORA	1,73	2	3,47
04-20222346094677/1-1-04-20222346094677/1-2	V9022-5-CH-03	CHAVE FUSÍVEL/RELIGADORA	1,10	1	1,10
04-20222346930841/1-3-04-20222346930841/1-2	V8826-2-CH-33	CHAVE FUSÍVEL/RELIGADORA	5,92	21	124,25
04-20222346389109/1-2-04-20222346389109/1-1	V0870-3-CH-03	CHAVE FUSÍVEL/RELIGADORA	5,15	3	15,45

Número da Ordem	Equipamento	Tipo de equipamento	Duração (h)	Total de Clientes	CHI Calc
04-20222346075239/1-0-04-20222346075239/1-0	UNIDADE CONSUMIDORA	ISOLADO	1,93	1	1,93
04-20222346077091/1-0-04-20222346077091/1-0	UNIDADE CONSUMIDORA	ISOLADO	1,70	1	1,70
04-20222346767495/1-2-04-20222346767495/1-1	0317546-CH-03	CHAVE FUSÍVEL/RELIGADORA	5,52	25	137,92
04-20222346139436/1-1-04-20222346139436/1-2	57-0933-TR-57	TRANSFORMADOR	3,25	119	386,75
04-20222346199790/1-2-04-20222346199790/1-1	B10073-CH-03	CHAVE FUSÍVEL/RELIGADORA	3,48	4	13,93
04-20222347816744/1-2-04-20222347816744/1-1	0313333-CH-03	CHAVE FUSÍVEL/RELIGADORA	18,23	4	72,93
04-20222346079152/1-0-04-20222346079152/1-0	UNIDADE CONSUMIDORA	ISOLADO	5,92	1	5,92
04-20222346200981/1-2-04-20222346200981/1-1	5710198-TR-57	TRANSFORMADOR	3,45	1	3,45
04-20222346930954/1-1-04-20222346930954/1-2	0317493-CH-03	CHAVE FUSÍVEL/RELIGADORA	5,40	1	5,40
04-20222346081207/1-0-04-20222346081207/1-0	UNIDADE CONSUMIDORA	ISOLADO	6,53	1	6,53
04-20222346081738/1-3-04-20222346081738/1-8	039553-CH-31	CHAVE FUSÍVEL/RELIGADORA	5,00	30	150,00
04-20222346086286/1-0-04-20222346086286/1-0	UNIDADE CONSUMIDORA	ISOLADO	9,17	1	9,17
04-20222346086820/1-0-04-20222346086820/1-0	UNIDADE CONSUMIDORA	ISOLADO	3,88	1	3,88
04-20222346198784/1-2-04-20222346198784/1-1	T-0081-TR-57	TRANSFORMADOR	2,62	1	2,62
04-20222346088793/1-0-04-20222346088793/1-0	UNIDADE CONSUMIDORA	ISOLADO	10,82	1	10,82
04-20222347580295/1-2-04-20222347580295/1-1	038838-CH-03	CHAVE FUSÍVEL/RELIGADORA	6,07	10	60,67

Número da Ordem	Equipamento	Tipo de equipamento	Duração (h)	Total de Clientes	CHI Calc
04-20222346207114/1-1-04-20222346207114/1-2	V9631-4-CH-03	CHAVE FUSÍVEL/RELIGADORA	3,58	2	7,17
04-20222346200341/1-2-04-20222346200341/1-1	V8110-5-CH-03	CHAVE FUSÍVEL/RELIGADORA	2,18	6	13,10
04-20222346745119/1-1-04-20222346745119/1-2	C4084-0-CH-03	CHAVE FUSÍVEL/RELIGADORA	2,80	2	5,60
04-20222346285512/1-3-04-20222346285512/1-1	B2025-CH-03	CHAVE FUSÍVEL/RELIGADORA	3,25	16	52,00
04-20222346096920/1-0-04-20222346096920/1-0	UNIDADE CONSUMIDORA	ISOLADO	4,42	1	4,42
04-20222346097182/1-1-04-20222346097182/1-3	V12019-CH-33	CHAVE FUSÍVEL/RELIGADORA	0,40	245	98,00
04-20222346199826/1-2-04-20222346199826/1-1	MRP-79-R-TR-17	TRANSFORMADOR	2,17	1	2,17
04-20222346157818/1-2-04-20222346157818/1-1	5715270-TR-57	TRANSFORMADOR	1,52	6	9,10
04-20222347390052/1-2-04-20222347390052/1-1	V7066-5-CH-03	CHAVE FUSÍVEL/RELIGADORA	4,87	2	9,73
04-20222346100627/1-0-04-20222346100627/1-0	UNIDADE CONSUMIDORA	ISOLADO	3,58	1	3,58
04-20222346103997/1-0-04-20222346103997/1-0	UNIDADE CONSUMIDORA	ISOLADO	4,75	1	4,75
04-20222346103980/1-0-04-20222346103980/1-0	UNIDADE CONSUMIDORA	ISOLADO	1,73	1	1,73
04-20222346103937/1-0-04-20222346103937/1-0	UNIDADE CONSUMIDORA	ISOLADO	2,13	1	2,13
04-20222346197591/1-2-04-20222346197591/1-1	C7793-3-CH-03	CHAVE FUSÍVEL/RELIGADORA	1,53	2	3,07
04-20222346106545/1-0-04-20222346106545/1-0	UNIDADE CONSUMIDORA	ISOLADO	6,60	1	6,60
04-20222346745316/1-4-04-20222346745316/1-2	C570312028-CH-03	CHAVE FUSÍVEL/RELIGADORA	2,07	1	2,07

Número da Ordem	Equipamento	Tipo de equipamento	Duração (h)	Total de Clientes	CHI Calc
04-20222346745316/1-6-04-20222346745316/1-3	C570312028-CH-03	CHAVE FUSÍVEL/RELIGADORA	2,53	1	2,53
04-20222346107318/1-0-04-20222346107318/1-0	UNIDADE CONSUMIDORA	ISOLADO	5,50	1	5,50
04-20222346205617/1-2-04-20222346205617/1-1	578982-TR-57	TRANSFORMADOR	7,20	4	28,80
04-20222346152871/1-2-04-20222346152871/1-1	572479001-TR-57	TRANSFORMADOR	0,83	55	45,83
04-20222346107626/1-0-04-20222346107626/1-0	UNIDADE CONSUMIDORA	ISOLADO	8,83	1	8,83
04-20222346081738/1-7-04-20222346081738/1-8	039553-CH-31	CHAVE FUSÍVEL/RELIGADORA	3,27	59	192,73
04-20222346107651/1-1-04-20222346107651/1-2	152-TR-57	TRANSFORMADOR	0,40	101	40,40
04-20222346107924/1-0-04-20222346107924/1-0	UNIDADE CONSUMIDORA	ISOLADO	1,92	1	1,92
04-20222346145288/1-3-04-20222346145288/1-14	525211-DJ-52	DISJUNTOR	0,05	1328	66,40
04-20222346145288/1-5-04-20222346145288/1-11	525211-DJ-52	DISJUNTOR	0,02	3654	60,90
04-20222346145288/1-23-04-20222346145288/1-27	525211-DJ-52	DISJUNTOR	2,27	1	2,27
04-20222346145288/1-6-04-20222346145288/1-12	525211-DJ-52	DISJUNTOR	0,02	2231	37,18
04-20222346145288/1-2-04-20222346145288/1-15	525211-DJ-52	DISJUNTOR	0,05	4049	202,45
04-20222346145288/1-4-04-20222346145288/1-10	525211-DJ-52	DISJUNTOR	0,02	502	8,37
04-20222346145288/1-2-04-20222347603890/1-4	525211-DJ-52	DISJUNTOR	6,82	11	74,98

Número da Ordem	Equipamento	Tipo de equipamento	Duração (h)	Total de Clientes	CHI Calc
04-20222346145288/1-7-04-20222346145288/1-13	525211-DJ-52	DISJUNTOR	0,02	1	0,02
04-20222346145288/1-16-04-20222346145288/1-17	525211-DJ-52	DISJUNTOR	0,02	1	0,02
04-20222346209337/1-2-04-20222346209337/1-1	V3779-8-CH-03	CHAVE FUSÍVEL/RELIGADORA	1,93	1	1,93
04-20222346206101/1-1-04-20222346206101/1-2	N572218-TR-17	TRANSFORMADOR	1,58	1	1,58
04-20222346142619/1-0-04-20222346142619/1-0	UNIDADE CONSUMIDORA	ISOLADO	5,23	1	5,23
04-20222346144479/1-0-04-20222346144479/1-0	UNIDADE CONSUMIDORA	ISOLADO	1,68	1	1,68
04-20222346144629/1-0-04-20222346144629/1-0	UNIDADE CONSUMIDORA	ISOLADO	1,52	1	1,52
04-20222346144993/1-0-04-20222346144993/1-0	UNIDADE CONSUMIDORA	ISOLADO	2,48	1	2,48
04-20222345177878/1-3-04-20222345177878/1-5	57-0326-TR-57	CHAVE FUSÍVEL/RELIGADORA	0,60	40	24,00
04-20222347595882/1-2-04-20222347595882/1-1	V6600-2-CH-03	CHAVE FUSÍVEL/RELIGADORA	4,35	2	8,70
04-20222347608645/1-2-04-20222347608645/1-1	V6310-7-CH-33	CHAVE FUSÍVEL/RELIGADORA	7,12	6	42,70
04-20222346145912/1-0-04-20222346145912/1-0	UNIDADE CONSUMIDORA	ISOLADO	5,60	1	5,60
04-20222347615381/1-1-04-20222347615381/1-3	57-8262-TR-57	TRANSFORMADOR	24,82	2	49,63
04-20222346393811/1-2-04-20222346393811/1-1	0315262-CH-03	CHAVE FUSÍVEL/RELIGADORA	2,00	5	10,00
04-20222346191441/1-0-04-20222346191441/1-0	UNIDADE CONSUMIDORA	ISOLADO	2,92	1	2,92

Número da Ordem	Equipamento	Tipo de equipamento	Duração (h)	Total de Clientes	CHI Calc
04-20222346977868/1-2-04-20222346977868/1-1	C2559-3-CH-03	CHAVE FUSÍVEL/RELIGADORA	2,27	33	74,80
04-20222347603282/1-1-04-20222347603282/1-2	C8755-1-CH-03	CHAVE FUSÍVEL/RELIGADORA	5,63	1	5,63
04-20222346767567/1-2-04-20222346767567/1-1	57-8407-TR-17	TRANSFORMADOR	1,83	1	1,83
04-20222346388316/1-2-04-20222346388316/1-1	N3020-5-CH-03	CHAVE FUSÍVEL/RELIGADORA	1,48	2	2,97
04-20222346198722/1-1-04-20222346198722/1-2	V2817-7-CH-03	CHAVE FUSÍVEL/RELIGADORA	2,95	1	2,95
04-20222346199018/1-0-04-20222346199018/1-0	UNIDADE CONSUMIDORA	ISOLADO	4,65	1	4,65
04-20222347593525/1-2-04-20222347593525/1-1	V7030-0-CH-03	CHAVE FUSÍVEL/RELIGADORA	3,45	3	10,35
04-20222346199925/1-0-04-20222346199925/1-0	UNIDADE CONSUMIDORA	ISOLADO	1,40	1	1,40
04-20222346901718/1-2-04-20222346901718/1-3	B790164-CH-79	RELIGADOR	0,02	1	0,02
04-20222346901718/1-2-04-20222346901718/1-3	B790164-CH-79	RELIGADOR	0,02	1	0,02
04-20222346200106/1-0-04-20222346200106/1-0	UNIDADE CONSUMIDORA	ISOLADO	2,40	1	2,40
04-20222346203519/1-2-04-20222346203519/1-1	570722001-TR-57	TRANSFORMADOR	1,47	91	133,47
04-20222346901718/1-1-04-20222346901718/1-8	B790164-CH-79	RELIGADOR	2,98	1	2,98
04-20222346201133/1-0-04-20222346201133/1-0	UNIDADE CONSUMIDORA	ISOLADO	1,47	1	1,47
04-20222347570883/1-2-04-20222347570883/1-1	52-3508-DJ-52	DISJUNTOR	2,30	2	4,60
04-20222346201552/1-0-04-20222346201552/1-0	UNIDADE CONSUMIDORA	ISOLADO	1,62	1	1,62

Número da Ordem	Equipamento	Tipo de equipamento	Duração (h)	Total de Clientes	CHI Calc
04-20222346204428/1-0-04-20222346204428/1-0	UNIDADE CONSUMIDORA	ISOLADO	2,10	1	2,10
04-20222346340010/1-5-04-20222346340010/1-8	891708-CH-88	CHAVE FACA	0,45	428	192,60
04-20222346204425/1-0-04-20222346204425/1-0	UNIDADE CONSUMIDORA	ISOLADO	3,30	1	3,30
04-20222346204302/1-0-04-20222346204302/1-0	UNIDADE CONSUMIDORA	ISOLADO	3,78	1	3,78
04-20222347602821/1-1-04-20222347602821/1-2	571715028-TR-57	TRANSFORMADOR	4,82	3	14,45
04-20222347582078/1-2-04-20222347582078/1-1	C6261-2-CH-03	CHAVE FUSÍVEL/RELIGADORA	2,52	1	2,52
04-20222346205226/1-0-04-20222346205226/1-0	UNIDADE CONSUMIDORA	ISOLADO	9,20	1	9,20
04-20222346208309/1-0-04-20222346208309/1-0	UNIDADE CONSUMIDORA	ISOLADO	1,13	1	1,13
04-20222346264627/1-0-04-20222346264627/1-0	UNIDADE CONSUMIDORA	ISOLADO	2,70	1	2,70
04-20222347595281/1-2-04-20222347595281/1-1	F5041-9-CH-03	CHAVE FUSÍVEL/RELIGADORA	2,20	4	8,80
04-20222346052180/1-11-04-20222346052180/1-12	V790001-CH-79	RELIGADOR	0,03	169	5,63
04-20222347605660/1-2-04-20222347605660/1-1	PP5220-TR-26	TRANSFORMADOR	4,83	2	9,67
04-20222347601908/1-2-04-20222347601908/1-1	571842016-TR-17	TRANSFORMADOR	3,80	1	3,80
04-20222346869157/1-2-04-20222346869157/1-1	N4299-4-CH-03	CHAVE FUSÍVEL/RELIGADORA	3,73	10	37,33
04-20222346642762/1-0-04-20222346642762/1-0	UNIDADE CONSUMIDORA	ISOLADO	1,45	1	1,45

Número da Ordem	Equipamento	Tipo de equipamento	Duração (h)	Total de Clientes	CHI Calc
04-20222347596941/1-2-04-20222347596941/1-1	B573956-TR-57	TRANSFORMADOR	2,07	1	2,07
04-20222347615742/1-1-04-20222347615742/1-6	410691061-SJ-04	CHAVE FUSÍVEL/RELIGADORA	6,17	15	92,50
04-20222346732149/1-0-04-20222346732149/1-0	UNIDADE CONSUMIDORA	ISOLADO	1,62	1	1,62
04-20222347574826/1-2-04-20222347574826/1-1	57-5821-TR-57	TRANSFORMADOR	0,92	3	2,75
04-20222346815988/1-0-04-20222346815988/1-0	UNIDADE CONSUMIDORA	ISOLADO	1,77	1	1,77
04-20222346815994/1-0-04-20222346815994/1-0	UNIDADE CONSUMIDORA	ISOLADO	3,88	1	3,88
04-20222346851685/1-0-04-20222346851685/1-0	UNIDADE CONSUMIDORA	ISOLADO	1,98	1	1,98
04-20222347602621/1-2-04-20222347602621/1-1	F8432-CH-03	CHAVE FUSÍVEL/RELIGADORA	3,03	26	78,87
04-20222347047454/1-0-04-20222347047454/1-0	UNIDADE CONSUMIDORA	ISOLADO	1,00	1	1,00
04-20222347111172/1-0-04-20222347111172/1-0	UNIDADE CONSUMIDORA	ISOLADO	2,83	1	2,83
04-20222347126660/1-0-04-20222347126660/1-0	UNIDADE CONSUMIDORA	ISOLADO	3,00	1	3,00
04-20222347615014/1-1-04-20222347615014/1-2	F5101-1-CH-33	CHAVE FUSÍVEL/RELIGADORA	5,22	7	36,52
04-20222347603001/1-2-04-20222347603001/1-1	N3340-7-CH-03	CHAVE FUSÍVEL/RELIGADORA	2,83	11	31,17
04-20222347246185/1-0-04-20222347246185/1-0	UNIDADE CONSUMIDORA	ISOLADO	1,95	1	1,95
04-20222347615487/1-2-04-20222347615487/1-1	577737-TR-57	TRANSFORMADOR	5,07	20	101,33
04-20222347605223/1-2-04-20222347605223/1-1	C11502-2-CH-03	CHAVE FUSÍVEL/RELIGADORA	3,20	3	9,60

Número da Ordem	Equipamento	Tipo de equipamento	Duração (h)	Total de Clientes	CHI Calc
04-20222347326153/1-0-04-20222347326153/1-0	UNIDADE CONSUMIDORA	ISOLADO	7,43	1	7,43
04-20222347404210/1-0-04-20222347404210/1-0	UNIDADE CONSUMIDORA	ISOLADO	1,20	1	1,20
04-20222347601404/1-2-04-20222347601404/1-1	N3096-5-CH-03	CHAVE FUSÍVEL/RELIGADORA	2,33	17	39,67
04-20222347451726/1-0-04-20222347451726/1-0	UNIDADE CONSUMIDORA	ISOLADO	4,82	1	4,82
04-20222347458415/1-0-04-20222347458415/1-0	UNIDADE CONSUMIDORA	ISOLADO	1,98	1	1,98
04-20222347601605/1-2-04-20222347601605/1-1	039553-CH-31	CHAVE FUSÍVEL/RELIGADORA	2,20	30	66,00
04-20222347613612/1-1-04-20222347613612/1-2	BRB-409-R-TR-17	TRANSFORMADOR	4,52	1	4,52
04-20222347522110/1-0-04-20222347522110/1-0	UNIDADE CONSUMIDORA	ISOLADO	6,45	1	6,45
04-20222347597892/1-2-04-20222347597892/1-1	57-3906-TR-57	TRANSFORMADOR	0,98	1	0,98
04-20222347613965/1-2-04-20222347613965/1-1	V4903-2-CH-03	CHAVE FUSÍVEL/RELIGADORA	4,17	4	16,67
04-20222347600882/1-2-04-20222347600882/1-1	N3430-6-CH-03	CHAVE FUSÍVEL/RELIGADORA	3,03	26	78,87
04-20222347599724/1-2-04-20222347599724/1-1	57-5821-TR-57	TRANSFORMADOR	1,50	3	4,50
04-20222347574815/1-0-04-20222347574815/1-0	UNIDADE CONSUMIDORA	ISOLADO	3,13	1	3,13
04-20222347616642/1-1-04-20222347616642/1-2	F7781-CH-33	CHAVE FUSÍVEL/RELIGADORA	4,43	13	57,63
04-20222347596114/1-0-04-20222347596114/1-0	UNIDADE CONSUMIDORA	ISOLADO	2,22	1	2,22
04-20222347616722/1-2-04-20222347616722/1-1	577392-TR-17	TRANSFORMADOR	4,28	15	64,25

Número da Ordem	Equipamento	Tipo de equipamento	Duração (h)	Total de Clientes	CHI Calc
04-20222347600133/1-1-04-20222347600133/1-2	F8313-CH-33	CHAVE FUSÍVEL/RELIGADORA	5,80	109	632,20
04-20222347951260/1-2-04-20222347951260/1-1	B575220-TR-37	TRANSFORMADOR	13,02	1	13,02
04-20222347596719/1-0-04-20222347596719/1-0	UNIDADE CONSUMIDORA	ISOLADO	1,75	1	1,75
04-20222347611078/1-2-04-20222347611078/1-1	5723589-TR-57	TRANSFORMADOR	2,83	4	11,33
04-20222347597960/1-0-04-20222347597960/1-0	UNIDADE CONSUMIDORA	ISOLADO	2,62	1	2,62
04-20222347604314/1-2-04-20222347604314/1-1	V1033-0-CH-33	CHAVE FUSÍVEL/RELIGADORA	1,40	36	50,40
04-20222347606522/1-2-04-20222347606522/1-1	V2145-2-CH-03	CHAVE FUSÍVEL/RELIGADORA	1,78	3	5,35
04-20222347598509/1-0-04-20222347598509/1-0	UNIDADE CONSUMIDORA	ISOLADO	4,58	1	4,58
04-20222347599808/1-0-04-20222347599808/1-0	UNIDADE CONSUMIDORA	ISOLADO	1,85	1	1,85
04-20222347600748/1-0-04-20222347600748/1-0	UNIDADE CONSUMIDORA	ISOLADO	2,93	1	2,93
04-20222347615775/1-2-04-20222347615775/1-1	V11349-9-CH-03	CHAVE FUSÍVEL/RELIGADORA	2,78	1	2,78
04-20222347618782/1-1-04-20222347618782/1-2	N571649-TR-57	TRANSFORMADOR	2,93	4	11,73
04-20222347601812/1-0-04-20222347601812/1-0	UNIDADE CONSUMIDORA	ISOLADO	1,25	1	1,25
04-20222347611102/1-2-04-20222347611102/1-1	0313536-CH-03	CHAVE FUSÍVEL/RELIGADORA	1,53	4	6,13
04-20222347601881/1-0-04-20222347601881/1-0	UNIDADE CONSUMIDORA	ISOLADO	1,80	1	1,80
04-20222347602863/1-0-04-20222347602863/1-0	UNIDADE CONSUMIDORA	ISOLADO	3,45	1	3,45

Número da Ordem	Equipamento	Tipo de equipamento	Duração (h)	Total de Clientes	CHI Calc
04-20222347612159/1-2-04-20222347612159/1-1	V7680-3-CH-33	CHAVE FUSÍVEL/RELIGADORA	1,52	29	43,98
04-20222347635782/1-4-04-20222347635782/1-2	V2644-4-CH-31	CHAVE FUSÍVEL/RELIGADORA	2,53	1	2,53
04-20222347635782/1-3-04-20222347635782/1-1	V2644-4-CH-31	CHAVE FUSÍVEL/RELIGADORA	2,48	2	4,97
04-20222347618806/1-2-04-20222347618806/1-1	57-1660-TR-57	TRANSFORMADOR	1,65	32	52,80
04-20222347610800/1-0-04-20222347610800/1-0	UNIDADE CONSUMIDORA	ISOLADO	3,57	1	3,57
04-20222347611126/1-1-04-20222347611126/1-31	C790093-CH-79	RELIGADOR	17,72	3	53,15
04-20222347611126/1-1-04-20222347611126/1-3	C790093-CH-79	RELIGADOR	1,27	81	102,60
04-20222347611126/1-1-04-20222347611126/1-24	C790093-CH-79	RELIGADOR	2,80	34	95,20
04-20222347611126/1-1-04-20222347611126/1-16	C790093-CH-79	RELIGADOR	1,98	166	329,23
04-20222347612401/1-1-04-20222347612401/1-2	570895012-TR-57	TRANSFORMADOR	0,43	1	0,43
04-20222347615742/1-3-04-20222347615742/1-5	410691061-SJ-04	CHAVE FUSÍVEL/RELIGADORA	0,07	26	1,73
04-20222347614058/1-4-04-20222347614058/1-5	C0848-2-CH-88	CHAVE FACA	0,73	311	228,07
04-20222347611126/1-11-04-20222347611126/1-13	C790093-CH-79	RELIGADOR	0,02	81	1,35
04-20222347813919/1-1-04-20222347813919/1-2	C1831-7-CH-33	CHAVE FUSÍVEL/RELIGADORA	6,18	117	723,45
04-20222347922234/1-2-04-20222347922234/1-1	V8873-3-CH-03	CHAVE FUSÍVEL/RELIGADORA	5,47	16	87,47

Número da Ordem	Equipamento	Tipo de equipamento	Duração (h)	Total de Clientes	CHI Calc
04-20222347655711/1-1-04-20222347655711/1-4	F790256-CH-79	RELIGADOR	1,67	61	101,67
04-20222347655711/1-1-04-20222347655711/1-10	F790256-CH-79	RELIGADOR	2,72	77	209,18
04-20222347655711/1-1-04-20222347655711/1-7	F790256-CH-79	RELIGADOR	2,12	28	59,27
04-20222347820811/1-1-04-20222347820811/1-2	V2308-5-CH-33	CHAVE FUSÍVEL/RELIGADORA	2,92	60	175,00
04-20222347924972/1-2-04-20222347924972/1-1	C4372-9-CH-03	CHAVE FUSÍVEL/RELIGADORA	2,60	14	36,40
04-20222347817688/1-1-04-20222347817688/1-2	V3023-5-CH-03	CHAVE FUSÍVEL/RELIGADORA	0,97	5	4,83
04-20222347830228/1-1-04-20222347830228/1-2	V2147-7-CH-03	CHAVE FUSÍVEL/RELIGADORA	1,70	1	1,70
04-20222347897707/1-2-04-20222347897707/1-1	CTN-R429-F-CH-03	CHAVE FUSÍVEL/RELIGADORA	1,97	34	66,87
04-20222348623529/1-1-04-20222348623529/1-2	V1382-1-CH-03	CHAVE FUSÍVEL/RELIGADORA	4,13	6	24,80
04-20222347910183/1-1-04-20222347910183/1-2	V1258-4-CH-03	CHAVE FUSÍVEL/RELIGADORA	1,78	8	14,27
04-20222347814335/1-0-04-20222347814335/1-0	UNIDADE CONSUMIDORA	ISOLADO	1,00	1	1,00
04-20222347995175/1-2-04-20222347995175/1-1	F8313-CH-33	CHAVE FUSÍVEL/RELIGADORA	2,47	109	268,87
04-20222347814465/1-0-04-20222347814465/1-0	UNIDADE CONSUMIDORA	ISOLADO	1,58	1	1,58
04-20222347819454/1-1-04-20222347819454/1-2	V6522-8-CH-03	CHAVE FUSÍVEL/RELIGADORA	0,98	11	10,82
04-20222347948930/1-2-04-20222347948930/1-1	N4345-5-CH-03	CHAVE FUSÍVEL/RELIGADORA	2,37	2	4,73

Número da Ordem	Equipamento	Tipo de equipamento	Duração (h)	Total de Clientes	CHI Calc
04-20222347655711/1-8-04-20222347655711/1-9	F790256-CH-79	RELIGADOR	0,05	89	4,45
04-20222350923584/1-1-04-20222350923584/1-4	C3797-8-CH-03	CHAVE FUSÍVEL/RELIGADORA	11,20	1	11,20
04-20222350923584/1-1-04-20222350923584/1-3	C3797-8-CH-03	CHAVE FUSÍVEL/RELIGADORA	9,35	1	9,35
04-20222348045697/1-2-04-20222348045697/1-1	0311682-CH-03	CHAVE FUSÍVEL/RELIGADORA	2,27	21	47,60
04-20222347816778/1-1-04-20222347816778/1-9	C790149-CH-79	RELIGADOR	1,45	10	14,50
04-20222347816778/1-1-04-20222347816778/1-13	C790149-CH-79	RELIGADOR	10,98	10	109,83
04-20222347816778/1-1-04-20222347816778/1-3	C790149-CH-79	RELIGADOR	0,83	99	82,50
04-20222347817368/1-0-04-20222347817368/1-0	UNIDADE CONSUMIDORA	ISOLADO	1,73	1	1,73
04-20222348023136/1-2-04-20222348023136/1-1	571051028-TR-17	TRANSFORMADOR	2,03	1	2,03
04-20222347817973/1-0-04-20222347817973/1-0	UNIDADE CONSUMIDORA	ISOLADO	2,95	1	2,95
04-20222347919068/1-1-04-20222347919068/1-2	V12430-CH-03	CHAVE FUSÍVEL/RELIGADORA	0,95	18	17,10
04-20222347818082/1-0-04-20222347818082/1-0	UNIDADE CONSUMIDORA	ISOLADO	2,70	1	2,70
04-20222347937058/1-1-04-20222347937058/1-10	N5454-4-CH-88	CHAVE FACA	4,32	4	17,27
04-20222348409375/1-3-04-20222348409375/1-2	C2559-3-CH-03	CHAVE FUSÍVEL/RELIGADORA	2,53	33	83,60
04-20222347821866/1-2-04-20222347821866/1-1	57CTG-31-TR-57	TRANSFORMADOR	1,73	19	32,93

Número da Ordem	Equipamento	Tipo de equipamento	Duração (h)	Total de Clientes	CHI Calc
04-20222347943821/1-1-04-20222347943821/1-2	571080012-TR-17	TRANSFORMADOR	1,45	1	1,45
04-20222347818391/1-0-04-20222347818391/1-0	UNIDADE CONSUMIDORA	ISOLADO	1,80	1	1,80
04-20222347965000/1-2-04-20222347965000/1-1	RP0777-CH-03	CHAVE FUSÍVEL/RELIGADORA	1,50	2	3,00
04-20222348664548/1-3-04-20222348664548/1-2	C8914-4-CH-03	CHAVE FUSÍVEL/RELIGADORA	2,52	1	2,52
04-20222347819693/1-0-04-20222347819693/1-0	UNIDADE CONSUMIDORA	ISOLADO	1,43	1	1,43
04-20222349149069/1-2-04-20222349149069/1-1	C4268-9-CH-03	CHAVE FUSÍVEL/RELIGADORA	3,05	37	112,85
04-20222347819094/1-0-04-20222347819094/1-0	UNIDADE CONSUMIDORA	ISOLADO	1,33	1	1,33
04-20222347819212/1-0-04-20222347819212/1-0	UNIDADE CONSUMIDORA	ISOLADO	3,32	1	3,32
04-20222347947786/1-1-04-20222347947786/1-2	V2372-1-CH-03	CHAVE FUSÍVEL/RELIGADORA	1,28	10	12,83
04-20222349457167/1-1-04-20222349457167/1-17	B790060-CH-79	RELIGADOR	7,70	77	592,90
04-20222349457167/1-1-04-20222349457167/1-15	B790060-CH-79	RELIGADOR	6,60	281	1854,60
04-20222349457167/1-1-04-20222349457167/1-18	B790060-CH-79	RELIGADOR	8,83	4	35,33
04-20222349457167/1-1-04-20222349457167/1-12	B790060-CH-79	RELIGADOR	6,52	96	625,60
04-20222347819568/1-0-04-20222347819568/1-0	UNIDADE CONSUMIDORA	ISOLADO	1,18	1	1,18
04-20222349149235/1-2-04-20222349149235/1-3	N3096-5-CH-03	CHAVE FUSÍVEL/RELIGADORA	3,95	1	3,95

Número da Ordem	Equipamento	Tipo de equipamento	Duração (h)	Total de Clientes	CHI Calc
04-20222347819736/1-0-04-20222347819736/1-0	UNIDADE CONSUMIDORA	ISOLADO	1,12	1	1,12
04-20222348360107/1-2-04-20222348360107/1-3	V9241-1-CH-03	CHAVE FUSÍVEL/RELIGADORA	2,08	1	2,08
04-20222347822841/1-0-04-20222347822841/1-0	UNIDADE CONSUMIDORA	ISOLADO	2,52	1	2,52
04-20222347823879/1-0-04-20222347823879/1-0	UNIDADE CONSUMIDORA	ISOLADO	3,17	1	3,17
04-20222347830986/1-1-04-20222347830986/1-10	VD15-077-DJ-52	DISJUNTOR	0,68	1281	875,35
04-20222347830986/1-1-04-20222347830986/1-3	VD15-077-DJ-52	DISJUNTOR	0,03	2277	75,90
04-20222347830986/1-1-04-20222347830986/1-7	VD15-077-DJ-52	DISJUNTOR	0,77	432	331,20
04-20222347830986/1-1-04-20222347830986/1-19	VD15-077-DJ-52	DISJUNTOR	3,38	85	287,58
04-20222348267908/1-2-04-20222348267908/1-1	V8003-6-CH-33	CHAVE FUSÍVEL/RELIGADORA	1,75	14	24,50
04-20222350042681/1-1-04-20222350042681/1-2	V7881-7-CH-03	CHAVE FUSÍVEL/RELIGADORA	4,38	2	8,77
04-20222347894913/1-1-04-20222347894913/1-12	B790511-CH-79	RELIGADOR	2,57	262	672,47
04-20222347894913/1-1-04-20222347894913/1-13	B790511-CH-79	RELIGADOR	3,97	337	1336,77
04-20222347894913/1-1-04-20222347894913/1-3	B790511-CH-79	RELIGADOR	1,63	158	258,07
04-20222348192371/1-1-04-20222348192371/1-2	V4880-2-CH-03	CHAVE FUSÍVEL/RELIGADORA	1,28	1	1,28
04-20222347816778/1-6-04-20222347816778/1-8	B790511-CH-79	RELIGADOR	0,28	99	28,05

Número da Ordem	Equipamento	Tipo de equipamento	Duração (h)	Total de Clientes	CHI Calc
04-20222347900994/1-0-04-20222347900994/1-0	UNIDADE CONSUMIDORA	ISOLADO	1,27	1	1,27
04-20222349591337/1-1-04-20222349591337/1-2	V11287-1-CH-03	CHAVE FUSÍVEL/RELIGADORA	3,32	2	6,63
04-20222349819136/1-1-04-20222349819136/1-2	571114020-TR-57	TRANSFORMADOR	3,83	1	3,83
04-20222347912526/1-0-04-20222347912526/1-0	UNIDADE CONSUMIDORA	ISOLADO	2,43	1	2,43
04-20222348353476/1-1-04-20222348353476/1-2	C4372-9-CH-03	CHAVE FUSÍVEL/RELIGADORA	0,15	14	2,10
04-20222347914479/1-0-04-20222347914479/1-0	UNIDADE CONSUMIDORA	ISOLADO	10,18	1	10,18
04-20222348385561/1-2-04-20222348385561/1-1	N572296-TR-17	TRANSFORMADOR	1,53	2	3,07
04-20222347918893/1-0-04-20222347918893/1-0	UNIDADE CONSUMIDORA	ISOLADO	0,72	1	0,72
04-20222350941883/1-1-04-20222350941883/1-2	V5914-8-CH-03	CHAVE FUSÍVEL/RELIGADORA	11,28	4	45,13
04-20222347951998/1-2-04-20222347951998/1-1	0312400-CH-03	CHAVE FUSÍVEL/RELIGADORA	1,25	8	10,00
04-20222349009004/1-2-04-20222349009004/1-1	N0299-8-CH-03	CHAVE FUSÍVEL/RELIGADORA	2,18	3	6,55
04-20222347938576/1-0-04-20222347938576/1-0	UNIDADE CONSUMIDORA	ISOLADO	3,73	1	3,73
04-20222349210173/1-2-04-20222349210173/1-1	570131019-TR-17	TRANSFORMADOR	2,35	1	2,35
04-20222347933867/1-0-04-20222347933867/1-0	UNIDADE CONSUMIDORA	ISOLADO	1,70	1	1,70
04-20222349553837/1-1-04-20222349733992/1-2	570354021-TR-57	TRANSFORMADOR	3,32	2	6,63
04-20222347934528/1-0-04-20222347934528/1-0	UNIDADE CONSUMIDORA	ISOLADO	0,73	1	0,73

Número da Ordem	Equipamento	Tipo de equipamento	Duração (h)	Total de Clientes	CHI Calc
04-20222349219361/1-1-04-20222349219361/1-2	57-8928-TR-57	TRANSFORMADOR	2,32	5	11,58
04-20222348193081/1-1-04-20222348193081/1-2	V3034-2-CH-03	CHAVE FUSÍVEL/RELIGADORA	0,88	2	1,77
04-20222349189696/1-1-04-20222349189696/1-2	V6969-2-CH-03	CHAVE FUSÍVEL/RELIGADORA	2,13	2	4,27
04-20222347938482/1-0-04-20222347938482/1-0	UNIDADE CONSUMIDORA	ISOLADO	1,07	1	1,07
04-20222349991052/1-1-04-20222349991052/1-4	X407535953-CH-03	CHAVE FUSÍVEL/RELIGADORA	3,38	1	3,38
04-20222350267905/1-2-04-20222350267905/1-1	570798021-TR-17	TRANSFORMADOR	3,60	1	3,60
04-20222349991052/1-5-04-20222349991052/1-4	X407535953-CH-03	CHAVE FUSÍVEL/RELIGADORA	3,38	7	23,68
04-20222349554172/1-2-04-20222349554172/1-1	C7131-6-CH-03	CHAVE FUSÍVEL/RELIGADORA	2,45	1	2,45
04-20222347942548/1-0-04-20222347942548/1-0	UNIDADE CONSUMIDORA	ISOLADO	1,93	1	1,93
04-20222347946682/1-0-04-20222347946682/1-0	UNIDADE CONSUMIDORA	ISOLADO	1,30	1	1,30
04-20222347942856/1-0-04-20222347942856/1-0	UNIDADE CONSUMIDORA	ISOLADO	1,68	1	1,68
04-20222347946399/1-0-04-20222347946399/1-0	UNIDADE CONSUMIDORA	ISOLADO	3,72	1	3,72
04-20222350732551/1-1-04-20222350732551/1-2	C579712-TR-57	TRANSFORMADOR	6,92	1	6,92
04-20222347946749/1-0-04-20222347946749/1-0	UNIDADE CONSUMIDORA	ISOLADO	1,67	1	1,67
04-20222348028260/1-1-04-20222348028260/1-8	V2183-2-CH-03	CHAVE FUSÍVEL/RELIGADORA	4,25	88	374,00
04-20222349745788/1-1-04-20222349745788/1-2	X403917010-CH-03	CHAVE FUSÍVEL/RELIGADORA	2,80	1	2,80

Número da Ordem	Equipamento	Tipo de equipamento	Duração (h)	Total de Clientes	CHI Calc
04-20222348028260/1-1-04-20222348028260/1-5	V2183-2-CH-03	CHAVE FUSÍVEL/RELIGADORA	2,20	58	127,60
04-20222347956438/1-0-04-20222347956438/1-0	UNIDADE CONSUMIDORA	ISOLADO	2,50	1	2,50
04-20222347951307/1-0-04-20222347951307/1-0	UNIDADE CONSUMIDORA	ISOLADO	1,12	1	1,12
04-20222347962970/1-1-04-20222347962970/1-8	F790256-CH-79	RELIGADOR	0,88	158	139,57
04-20222347962970/1-1-04-20222347962970/1-11	F790256-CH-79	RELIGADOR	1,55	8	12,40
04-20222348041862/1-2-04-20222348041862/1-1	B10165-CH-03	CHAVE FUSÍVEL/RELIGADORA	1,07	9	9,60
04-20222349099810/1-1-04-20222349099810/1-2	N570590-TR-57	TRANSFORMADOR	1,20	4	4,80
04-20222350682837/1-1-04-20222350682837/1-2	B790213-CH-79	RELIGADOR	4,77	255	1215,50
04-20222350677873/1-1-04-20222350677873/1-2	579513-TR-17	TRANSFORMADOR	3,75	15	56,25
04-20222348015678/1-0-04-20222348015678/1-0	UNIDADE CONSUMIDORA	ISOLADO	2,58	1	2,58
04-20222350713010/1-2-04-20222350713010/1-3	V1732-8-CH-03	CHAVE FUSÍVEL/RELIGADORA	5,37	3	16,10
04-20222349340111/1-2-04-20222349340111/1-1	URP-11-CH-03	CHAVE FUSÍVEL/RELIGADORA	1,53	11	16,87
04-20222349554359/1-1-04-20222349554359/1-2	57-4659-TR-57	TRANSFORMADOR	2,12	2	4,23
04-20222350501770/1-1-04-20222350501770/1-4	57-8434-TR-57	TRANSFORMADOR	3,48	1	3,48
04-20222348134440/1-0-04-20222348134440/1-0	UNIDADE CONSUMIDORA	ISOLADO	2,60	1	2,60

Número da Ordem	Equipamento	Tipo de equipamento	Duração (h)	Total de Clientes	CHI Calc
04-20222350732527/1-2-04-20222350732527/1-1	RP2095-CH-03	CHAVE FUSÍVEL/RELIGADORA	6,40	1	6,40
04-20222349428788/1-2-04-20222349428788/1-1	N572862-TR-57	TRANSFORMADOR	1,73	98	169,87
04-20222348165543/1-0-04-20222348165543/1-0	UNIDADE CONSUMIDORA	ISOLADO	1,48	1	1,48
04-20222348171789/1-0-04-20222348171789/1-0	UNIDADE CONSUMIDORA	ISOLADO	1,45	1	1,45
04-20222348187591/1-0-04-20222348187591/1-0	UNIDADE CONSUMIDORA	ISOLADO	6,88	1	6,88
04-20222348199128/1-0-04-20222348199128/1-0	UNIDADE CONSUMIDORA	ISOLADO	2,93	1	2,93
04-20222348199132/1-0-04-20222348199132/1-0	UNIDADE CONSUMIDORA	ISOLADO	2,03	1	2,03
04-20222349819560/1-2-04-20222349819560/1-1	V8826-2-CH-33	CHAVE FUSÍVEL/RELIGADORA	2,12	21	44,45
04-20222349283973/1-2-04-20222349283973/1-1	572814001-TR-17	TRANSFORMADOR	1,13	152	172,27
04-20222348287189/1-0-04-20222348287189/1-0	UNIDADE CONSUMIDORA	ISOLADO	2,05	1	2,05
04-20222348336881/1-0-04-20222348336881/1-0	UNIDADE CONSUMIDORA	ISOLADO	0,78	1	0,78
04-20222348477985/1-1-04-20222348477985/1-22	C790080-CH-79	RELIGADOR	1,92	110	210,83
04-20222348477985/1-1-04-20222348477985/1-3	C790080-CH-79	RELIGADOR	0,63	383	242,57
04-20222348477985/1-1-04-20222348477985/1-6	C790080-CH-79	RELIGADOR	1,28	439	563,38
04-20222348477985/1-1-04-20222348477985/1-23	C790080-CH-79	RELIGADOR	2,35	68	159,80

Número da Ordem	Equipamento	Tipo de equipamento	Duração (h)	Total de Clientes	CHI Calc
04-20222348644930/1-2-04-20222348644930/1-1	570323001-TR-17	TRANSFORMADOR	3,45	80	276,00
04-20222350691090/1-1-04-20222350691090/1-2	C578392-TR-57	TRANSFORMADOR	6,90	42	289,80
04-20222348964620/1-3-04-20222348964620/1-2	571276020-TR-17	TRANSFORMADOR	0,58	1	0,58
04-20222350757399/1-1-04-20222350757399/1-2	5725058-TR-57	TRANSFORMADOR	7,12	11	78,28
04-20222349590665/1-1-04-20222349590665/1-2	X403754607-CH-03	CHAVE FUSÍVEL/RELIGADORA	1,55	6	9,30
04-20222348420625/1-0-04-20222348420625/1-0	UNIDADE CONSUMIDORA	ISOLADO	3,22	1	3,22
04-20222348432715/1-0-04-20222348432715/1-0	UNIDADE CONSUMIDORA	ISOLADO	1,90	1	1,90
04-20222349844206/1-1-04-20222349844206/1-2	0313333-CH-03	CHAVE FUSÍVEL/RELIGADORA	2,02	4	8,07
04-20222349893925/1-2-04-20222349893925/1-1	V3870-4-CH-33	CHAVE FUSÍVEL/RELIGADORA	2,07	38	78,53
04-20222348441326/1-0-04-20222348441326/1-0	UNIDADE CONSUMIDORA	ISOLADO	2,52	1	2,52
04-20222349733455/1-2-04-20222349733455/1-1	57-2403-TR-57	TRANSFORMADOR	1,27	42	53,20
04-20222350722510/1-1-04-20222350722510/1-3	338137-CH-33	CHAVE FUSÍVEL/RELIGADORA	12,25	174	2131,50
04-20222349691774/1-2-04-20222349691774/1-1	0318186-CH-03	CHAVE FUSÍVEL/RELIGADORA	1,58	21	33,25
04-20222349819711/1-1-04-20222349819711/1-2	B575329-TR-57	TRANSFORMADOR	1,77	1	1,77
04-20222348627339/1-0-04-20222348627339/1-0	UNIDADE CONSUMIDORA	ISOLADO	1,27	1	1,27
04-20222348619424/1-0-04-20222348619424/1-0	UNIDADE CONSUMIDORA	ISOLADO	1,10	1	1,10

Número da Ordem	Equipamento	Tipo de equipamento	Duração (h)	Total de Clientes	CHI Calc
04-20222348960648/1-1-04-20222348960648/1-2	573019001-TR-57	TRANSFORMADOR	2,40	36	86,40
04-20222350715985/1-1-04-20222350715985/1-4	F8961-CH-03	CHAVE FUSÍVEL/RELIGADORA	3,72	11	40,88
04-20222347894913/1-7-04-20222347894913/1-9	B790511-CH-79	RELIGADOR	0,12	158	18,43
04-20222350743557/1-1-04-20222350743557/1-2	X405642426-CH-03	CHAVE FUSÍVEL/RELIGADORA	6,17	1	6,17
04-20222350538030/1-1-04-20222350538030/1-2	C2561-9-CH-03	CHAVE FUSÍVEL/RELIGADORA	2,98	75	223,75
04-20222348702491/1-0-04-20222348702491/1-0	UNIDADE CONSUMIDORA	ISOLADO	1,00	1	1,00
04-20222350701929/1-2-04-20222350701929/1-4	C2777-1-CH-03	CHAVE FUSÍVEL/RELIGADORA	7,55	7	52,85
04-20222349733992/1-1-04-20222349733992/1-2	C3156-7-CH-03	CHAVE FUSÍVEL/RELIGADORA	1,42	1	1,42
04-20222350685210/1-2-04-20222350685210/1-1	V5858-8-CH-03	CHAVE FUSÍVEL/RELIGADORA	3,02	4	12,07
04-20222349141196/1-2-04-20222349141196/1-1	C4149-1-CH-03	CHAVE FUSÍVEL/RELIGADORA	2,28	74	168,97
04-20222348898234/1-0-04-20222348898234/1-0	UNIDADE CONSUMIDORA	ISOLADO	0,70	1	0,70
04-20222350714534/1-2-04-20222350714534/1-1	5725403-TR-17	TRANSFORMADOR	4,07	0	0,00
04-20222348966186/1-0-04-20222348966186/1-0	UNIDADE CONSUMIDORA	ISOLADO	5,35	1	5,35
04-20222348966519/1-0-04-20222348966519/1-0	UNIDADE CONSUMIDORA	ISOLADO	3,63	1	3,63
04-20222350682807/1-3-04-20222350682807/1-1	V4682-2-CH-03	CHAVE FUSÍVEL/RELIGADORA	2,65	2	5,30
04-20222349149235/1-1-04-20222349149235/1-4	N3096-5-CH-03	CHAVE FUSÍVEL/RELIGADORA	0,65	16	10,40

Número da Ordem	Equipamento	Tipo de equipamento	Duração (h)	Total de Clientes	CHI Calc
04-20222349055779/1-0-04-20222349055779/1-0	UNIDADE CONSUMIDORA	ISOLADO	2,43	1	2,43
04-20222350639981/1-2-04-20222350639981/1-1	6979-TR-57	TRANSFORMADOR	2,37	1	2,37
04-20222349166258/1-0-04-20222349166258/1-0	UNIDADE CONSUMIDORA	ISOLADO	5,95	1	5,95
04-20222349734390/1-2-04-20222349734390/1-1	0311970-CH-03	CHAVE FUSÍVEL/RELIGADORA	2,77	9	24,90
04-20222350712206/1-2-04-20222350712206/1-1	0312692-CH-03	CHAVE FUSÍVEL/RELIGADORA	3,32	24	79,60
04-20222350749072/1-2-04-20222350749072/1-1	V7945-1-CH-03	CHAVE FUSÍVEL/RELIGADORA	5,52	2	11,03
04-20222349710757/1-1-04-20222349710757/1-2	N0101-6-CH-03	CHAVE FUSÍVEL/RELIGADORA	2,33	118	275,33
04-20222349279759/1-0-04-20222349279759/1-0	UNIDADE CONSUMIDORA	ISOLADO	1,17	1	1,17
04-20222351052082/1-2-04-20222351052082/1-1	V2972-9-CH-03	CHAVE FUSÍVEL/RELIGADORA	11,82	2	23,63
04-20222349278953/1-0-04-20222349278953/1-0	UNIDADE CONSUMIDORA	ISOLADO	5,97	1	5,97
04-20222350691222/1-2-04-20222350691222/1-1	C8976-3-CH-03	CHAVE FUSÍVEL/RELIGADORA	2,32	16	37,07
04-20222349314106/1-1-04-20222349314106/1-7	B790103-CH-79	CHAVE FUSÍVEL/RELIGADORA	1,62	163	263,52
04-20222349314106/1-1-04-20222349314106/1-15	B790103-CH-79	CHAVE FUSÍVEL/RELIGADORA	9,23	3	27,70
04-20222349314106/1-1-04-20222349314106/1-3	B790103-CH-79	CHAVE FUSÍVEL/RELIGADORA	0,78	561	439,45
04-20222348477985/1-8-04-20222348477985/1-10	C790080-CH-79	RELIGADOR	0,22	822	178,10

Número da Ordem	Equipamento	Tipo de equipamento	Duração (h)	Total de Clientes	CHI Calc
04-20222349355086/1-5-04-20222349355086/1-6	529423-DJ-52	DISJUNTOR	0,48	37	17,88
04-20222349538445/1-2-04-20222349538445/1-1	570190021-TR-57	TRANSFORMADOR	1,48	122	180,97
04-20222350946917/1-1-04-20222350946917/1-2	570381028-TR-17	TRANSFORMADOR	8,27	1	8,27
04-20222350521051/1-2-04-20222350521051/1-1	030924-CH-33	CHAVE FUSÍVEL/RELIGADORA	4,67	168	784,00
04-20222350703482/1-2-04-20222350703482/1-3	V7408-9-CH-03	CHAVE FUSÍVEL/RELIGADORA	2,83	2	5,67
04-20222349425931/1-0-04-20222349425931/1-0	UNIDADE CONSUMIDORA	ISOLADO	7,68	1	7,68
04-20222350956652/1-1-04-20222350956652/1-2	5712571-TR-57	TRANSFORMADOR	9,77	30	293,00
04-20222349482402/1-0-04-20222349482402/1-0	UNIDADE CONSUMIDORA	ISOLADO	5,20	1	5,20
04-20222350749048/1-2-04-20222350749048/1-1	0326166-CH-03	CHAVE FUSÍVEL/RELIGADORA	5,27	2	10,53
04-20222349513029/1-0-04-20222349513029/1-0	UNIDADE CONSUMIDORA	ISOLADO	2,08	1	2,08
04-20222351125210/1-1-04-20222351125210/1-2	030612-CH-03	CHAVE FUSÍVEL/RELIGADORA	9,23	207	1911,30
04-20222350679086/1-2-04-20222350679086/1-1	V10382-0-CH-03	CHAVE FUSÍVEL/RELIGADORA	5,22	10	52,17
04-20222349942237/1-2-04-20222349942237/1-1	031107-CH-33	CHAVE FUSÍVEL/RELIGADORA	3,60	64	230,40
04-20222349553998/1-0-04-20222349553998/1-0	UNIDADE CONSUMIDORA	ISOLADO	5,10	1	5,10
04-20222350750169/1-2-04-20222350750169/1-1	V3712-8-CH-03	CHAVE FUSÍVEL/RELIGADORA	5,13	11	56,47
04-20222349589171/1-0-04-20222349589171/1-0	UNIDADE CONSUMIDORA	ISOLADO	1,65	1	1,65

Número da Ordem	Equipamento	Tipo de equipamento	Duração (h)	Total de Clientes	CHI Calc
04-20222351046854/1-3-04-20222351046854/1-1	0311469-CH-33	CHAVE FUSÍVEL/RELIGADORA	10,02	74	741,23
04-20222350018785/1-1-04-20222350018785/1-3	C576039-TR-57	TRANSFORMADOR	0,87	41	35,53
04-20222350743721/1-2-04-20222350743721/1-1	031396-CH-03	CHAVE FUSÍVEL/RELIGADORA	3,85	52	200,20
04-20222349688554/1-0-04-20222349688554/1-0	UNIDADE CONSUMIDORA	ISOLADO	5,07	1	5,07
04-20222349696378/1-0-04-20222349696378/1-0	UNIDADE CONSUMIDORA	ISOLADO	1,57	1	1,57
04-20222350720011/1-1-04-20222350720011/1-2	B10195-CH-03	CHAVE FUSÍVEL/RELIGADORA	3,00	7	21,00
04-20222350768504/1-1-04-20222350768504/1-2	B0155-2-CH-03	CHAVE FUSÍVEL/RELIGADORA	9,90	21	207,90
04-20222350703803/1-2-04-20222350703803/1-1	V11625-3-CH-33	CHAVE FUSÍVEL/RELIGADORA	2,37	23	54,43
04-20222350687042/1-1-04-20222350703803/1-1	V0121-4-CH-03	CHAVE FUSÍVEL/RELIGADORA	2,37	2	4,73
04-20222349751263/1-0-04-20222349751263/1-0	UNIDADE CONSUMIDORA	ISOLADO	3,42	1	3,42
04-20222350716787/1-2-04-20222350716787/1-3	V9386-5-CH-03	CHAVE FUSÍVEL/RELIGADORA	2,87	7	20,07
04-20222350696803/1-1-04-20222350696803/1-2	V7065-7-CH-03	CHAVE FUSÍVEL/RELIGADORA	1,93	14	27,07
04-20222350679587/1-2-04-20222350679587/1-3	B00208-9-CH-03	CHAVE FUSÍVEL/RELIGADORA	3,02	26	78,43
04-20222349849707/1-0-04-20222349849707/1-0	UNIDADE CONSUMIDORA	ISOLADO	2,55	1	2,55
04-20222349850376/1-0-04-20222349850376/1-0	UNIDADE CONSUMIDORA	ISOLADO	1,50	1	1,50
04-20222350710239/1-1-04-20222350710239/1-3	037322-CH-03	CHAVE FUSÍVEL/RELIGADORA	3,98	32	127,47

Número da Ordem	Equipamento	Tipo de equipamento	Duração (h)	Total de Clientes	CHI Calc
04-20222348477985/1-24-04-20222348477985/1-26	C790080-CH-79	RELIGADOR	0,03	932	31,07
04-20222348477985/1-24-04-20222348477985/1-29	C790080-CH-79	RELIGADOR	0,58	23	13,42
04-20222348477985/1-24-04-20222348477985/1-33	C790080-CH-79	RELIGADOR	1,82	43	78,12
04-20222348477985/1-24-04-20222348477985/1-34	C790080-CH-79	RELIGADOR	1,83	2	3,67
04-20222350730108/1-2-04-20222350730108/1-1	V9502-7-CH-03	CHAVE FUSÍVEL/RELIGADORA	3,82	2	7,63
04-20222349954300/1-0-04-20222349954300/1-0	UNIDADE CONSUMIDORA	ISOLADO	1,37	1	1,37
04-20222349985128/1-0-04-20222349985128/1-0	UNIDADE CONSUMIDORA	ISOLADO	5,57	1	5,57
04-20222350925546/1-1-04-20222350925546/1-2	575037001-TR-57	TRANSFORMADOR	5,73	2	11,47
04-20222350007989/1-0-04-20222350007989/1-0	UNIDADE CONSUMIDORA	ISOLADO	1,78	1	1,78
04-20222350028461/1-0-04-20222350028461/1-0	UNIDADE CONSUMIDORA	ISOLADO	7,05	1	7,05
04-20222351114834/1-2-04-20222351114834/1-1	5722041-TR-57	TRANSFORMADOR	12,70	1	12,70
04-20222350719980/1-3-04-20222350719980/1-2	V1644-4-CH-03	CHAVE FUSÍVEL/RELIGADORA	2,70	1	2,70
04-20222349314106/1-6-04-20222349314106/1-7	B790103-CH-79	CHAVE FUSÍVEL/RELIGADORA	0,07	561	37,40
04-20222350443800/1-1-04-20222350443800/1-6	V6296-9-CH-33	CHAVE FUSÍVEL/RELIGADORA	1,35	85	114,75
04-20222350443800/1-1-04-20222350443800/1-3	V6296-9-CH-33	CHAVE FUSÍVEL/RELIGADORA	0,87	80	69,33

Número da Ordem	Equipamento	Tipo de equipamento	Duração (h)	Total de Clientes	CHI Calc
04-20222350443800/1-1-04-20222350443800/1-10	V6296-9-CH-33	CHAVE FUSÍVEL/RELIGADORA	1,93	30	58,00
04-20222350951276/1-2-04-20222350951276/1-1	578377-TR-57	TRANSFORMADOR	7,88	7	55,18
04-20222349314106/1-8-04-20222349314106/1-18	B790103-CH-79	CHAVE FUSÍVEL/RELIGADORA	3,50	11	38,50
04-20222349314106/1-8-04-20222349314106/1-14	B790103-CH-79	CHAVE FUSÍVEL/RELIGADORA	1,05	152	159,60
04-20222350394036/1-0-04-20222350394036/1-0	UNIDADE CONSUMIDORA	ISOLADO	4,87	1	4,87
04-20222350729245/1-2-04-20222350729245/1-1	V1909-3-CH-03	CHAVE FUSÍVEL/RELIGADORA	2,98	2	5,97
04-20222350423522/1-0-04-20222350423522/1-0	UNIDADE CONSUMIDORA	ISOLADO	2,78	1	2,78
04-20222350732074/1-2-04-20222350732074/1-1	039662-CH-03	CHAVE FUSÍVEL/RELIGADORA	3,23	9	29,10
04-20222350444264/1-0-04-20222350444264/1-0	UNIDADE CONSUMIDORA	ISOLADO	1,63	1	1,63
04-20222350456711/1-0-04-20222350456711/1-0	UNIDADE CONSUMIDORA	ISOLADO	1,08	1	1,08
04-20222350722430/1-1-04-20222350722430/1-2	SLS-40-TR-57	TRANSFORMADOR	2,37	41	97,03
04-20222350494271/1-0-04-20222350494271/1-0	UNIDADE CONSUMIDORA	ISOLADO	1,23	1	1,23
04-20222351055615/1-2-04-20222351055615/1-1	039233-CH-03	CHAVE FUSÍVEL/RELIGADORA	2,67	15	40,00
04-20222350953607/1-1-04-20222350953607/1-2	571187-TR-57	TRANSFORMADOR	8,22	14	115,03
04-20222350678479/1-1-04-20222350678479/1-2	57-8041-TR-57	TRANSFORMADOR	3,92	28	109,67

Número da Ordem	Equipamento	Tipo de equipamento	Duração (h)	Total de Clientes	CHI Calc
04-20222350719946/1-1-04-20222350719946/1-2	V10683-2-CH-03	CHAVE FUSÍVEL/RELIGADORA	2,08	13	27,08
04-20222349314106/1-11-04-20222349314106/1-12	B790103-CH-79	CHAVE FUSÍVEL/RELIGADORA	0,13	547	72,93
04-20222350792682/1-2-04-20222350792682/1-1	331992-CH-33	CHAVE FUSÍVEL/RELIGADORA	8,17	100	816,67
04-20222370421465/1-0-04-20222370421465/1-0	UNIDADE CONSUMIDORA	ISOLADO	5,58	1	5,58
04-20222350635359/1-0-04-20222350635359/1-0	UNIDADE CONSUMIDORA	ISOLADO	5,45	1	5,45
04-20222350636142/1-0-04-20222350636142/1-0	UNIDADE CONSUMIDORA	ISOLADO	3,12	1	3,12
04-20222350730169/1-2-04-20222350730169/1-1	V570025-TR-57	TRANSFORMADOR	2,48	5	12,42
04-20222350668415/1-0-04-20222350668415/1-0	UNIDADE CONSUMIDORA	ISOLADO	2,48	1	2,48
04-20222351116887/1-1-04-20222351116887/1-2	3323173-CH-33	CHAVE FUSÍVEL/RELIGADORA	14,22	177	2516,35
04-20222350678734/1-0-04-20222350678734/1-0	UNIDADE CONSUMIDORA	ISOLADO	4,32	1	4,32
04-20222350729196/1-2-04-20222350729196/1-1	C570231015-CH-03	CHAVE FUSÍVEL/RELIGADORA	2,58	1	2,58
04-20222350678898/1-0-04-20222350678898/1-0	UNIDADE CONSUMIDORA	ISOLADO	1,18	1	1,18
04-20222350719478/1-2-04-20222350719478/1-1	F90792-CH-03	CHAVE FUSÍVEL/RELIGADORA	1,70	20	34,00
04-20222350679476/1-0-04-20222350679476/1-0	UNIDADE CONSUMIDORA	ISOLADO	4,80	1	4,80
04-20222350735190/1-1-04-20222350735190/1-2	038970-CH-03	CHAVE FUSÍVEL/RELIGADORA	3,38	31	104,88

Número da Ordem	Equipamento	Tipo de equipamento	Duração (h)	Total de Clientes	CHI Calc
04-20222350723569/1-1-04-20222350723569/1-3	V8241-2-CH-33	CHAVE FUSÍVEL/RELIGADORA	1,82	102	185,30
04-20222350681119/1-0-04-20222350681119/1-0	UNIDADE CONSUMIDORA	ISOLADO	2,08	1	2,08
04-20222350681402/1-0-04-20222350681402/1-0	UNIDADE CONSUMIDORA	ISOLADO	3,37	1	3,37
04-20222350710290/1-2-04-20222350710290/1-1	N572368-TR-57	TRANSFORMADOR	0,92	2	1,83
04-20222350931298/1-2-04-20222350931298/1-1	5721028-TR-57	TRANSFORMADOR	4,23	3	12,70
04-20222350687837/1-0-04-20222350687837/1-0	UNIDADE CONSUMIDORA	ISOLADO	4,85	1	4,85
04-20222350687844/1-0-04-20222350687844/1-0	UNIDADE CONSUMIDORA	ISOLADO	8,60	1	8,60
04-20222350933554/1-2-04-20222350933554/1-3	V8408-8-CH-03	CHAVE FUSÍVEL/RELIGADORA	5,02	3	15,05
04-20222350687841/1-0-04-20222350687841/1-0	UNIDADE CONSUMIDORA	ISOLADO	3,98	1	3,98
04-20222350686704/1-0-04-20222350686704/1-0	UNIDADE CONSUMIDORA	ISOLADO	2,82	1	2,82
04-20222350688900/1-0-04-20222350688900/1-0	UNIDADE CONSUMIDORA	ISOLADO	1,95	1	1,95
04-20222350691021/1-0-04-20222350691021/1-0	UNIDADE CONSUMIDORA	ISOLADO	2,62	1	2,62
04-20222350692938/1-0-04-20222350692938/1-0	UNIDADE CONSUMIDORA	ISOLADO	5,07	1	5,07
04-20222350693063/1-0-04-20222350693063/1-0	UNIDADE CONSUMIDORA	ISOLADO	4,00	1	4,00
04-20222350757048/1-1-04-20222350757048/1-2	V7066-5-CH-03	CHAVE FUSÍVEL/RELIGADORA	2,13	5	10,67
04-20222350755431/1-2-04-20222350755431/1-1	JR-0335-TR-17	TRANSFORMADOR	2,90	1	2,90

Número da Ordem	Equipamento	Tipo de equipamento	Duração (h)	Total de Clientes	CHI Calc
04-20222350917686/1-2-04-20222350917686/1-1	N2003-2-CH-03	CHAVE FUSÍVEL/RELIGADORA	6,43	46	295,93
04-20222351116811/1-2-04-20222351116811/1-1	0313876-CH-03	CHAVE FUSÍVEL/RELIGADORA	12,55	9	112,95
04-20222350732418/1-2-04-20222350732418/1-1	B573785-TR-57	TRANSFORMADOR	2,02	6	12,10
04-20222350932336/1-2-04-20222350932336/1-1	0326087-CH-03	CHAVE FUSÍVEL/RELIGADORA	4,32	1	4,32
04-20222350930749/1-2-04-20222350930749/1-1	N2985-0-CH-03	CHAVE FUSÍVEL/RELIGADORA	4,17	23	95,83
04-20222350697575/1-1-04-20222350697575/1-14	18-52-09-DJ-52	DISJUNTOR	3,40	258	877,20
04-20222350697575/1-1-04-20222350697575/1-15	18-52-09-DJ-52	DISJUNTOR	3,72	237	880,85
04-20222350697575/1-1-04-20222350697575/1-10	18-52-09-DJ-52	DISJUNTOR	1,32	1426	1877,57
04-20222350951956/1-2-04-20222350951956/1-1	571679016-TR-17	TRANSFORMADOR	6,33	1	6,33
04-20222350697575/1-1-04-20222350697575/1-24	18-52-09-DJ-52	DISJUNTOR	6,85	45	308,25
04-20222350697575/1-1-04-20222350697575/1-5	18-52-09-DJ-52	DISJUNTOR	0,27	274	73,07
04-20222350697575/1-1-04-20222350697575/1-23	18-52-09-DJ-52	DISJUNTOR	6,62	35	231,58
04-20222351116173/1-2-04-20222351116173/1-1	03966-CH-03	CHAVE FUSÍVEL/RELIGADORA	12,22	9	109,95
04-20222350918890/1-3-04-20222350918890/1-2	C570657032-CH-03	CHAVE FUSÍVEL/RELIGADORA	3,13	1	3,13
04-20222350943907/1-2-04-20222350943907/1-1	0316947-CH-03	CHAVE FUSÍVEL/RELIGADORA	5,88	22	129,43

Número da Ordem	Equipamento	Tipo de equipamento	Duração (h)	Total de Clientes	CHI Calc
04-20222350929287/1-2-04-20222350929287/1-1	N0699-9-CH-03	CHAVE FUSÍVEL/RELIGADORA	3,63	31	112,63
04-20222350749111/1-1-04-20222350749111/1-2	N572219-TR-57	TRANSFORMADOR	2,35	2	4,70
04-20222350703419/1-0-04-20222350703419/1-0	UNIDADE CONSUMIDORA	ISOLADO	2,38	1	2,38
04-20222350944756/1-2-04-20222350944756/1-1	N4313-3-CH-33	CHAVE FUSÍVEL/RELIGADORA	5,68	25	142,08
04-20222350709425/1-1-04-20222350709425/1-6	N790021-CH-79	RELIGADOR	9,18	83	762,22
04-20222350709425/1-1-04-20222350709425/1-4	N790021-CH-79	RELIGADOR	3,40	71	241,40
04-20222351051068/1-3-04-20222351051068/1-1	N2068-5-CH-03	CHAVE FUSÍVEL/RELIGADORA	8,23	6	49,40
04-20222351115037/1-1-04-20222351115037/1-2	N0034-9-CH-03	CHAVE FUSÍVEL/RELIGADORA	11,17	11	122,83
04-20222350936947/1-2-04-20222350936947/1-1	57-0226-TR-57	TRANSFORMADOR	4,03	9	36,30
04-20222350753633/1-2-04-20222350753633/1-1	571557028-TR-57	TRANSFORMADOR	2,37	4	9,47
04-20222350918953/1-2-04-20222350918953/1-1	N0891-2-CH-03	CHAVE FUSÍVEL/RELIGADORA	4,57	8	36,53
04-20222350709991/1-0-04-20222350709991/1-0	UNIDADE CONSUMIDORA	ISOLADO	3,73	1	3,73
04-20222351052136/1-2-04-20222351052136/1-1	URP-138-CH-03	CHAVE FUSÍVEL/RELIGADORA	8,15	18	146,70
04-20222350735380/1-1-04-20222350735380/1-6	C571161019-CH-03	CHAVE FUSÍVEL/RELIGADORA	3,30	1	3,30
04-20222350443800/1-11-04-20222350443800/1-13	V6296-9-CH-33	CHAVE FUSÍVEL/RELIGADORA	0,63	23	14,57

Número da Ordem	Equipamento	Tipo de equipamento	Duração (h)	Total de Clientes	CHI Calc
04-20222350443800/1-11-04-20222350443800/1-23	V6296-9-CH-33	CHAVE FUSÍVEL/RELIGADORA	2,47	7	17,27
04-20222350710863/1-0-04-20222350710863/1-0	UNIDADE CONSUMIDORA	ISOLADO	1,85	1	1,85
04-20222350713094/1-2-04-20222350713094/1-1	5713693-TR-57	TRANSFORMADOR	4,20	100	420,00
04-20222350712449/1-0-04-20222350712449/1-0	UNIDADE CONSUMIDORA	ISOLADO	1,85	1	1,85
04-20222350712693/1-0-04-20222350712693/1-0	UNIDADE CONSUMIDORA	ISOLADO	8,87	1	8,87
04-20222350713059/1-0-04-20222350713059/1-0	UNIDADE CONSUMIDORA	ISOLADO	4,20	1	4,20
04-20222350743651/1-2-04-20222350743651/1-1	N1589-1-CH-03	CHAVE FUSÍVEL/RELIGADORA	1,42	3	4,25
04-20222351057499/1-2-04-20222351057499/1-1	5710546-TR-17	TRANSFORMADOR	8,58	3	25,75
04-20222350935200/1-1-04-20222350935200/1-2	570309028-TR-17	TRANSFORMADOR	2,95	1	2,95
04-20222350729221/1-1-04-20222350729221/1-3	290-TR-57	TRANSFORMADOR	0,77	63	48,30
04-20222350713798/1-0-04-20222350713798/1-0	UNIDADE CONSUMIDORA	ISOLADO	1,02	1	1,02
04-20222350713909/1-0-04-20222350713909/1-0	UNIDADE CONSUMIDORA	ISOLADO	2,58	1	2,58
04-20222350714354/1-0-04-20222350714354/1-0	UNIDADE CONSUMIDORA	ISOLADO	3,68	1	3,68
04-20222350714552/1-0-04-20222350714552/1-0	UNIDADE CONSUMIDORA	ISOLADO	1,92	1	1,92
04-20222350716295/1-1-04-20222350716295/1-2	C4067-5-CH-03	CHAVE FUSÍVEL/RELIGADORA	0,77	1	0,77

Número da Ordem	Equipamento	Tipo de equipamento	Duração (h)	Total de Clientes	CHI Calc
04-20222351114666/1-2-04-20222351114666/1-1	5710924-TR-57	TRANSFORMADOR	9,45	8	75,60
04-20222350717559/1-0-04-20222350717559/1-0	UNIDADE CONSUMIDORA	ISOLADO	1,27	1	1,27
04-20222350717562/1-0-04-20222350717562/1-0	UNIDADE CONSUMIDORA	ISOLADO	2,67	1	2,67
04-20222350718392/1-0-04-20222350718392/1-0	UNIDADE CONSUMIDORA	ISOLADO	4,95	1	4,95
04-20222350443800/1-15-04-20222350443800/1-23	V6296-9-CH-33	CHAVE FUSÍVEL/RELIGADORA	1,82	17	30,88
04-20222350443800/1-15-04-20222350443800/1-18	V6296-9-CH-33	CHAVE FUSÍVEL/RELIGADORA	1,00	6	6,00
04-20222350929161/1-2-04-20222350929161/1-1	5714171-TR-57	TRANSFORMADOR	2,95	6	17,70
04-20222350721851/1-0-04-20222350721851/1-0	UNIDADE CONSUMIDORA	ISOLADO	2,85	1	2,85
04-20222350720154/1-0-04-20222350720154/1-0	UNIDADE CONSUMIDORA	ISOLADO	3,17	1	3,17
04-20222350722198/1-0-04-20222350722198/1-0	UNIDADE CONSUMIDORA	ISOLADO	0,92	1	0,92
04-20222350722261/1-0-04-20222350722261/1-0	UNIDADE CONSUMIDORA	ISOLADO	8,55	1	8,55
04-20222350936227/1-2-04-20222350936227/1-1	V3192-2-CH-03	CHAVE FUSÍVEL/RELIGADORA	3,35	1	3,35
04-20222351051019/1-2-04-20222351051019/1-1	038070-CH-03	CHAVE FUSÍVEL/RELIGADORA	7,28	32	233,07
04-20222350960768/1-2-04-20222350960768/1-1	570623009-TR-57	TRANSFORMADOR	5,37	1	5,37
04-20222350722969/1-0-04-20222350722969/1-0	UNIDADE CONSUMIDORA	ISOLADO	3,90	1	3,90

Número da Ordem	Equipamento	Tipo de equipamento	Duração (h)	Total de Clientes	CHI Calc
04-20222350725291/1-0-04-20222350725291/1-0	UNIDADE CONSUMIDORA	ISOLADO	1,23	1	1,23
04-20222350725509/1-0-04-20222350725509/1-0	UNIDADE CONSUMIDORA	ISOLADO	3,10	1	3,10
04-20222350726221/1-0-04-20222350726221/1-0	UNIDADE CONSUMIDORA	ISOLADO	4,20	1	4,20
04-20222350940489/1-1-04-20222350940489/1-5	F8313-CH-33	CHAVE FUSÍVEL/RELIGADORA	3,10	109	337,90
04-20222350725557/1-1-04-20222350725557/1-6	F790014-CH-79	RELIGADOR	1,47	109	159,87
04-20222350725557/1-1-04-20222350725557/1-3	F790014-CH-79	RELIGADOR	0,73	191	140,07
04-20222350725557/1-1-04-20222350725557/1-5	F790014-CH-79	RELIGADOR	1,38	7	9,68
04-20222350781532/1-2-04-20222350781532/1-1	5710772-TR-17	TRANSFORMADOR	1,17	1	1,17
04-20222350727733/1-0-04-20222350727733/1-0	UNIDADE CONSUMIDORA	ISOLADO	5,23	1	5,23
04-20222350920840/1-2-04-20222350920840/1-1	N4531-0-CH-03	CHAVE FUSÍVEL/RELIGADORA	2,65	9	23,85
04-20222350730240/1-0-04-20222350730240/1-0	UNIDADE CONSUMIDORA	ISOLADO	1,12	1	1,12
04-20222350728300/1-0-04-20222350728300/1-0	UNIDADE CONSUMIDORA	ISOLADO	6,90	1	6,90
04-20222350729912/1-0-04-20222350729912/1-0	UNIDADE CONSUMIDORA	ISOLADO	1,17	1	1,17
04-20222349314106/1-16-04-20222349314106/1-18	B790103-CH-79	CHAVE FUSÍVEL/RELIGADORA	0,13	152	20,27
04-20222351056622/1-2-04-20222351056622/1-1	B573058-TR-57	TRANSFORMADOR	7,38	4	29,53

Número da Ordem	Equipamento	Tipo de equipamento	Duração (h)	Total de Clientes	CHI Calc
04-20222350731583/1-0-04-20222350731583/1-0	UNIDADE CONSUMIDORA	ISOLADO	1,07	1	1,07
04-20222350730287/1-0-04-20222350730287/1-0	UNIDADE CONSUMIDORA	ISOLADO	1,15	1	1,15
04-20222350732764/1-0-04-20222350732764/1-0	UNIDADE CONSUMIDORA	ISOLADO	0,95	1	0,95
04-20222351055895/1-1-04-20222351055895/1-2	570606-TR-57	TRANSFORMADOR	4,23	34	143,93
04-20222350735134/1-0-04-20222350735134/1-0	UNIDADE CONSUMIDORA	ISOLADO	1,70	1	1,70
04-20222350443800/1-19-04-20222350443800/1-23	V6296-9-CH-33	CHAVE FUSÍVEL/RELIGADORA	0,80	6	4,80
04-20222350443800/1-19-04-20222350443800/1-21	V6296-9-CH-33	CHAVE FUSÍVEL/RELIGADORA	0,08	165	13,75
04-20222350735131/1-0-04-20222350735131/1-0	UNIDADE CONSUMIDORA	ISOLADO	5,17	1	5,17
04-20222350947539/1-2-04-20222350947539/1-1	0316803-CH-31	CHAVE FUSÍVEL/RELIGADORA	3,73	3	11,20
04-20222350735535/1-0-04-20222350735535/1-0	UNIDADE CONSUMIDORA	ISOLADO	3,43	1	3,43
04-20222350735425/1-0-04-20222350735425/1-0	UNIDADE CONSUMIDORA	ISOLADO	1,30	1	1,30
04-20222351055101/1-2-04-20222351055101/1-1	0323504-CH-03	CHAVE FUSÍVEL/RELIGADORA	6,85	2	13,70
04-20222350922264/1-1-04-20222350922264/1-2	57-3695-TR-17	TRANSFORMADOR	1,08	1	1,08
04-20222350743946/1-0-04-20222350743946/1-0	UNIDADE CONSUMIDORA	ISOLADO	1,88	1	1,88
04-20222350735380/1-2-04-20222350735380/1-6	C571161019-CH-03	CHAVE FUSÍVEL/RELIGADORA	1,28	2	2,57

Número da Ordem	Equipamento	Tipo de equipamento	Duração (h)	Total de Clientes	CHI Calc
04-20222350744853/1-0-04-20222350744853/1-0	UNIDADE CONSUMIDORA	ISOLADO	6,33	1	6,33
04-20222350926182/1-2-04-20222350926182/1-1	MND-52-R-TR-17	TRANSFORMADOR	1,17	1	1,17
04-20222351114690/1-2-04-20222351114690/1-1	570807T-CH-03	CHAVE FUSÍVEL/RELIGADORA	8,35	11	91,85
04-20222350749583/1-0-04-20222350749583/1-0	UNIDADE CONSUMIDORA	ISOLADO	0,82	1	0,82
04-20222350930460/1-1-04-20222350930460/1-2	C9016-7-CH-03	CHAVE FUSÍVEL/RELIGADORA	1,63	1	1,63
04-20222351063653/1-2-04-20222351063653/1-1	0315894-CH-03	CHAVE FUSÍVEL/RELIGADORA	6,78	8	54,27
04-20222351054938/1-2-04-20222351054938/1-1	C3611-1-CH-03	CHAVE FUSÍVEL/RELIGADORA	6,00	15	90,00
04-20222350947755/1-2-04-20222350947755/1-1	571081012-TR-57	TRANSFORMADOR	3,03	2	6,07
04-20222350758330/1-0-04-20222350758330/1-0	UNIDADE CONSUMIDORA	ISOLADO	1,25	1	1,25
04-20222351116155/1-2-04-20222351116155/1-1	0320278-CH-03	CHAVE FUSÍVEL/RELIGADORA	8,83	3	26,50
04-20222350785184/1-0-04-20222350785184/1-0	UNIDADE CONSUMIDORA	ISOLADO	2,37	1	2,37
04-20222350933449/1-3-04-20222350933449/1-1	57-3998-TR-57	TRANSFORMADOR	1,35	3	4,05
04-20222350830537/1-0-04-20222350830537/1-0	UNIDADE CONSUMIDORA	ISOLADO	0,97	1	0,97
04-20222350843727/1-0-04-20222350843727/1-0	UNIDADE CONSUMIDORA	ISOLADO	6,42	1	6,42
04-20222351014276/1-2-04-20222351014276/1-1	B0462-2-CH-03	CHAVE FUSÍVEL/RELIGADORA	3,83	12	46,00
04-20222350867519/1-0-04-20222350867519/1-0	UNIDADE CONSUMIDORA	ISOLADO	3,75	1	3,75

Número da Ordem	Equipamento	Tipo de equipamento	Duração (h)	Total de Clientes	CHI Calc
04-20222350878535/1-0-04-20222350878535/1-0	UNIDADE CONSUMIDORA	ISOLADO	1,72	1	1,72
04-20222350917929/1-0-04-20222350917929/1-0	UNIDADE CONSUMIDORA	ISOLADO	4,00	1	4,00
04-20222351115643/1-2-04-20222351115643/1-1	NAL-1-LC-TR-17	TRANSFORMADOR	8,62	1	8,62
04-20222350920097/1-0-04-20222350920097/1-0	UNIDADE CONSUMIDORA	ISOLADO	0,83	1	0,83
04-20222350944631/1-2-04-20222350944631/1-1	0316115-CH-03	CHAVE FUSÍVEL/RELIGADORA	2,22	72	159,60
04-20222350919942/1-0-04-20222350919942/1-0	UNIDADE CONSUMIDORA	ISOLADO	1,77	1	1,77
04-20222351112993/1-2-04-20222351112993/1-1	V8170-3-CH-03	CHAVE FUSÍVEL/RELIGADORA	7,12	1	7,12
04-20222350921230/1-0-04-20222350921230/1-0	UNIDADE CONSUMIDORA	ISOLADO	12,92	1	12,92
04-20222350921302/1-0-04-20222350921302/1-0	UNIDADE CONSUMIDORA	ISOLADO	3,93	1	3,93
04-20222351057765/1-2-04-20222351057765/1-1	030819-CH-03	CHAVE FUSÍVEL/RELIGADORA	5,20	2	10,40
04-20222350951882/1-1-04-20222350951882/1-2	V10686-6-CH-33	CHAVE FUSÍVEL/RELIGADORA	2,40	9	21,60
04-20222350924079/1-0-04-20222350924079/1-0	UNIDADE CONSUMIDORA	ISOLADO	2,00	1	2,00
04-20222350925684/1-0-04-20222350925684/1-0	UNIDADE CONSUMIDORA	ISOLADO	5,83	1	5,83
04-20222350925911/1-0-04-20222350925911/1-0	UNIDADE CONSUMIDORA	ISOLADO	3,25	1	3,25
04-20222350926108/1-0-04-20222350926108/1-0	UNIDADE CONSUMIDORA	ISOLADO	1,48	1	1,48
04-20222351114042/1-1-04-20222351114042/1-2	C8170-3-CH-03	CHAVE FUSÍVEL/RELIGADORA	6,98	1	6,98

Número da Ordem	Equipamento	Tipo de equipamento	Duração (h)	Total de Clientes	CHI Calc
04-20222350926178/1-0-04-20222350926178/1-0	UNIDADE CONSUMIDORA	ISOLADO	4,22	1	4,22
04-20222350926669/1-0-04-20222350926669/1-0	UNIDADE CONSUMIDORA	ISOLADO	5,42	1	5,42
04-20222350936256/1-2-04-20222350936256/1-1	57-4056-TR-57	TRANSFORMADOR	0,78	1	0,78
04-20222350748794/1-4-04-20222350748794/1-7	890776-CH-88	CHAVE FACA	1,65	6	9,90
04-20222350928096/1-0-04-20222350928096/1-0	UNIDADE CONSUMIDORA	ISOLADO	4,63	1	4,63
04-20222351052063/1-2-04-20222351052063/1-1	V12278-CH-03	CHAVE FUSÍVEL/RELIGADORA	4,18	47	196,62
04-20222350928099/1-0-04-20222350928099/1-0	UNIDADE CONSUMIDORA	ISOLADO	4,12	1	4,12
04-20222351086627/1-1-04-20222351086627/1-2	C570730009-CH-03	CHAVE FUSÍVEL/RELIGADORA	5,57	2	11,13
04-20222350951312/1-2-04-20222350951312/1-1	N4529-4-CH-03	CHAVE FUSÍVEL/RELIGADORA	2,05	7	14,35
04-20222351114714/1-2-04-20222351114714/1-1	570860-TR-57	TRANSFORMADOR	6,82	11	74,98
04-20222350929017/1-0-04-20222350929017/1-0	UNIDADE CONSUMIDORA	ISOLADO	4,32	1	4,32
04-20222350929020/1-0-04-20222350929020/1-0	UNIDADE CONSUMIDORA	ISOLADO	1,67	1	1,67
04-20222350928959/1-0-04-20222350928959/1-0	UNIDADE CONSUMIDORA	ISOLADO	1,78	1	1,78
04-20222350929268/1-0-04-20222350929268/1-0	UNIDADE CONSUMIDORA	ISOLADO	2,98	1	2,98
04-20222351107388/1-3-04-20222351107388/1-1	B10620A-CH-03	CHAVE FUSÍVEL/RELIGADORA	5,27	1	5,27
04-20222351131174/1-2-04-20222351131174/1-1	57-5743-TR-57	TRANSFORMADOR	9,23	2	18,47

Número da Ordem	Equipamento	Tipo de equipamento	Duração (h)	Total de Clientes	CHI Calc
04-20222350930083/1-0-04-20222350930083/1-0	UNIDADE CONSUMIDORA	ISOLADO	4,37	1	4,37
04-20222351116556/1-1-04-20222351116556/1-2	X405419798-CH-03	CHAVE FUSÍVEL/RELIGADORA	6,95	1	6,95
04-20222350697575/1-19-04-20222350697575/1-23	18-52-09-DJ-52	DISJUNTOR	1,90	275	522,50
04-20222350932244/1-0-04-20222350932244/1-0	UNIDADE CONSUMIDORA	ISOLADO	3,22	1	3,22
04-20222350932259/1-0-04-20222350932259/1-0	UNIDADE CONSUMIDORA	ISOLADO	2,45	1	2,45
04-20222351114180/1-2-04-20222351114180/1-1	URP-401-R-TR-57	TRANSFORMADOR	6,37	1	6,37
04-20222350933687/1-0-04-20222350933687/1-0	UNIDADE CONSUMIDORA	ISOLADO	2,07	1	2,07
04-20222351022511/1-2-04-20222351022511/1-1	576532-TR-17	TRANSFORMADOR	2,07	10	20,67
04-20222350935398/1-0-04-20222350935398/1-0	UNIDADE CONSUMIDORA	ISOLADO	6,50	1	6,50
04-20222350935852/1-0-04-20222350935852/1-0	UNIDADE CONSUMIDORA	ISOLADO	4,03	1	4,03
04-20222350938791/1-0-04-20222350938791/1-0	UNIDADE CONSUMIDORA	ISOLADO	5,65	1	5,65
04-20222350951212/1-2-04-20222350951212/1-1	5725573-TR-57	TRANSFORMADOR	1,37	2	2,73
04-20222351057709/1-2-04-20222351057709/1-1	0321826-CH-03	CHAVE FUSÍVEL/RELIGADORA	3,68	2	7,37
04-20222350939656/1-0-04-20222350939656/1-0	UNIDADE CONSUMIDORA	ISOLADO	2,55	1	2,55
04-20222350940199/1-0-04-20222350940199/1-0	UNIDADE CONSUMIDORA	ISOLADO	3,23	1	3,23

Número da Ordem	Equipamento	Tipo de equipamento	Duração (h)	Total de Clientes	CHI Calc
04-20222350941360/1-0-04-20222350941360/1-0	UNIDADE CONSUMIDORA	ISOLADO	2,55	1	2,55
04-20222350941457/1-0-04-20222350941457/1-0	UNIDADE CONSUMIDORA	ISOLADO	6,87	1	6,87
04-20222351114156/1-2-04-20222351114156/1-1	V9117-2-CH-03	CHAVE FUSÍVEL/RELIGADORA	5,13	6	30,80
04-20222350943870/1-0-04-20222350943870/1-0	UNIDADE CONSUMIDORA	ISOLADO	4,15	1	4,15
04-20222350943873/1-0-04-20222350943873/1-0	UNIDADE CONSUMIDORA	ISOLADO	3,72	1	3,72
04-20222351049618/1-2-04-20222351049618/1-1	5712574-TR-57	TRANSFORMADOR	2,55	7	17,85
04-20222350944974/1-0-04-20222350944974/1-0	UNIDADE CONSUMIDORA	ISOLADO	1,42	1	1,42
04-20222351107348/1-2-04-20222351107348/1-1	N0392-1-CH-03	CHAVE FUSÍVEL/RELIGADORA	4,00	2	8,00
04-20222350950239/1-0-04-20222350950239/1-0	UNIDADE CONSUMIDORA	ISOLADO	3,78	1	3,78
04-20222350951336/1-0-04-20222350951336/1-0	UNIDADE CONSUMIDORA	ISOLADO	2,32	1	2,32
04-20222350951454/1-0-04-20222350951454/1-0	UNIDADE CONSUMIDORA	ISOLADO	5,82	1	5,82
04-20222351058167/1-2-04-20222351058167/1-1	V5032-8-CH-33	CHAVE FUSÍVEL/RELIGADORA	2,43	43	104,63
04-20222350992509/1-2-04-20222350992509/1-1	V6254-7-CH-03	CHAVE FUSÍVEL/RELIGADORA	2,18	5	10,92
04-20222350975866/1-0-04-20222350975866/1-0	UNIDADE CONSUMIDORA	ISOLADO	2,43	1	2,43
04-20222351040156/1-0-04-20222351040156/1-0	UNIDADE CONSUMIDORA	ISOLADO	2,23	1	2,23
04-20222351046642/1-0-04-20222351046642/1-0	UNIDADE CONSUMIDORA	ISOLADO	2,25	1	2,25

Número da Ordem	Equipamento	Tipo de equipamento	Duração (h)	Total de Clientes	CHI Calc
04-20222351055182/1-0-04-20222351055182/1-0	UNIDADE CONSUMIDORA	ISOLADO	9,10	1	9,10
04-20222351055262/1-0-04-20222351055262/1-0	UNIDADE CONSUMIDORA	ISOLADO	3,00	1	3,00
04-20222351066799/1-0-04-20222351066799/1-0	UNIDADE CONSUMIDORA	ISOLADO	0,65	1	0,65
04-20222351136712/1-2-04-20222351136712/1-1	0315001-CH-03	CHAVE FUSÍVEL/RELIGADORA	2,38	3	7,15
04-20222351118334/1-1-04-20222351118334/1-52	B790500-CH-79	RELIGADOR	13,17	23	302,83
04-20222351118334/1-1-04-20222351118334/1-8	B790500-CH-79	RELIGADOR	1,85	370	684,50
04-20222351118334/1-1-04-20222351118334/1-54	B790500-CH-79	RELIGADOR	13,58	12	163,00
04-20222351118334/1-1-04-20222351118334/1-49	B790500-CH-79	RELIGADOR	11,97	73	873,57
04-20222351118334/1-1-04-20222351118334/1-58	B790500-CH-79	RELIGADOR	15,38	8	123,07
04-20222351118334/1-1-04-20222351118334/1-39	B790500-CH-79	RELIGADOR	7,50	1	7,50
04-20222351118334/1-1-04-20222351118334/1-34	B790500-CH-79	RELIGADOR	7,15	287	2052,05
04-20222351127778/1-1-04-20222351127778/1-3	V790012-CH-79	RELIGADOR	1,58	68	107,67
04-20222351127778/1-1-04-20222351127778/1-6	V790012-CH-79	RELIGADOR	2,12	115	243,42
04-20222351127778/1-1-04-20222351127778/1-5	V790012-CH-79	RELIGADOR	1,98	12	23,80
04-20222351901186/1-1-04-20222351901186/1-2	N2003-2-CH-03	CHAVE FUSÍVEL/RELIGADORA	3,65	46	167,90

Número da Ordem	Equipamento	Tipo de equipamento	Duração (h)	Total de Clientes	CHI Calc
04-20222351139206/1-0-04-20222351139206/1-0	UNIDADE CONSUMIDORA	ISOLADO	3,65	1	3,65
04-20222351302219/1-1-04-20222351302219/1-2	B00208-9-CH-03	CHAVE FUSÍVEL/RELIGADORA	5,65	26	146,90
04-20222353125682/1-1-04-20222353125682/1-2	B573641-TR-57	TRANSFORMADOR	17,17	1	17,17
04-20222351365703/1-2-04-20222351365703/1-1	N570820-TR-57	TRANSFORMADOR	2,67	1	2,67
04-20222351957753/1-1-04-20222351957753/1-2	N4322-4-CH-03	CHAVE FUSÍVEL/RELIGADORA	4,20	13	54,60
04-20222351139320/1-0-04-20222351139320/1-0	UNIDADE CONSUMIDORA	ISOLADO	4,20	1	4,20
04-20222351118334/1-11-04-20222351118334/1-20	B790500-CH-79	RELIGADOR	0,53	137	73,07
04-20222351118334/1-11-04-20222351118334/1-24	B790500-CH-79	RELIGADOR	2,40	211	506,40
04-20222351118334/1-11-04-20222351118334/1-22	B790500-CH-79	RELIGADOR	2,38	22	52,43
04-20222352862426/1-3-04-20222352862426/1-2	0312024-CH-03	CHAVE FUSÍVEL/RELIGADORA	11,27	7	78,87
04-20222352862426/1-3-04-20222352862426/1-1	0312024-CH-03	CHAVE FUSÍVEL/RELIGADORA	10,77	2	21,53
04-20222351323749/1-2-04-20222351323749/1-3	526213-DJ-52	DISJUNTOR	1,72	43	73,82
04-20222352768311/1-2-04-20222352768311/1-1	X411403557-CH-03	CHAVE FUSÍVEL/RELIGADORA	9,93	1	9,93
04-20222351220721/1-0-04-20222351220721/1-0	UNIDADE CONSUMIDORA	ISOLADO	1,65	1	1,65
04-20222352715186/1-2-04-20222352715186/1-8	C0681-7-CH-03	CHAVE FUSÍVEL/RELIGADORA	12,82	1	12,82

Número da Ordem	Equipamento	Tipo de equipamento	Duração (h)	Total de Clientes	CHI Calc
04-20222351302979/1-2-04-20222351302979/1-1	570459001-TR-57	TRANSFORMADOR	2,57	92	236,13
04-20222352753276/1-2-04-20222352753276/1-1	URP-666-CH-03	CHAVE FUSÍVEL/RELIGADORA	8,38	14	117,37
04-20222351370715/1-2-04-20222351370715/1-1	B574178-TR-57	TRANSFORMADOR	3,85	14	53,90
04-20222351408082/1-2-04-20222351408082/1-3	V8003-6-CH-33	CHAVE FUSÍVEL/RELIGADORA	4,20	14	58,80
04-20222351408037/1-2-04-20222351408037/1-1	V6466-8-CH-03	CHAVE FUSÍVEL/RELIGADORA	2,08	1	2,08
04-20222353105933/1-2-04-20222353105933/1-1	5714993-TR-57	TRANSFORMADOR	15,08	2	30,17
04-20222351732020/1-2-04-20222351732020/1-1	N0154-5-CH-03	CHAVE FUSÍVEL/RELIGADORA	2,30	3	6,90
04-20222351302167/1-0-04-20222351302167/1-0	UNIDADE CONSUMIDORA	ISOLADO	1,33	1	1,33
04-20222352723635/1-2-04-20222352723635/1-1	3326410-CH-33	CHAVE FUSÍVEL/RELIGADORA	5,63	3	16,90
04-20222351302334/1-0-04-20222351302334/1-0	UNIDADE CONSUMIDORA	ISOLADO	4,80	1	4,80
04-20222351362722/1-2-04-20222351362722/1-1	570606-TR-57	TRANSFORMADOR	4,85	33	160,05
04-20222352685238/1-2-04-20222352685238/1-1	N570682-TR-57	TRANSFORMADOR	3,93	1	3,93
04-20222353110755/1-1-04-20222353110755/1-2	B574085-TR-57	TRANSFORMADOR	15,30	1	15,30
04-20222351302527/1-0-04-20222351302527/1-0	UNIDADE CONSUMIDORA	ISOLADO	7,45	1	7,45
04-20222352760574/1-2-04-20222352760574/1-1	N571021-TR-57	TRANSFORMADOR	8,12	1	8,12
04-20222352648577/1-2-04-20222352648577/1-1	0313706-CH-03	CHAVE FUSÍVEL/RELIGADORA	2,90	2	5,80

Número da Ordem	Equipamento	Tipo de equipamento	Duração (h)	Total de Clientes	CHI Calc
04-20222351302826/1-0-04-20222351302826/1-0	UNIDADE CONSUMIDORA	ISOLADO	0,00	1	0,00
04-20222352676781/1-2-04-20222352676781/1-5	V6630-9-CH-33	CHAVE FUSÍVEL/RELIGADORA	3,37	6	20,20
04-20222352676781/1-2-04-20222352676781/1-4	V6630-9-CH-33	CHAVE FUSÍVEL/RELIGADORA	3,75	1	3,75
04-20222351304408/1-1-04-20222351304408/1-26	523104-DJ-52	DISJUNTOR	1,82	332	603,13
04-20222351304408/1-1-04-20222351304408/1-28	523104-DJ-52	DISJUNTOR	2,30	371	853,30
04-20222351304408/1-1-04-20222351304408/1-19	523104-DJ-52	DISJUNTOR	2,65	0	0,00
04-20222351304408/1-1-04-20222351304408/1-29	523104-DJ-52	DISJUNTOR	2,35	289	679,15
04-20222351304408/1-1-04-20222351304408/1-21	523104-DJ-52	DISJUNTOR	1,12	252	281,40
04-20222351304408/1-1-04-20222351304408/1-39	523104-DJ-52	DISJUNTOR	6,38	80	510,67
04-20222351304408/1-1-04-20222351304408/1-8	523104-DJ-52	DISJUNTOR	0,03	283	9,43
04-20222352860928/1-2-04-20222352860928/1-1	0312573-CH-03	CHAVE FUSÍVEL/RELIGADORA	9,98	13	129,78
04-20222351303430/1-0-04-20222351303430/1-0	UNIDADE CONSUMIDORA	ISOLADO	4,30	1	4,30
04-20222352392326/1-2-04-20222352392326/1-1	UNIDADE CONSUMIDORA	ISOLADO	3,02	1	3,02
04-20222351303335/1-1-04-20222351303335/1-3	B790082-CH-79	RELIGADOR	2,05	330	676,50
04-20222351303335/1-1-04-20222351303335/1-4	B790082-CH-79	RELIGADOR	5,97	480	2864,00

Número da Ordem	Equipamento	Tipo de equipamento	Duração (h)	Total de Clientes	CHI Calc
04-20222351303433/1-0-04-20222351303433/1-0	UNIDADE CONSUMIDORA	ISOLADO	3,15	1	3,15
04-20222352648690/1-2-04-20222352648690/1-1	N4108-7-CH-03	CHAVE FUSÍVEL/RELIGADORA	3,28	3	9,85
04-20222351304408/1-15-04-20222351304408/1-20	523104-DJ-52	DISJUNTOR	5,65	123	694,95
04-20222351304408/1-15-04-20222351304408/1-31	523104-DJ-52	DISJUNTOR	3,70	160	592,00
04-20222352091162/1-1-04-20222352091162/1-2	0313697-CH-03	CHAVE FUSÍVEL/RELIGADORA	6,93	24	166,40
04-20222352476227/1-2-04-20222352476227/1-1	C10719-5-CH-03	CHAVE FUSÍVEL/RELIGADORA	2,73	84	229,60
04-20222351411961/1-2-04-20222351411961/1-1	V1282-1-CH-03	CHAVE FUSÍVEL/RELIGADORA	1,52	5	7,58
04-20222352634450/1-3-04-20222352634450/1-1	038403-CH-03	CHAVE FUSÍVEL/RELIGADORA	18,33	7	128,33
04-20222351362946/1-2-04-20222351362946/1-1	0319034-CH-03	CHAVE FUSÍVEL/RELIGADORA	3,82	77	293,88
04-20222351324216/1-3-04-20222351324216/1-5	C0063-8-CH-88	CHAVE FACA	0,53	294	156,80
04-20222352746448/1-2-04-20222352746448/1-1	B573842-TR-57	TRANSFORMADOR	6,50	10	65,00
04-20222351323813/1-0-04-20222351323813/1-0	UNIDADE CONSUMIDORA	ISOLADO	3,67	1	3,67
04-20222352701792/1-2-04-20222352701792/1-1	3313496-CH-33	CHAVE FUSÍVEL/RELIGADORA	3,78	358	1354,43
04-20222351323816/1-0-04-20222351323816/1-0	UNIDADE CONSUMIDORA	ISOLADO	3,48	1	3,48
04-20222352694106/1-1-04-20222352694106/1-2	571836016-TR-57	TRANSFORMADOR	3,60	1	3,60

Número da Ordem	Equipamento	Tipo de equipamento	Duração (h)	Total de Clientes	CHI Calc
04-20222351324159/1-1-04-20222351324159/1-3	V790023-CH-79	RELIGADOR	0,83	39	32,50
04-20222352598643/1-2-04-20222352598643/1-1	V5032-8-CH-33	CHAVE FUSÍVEL/RELIGADORA	2,45	43	105,35
04-20222351324159/1-1-04-20222351324159/1-11	V790023-CH-79	RELIGADOR	3,45	34	117,30
04-20222351324159/1-1-04-20222351324159/1-13	V790023-CH-79	RELIGADOR	3,58	83	297,42
04-20222351324159/1-1-04-20222351324159/1-10	V790023-CH-79	RELIGADOR	3,00	24	72,00
04-20222352823151/1-2-04-20222352823151/1-1	570629-TR-57	TRANSFORMADOR	8,52	13	110,72
04-20222352757372/1-2-04-20222352757372/1-1	0316728-CH-03	CHAVE FUSÍVEL/RELIGADORA	7,52	4	30,07
04-20222352073580/1-2-04-20222352073580/1-1	V5963-5-CH-03	CHAVE FUSÍVEL/RELIGADORA	1,95	31	60,45
04-20222352652336/1-2-04-20222352652336/1-1	0314432-CH-03	CHAVE FUSÍVEL/RELIGADORA	8,47	26	220,13
04-20222352565544/1-2-04-20222352565544/1-1	571129-TR-57	TRANSFORMADOR	2,17	5	10,83
04-20222351362842/1-0-04-20222351362842/1-0	UNIDADE CONSUMIDORA	ISOLADO	4,65	1	4,65
04-20222351118334/1-25-04-20222351118334/1-27	B790500-CH-79	RELIGADOR	0,07	159	10,60
04-20222351118334/1-25-04-20222351118334/1-35	B790500-CH-79	RELIGADOR	1,52	211	320,02
04-20222351363673/1-0-04-20222351363673/1-0	UNIDADE CONSUMIDORA	ISOLADO	1,33	1	1,33
04-20222352565317/1-2-04-20222352565317/1-1	X10280614-CH-03	CHAVE FUSÍVEL/RELIGADORA	1,25	3	3,75

Número da Ordem	Equipamento	Tipo de equipamento	Duração (h)	Total de Clientes	CHI Calc
04-20222351363807/1-0-04-20222351363807/1-0	UNIDADE CONSUMIDORA	ISOLADO	4,05	1	4,05
04-20222351364523/1-0-04-20222351364523/1-0	UNIDADE CONSUMIDORA	ISOLADO	1,57	1	1,57
04-20222352834799/1-1-04-20222352834799/1-2	PP2723-TR-17	TRANSFORMADOR	8,20	1	8,20
04-20222351324216/1-4-04-20222351324216/1-6	C0063-8-CH-88	CHAVE FACA	0,28	166	47,03
04-20222351365852/1-0-04-20222351365852/1-0	UNIDADE CONSUMIDORA	ISOLADO	1,98	1	1,98
04-20222351366876/1-0-04-20222351366876/1-0	UNIDADE CONSUMIDORA	ISOLADO	14,20	1	14,20
04-20222356132142/1-0-04-20222356132142/1-0	UNIDADE CONSUMIDORA	ISOLADO	7,28	1	7,28
04-20222352672377/1-2-04-20222352672377/1-1	V6349-6-CH-33	CHAVE FUSÍVEL/RELIGADORA	2,48	5	12,42
04-20222352694042/1-1-04-20222352694042/1-3	5721787-TR-57	TRANSFORMADOR	2,63	12	31,60
04-20222353127458/1-2-04-20222353127458/1-1	5723553-TR-57	TRANSFORMADOR	15,02	1	15,02
04-20222352598525/1-1-04-20222352598525/1-2	C5534-3-CH-03	CHAVE FUSÍVEL/RELIGADORA	2,07	1	2,07
04-20222351118334/1-30-04-20222351118334/1-31	B790500-CH-79	RELIGADOR	0,02	159	2,65
04-20222351370573/1-0-04-20222351370573/1-0	UNIDADE CONSUMIDORA	ISOLADO	1,17	1	1,17
04-20222352706709/1-2-04-20222352706709/1-1	57-5477-TR-57	TRANSFORMADOR	2,77	3	8,30
04-20222352341542/1-3-04-20222352341542/1-4	57TBP-14-TR-57	TRANSFORMADOR	3,57	121	431,57

Número da Ordem	Equipamento	Tipo de equipamento	Duração (h)	Total de Clientes	CHI Calc
04-20222351370950/1-0-04-20222351370950/1-0	UNIDADE CONSUMIDORA	ISOLADO	0,63	1	0,63
04-20222352715713/1-1-04-20222352715713/1-2	C3642-6-CH-03	CHAVE FUSÍVEL/RELIGADORA	2,65	5	13,25
04-20222353040871/1-2-04-20222353040871/1-1	5711915-TR-57	TRANSFORMADOR	9,87	1	9,87
04-20222351732045/1-2-04-20222351732045/1-1	57-0700-TR-57	TRANSFORMADOR	0,97	18	17,40
04-20222352648621/1-2-04-20222352648621/1-1	570572009-TR-17	TRANSFORMADOR	1,83	1	1,83
04-20222352724480/1-2-04-20222352724480/1-1	V2629-6-CH-03	CHAVE FUSÍVEL/RELIGADORA	3,90	1	3,90
04-20222352659015/1-2-04-20222352659015/1-1	V9117-2-CH-03	CHAVE FUSÍVEL/RELIGADORA	1,70	6	10,20
04-20222351399598/1-0-04-20222351399598/1-0	UNIDADE CONSUMIDORA	ISOLADO	3,17	1	3,17
04-20222352746597/1-2-04-20222352746597/1-1	URP258/259-TR-17	TRANSFORMADOR	5,45	2	10,90
04-20222351406674/1-0-04-20222351406674/1-0	UNIDADE CONSUMIDORA	ISOLADO	1,08	1	1,08
04-20222352548754/1-1-04-20222352548754/1-2	C5591-3-CH-03	CHAVE FUSÍVEL/RELIGADORA	1,58	1	1,58
04-20222352863945/1-2-04-20222352863945/1-1	570659-TR-57	TRANSFORMADOR	8,62	7	60,32
04-20222351408148/1-0-04-20222351408148/1-0	UNIDADE CONSUMIDORA	ISOLADO	1,07	1	1,07
04-20222351408145/1-0-04-20222351408145/1-0	UNIDADE CONSUMIDORA	ISOLADO	1,18	1	1,18
04-20222352749319/1-1-04-20222352749319/1-10	338137-CH-33	CHAVE FUSÍVEL/RELIGADORA	18,58	1	18,58

Número da Ordem	Equipamento	Tipo de equipamento	Duração (h)	Total de Clientes	CHI Calc
04-20222352749319/1-1-04-20222352749319/1-2	338137-CH-33	CHAVE FUSÍVEL/RELIGADORA	8,00	167	1336,00
04-20222352749319/1-1-04-20222352749319/1-5	338137-CH-33	CHAVE FUSÍVEL/RELIGADORA	8,67	6	52,00
04-20222351409636/1-0-04-20222351409636/1-0	UNIDADE CONSUMIDORA	ISOLADO	2,30	1	2,30
04-20222351409621/1-0-04-20222351409621/1-0	UNIDADE CONSUMIDORA	ISOLADO	1,72	1	1,72
04-20222352668633/1-1-04-20222352668633/1-2	570798021-TR-17	TRANSFORMADOR	1,33	1	1,33
04-20222351410350/1-0-04-20222351410350/1-0	UNIDADE CONSUMIDORA	ISOLADO	3,40	1	3,40
04-20222353079387/1-2-04-20222353079387/1-1	B573071-TR-57	TRANSFORMADOR	11,22	4	44,87
04-20222352864291/1-1-04-20222352864291/1-2	0316115-CH-03	CHAVE FUSÍVEL/RELIGADORA	8,42	71	597,58
04-20222351538621/1-1-04-20222351538621/1-2	570259001-TR-57	TRANSFORMADOR	0,30	75	22,50
04-20222352659046/1-2-04-20222352659046/1-1	N4269-7-CH-03	CHAVE FUSÍVEL/RELIGADORA	1,02	1	1,02
04-20222353230388/1-1-04-20222353230388/1-2	038886-CH-03	CHAVE FUSÍVEL/RELIGADORA	14,08	44	619,67
04-20222352724817/1-17-04-20222352724817/1-18	0326131-CH-03	CHAVE FUSÍVEL/RELIGADORA	7,93	49	388,73
04-20222351731980/1-0-04-20222351731980/1-0	UNIDADE CONSUMIDORA	ISOLADO	0,63	1	0,63
04-20222351807332/1-0-04-20222351807332/1-0	UNIDADE CONSUMIDORA	ISOLADO	0,68	1	0,68
04-20222351921901/1-0-04-20222351921901/1-0	UNIDADE CONSUMIDORA	ISOLADO	6,92	1	6,92

Número da Ordem	Equipamento	Tipo de equipamento	Duração (h)	Total de Clientes	CHI Calc
04-20222351842401/1-1-04-20222351842401/1-2	X403200166-CH-31	CHAVE FUSÍVEL/RELIGADORA	1,53	43	65,93
04-20222351922930/1-0-04-20222351922930/1-0	UNIDADE CONSUMIDORA	ISOLADO	6,50	1	6,50
04-20222351988765/1-0-04-20222351988765/1-0	UNIDADE CONSUMIDORA	ISOLADO	2,98	1	2,98
04-20222352668609/1-2-04-20222352668609/1-1	C3395-1-CH-03	CHAVE FUSÍVEL/RELIGADORA	0,95	11	10,45
04-20222352709924/1-2-04-20222352709924/1-1	V5358-8-CH-03	CHAVE FUSÍVEL/RELIGADORA	1,20	1	1,20
04-20222352046551/1-0-04-20222352046551/1-0	UNIDADE CONSUMIDORA	ISOLADO	8,12	1	8,12
04-20222352063602/1-0-04-20222352063602/1-0	UNIDADE CONSUMIDORA	ISOLADO	4,07	1	4,07
04-20222352409910/1-1-04-20222352409910/1-2	570259001-TR-57	TRANSFORMADOR	0,58	75	43,75
04-20222352849442/1-2-04-20222352849442/1-1	576273-TR-17	TRANSFORMADOR	8,42	6	50,50
04-20222352709949/1-2-04-20222352709949/1-1	571979-TR-57	TRANSFORMADOR	1,05	6	6,30
04-20222352755358/1-2-04-20222352755358/1-1	N4342-2-CH-03	CHAVE FUSÍVEL/RELIGADORA	4,80	0	0,00
04-20222352213786/1-0-04-20222352213786/1-0	UNIDADE CONSUMIDORA	ISOLADO	2,43	1	2,43
04-20222352272595/1-0-04-20222352272595/1-0	UNIDADE CONSUMIDORA	ISOLADO	1,27	1	1,27
04-20222352344171/1-0-04-20222352344171/1-0	UNIDADE CONSUMIDORA	ISOLADO	1,63	1	1,63
04-20222352259085/1-3-04-20222352259085/1-6	523102-DJ-52	DISJUNTOR	0,03	332	11,07
04-20222352259085/1-5-04-20222352259085/1-8	523102-DJ-52	DISJUNTOR	0,03	0	0,00

Número da Ordem	Equipamento	Tipo de equipamento	Duração (h)	Total de Clientes	CHI Calc
04-20222352259085/1-4-04-20222352259085/1-7	523102-DJ-52	DISJUNTOR	0,03	0	0,00
04-20222352259085/1-3-04-20222352259085/1-6	523102-DJ-52	DISJUNTOR	0,03	1714	57,13
04-20222352413166/1-0-04-20222352413166/1-0	UNIDADE CONSUMIDORA	ISOLADO	2,30	1	2,30
04-20222352449536/1-0-04-20222352449536/1-0	UNIDADE CONSUMIDORA	ISOLADO	1,77	1	1,77
04-20222353230626/1-1-04-20222353230626/1-2	0310197-CH-03	CHAVE FUSÍVEL/RELIGADORA	13,33	1	13,33
04-20222352548309/1-0-04-20222352548309/1-0	UNIDADE CONSUMIDORA	ISOLADO	4,88	1	4,88
04-20222352655644/1-0-04-20222352655644/1-0	UNIDADE CONSUMIDORA	ISOLADO	2,28	1	2,28
04-20222352653079/1-0-04-20222352653079/1-0	UNIDADE CONSUMIDORA	ISOLADO	4,60	1	4,60
04-20222353073342/1-2-04-20222353073342/1-1	0317498-CH-03	CHAVE FUSÍVEL/RELIGADORA	8,90	2	17,80
04-20222352664692/1-0-04-20222352664692/1-0	UNIDADE CONSUMIDORA	ISOLADO	1,22	1	1,22
04-20222352716015/1-2-04-20222352716015/1-1	576532-TR-17	TRANSFORMADOR	0,87	10	8,67
04-20222351304408/1-33-04-20222351304408/1-35	523104-DJ-52	DISJUNTOR	0,02	298	4,97
04-20222351304408/1-33-04-20222351304408/1-38	523104-DJ-52	DISJUNTOR	1,42	160	226,67
04-20222352668488/1-0-04-20222352668488/1-0	UNIDADE CONSUMIDORA	ISOLADO	2,72	1	2,72
04-20222352731827/1-1-04-20222352731827/1-2	0314307-CH-03	CHAVE FUSÍVEL/RELIGADORA	2,13	17	36,27

Número da Ordem	Equipamento	Tipo de equipamento	Duração (h)	Total de Clientes	CHI Calc
04-20222352727453/1-1-04-20222352727453/1-2	57-0226-TR-57	TRANSFORMADOR	1,60	9	14,40
04-20222352866114/1-2-04-20222352866114/1-1	577618-TR-57	TRANSFORMADOR	6,57	48	315,20
04-20222351118334/1-43-04-20222351118334/1-41	B790500-CH-79	CHAVE FUSÍVEL/RELIGADORA	2,03	256	520,53
04-20222351118334/1-43-04-20222351118334/1-44	B790500-CH-79	CHAVE FUSÍVEL/RELIGADORA	0,07	402	26,80
04-20222352760509/1-2-04-20222352760509/1-1	TU-0197-TR-57	TRANSFORMADOR	4,17	2	8,33
04-20222352683739/1-0-04-20222352683739/1-0	UNIDADE CONSUMIDORA	ISOLADO	3,35	1	3,35
04-20222352730550/1-2-04-20222352730550/1-1	3328028-CH-03	CHAVE FUSÍVEL/RELIGADORA	7,30	100	730,00
04-20222352691735/1-0-04-20222352691735/1-0	UNIDADE CONSUMIDORA	ISOLADO	1,38	1	1,38
04-20222352867244/1-2-04-20222352867244/1-1	PP2033-TR-17	TRANSFORMADOR	6,40	1	6,40
04-20222352694226/1-0-04-20222352694226/1-0	UNIDADE CONSUMIDORA	ISOLADO	2,40	1	2,40
04-20222352697791/1-0-04-20222352697791/1-0	UNIDADE CONSUMIDORA	ISOLADO	3,87	1	3,87
04-20222352701380/1-0-04-20222352701380/1-0	UNIDADE CONSUMIDORA	ISOLADO	1,40	1	1,40
04-20222352709722/1-0-04-20222352709722/1-0	UNIDADE CONSUMIDORA	ISOLADO	3,15	1	3,15
04-20222352709766/1-0-04-20222352709766/1-0	UNIDADE CONSUMIDORA	ISOLADO	2,67	1	2,67
04-20222352709916/1-0-04-20222352709916/1-0	UNIDADE CONSUMIDORA	ISOLADO	5,17	1	5,17

Número da Ordem	Equipamento	Tipo de equipamento	Duração (h)	Total de Clientes	CHI Calc
04-20222352755982/1-1-04-20222352755982/1-2	C3162-5-CH-03	CHAVE FUSÍVEL/RELIGADORA	3,35	1	3,35
04-20222352848165/1-2-04-20222352848165/1-1	V4390-1-CH-03	CHAVE FUSÍVEL/RELIGADORA	5,28	78	412,10
04-20222352712615/1-0-04-20222352712615/1-0	UNIDADE CONSUMIDORA	ISOLADO	3,12	1	3,12
04-20222352714170/1-0-04-20222352714170/1-0	UNIDADE CONSUMIDORA	ISOLADO	1,65	1	1,65
04-20222352714165/1-0-04-20222352714165/1-0	UNIDADE CONSUMIDORA	ISOLADO	1,50	1	1,50
04-20222352716118/1-0-04-20222352716118/1-0	UNIDADE CONSUMIDORA	ISOLADO	4,88	1	4,88
04-20222352716160/1-0-04-20222352716160/1-0	UNIDADE CONSUMIDORA	ISOLADO	1,80	1	1,80
04-20222352724817/1-15-04-20222352724817/1-19	0326131-CH-03	CHAVE FUSÍVEL/RELIGADORA	5,03	5	25,17
04-20222352717678/1-0-04-20222352717678/1-0	UNIDADE CONSUMIDORA	ISOLADO	2,22	1	2,22
04-20222352747198/1-2-04-20222352747198/1-1	038856-CH-03	CHAVE FUSÍVEL/RELIGADORA	4,10	46	188,60
04-20222352732231/1-3-04-20222352732231/1-1	336903-CH-33	CHAVE FUSÍVEL/RELIGADORA	3,55	250	887,50
04-20222352722234/1-2-04-20222352722234/1-1	030696-CH-03	CHAVE FUSÍVEL/RELIGADORA	3,17	433	1371,17
04-20222352730514/1-2-04-20222352730514/1-1	N1634-5-CH-03	CHAVE FUSÍVEL/RELIGADORA	0,77	10	7,67
04-20222352722253/1-0-04-20222352722253/1-0	UNIDADE CONSUMIDORA	ISOLADO	3,25	1	3,25
04-20222351118334/1-45-04-20222351118334/1-41	B790500-CH-79	CHAVE FUSÍVEL/RELIGADORA	0,68	32	21,87

Número da Ordem	Equipamento	Tipo de equipamento	Duração (h)	Total de Clientes	CHI Calc
04-20222352764283/1-2-04-20222352764283/1-1	N0725-2-CH-03	CHAVE FUSÍVEL/RELIGADORA	3,08	1	3,08
04-20222352724034/1-0-04-20222352724034/1-0	UNIDADE CONSUMIDORA	ISOLADO	3,23	1	3,23
04-20222352724100/1-0-04-20222352724100/1-0	UNIDADE CONSUMIDORA	ISOLADO	4,10	1	4,10
04-20222352724550/1-0-04-20222352724550/1-0	UNIDADE CONSUMIDORA	ISOLADO	1,63	1	1,63
04-20222352724817/1-1-04-20222352724817/1-16	0326131-CH-03	CHAVE FUSÍVEL/RELIGADORA	4,32	38	164,03
04-20222352724817/1-1-04-20222352724817/1-4	0326131-CH-03	CHAVE FUSÍVEL/RELIGADORA	0,87	396	343,20
04-20222352724817/1-1-04-20222352724817/1-13	0326131-CH-03	CHAVE FUSÍVEL/RELIGADORA	3,13	471	1475,80
04-20222352724817/1-1-04-20222352724817/1-6	0326131-CH-03	CHAVE FUSÍVEL/RELIGADORA	1,80	48	86,40
04-20222352724743/1-0-04-20222352724743/1-0	UNIDADE CONSUMIDORA	ISOLADO	3,00	1	3,00
04-20222352764470/1-2-04-20222352764470/1-1	57-4812-TR-57	TRANSFORMADOR	2,70	1	2,70
04-20222352727358/1-0-04-20222352727358/1-0	UNIDADE CONSUMIDORA	ISOLADO	3,45	1	3,45
04-20222353092465/1-2-04-20222353092465/1-1	5717383-TR-57	TRANSFORMADOR	7,85	4	31,40
04-20222353230794/1-1-04-20222353230794/1-2	B0456-4-CH-03	CHAVE FUSÍVEL/RELIGADORA	8,25	14	115,50
04-20222352729776/1-0-04-20222352729776/1-0	UNIDADE CONSUMIDORA	ISOLADO	6,43	1	6,43
04-20222352762790/1-2-04-20222352762790/1-1	X407535953-CH-03	CHAVE FUSÍVEL/RELIGADORA	1,93	1	1,93

Número da Ordem	Equipamento	Tipo de equipamento	Duração (h)	Total de Clientes	CHI Calc
04-20222352730030/1-0-04-20222352730030/1-0	UNIDADE CONSUMIDORA	ISOLADO	4,08	1	4,08
04-20222352730706/1-0-04-20222352730706/1-0	UNIDADE CONSUMIDORA	ISOLADO	1,35	1	1,35
04-20222353186569/1-1-04-20222353186569/1-2	N2367-1-CH-03	CHAVE FUSÍVEL/RELIGADORA	4,25	2	8,50
04-20222352764148/1-2-04-20222352764148/1-1	B0201-4-CH-03	CHAVE FUSÍVEL/RELIGADORA	1,75	18	31,50
04-20222352819314/1-2-04-20222352819314/1-1	N2936-3-CH-03	CHAVE FUSÍVEL/RELIGADORA	2,45	1	2,45
04-20222352733399/1-0-04-20222352733399/1-0	UNIDADE CONSUMIDORA	ISOLADO	2,85	1	2,85
04-20222352732965/1-0-04-20222352732965/1-0	UNIDADE CONSUMIDORA	ISOLADO	1,98	1	1,98
04-20222352868272/1-2-04-20222352868272/1-1	N0871-4-CH-03	CHAVE FUSÍVEL/RELIGADORA	3,93	1	3,93
04-20222352735037/1-0-04-20222352735037/1-0	UNIDADE CONSUMIDORA	ISOLADO	12,42	1	12,42
04-20222351304408/1-40-04-20222351304408/1-41	523104-DJ-52	DISJUNTOR	0,02	912	15,20
04-20222352833167/1-1-04-20222352833167/1-4	57-2427-TR-57	TRANSFORMADOR	2,47	52	128,27
04-20222352738143/1-0-04-20222352738143/1-0	UNIDADE CONSUMIDORA	ISOLADO	0,85	1	0,85
04-20222352738385/1-0-04-20222352738385/1-0	UNIDADE CONSUMIDORA	ISOLADO	1,90	1	1,90
04-20222352739526/1-0-04-20222352739526/1-0	UNIDADE CONSUMIDORA	ISOLADO	4,42	1	4,42
04-20222353208091/1-2-04-20222353208091/1-1	570881-TR-57	TRANSFORMADOR	10,03	25	250,83

Número da Ordem	Equipamento	Tipo de equipamento	Duração (h)	Total de Clientes	CHI Calc
04-20222353056565/1-1-04-20222353056565/1-2	331316-CH-33	CHAVE FUSÍVEL/RELIGADORA	6,20	375	2325,00
04-20222352744410/1-0-04-20222352744410/1-0	UNIDADE CONSUMIDORA	ISOLADO	0,85	1	0,85
04-20222351118334/1-57-04-20222351118334/1-56	B790500-CH-79	CHAVE FUSÍVEL/RELIGADORA	2,68	629	1687,82
04-20222352746523/1-0-04-20222352746523/1-0	UNIDADE CONSUMIDORA	ISOLADO	4,92	1	4,92
04-20222353057957/1-2-04-20222353057957/1-3	0316804-CH-03	CHAVE FUSÍVEL/RELIGADORA	4,32	3	12,95
04-20222352824340/1-1-04-20222352824340/1-2	V2362-4-CH-03	CHAVE FUSÍVEL/RELIGADORA	1,68	2	3,37
04-20222352747633/1-1-04-20222352747633/1-2	B0179-2-CH-03	CHAVE FUSÍVEL/RELIGADORA	1,80	4	7,20
04-20222352748291/1-0-04-20222352748291/1-0	UNIDADE CONSUMIDORA	ISOLADO	0,95	1	0,95
04-20222352865869/1-2-04-20222352865869/1-1	F7781-CH-33	CHAVE FUSÍVEL/RELIGADORA	2,63	14	36,87
04-20222352752045/1-0-04-20222352752045/1-0	UNIDADE CONSUMIDORA	ISOLADO	8,92	1	8,92
04-20222352753449/1-0-04-20222352753449/1-0	UNIDADE CONSUMIDORA	ISOLADO	3,52	1	3,52
04-20222353038539/1-1-04-20222353038539/1-3	B0031-6-CH-03	CHAVE FUSÍVEL/RELIGADORA	4,83	30	145,00
04-20222352867194/1-2-04-20222352867194/1-1	571472-TR-57	TRANSFORMADOR	2,68	4	10,73
04-20222352907192/1-2-04-20222352907192/1-1	570695-TR-57	TRANSFORMADOR	2,87	100	286,67
04-20222352950185/1-2-04-20222352950185/1-1	334476-CH-33	CHAVE FUSÍVEL/RELIGADORA	2,97	1	2,97

Número da Ordem	Equipamento	Tipo de equipamento	Duração (h)	Total de Clientes	CHI Calc
04-20222425684134/1-0-04-20222425684134/1-0	UNIDADE CONSUMIDORA	ISOLADO	0,67	1	0,67
04-20222352822854/1-1-04-20222352822854/1-2	570329021-TR-17	TRANSFORMADOR	1,37	3	4,10
04-20222352724817/1-8-04-20222352724817/1-10	0326131-CH-03	CHAVE FUSÍVEL/RELIGADORA	0,08	444	37,00
04-20222352862352/1-2-04-20222352862352/1-1	570040027-TR-17	TRANSFORMADOR	1,45	1	1,45
04-20222352764699/1-0-04-20222352764699/1-0	UNIDADE CONSUMIDORA	ISOLADO	3,57	1	3,57
04-20222352765764/1-0-04-20222352765764/1-0	UNIDADE CONSUMIDORA	ISOLADO	1,77	1	1,77
04-20222352765871/1-0-04-20222352765871/1-0	UNIDADE CONSUMIDORA	ISOLADO	1,00	1	1,00
04-20222352765989/1-0-04-20222352765989/1-0	UNIDADE CONSUMIDORA	ISOLADO	2,05	1	2,05
04-20222352766036/1-0-04-20222352766036/1-0	UNIDADE CONSUMIDORA	ISOLADO	1,73	1	1,73
04-20222352833882/1-2-04-20222352833882/1-1	ITJ-R204-F-CH-03	CHAVE FUSÍVEL/RELIGADORA	2,45	12	29,40
04-20222352766203/1-0-04-20222352766203/1-0	UNIDADE CONSUMIDORA	ISOLADO	2,27	1	2,27
04-20222352804268/1-0-04-20222352804268/1-0	UNIDADE CONSUMIDORA	ISOLADO	2,05	1	2,05
04-20222352804265/1-0-04-20222352804265/1-0	UNIDADE CONSUMIDORA	ISOLADO	3,28	1	3,28
04-20222352823940/1-0-04-20222352823940/1-0	UNIDADE CONSUMIDORA	ISOLADO	1,73	1	1,73
04-20222352824197/1-0-04-20222352824197/1-0	UNIDADE CONSUMIDORA	ISOLADO	0,67	1	0,67

Número da Ordem	Equipamento	Tipo de equipamento	Duração (h)	Total de Clientes	CHI Calc
04-20222352824181/1-1-04-20222352824181/1-4	VD15-106-DJ-52	DISJUNTOR	0,32	2922	925,30
04-20222352833460/1-1-04-20222352833460/1-2	N0079-4-CH-03	CHAVE FUSÍVEL/RELIGADORA	0,68	3	2,05
04-20222352835460/1-0-04-20222352835460/1-0	UNIDADE CONSUMIDORA	ISOLADO	7,05	1	7,05
04-20222352840187/1-1-04-20222352840187/1-3	C790039-CH-79	CHAVE FUSÍVEL/RELIGADORA	1,42	16	22,67
04-20222352840187/1-1-04-20222352840187/1-5	C790039-CH-79	CHAVE FUSÍVEL/RELIGADORA	1,55	21	32,55
04-20222352840187/1-1-04-20222352840187/1-16	C790039-CH-79	CHAVE FUSÍVEL/RELIGADORA	3,77	100	376,67
04-20222352840250/1-1-04-20222352840250/1-2	C790028-CH-79	RELIGADOR	0,02	394	6,57
04-20222352824181/1-3-04-20222352824181/1-23	VD15-106-DJ-52	DISJUNTOR	2,32	474	1098,10
04-20222352824181/1-3-04-20222352824181/1-30	VD15-106-DJ-52	DISJUNTOR	5,23	28	146,53
04-20222352824181/1-3-04-20222352824181/1-17	VD15-106-DJ-52	DISJUNTOR	2,05	635	1301,75
04-20222352824181/1-3-04-20222352824181/1-11	VD15-106-DJ-52	DISJUNTOR	0,87	52	45,07
04-20222352824181/1-3-04-20222352824181/1-25	VD15-106-DJ-52	DISJUNTOR	2,60	492	1279,20
04-20222352824181/1-8-04-20222352824181/1-10	VD15-106-DJ-52	DISJUNTOR	0,58	1241	723,92
04-20222352865415/1-1-04-20222352865415/1-5	V11521-3-CH-03	CHAVE FUSÍVEL/RELIGADORA	3,40	3	10,20
04-20222352843323/1-0-04-20222352843323/1-0	UNIDADE CONSUMIDORA	ISOLADO	0,82	1	0,82

Número da Ordem	Equipamento	Tipo de equipamento	Duração (h)	Total de Clientes	CHI Calc
04-20222353052290/1-2-04-20222353052290/1-1	N2795-3-CH-03	CHAVE FUSÍVEL/RELIGADORA	1,75	1	1,75
04-20222352844018/1-0-04-20222352844018/1-0	UNIDADE CONSUMIDORA	ISOLADO	7,37	1	7,37
04-20222352843865/1-0-04-20222352843865/1-0	UNIDADE CONSUMIDORA	ISOLADO	4,05	1	4,05
04-20222352843862/1-0-04-20222352843862/1-0	UNIDADE CONSUMIDORA	ISOLADO	2,83	1	2,83
04-20222352844452/1-0-04-20222352844452/1-0	UNIDADE CONSUMIDORA	ISOLADO	1,00	1	1,00
04-20222352843902/1-1-04-20222352843902/1-5	57-0429-TR-57	TRANSFORMADOR	2,15	81	174,15
04-20222352845065/1-0-04-20222352845065/1-0	UNIDADE CONSUMIDORA	ISOLADO	5,63	1	5,63
04-20222352847907/1-0-04-20222352847907/1-0	UNIDADE CONSUMIDORA	ISOLADO	7,17	1	7,17
04-20222353068487/1-1-04-20222353068487/1-2	5717230-TR-17	TRANSFORMADOR	2,32	6	13,90
04-20222352851498/1-0-04-20222352851498/1-0	UNIDADE CONSUMIDORA	ISOLADO	0,83	1	0,83
04-20222352860973/1-0-04-20222352860973/1-0	UNIDADE CONSUMIDORA	ISOLADO	3,77	1	3,77
04-20222353079272/1-2-04-20222353079272/1-1	C7637-2-CH-03	CHAVE FUSÍVEL/RELIGADORA	2,72	2	5,43
04-20222353101275/1-1-04-20222353101275/1-3	5713433-TR-57	TRANSFORMADOR	8,22	44	361,53
04-20222353083902/1-1-04-20222353083902/1-2	C8976-3-CH-03	CHAVE FUSÍVEL/RELIGADORA	7,02	15	105,25
04-20222352867152/1-0-04-20222352867152/1-0	UNIDADE CONSUMIDORA	ISOLADO	4,28	1	4,28
04-20222353222971/1-2-04-20222353222971/1-1	V1819-4-CH-88	CHAVE FACA	6,15	4	24,60

Número da Ordem	Equipamento	Tipo de equipamento	Duração (h)	Total de Clientes	CHI Calc
04-20222352824181/1-14-04-20222352824181/1-16	VD15-106-DJ-52	DISJUNTOR	0,05	1293	64,65
04-20222353088986/1-1-04-20222353088986/1-2	B1058-7-CH-03	CHAVE FUSÍVEL/RELIGADORA	2,83	157	444,83
04-20222353004326/1-0-04-20222353004326/1-0	UNIDADE CONSUMIDORA	ISOLADO	1,62	1	1,62
04-20222353082400/1-1-04-20222353082400/1-2	C4214-3-CH-03	CHAVE FUSÍVEL/RELIGADORA	2,30	24	55,20
04-20222353041055/1-0-04-20222353041055/1-0	UNIDADE CONSUMIDORA	ISOLADO	2,43	1	2,43
04-20222353054912/1-1-04-20222353084075/1-6	C3029-6-CH-31	CHAVE FUSÍVEL/RELIGADORA	14,38	1	14,38
04-20222353054912/1-1-04-20222353054912/1-2	C3029-6-CH-31	CHAVE FUSÍVEL/RELIGADORA	0,75	56	42,00
04-20222352824181/1-20-04-20222352824181/1-22	VD15-106-DJ-52	DISJUNTOR	0,03	1293	43,10
04-20222352840187/1-8-04-20222352840187/1-16	C790039-CH-79	CHAVE FUSÍVEL/RELIGADORA	1,63	37	60,43
04-20222352843857/1-1-04-20222352843857/1-9	C4881-9-CH-31	CHAVE FUSÍVEL/RELIGADORA	1,60	5	8,00
04-20222425641899/1-0-04-20222425641899/1-0	UNIDADE CONSUMIDORA	ISOLADO	2,65	1	2,65
04-20222353098849/1-2-04-20222353098849/1-1	C2777-1-CH-03	CHAVE FUSÍVEL/RELIGADORA	1,97	8	15,73
04-20222353224025/1-2-04-20222353224025/1-1	576937-TR-57	TRANSFORMADOR	7,35	4	29,40
04-20222353058633/1-1-04-20222353058633/1-2	F3441-CH-03	CHAVE FUSÍVEL/RELIGADORA	0,58	263	153,42
04-20222353125916/1-3-04-20222353125916/1-1	N0394-7-CH-03	CHAVE FUSÍVEL/RELIGADORA	2,67	33	88,00

Número da Ordem	Equipamento	Tipo de equipamento	Duração (h)	Total de Clientes	CHI Calc
04-20222353064356/1-0-04-20222353064356/1-0	UNIDADE CONSUMIDORA	ISOLADO	2,90	1	2,90
04-20222353067793/1-0-04-20222353067793/1-0	UNIDADE CONSUMIDORA	ISOLADO	3,10	1	3,10
04-20222353215217/1-2-04-20222353215217/1-1	5725070-TR-57	TRANSFORMADOR	5,37	4	21,47
04-20222353070028/1-0-04-20222353070028/1-0	UNIDADE CONSUMIDORA	ISOLADO	1,50	1	1,50
04-20222353070813/1-0-04-20222353070813/1-0	UNIDADE CONSUMIDORA	ISOLADO	6,08	1	6,08
04-20222353079044/1-0-04-20222353079044/1-0	UNIDADE CONSUMIDORA	ISOLADO	2,02	1	2,02
04-20222353102202/1-2-04-20222353102202/1-1	3328028-CH-03	CHAVE FUSÍVEL/RELIGADORA	1,03	100	103,33
04-20222352840187/1-15-04-20222352840187/1-30	C790039-CH-79	CHAVE FUSÍVEL/RELIGADORA	6,02	11	66,18
04-20222352840187/1-17-04-20222352840187/1-30	C790039-CH-79	CHAVE FUSÍVEL/RELIGADORA	5,93	123	729,80
04-20222352840187/1-17-04-20222352840187/1-22	C790039-CH-79	CHAVE FUSÍVEL/RELIGADORA	4,62	3	13,85
04-20222353208642/1-2-04-20222353208642/1-1	0322084-CH-03	CHAVE FUSÍVEL/RELIGADORA	3,68	2	7,37
04-20222353126141/1-1-04-20222353126141/1-2	M-0214-TR-57	TRANSFORMADOR	1,73	1	1,73
04-20222353088407/1-0-04-20222353088407/1-0	UNIDADE CONSUMIDORA	ISOLADO	0,88	1	0,88
04-20222353068455/1-2-04-20222353068455/1-5	573093001-TR-57	TRANSFORMADOR	1,17	36	42,00
04-20222353092207/1-0-04-20222353092207/1-0	UNIDADE CONSUMIDORA	ISOLADO	2,18	1	2,18

Número da Ordem	Equipamento	Tipo de equipamento	Duração (h)	Total de Clientes	CHI Calc
04-20222353092265/1-0-04-20222353092265/1-0	UNIDADE CONSUMIDORA	ISOLADO	2,35	1	2,35
04-20222353098873/1-0-04-20222353098873/1-0	UNIDADE CONSUMIDORA	ISOLADO	2,60	1	2,60
04-20222353166125/1-1-04-20222353166125/1-2	570267001-TR-57	TRANSFORMADOR	3,30	79	260,70
04-20222353099126/1-0-04-20222353099126/1-0	UNIDADE CONSUMIDORA	ISOLADO	0,95	1	0,95
04-20222353101322/1-0-04-20222353101322/1-0	UNIDADE CONSUMIDORA	ISOLADO	2,65	1	2,65
04-20222352259085/1-13-04-20222352259085/1-14	523102-DJ-52	DISJUNTOR	0,92	61	55,92
04-20222353101961/1-0-04-20222353101961/1-0	UNIDADE CONSUMIDORA	ISOLADO	1,88	1	1,88
04-20222353104055/1-0-04-20222353104055/1-0	UNIDADE CONSUMIDORA	ISOLADO	1,18	1	1,18
04-20222353225069/1-2-04-20222353225069/1-1	570531-TR-57	TRANSFORMADOR	4,45	115	511,75
04-20222353222808/1-2-04-20222353222808/1-1	N3433-0-CH-03	CHAVE FUSÍVEL/RELIGADORA	2,80	4	11,20
04-20222352259085/1-38-04-20222352259085/1-30	523102-DJ-52	DISJUNTOR	1,97	80	157,33
04-20222353182546/1-2-04-20222353182546/1-1	C577174-TR-57	TRANSFORMADOR	1,55	113	175,15
04-20222353207908/1-0-04-20222353207908/1-0	UNIDADE CONSUMIDORA	ISOLADO	2,37	1	2,37
04-20222353223954/1-2-04-20222353223954/1-1	0313909-CH-03	CHAVE FUSÍVEL/RELIGADORA	2,02	42	84,70
04-20222352840187/1-23-04-20222352840187/1-35	C790039-CH-79	RELIGADOR	3,18	1	3,18

Número da Ordem	Equipamento	Tipo de equipamento	Duração (h)	Total de Clientes	CHI Calc
04-20222352840187/1-23-04-20222352840187/1-36	C790039-CH-79	RELIGADOR	3,27	1	3,27
04-20222352840187/1-23-04-20222352840187/1-43	C790039-CH-79	RELIGADOR	3,05	1	3,05
04-20222352259085/1-29-04-20222352259085/1-28	523102-DJ-52	DISJUNTOR	0,02	912	15,20
04-20222353221750/1-0-04-20222353221750/1-0	UNIDADE CONSUMIDORA	ISOLADO	2,33	1	2,33
04-20222353396823/1-1-04-20222353396823/1-2	570006031-TR-57	TRANSFORMADOR	6,63	65	431,17
04-20222352840187/1-32-04-20222352840187/1-43	C790039-CH-79	RELIGADOR	1,53	134	205,47
04-20222352749319/1-9-04-20222352749319/1-10	338137-CH-33	CHAVE FUSÍVEL/RELIGADORA	0,73	6	4,40
04-20222353398526/1-3-04-20222353398526/1-5	038403-CH-03	CHAVE FUSÍVEL/RELIGADORA	8,93	7	62,53
04-20222352840187/1-37-04-20222352840187/1-43	C790039-CH-79	RELIGADOR	0,78	7	5,48
04-20222353396335/1-2-04-20222353396335/1-1	N0396-2-CH-31	CHAVE FUSÍVEL/RELIGADORA	2,30	16	36,80
04-20222353396335/1-2-04-20222353396612/1-1	N0396-2-CH-31	CHAVE FUSÍVEL/RELIGADORA	2,72	1	2,72
04-20222353405759/1-4-04-20222353405759/1-6	570659-TR-57	TRANSFORMADOR	11,73	7	82,13
04-20222353400004/1-2-04-20222353400004/1-1	V1519-2-CH-03	CHAVE FUSÍVEL/RELIGADORA	3,13	3	9,40
04-20222353399161/1-2-04-20222353399161/1-1	571987-TR-57	TRANSFORMADOR	2,90	8	23,20
04-20222353238474/1-0-04-20222353238474/1-0	UNIDADE CONSUMIDORA	ISOLADO	1,75	1	1,75

Número da Ordem	Equipamento	Tipo de equipamento	Duração (h)	Total de Clientes	CHI Calc
04-20222353402401/1-3-04-20222353402401/1-1	N3433-0-CH-03	CHAVE FUSÍVEL/RELIGADORA	2,38	13	30,98
04-20222353406499/1-1-04-20222353406499/1-8	M-0214-TR-57	TRANSFORMADOR	12,42	1	12,42
04-20222353401937/1-2-04-20222353401937/1-1	B0698-1-CH-03	CHAVE FUSÍVEL/RELIGADORA	4,62	92	424,73
04-20222353399327/1-1-04-20222353399327/1-2	037338-CH-03	CHAVE FUSÍVEL/RELIGADORA	1,95	32	62,40
04-20222353260190/1-0-04-20222353260190/1-0	UNIDADE CONSUMIDORA	ISOLADO	1,40	1	1,40
04-20222353416823/1-1-04-20222353416823/1-2	N712961-CH-80	CHAVE FUSÍVEL/RELIGADORA	4,68	28	131,13
04-20222353405848/1-2-04-20222353405848/1-1	C0995-1-CH-03	CHAVE FUSÍVEL/RELIGADORA	3,15	71	223,65
04-20222353395549/1-0-04-20222353395549/1-0	UNIDADE CONSUMIDORA	ISOLADO	1,63	1	1,63
04-20222353397900/1-2-04-20222353397900/1-1	V6620-0-CH-33	CHAVE FUSÍVEL/RELIGADORA	2,12	99	209,55
04-20222353402543/1-2-04-20222353402543/1-1	N573409-TR-57	TRANSFORMADOR	2,25	24	54,00
04-20222353421964/1-1-04-20222353421964/1-2	0322018-CH-03	CHAVE FUSÍVEL/RELIGADORA	4,72	7	33,02
04-20222353398309/1-1-04-20222353398309/1-2	570006035-TR-57	TRANSFORMADOR	1,62	65	105,08
04-20222353398887/1-1-04-20222353398887/1-2	C1404-3-CH-03	CHAVE FUSÍVEL/RELIGADORA	1,05	3	3,15
04-20222353395981/1-0-04-20222353395981/1-0	UNIDADE CONSUMIDORA	ISOLADO	2,82	1	2,82
04-20222353420696/1-4-04-20222353420696/1-2	V4924-8-CH-33	CHAVE FUSÍVEL/RELIGADORA	4,35	1	4,35
04-20222353396201/1-0-04-20222353396201/1-0	UNIDADE CONSUMIDORA	ISOLADO	1,17	1	1,17

Número da Ordem	Equipamento	Tipo de equipamento	Duração (h)	Total de Clientes	CHI Calc
04-20222353396430/1-0-04-20222353396430/1-0	UNIDADE CONSUMIDORA	ISOLADO	8,55	1	8,55
04-20222353396403/1-0-04-20222353396403/1-0	UNIDADE CONSUMIDORA	ISOLADO	2,25	1	2,25
04-20222353396564/1-0-04-20222353396564/1-0	UNIDADE CONSUMIDORA	ISOLADO	1,62	1	1,62
04-20222353416338/1-3-04-20222353416338/1-2	N1641-0-CH-03	CHAVE FUSÍVEL/RELIGADORA	3,52	0	0,00
04-20222353416338/1-3-04-20222353416338/1-1	N1641-0-CH-03	CHAVE FUSÍVEL/RELIGADORA	3,35	1	3,35
04-20222353509724/1-1-04-20222353509724/1-5	573565001-TR-57	TRANSFORMADOR	10,83	2	21,67
04-20222353397378/1-0-04-20222353397378/1-0	UNIDADE CONSUMIDORA	ISOLADO	2,58	1	2,58
04-20222353397549/1-0-04-20222353397549/1-0	UNIDADE CONSUMIDORA	ISOLADO	0,83	1	0,83
04-20222353397557/1-0-04-20222353397557/1-0	UNIDADE CONSUMIDORA	ISOLADO	3,28	1	3,28
04-20222353397554/1-0-04-20222353397554/1-0	UNIDADE CONSUMIDORA	ISOLADO	4,00	1	4,00
04-20222353407758/1-1-04-20222353407758/1-3	V4732-5-CH-03	CHAVE FUSÍVEL/RELIGADORA	3,07	4	12,27
04-20222353403105/1-2-04-20222353403105/1-1	N4381-0-CH-03	CHAVE FUSÍVEL/RELIGADORA	0,97	4	3,87
04-20222353398519/1-0-04-20222353398519/1-0	UNIDADE CONSUMIDORA	ISOLADO	2,42	1	2,42
04-20222353415631/1-2-04-20222353415631/1-1	0313017-CH-03	CHAVE FUSÍVEL/RELIGADORA	2,63	9	23,70
04-20222353398723/1-0-04-20222353398723/1-0	UNIDADE CONSUMIDORA	ISOLADO	2,72	1	2,72
04-20222353509083/1-2-04-20222353509083/1-1	B10073-CH-03	CHAVE FUSÍVEL/RELIGADORA	4,55	4	18,20

Número da Ordem	Equipamento	Tipo de equipamento	Duração (h)	Total de Clientes	CHI Calc
04-20222353514278/1-2-04-20222353514278/1-1	N571645-TR-57	TRANSFORMADOR	6,02	1	6,02
04-20222353399015/1-0-04-20222353399015/1-0	UNIDADE CONSUMIDORA	ISOLADO	1,58	1	1,58
04-20222353409071/1-2-04-20222353409071/1-1	N1087-6-CH-03	CHAVE FUSÍVEL/RELIGADORA	1,67	7	11,67
04-20222353411035/1-1-04-20222353411035/1-2	570003012-TR-57	TRANSFORMADOR	1,78	46	82,03
04-20222353402401/1-2-04-20222353402401/1-4	N3433-0-CH-03	CHAVE FUSÍVEL/RELIGADORA	1,07	4	4,27
04-20222353401076/1-0-04-20222353401076/1-0	UNIDADE CONSUMIDORA	ISOLADO	2,45	1	2,45
04-20222353510161/1-1-04-20222353510161/1-2	571589016-TR-17	TRANSFORMADOR	4,75	1	4,75
04-20222353401523/1-0-04-20222353401523/1-0	UNIDADE CONSUMIDORA	ISOLADO	5,37	1	5,37
04-20222353516867/1-2-04-20222353516867/1-1	039168-CH-03	CHAVE FUSÍVEL/RELIGADORA	5,75	13	74,75
04-20222353416388/1-2-04-20222353416388/1-1	V5168-1-CH-03	CHAVE FUSÍVEL/RELIGADORA	1,88	1	1,88
04-20222353402522/1-0-04-20222353402522/1-0	UNIDADE CONSUMIDORA	ISOLADO	1,23	1	1,23
04-20222353416729/1-1-04-20222353416729/1-2	C8976-3-CH-03	CHAVE FUSÍVEL/RELIGADORA	0,73	15	11,00
04-20222353525674/1-2-04-20222353525674/1-1	5718568-TR-57	TRANSFORMADOR	7,68	3	23,05
04-20222353402967/1-0-04-20222353402967/1-0	UNIDADE CONSUMIDORA	ISOLADO	3,10	1	3,10
04-20222353404867/1-0-04-20222353404867/1-0	UNIDADE CONSUMIDORA	ISOLADO	5,75	1	5,75
04-20222353404456/1-0-04-20222353404456/1-0	UNIDADE CONSUMIDORA	ISOLADO	2,75	1	2,75

Número da Ordem	Equipamento	Tipo de equipamento	Duração (h)	Total de Clientes	CHI Calc
04-20222353513205/1-1-04-20222353513205/1-2	57-5689-TR-17	TRANSFORMADOR	4,80	2	9,60
04-20222353513771/1-2-04-20222353513771/1-1	B11086-CH-03	CHAVE FUSÍVEL/RELIGADORA	5,02	12	60,20
04-20222353405013/1-0-04-20222353405013/1-0	UNIDADE CONSUMIDORA	ISOLADO	3,63	1	3,63
04-20222353407706/1-0-04-20222353407706/1-0	UNIDADE CONSUMIDORA	ISOLADO	1,83	1	1,83
04-20222353408026/1-0-04-20222353408026/1-0	UNIDADE CONSUMIDORA	ISOLADO	3,52	1	3,52
04-20222353488818/1-1-04-20222353488818/1-2	C4936-1-CH-03	CHAVE FUSÍVEL/RELIGADORA	2,08	1	2,08
04-20222353510137/1-2-04-20222353510137/1-1	0318714-CH-03	CHAVE FUSÍVEL/RELIGADORA	3,55	7	24,85
04-20222353485372/1-1-04-20222353485372/1-2	C11575-8-CH-03	CHAVE FUSÍVEL/RELIGADORA	2,07	2	4,13
04-20222353510384/1-2-04-20222353510384/1-1	V11625-3-CH-33	CHAVE FUSÍVEL/RELIGADORA	3,52	27	94,95
04-20222353505806/1-1-04-20222353505806/1-2	B10810-CH-03	CHAVE FUSÍVEL/RELIGADORA	2,25	4	9,00
04-20222353409179/1-0-04-20222353409179/1-0	UNIDADE CONSUMIDORA	ISOLADO	4,57	1	4,57
04-20222353410265/1-0-04-20222353410265/1-0	UNIDADE CONSUMIDORA	ISOLADO	1,12	1	1,12
04-20222353416823/1-3-04-20222353416823/1-4	N712961-CH-80	CHAVE FUSÍVEL/RELIGADORA	0,07	132	8,80
04-20222353507030/1-2-04-20222353507030/1-1	57-3923-TR-37	TRANSFORMADOR	2,52	2	5,03
04-20222353411352/1-0-04-20222353411352/1-0	UNIDADE CONSUMIDORA	ISOLADO	8,63	1	8,63
04-20222353411642/1-1-04-20222353411642/1-8	C790114-CH-79	RELIGADOR	3,95	1	3,95

Número da Ordem	Equipamento	Tipo de equipamento	Duração (h)	Total de Clientes	CHI Calc
04-20222353411642/1-1-04-20222353411642/1-7	C790114-CH-79	RELIGADOR	3,93	7	27,53
04-20222353411642/1-1-04-20222353411642/1-3	C790114-CH-79	RELIGADOR	0,75	976	732,00
04-20222353415061/1-1-04-20222353415061/1-2	030762-CH-03	CHAVE FUSÍVEL/RELIGADORA	1,25	143	178,75
04-20222353511287/1-2-04-20222353511287/1-1	URP-280-R-TR-17	TRANSFORMADOR	3,20	1	3,20
04-20222353511971/1-2-04-20222353511971/1-1	V570070-TR-57	TRANSFORMADOR	3,45	3	10,35
04-20222353474770/1-1-04-20222353474770/1-2	5710036-TR-57	TRANSFORMADOR	1,15	7	8,05
04-20222353413783/1-0-04-20222353413783/1-0	UNIDADE CONSUMIDORA	ISOLADO	3,10	1	3,10
04-20222353520160/1-2-04-20222353520160/1-1	578911-TR-57	TRANSFORMADOR	4,55	1	4,55
04-20222353416445/1-0-04-20222353416445/1-0	UNIDADE CONSUMIDORA	ISOLADO	1,20	1	1,20
04-20222353416887/1-0-04-20222353416887/1-0	UNIDADE CONSUMIDORA	ISOLADO	2,08	1	2,08
04-20222353527958/1-1-04-20222353527958/1-2	5718140-TR-57	TRANSFORMADOR	5,65	4	22,60
04-20222353525150/1-1-04-20222353525150/1-2	B10825-CH-03	CHAVE FUSÍVEL/RELIGADORA	5,22	23	119,98
04-20222353421105/1-0-04-20222353421105/1-0	UNIDADE CONSUMIDORA	ISOLADO	3,92	1	3,92
04-20222353511774/1-1-04-20222353511774/1-2	570242020-TR-57	TRANSFORMADOR	2,58	101	260,92
04-20222353509765/1-1-04-20222353509765/1-2	C9606-5-CH-03	CHAVE FUSÍVEL/RELIGADORA	1,58	4	6,33
04-20222353411642/1-5-04-20222353411642/1-9	C790114-CH-79	RELIGADOR	2,98	8	23,87

Número da Ordem	Equipamento	Tipo de equipamento	Duração (h)	Total de Clientes	CHI Calc
04-20222353520475/1-1-04-20222353520475/1-2	571148006-TR-57	TRANSFORMADOR	3,65	2	7,30
04-20222353421944/1-0-04-20222353421944/1-0	UNIDADE CONSUMIDORA	ISOLADO	2,88	1	2,88
04-20222353461612/1-0-04-20222353461612/1-0	UNIDADE CONSUMIDORA	ISOLADO	5,90	1	5,90
04-20222353482819/1-0-04-20222353482819/1-0	UNIDADE CONSUMIDORA	ISOLADO	5,98	1	5,98
04-20222353513721/1-1-04-20222353513721/1-2	C2571-8-CH-03	CHAVE FUSÍVEL/RELIGADORA	2,03	10	20,33
04-20222353505686/1-0-04-20222353505686/1-0	UNIDADE CONSUMIDORA	ISOLADO	2,12	1	2,12
04-20222353470081/1-1-04-20222353470081/1-4	57-3282-TR-57	TRANSFORMADOR	2,63	72	189,60
04-20222353505752/1-0-04-20222353505752/1-0	UNIDADE CONSUMIDORA	ISOLADO	1,98	1	1,98
04-20222353505896/1-0-04-20222353505896/1-0	UNIDADE CONSUMIDORA	ISOLADO	0,87	1	0,87
04-20222353505978/1-0-04-20222353505978/1-0	UNIDADE CONSUMIDORA	ISOLADO	2,60	1	2,60
04-20222353514628/1-1-04-20222353514628/1-2	E-0179-TR-17	TRANSFORMADOR	1,65	8	13,20
04-20222353506826/1-0-04-20222353506826/1-0	UNIDADE CONSUMIDORA	ISOLADO	5,30	1	5,30
04-20222353507023/1-0-04-20222353507023/1-0	UNIDADE CONSUMIDORA	ISOLADO	4,93	1	4,93
04-20222353508293/1-0-04-20222353508293/1-0	UNIDADE CONSUMIDORA	ISOLADO	1,58	1	1,58
04-20222353508389/1-0-04-20222353508389/1-0	UNIDADE CONSUMIDORA	ISOLADO	1,03	1	1,03
04-20222353508386/1-0-04-20222353508386/1-0	UNIDADE CONSUMIDORA	ISOLADO	5,98	1	5,98

Número da Ordem	Equipamento	Tipo de equipamento	Duração (h)	Total de Clientes	CHI Calc
04-20222353508393/1-0-04-20222353508393/1-0	UNIDADE CONSUMIDORA	ISOLADO	3,17	1	3,17
04-20222353521003/1-1-04-20222353521003/1-2	RP0403-CH-03	CHAVE FUSÍVEL/RELIGADORA	2,07	2	4,13
04-20222353509375/1-0-04-20222353509375/1-0	UNIDADE CONSUMIDORA	ISOLADO	3,17	1	3,17
04-20222353520809/1-3-04-20222353520809/1-2	57-0323-TR-57	TRANSFORMADOR	1,88	65	122,42
04-20222353510110/1-0-04-20222353510110/1-0	UNIDADE CONSUMIDORA	ISOLADO	1,87	1	1,87
04-20222353510503/1-0-04-20222353510503/1-0	UNIDADE CONSUMIDORA	ISOLADO	1,32	1	1,32
04-20222353526090/1-2-04-20222353526090/1-1	C14479-0-CH-03	CHAVE FUSÍVEL/RELIGADORA	3,03	2	6,07
04-20222353522563/1-1-04-20222353522563/1-5	V2799-5-CH-88	CHAVE FACA	3,23	49	158,43
04-20222353523423/1-1-04-20222353523423/1-2	N572192-TR-17	TRANSFORMADOR	2,32	4	9,27
04-20222353511394/1-0-04-20222353511394/1-0	UNIDADE CONSUMIDORA	ISOLADO	1,35	1	1,35
04-20222353511029/1-0-04-20222353511029/1-0	UNIDADE CONSUMIDORA	ISOLADO	1,53	1	1,53
04-20222353522975/1-2-04-20222353522975/1-3	C10984-3-CH-03	CHAVE FUSÍVEL/RELIGADORA	1,85	1	1,85
04-20222353511558/1-0-04-20222353511558/1-0	UNIDADE CONSUMIDORA	ISOLADO	9,38	1	9,38
04-20222353514343/1-0-04-20222353514343/1-0	UNIDADE CONSUMIDORA	ISOLADO	2,10	1	2,10
04-20222353684630/1-1-04-20222353684630/1-2	C0620-5-CH-03	CHAVE FUSÍVEL/RELIGADORA	2,55	3	7,65
04-20222353527789/1-1-04-20222353527789/1-2	5725112-TR-57	TRANSFORMADOR	24,10	1	24,10

Número da Ordem	Equipamento	Tipo de equipamento	Duração (h)	Total de Clientes	CHI Calc
04-20222353517396/1-0-04-20222353517396/1-0	UNIDADE CONSUMIDORA	ISOLADO	3,05	1	3,05
04-20222353517894/1-0-04-20222353517894/1-0	UNIDADE CONSUMIDORA	ISOLADO	0,70	1	0,70
04-20222353518060/1-0-04-20222353518060/1-0	UNIDADE CONSUMIDORA	ISOLADO	4,77	1	4,77
04-20222353520008/1-0-04-20222353520008/1-0	UNIDADE CONSUMIDORA	ISOLADO	4,38	1	4,38
04-20222353520383/1-0-04-20222353520383/1-0	UNIDADE CONSUMIDORA	ISOLADO	3,28	1	3,28
04-20222353520420/1-0-04-20222353520420/1-0	UNIDADE CONSUMIDORA	ISOLADO	2,32	1	2,32
04-20222353524637/1-2-04-20222353524637/1-1	331512-CH-33	CHAVE FUSÍVEL/RELIGADORA	1,63	144	235,20
04-20222353697401/1-2-04-20222353697401/1-1	C5113-6-CH-03	CHAVE FUSÍVEL/RELIGADORA	3,87	3	11,60
04-20222353521117/1-0-04-20222353521117/1-0	UNIDADE CONSUMIDORA	ISOLADO	0,85	1	0,85
04-20222353529286/1-2-04-20222353529286/1-1	570684-TR-57	TRANSFORMADOR	1,98	11	21,82
04-20222353521344/1-0-04-20222353521344/1-0	UNIDADE CONSUMIDORA	ISOLADO	2,03	1	2,03
04-20222353699928/1-1-04-20222353699928/1-2	5710036-TR-57	TRANSFORMADOR	4,33	7	30,33
04-20222353522642/1-0-04-20222353522642/1-0	UNIDADE CONSUMIDORA	ISOLADO	6,73	1	6,73
04-20222353522663/1-1-04-20222353522663/1-2	V0625-6-CH-03	CHAVE FUSÍVEL/RELIGADORA	0,65	2	1,30
04-20222353522720/1-0-04-20222353522720/1-0	UNIDADE CONSUMIDORA	ISOLADO	0,88	1	0,88
04-20222353529310/1-2-04-20222353529310/1-1	570930029-TR-17	TRANSFORMADOR	1,25	1	1,25

Número da Ordem	Equipamento	Tipo de equipamento	Duração (h)	Total de Clientes	CHI Calc
04-20222353523203/1-0-04-20222353523203/1-0	UNIDADE CONSUMIDORA	ISOLADO	1,20	1	1,20
04-20222353523807/1-0-04-20222353523807/1-0	UNIDADE CONSUMIDORA	ISOLADO	1,20	1	1,20
04-20222353524008/1-0-04-20222353524008/1-0	UNIDADE CONSUMIDORA	ISOLADO	2,45	1	2,45
04-20222353525474/1-1-04-20222353525474/1-2	V7670-4-CH-03	CHAVE FUSÍVEL/RELIGADORA	0,95	23	21,85
04-20222353524153/1-0-04-20222353524153/1-0	UNIDADE CONSUMIDORA	ISOLADO	1,33	1	1,33
04-20222353694386/1-2-04-20222353694386/1-1	5718624-TR-57	TRANSFORMADOR	2,78	2	5,57
04-20222353692223/1-2-04-20222353692223/1-1	C15148-CH-03	CHAVE FUSÍVEL/RELIGADORA	2,10	41	86,10
04-20222353525364/1-2-04-20222353525364/1-1	V6273-7-CH-33	CHAVE FUSÍVEL/RELIGADORA	1,28	31	39,78
04-20222353699429/1-2-04-20222353699429/1-4	571708016-TR-17	TRANSFORMADOR	19,12	1	19,12
04-20222353691192/1-2-04-20222353691192/1-1	57-5620-TR-57	TRANSFORMADOR	1,82	3	5,45
04-20222353525799/1-0-04-20222353525799/1-0	UNIDADE CONSUMIDORA	ISOLADO	1,07	1	1,07
04-20222353522563/1-2-04-20222353522563/1-4	V2799-5-CH-88	CHAVE FACA	0,08	72	6,00
04-20222353526163/1-0-04-20222353526163/1-0	UNIDADE CONSUMIDORA	ISOLADO	2,33	1	2,33
04-20222353690988/1-2-04-20222353690988/1-1	036434-CH-03	CHAVE FUSÍVEL/RELIGADORA	1,18	20	23,67
04-20222353527095/1-0-04-20222353527095/1-0	UNIDADE CONSUMIDORA	ISOLADO	1,33	1	1,33
04-20222353699213/1-2-04-20222353699213/1-3	C5625-9-CH-03	CHAVE FUSÍVEL/RELIGADORA	2,08	4	8,33

Número da Ordem	Equipamento	Tipo de equipamento	Duração (h)	Total de Clientes	CHI Calc
04-20222353528054/1-0-04-20222353528054/1-0	UNIDADE CONSUMIDORA	ISOLADO	2,20	1	2,20
04-20222353601361/1-1-04-20222353601361/1-2	V3849-9-CH-03	CHAVE FUSÍVEL/RELIGADORA	0,52	2	1,03
04-20222353690662/1-2-04-20222353690662/1-1	N3260-7-CH-03	CHAVE FUSÍVEL/RELIGADORA	1,18	4	4,73
04-20222353692398/1-2-04-20222353692398/1-1	C1095-6-CH-03	CHAVE FUSÍVEL/RELIGADORA	1,32	1	1,32
04-20222353698986/1-2-04-20222353698986/1-1	X409115600-CH-88	CHAVE FACA	0,48	3	1,45
04-20222353717897/1-2-04-20222353717897/1-1	5710479-TR-17	TRANSFORMADOR	5,25	3	15,75
04-20222353705879/1-2-04-20222353705879/1-1	B575631-TR-57	TRANSFORMADOR	3,55	4	14,20
04-20222353569317/1-0-04-20222353569317/1-0	UNIDADE CONSUMIDORA	ISOLADO	1,28	1	1,28
04-20222353674866/1-0-04-20222353674866/1-0	UNIDADE CONSUMIDORA	ISOLADO	1,33	1	1,33
04-20222353693786/1-2-04-20222353693786/1-1	V6074-9-CH-03	CHAVE FUSÍVEL/RELIGADORA	0,70	1	0,70
04-20222353687528/1-1-04-20222353687528/1-2	570001035-TR-57	TRANSFORMADOR	1,45	101	146,45
04-20222353686914/1-0-04-20222353686914/1-0	UNIDADE CONSUMIDORA	ISOLADO	3,07	1	3,07
04-20222353688049/1-0-04-20222353688049/1-0	UNIDADE CONSUMIDORA	ISOLADO	2,17	1	2,17
04-20222353707217/1-2-04-20222353707217/1-3	C14479-0-CH-03	CHAVE FUSÍVEL/RELIGADORA	2,23	2	4,47
04-20222353690514/1-0-04-20222353690514/1-0	UNIDADE CONSUMIDORA	ISOLADO	1,85	1	1,85
04-20222353836701/1-2-04-20222353836701/1-1	5710442-TR-57	TRANSFORMADOR	8,15	1	8,15

Número da Ordem	Equipamento	Tipo de equipamento	Duração (h)	Total de Clientes	CHI Calc
04-20222353706834/1-2-04-20222353706834/1-1	037148-CH-33	CHAVE FUSÍVEL/RELIGADORA	2,92	228	665,00
04-20222353691039/1-0-04-20222353691039/1-0	UNIDADE CONSUMIDORA	ISOLADO	1,47	1	1,47
04-20222353702692/1-2-04-20222353702692/1-1	0315849-CH-03	CHAVE FUSÍVEL/RELIGADORA	1,63	27	44,10
04-20222353705547/1-2-04-20222353717430/1-11	0311682-CH-03	CHAVE FUSÍVEL/RELIGADORA	21,07	0	0,00
04-20222353705547/1-2-04-20222353705547/1-1	0311682-CH-03	CHAVE FUSÍVEL/RELIGADORA	2,30	21	48,30
04-20222353692651/1-0-04-20222353692651/1-0	UNIDADE CONSUMIDORA	ISOLADO	1,60	1	1,60
04-20222355461473/1-1-04-20222355461473/1-2	C1023-1-CH-03	CHAVE FUSÍVEL/RELIGADORA	5,85	3	17,55
04-20222353693848/1-0-04-20222353693848/1-0	UNIDADE CONSUMIDORA	ISOLADO	3,55	1	3,55
04-20222353693858/1-0-04-20222353693858/1-0	UNIDADE CONSUMIDORA	ISOLADO	2,38	1	2,38
04-20222353704915/1-2-04-20222353704915/1-1	V6431-1-CH-33	CHAVE FUSÍVEL/RELIGADORA	1,68	32	53,87
04-20222353705402/1-2-04-20222353705402/1-1	N1088-4-CH-03	CHAVE FUSÍVEL/RELIGADORA	1,82	1	1,82
04-20222353694014/1-0-04-20222353694014/1-0	UNIDADE CONSUMIDORA	ISOLADO	1,03	1	1,03
04-20222353695403/1-2-04-20222353695403/1-1	B0547-0-CH-03	CHAVE FUSÍVEL/RELIGADORA	3,70	194	717,80
04-20222353831414/1-3-04-20222353831414/1-2	0310891-CH-03	CHAVE FUSÍVEL/RELIGADORA	5,82	8	46,53
04-20222353694750/1-1-04-20222353694750/1-2	C790039-CH-79	RELIGADOR	0,10	137	13,70

Número da Ordem	Equipamento	Tipo de equipamento	Duração (h)	Total de Clientes	CHI Calc
04-20222353695995/1-0-04-20222353695995/1-0	UNIDADE CONSUMIDORA	ISOLADO	13,83	1	13,83
04-20222353694750/1-3-04-20222353694750/1-5	C790039-CH-79	RELIGADOR	2,00	137	274,00
04-20222353697232/1-0-04-20222353697232/1-0	UNIDADE CONSUMIDORA	ISOLADO	4,22	1	4,22
04-20222353700028/1-0-04-20222353700028/1-0	UNIDADE CONSUMIDORA	ISOLADO	3,77	1	3,77
04-20222353701628/1-1-04-20222353701628/1-2	0310556-CH-03	CHAVE FUSÍVEL/RELIGADORA	3,62	116	419,53
04-20222353832368/1-2-04-20222353832368/1-1	332137-CH-33	CHAVE FUSÍVEL/RELIGADORA	5,43	14	76,07
04-20222353700137/1-2-04-20222353700137/1-1	038302-CH-03	CHAVE FUSÍVEL/RELIGADORA	1,93	563	1088,47
04-20222353702548/1-0-04-20222353702548/1-0	UNIDADE CONSUMIDORA	ISOLADO	2,08	1	2,08
04-20222353702843/1-0-04-20222353702843/1-0	UNIDADE CONSUMIDORA	ISOLADO	2,28	1	2,28
04-20222353703797/1-1-04-20222353703797/1-2	570040006-TR-57	TRANSFORMADOR	1,87	64	119,47
04-20222353704070/1-0-04-20222353704070/1-0	UNIDADE CONSUMIDORA	ISOLADO	4,95	1	4,95
04-20222353704716/1-0-04-20222353704716/1-0	UNIDADE CONSUMIDORA	ISOLADO	1,80	1	1,80
04-20222353706937/1-0-04-20222353706937/1-0	UNIDADE CONSUMIDORA	ISOLADO	1,02	1	1,02
04-20222353717430/1-1-04-20222353717430/1-6	0311682-CH-03	CHAVE FUSÍVEL/RELIGADORA	2,93	14	41,07
04-20222353717430/1-2-04-20222353717430/1-4	0311682-CH-03	CHAVE FUSÍVEL/RELIGADORA	0,58	7	4,08
04-20222353785831/1-2-04-20222353785831/1-1	038302-CH-03	CHAVE FUSÍVEL/RELIGADORA	1,43	563	806,97

Número da Ordem	Equipamento	Tipo de equipamento	Duração (h)	Total de Clientes	CHI Calc
04-20222353835138/1-2-04-20222353835138/1-1	039168-CH-03	CHAVE FUSÍVEL/RELIGADORA	2,42	13	31,42
04-20222353832618/1-2-04-20222353832618/1-1	339456-CH-33	CHAVE FUSÍVEL/RELIGADORA	1,17	69	80,50
04-20222355045907/1-1-04-20222355045907/1-2	B1251-CH-03	CHAVE FUSÍVEL/RELIGADORA	8,68	29	251,82
04-20222353806197/1-0-04-20222353806197/1-0	UNIDADE CONSUMIDORA	ISOLADO	1,62	1	1,62
04-20222353832775/1-1-04-20222353832775/1-3	574661001-TR-57	TRANSFORMADOR	3,05	41	125,05
04-20222354821602/1-2-04-20222354821602/1-1	037148-CH-33	CHAVE FUSÍVEL/RELIGADORA	6,92	228	1577,00
04-20222353835749/1-0-04-20222353835749/1-0	UNIDADE CONSUMIDORA	ISOLADO	3,20	1	3,20
04-20222355859906/1-1-04-20222355859906/1-2	C790109-CH-79	RELIGADOR	21,07	3	63,20
04-20222354011241/1-2-04-20222354011241/1-1	N1088-4-CH-03	CHAVE FUSÍVEL/RELIGADORA	1,72	1	1,72
04-20222353845262/1-1-04-20222353845262/1-13	528011-DJ-52	DISJUNTOR	2,95	157	463,15
04-20222353845262/1-1-04-20222353845262/1-61	528011-DJ-52	DISJUNTOR	8,88	32	284,27
04-20222353845262/1-1-04-20222353845262/1-32	528011-DJ-52	DISJUNTOR	4,83	1055	5099,17
04-20222354006578/1-1-04-20222354006578/1-2	0320093-CH-03	CHAVE FUSÍVEL/RELIGADORA	1,32	303	398,95
04-20222353847913/1-0-04-20222353847913/1-0	UNIDADE CONSUMIDORA	ISOLADO	15,10	1	15,10
04-20222354005395/1-1-04-20222354005395/1-2	0310556-CH-03	CHAVE FUSÍVEL/RELIGADORA	6,10	116	707,60

Número da Ordem	Equipamento	Tipo de equipamento	Duração (h)	Total de Clientes	CHI Calc
04-20222354086878/1-2-04-20222354086878/1-1	N1096-7-CH-03	CHAVE FUSÍVEL/RELIGADORA	1,67	27	45,00
04-20222354090982/1-1-04-20222354090982/1-2	B10186-CH-03	CHAVE FUSÍVEL/RELIGADORA	1,80	9	16,20
04-20222353849086/1-0-04-20222353849086/1-0	UNIDADE CONSUMIDORA	ISOLADO	3,78	1	3,78
04-20222353849166/1-0-04-20222353849166/1-0	UNIDADE CONSUMIDORA	ISOLADO	3,80	1	3,80
04-20222353851461/1-0-04-20222353851461/1-0	UNIDADE CONSUMIDORA	ISOLADO	2,30	1	2,30
04-20222354045600/1-1-04-20222354045600/1-2	031499-CH-03	CHAVE FUSÍVEL/RELIGADORA	3,35	22	73,70
04-20222354011527/1-2-04-20222354011527/1-1	C9932-0-CH-03	CHAVE FUSÍVEL/RELIGADORA	0,90	1	0,90
04-20222354005838/1-0-04-20222354005838/1-0	UNIDADE CONSUMIDORA	ISOLADO	1,95	1	1,95
04-20222355417346/1-1-04-20222355417346/1-2	5722168-TR-57	TRANSFORMADOR	6,37	1	6,37
04-20222355005587/1-2-04-20222355005587/1-1	0315845-CH-03	CHAVE FUSÍVEL/RELIGADORA	4,50	48	216,00
04-20222355517884/1-2-04-20222355517884/1-1	570665-TR-57	TRANSFORMADOR	8,83	8	70,67
04-20222354006119/1-0-04-20222354006119/1-0	UNIDADE CONSUMIDORA	ISOLADO	1,68	1	1,68
04-20222354006512/1-0-04-20222354006512/1-0	UNIDADE CONSUMIDORA	ISOLADO	1,48	1	1,48
04-20222355509829/1-2-04-20222355509829/1-1	52-1002-DJ-52	DISJUNTOR	7,40	7	51,80
04-20222355081849/1-2-04-20222355081849/1-1	57-1189-TR-17	TRANSFORMADOR	1,88	3	5,65
04-20222354011424/1-0-04-20222354011424/1-0	UNIDADE CONSUMIDORA	ISOLADO	1,30	1	1,30

Número da Ordem	Equipamento	Tipo de equipamento	Duração (h)	Total de Clientes	CHI Calc
04-20222354011565/1-0-04-20222354011565/1-0	UNIDADE CONSUMIDORA	ISOLADO	5,85	1	5,85
04-20222355343964/1-2-04-20222355343964/1-1	C571486029-CH-03	CHAVE FUSÍVEL/RELIGADORA	3,93	1	3,93
04-20222354044682/1-0-04-20222354044682/1-0	UNIDADE CONSUMIDORA	ISOLADO	2,18	1	2,18
04-20222354045267/1-1-04-20222354045267/1-3	C790031-CH-79	RELIGADOR	0,43	167	72,37
04-20222354045267/1-1-04-20222354045267/1-5	C790031-CH-79	RELIGADOR	0,95	49	46,55
04-20222354045267/1-1-04-20222354045267/1-6	C790031-CH-79	RELIGADOR	2,30	70	161,00
04-20222354045778/1-0-04-20222354045778/1-0	UNIDADE CONSUMIDORA	ISOLADO	1,53	1	1,53
04-20222355378695/1-1-04-20222355378695/1-2	V3924-9-CH-88	CHAVE FACA	4,15	17	70,55
04-20222354046652/1-0-04-20222354046652/1-0	UNIDADE CONSUMIDORA	ISOLADO	6,58	1	6,58
04-20222355116149/1-2-04-20222355116149/1-1	V4839-9B-CH-03	CHAVE FUSÍVEL/RELIGADORA	0,85	1	0,85
04-20222355307933/1-1-04-20222355307933/1-2	C0681-7-CH-03	CHAVE FUSÍVEL/RELIGADORA	1,78	16	28,53
04-20222354080934/1-0-04-20222354080934/1-0	UNIDADE CONSUMIDORA	ISOLADO	1,23	1	1,23
04-20222354080919/1-0-04-20222354080919/1-0	UNIDADE CONSUMIDORA	ISOLADO	1,87	1	1,87
04-20222355046261/1-1-04-20222355046261/1-2	V0645-0-CH-03	CHAVE FUSÍVEL/RELIGADORA	2,50	13	32,50
04-20222354084879/1-7-04-20222354084879/1-9	B790072-CH-79	RELIGADOR	0,03	298	9,93
04-20222354084879/1-7-04-20222354084879/1-6	B790072-CH-79	RELIGADOR	0,78	367	287,48

Número da Ordem	Equipamento	Tipo de equipamento	Duração (h)	Total de Clientes	CHI Calc
04-20222354084879/1-7-04-20222354084879/1-10	B790072-CH-79	RELIGADOR	2,53	1	2,53
04-20222355307982/1-2-04-20222355307982/1-1	C5379-3-CH-31	CHAVE FUSÍVEL/RELIGADORA	1,55	1	1,55
04-20222355310905/1-1-04-20222355310905/1-2	57BRB-61-TR-57	TRANSFORMADOR	1,82	77	139,88
04-20222355309748/1-2-04-20222355309748/1-1	C2599-9-CH-03	CHAVE FUSÍVEL/RELIGADORA	1,58	54	85,50
04-20222355328462/1-1-04-20222355328462/1-2	574165001-TR-57	TRANSFORMADOR	2,13	43	91,73
04-20222355332380/1-2-04-20222355332380/1-1	570644-TR-57	TRANSFORMADOR	7,85	13	102,05
04-20222355016559/1-2-04-20222355016559/1-1	ITJ-181-CH-03	CHAVE FUSÍVEL/RELIGADORA	0,95	8	7,60
04-20222354088308/1-0-04-20222354088308/1-0	UNIDADE CONSUMIDORA	ISOLADO	1,95	1	1,95
04-20222354088727/1-0-04-20222354088727/1-0	UNIDADE CONSUMIDORA	ISOLADO	0,97	1	0,97
04-20222355199714/1-2-04-20222355199714/1-1	N4345-5-CH-03	CHAVE FUSÍVEL/RELIGADORA	0,73	2	1,47
04-20222355540023/1-1-04-20222355540023/1-2	C0551-2-CH-03	CHAVE FUSÍVEL/RELIGADORA	9,35	8	74,80
04-20222355532045/1-2-04-20222355532045/1-1	5725243-TR-57	TRANSFORMADOR	8,38	2	16,77
04-20222355330271/1-2-04-20222355330271/1-1	570072027-TR-17	TRANSFORMADOR	2,02	2	4,03
04-20222354329839/1-0-04-20222354329839/1-0	UNIDADE CONSUMIDORA	ISOLADO	1,05	1	1,05
04-20222355340433/1-2-04-20222355340433/1-1	57-3928-TR-17	TRANSFORMADOR	2,72	1	2,72

Número da Ordem	Equipamento	Tipo de equipamento	Duração (h)	Total de Clientes	CHI Calc
04-20222355344060/1-1-04-20222355344060/1-2	PP3911-TR-17	TRANSFORMADOR	3,10	2	6,20
04-20222353845262/1-15-04-20222353845262/1-17	528011-DJ-52	DISJUNTOR	0,03	157	5,23
04-20222354704509/1-0-04-20222354704509/1-0	UNIDADE CONSUMIDORA	ISOLADO	2,93	1	2,93
04-20222354685282/1-0-04-20222354685282/1-0	UNIDADE CONSUMIDORA	ISOLADO	4,00	1	4,00
04-20222354673859/1-0-04-20222354673859/1-0	UNIDADE CONSUMIDORA	ISOLADO	3,93	1	3,93
04-20222355523301/1-1-04-20222355523301/1-2	V1673-3-CH-03	CHAVE FUSÍVEL/RELIGADORA	7,35	2	14,70
04-20222354710956/1-0-04-20222354710956/1-0	UNIDADE CONSUMIDORA	ISOLADO	1,80	1	1,80
04-20222354710758/1-0-04-20222354710758/1-0	UNIDADE CONSUMIDORA	ISOLADO	2,08	1	2,08
04-20222355354816/1-1-04-20222355354816/1-2	C3725-9-CH-03	CHAVE FUSÍVEL/RELIGADORA	3,35	57	190,95
04-20222355119966/1-7-04-20222355119966/1-13	404878719-CP	CONDUTOR	0,97	387	374,10
04-20222355119966/1-7-04-20222355119966/1-16	404878719-CP	CONDUTOR	2,28	175	399,58
04-20222354863356/1-0-04-20222354863356/1-0	UNIDADE CONSUMIDORA	ISOLADO	2,72	1	2,72
04-20222355344035/1-1-04-20222355344035/1-2	C3499-1-CH-03	CHAVE FUSÍVEL/RELIGADORA	1,92	2	3,83
04-20222354899229/1-0-04-20222354899229/1-0	UNIDADE CONSUMIDORA	ISOLADO	1,78	1	1,78
04-20222355392210/1-1-04-20222355392210/1-2	57-0590-TR-57	TRANSFORMADOR	3,95	51	201,45

Número da Ordem	Equipamento	Tipo de equipamento	Duração (h)	Total de Clientes	CHI Calc
04-20222355469191/1-1-04-20222355469191/1-2	C4848-8-CH-03	CHAVE FUSÍVEL/RELIGADORA	5,05	1	5,05
04-20222355015734/1-0-04-20222355015734/1-0	UNIDADE CONSUMIDORA	ISOLADO	2,92	1	2,92
04-20222355033538/1-0-04-20222355033538/1-0	UNIDADE CONSUMIDORA	ISOLADO	7,43	1	7,43
04-20222355412758/1-1-04-20222355412758/1-2	V11625-3-CH-33	CHAVE FUSÍVEL/RELIGADORA	3,92	27	105,75
04-20222355541730/1-1-04-20222355541730/1-3	B573866-TR-57	TRANSFORMADOR	8,80	68	598,40
04-20222355354344/1-2-04-20222355354344/1-1	N3010-6-CH-03	CHAVE FUSÍVEL/RELIGADORA	3,10	1	3,10
04-20222355310534/1-1-04-20222355310534/1-2	570792-TR-57	TRANSFORMADOR	1,93	110	212,67
04-20222355345194/1-2-04-20222355345194/1-1	C577966-TR-57	TRANSFORMADOR	2,50	20	50,00
04-20222355119966/1-9-04-20222355119966/1-11	404878719-CP	CONDUTOR	0,23	972	226,80
04-20222355330694/1-2-04-20222355330694/1-1	57-5498-TR-57	TRANSFORMADOR	1,08	1	1,08
04-20222355207241/1-0-04-20222355207241/1-0	UNIDADE CONSUMIDORA	ISOLADO	1,27	1	1,27
04-20222355212985/1-0-04-20222355212985/1-0	UNIDADE CONSUMIDORA	ISOLADO	1,63	1	1,63
04-20222353845262/1-21-04-20222353845262/1-23	528011-DJ-52	DISJUNTOR	0,03	157	5,23
04-20222355229678/1-0-04-20222355229678/1-0	UNIDADE CONSUMIDORA	ISOLADO	3,90	1	3,90
04-20222355447515/1-2-04-20222355447515/1-1	MRP113/114-TR-17	TRANSFORMADOR	4,30	1	4,30

Número da Ordem	Equipamento	Tipo de equipamento	Duração (h)	Total de Clientes	CHI Calc
04-20222355705897/1-2-04-20222355705897/1-1	570453-TR-57	TRANSFORMADOR	9,88	33	326,15
04-20222355304621/1-0-04-20222355304621/1-0	UNIDADE CONSUMIDORA	ISOLADO	1,53	1	1,53
04-20222355345587/1-1-04-20222355345587/1-3	57-0907-TR-57	TRANSFORMADOR	2,82	116	326,73
04-20222355444420/1-1-04-20222355444420/1-2	C0995-1-CH-03	CHAVE FUSÍVEL/RELIGADORA	3,68	71	261,52
04-20222355304772/1-0-04-20222355304772/1-0	UNIDADE CONSUMIDORA	ISOLADO	1,03	1	1,03
04-20222355437250/1-1-04-20222355437250/1-2	571014006-TR-57	TRANSFORMADOR	5,38	11	59,22
04-20222355343243/1-2-04-20222355343243/1-1	570189015-TR-57	TRANSFORMADOR	1,45	22	31,90
04-20222355309713/1-0-04-20222355309713/1-0	UNIDADE CONSUMIDORA	ISOLADO	0,88	1	0,88
04-20222356023811/1-1-04-20222356023811/1-2	577905-TR-57	TRANSFORMADOR	21,77	1	21,77
04-20222355310007/1-0-04-20222355310007/1-0	UNIDADE CONSUMIDORA	ISOLADO	1,53	1	1,53
04-20222355532883/1-2-04-20222355532883/1-1	C8755-1-CH-03	CHAVE FUSÍVEL/RELIGADORA	6,93	1	6,93
04-20222355517571/1-2-04-20222355517571/1-1	574533-TR-57	TRANSFORMADOR	5,55	10	55,50
04-20222355311966/1-0-04-20222355311966/1-0	UNIDADE CONSUMIDORA	ISOLADO	3,17	1	3,17
04-20222355313034/1-0-04-20222355313034/1-0	UNIDADE CONSUMIDORA	ISOLADO	1,10	1	1,10
04-20222355313028/1-0-04-20222355313028/1-0	UNIDADE CONSUMIDORA	ISOLADO	5,05	1	5,05
04-20222355521991/1-2-04-20222355521991/1-1	RP4178-CH-03	CHAVE FUSÍVEL/RELIGADORA	5,78	1	5,78

Número da Ordem	Equipamento	Tipo de equipamento	Duração (h)	Total de Clientes	CHI Calc
04-20222355513907/1-1-04-20222355513907/1-2	V6626-8-CH-33	CHAVE FUSÍVEL/RELIGADORA	4,68	24	112,40
04-20222353845262/1-30-04-20222353845262/1-32	528011-DJ-52	DISJUNTOR	0,02	2098	34,97
04-20222353845262/1-31-04-20222353845262/1-53	528011-DJ-52	DISJUNTOR	3,28	37	121,48
04-20222353845262/1-31-04-20222353845262/1-61	528011-DJ-52	DISJUNTOR	4,03	1018	4105,93
04-20222355324640/1-0-04-20222355324640/1-0	UNIDADE CONSUMIDORA	ISOLADO	4,95	1	4,95
04-20222355510118/1-2-04-20222355510118/1-1	C576285-TR-17	TRANSFORMADOR	4,42	1	4,42
04-20222355324575/1-0-04-20222355324575/1-0	UNIDADE CONSUMIDORA	ISOLADO	0,58	1	0,58
04-20222355326942/1-0-04-20222355326942/1-0	UNIDADE CONSUMIDORA	ISOLADO	2,93	1	2,93
04-20222355327695/1-0-04-20222355327695/1-0	UNIDADE CONSUMIDORA	ISOLADO	1,00	1	1,00
04-20222355449338/1-2-04-20222355449338/1-1	N571189-TR-57	TRANSFORMADOR	3,38	1	3,38
04-20222355474495/1-1-04-20222355474495/1-2	57-1731-TR-57	TRANSFORMADOR	3,95	44	173,80
04-20222355328187/1-0-04-20222355328187/1-0	UNIDADE CONSUMIDORA	ISOLADO	1,30	1	1,30
04-20222355346975/1-3-04-20222355346975/1-1	C1601-4-CH-03	CHAVE FUSÍVEL/RELIGADORA	1,27	24	30,40
04-20222355346391/1-2-04-20222355346391/1-1	V6074-9-CH-03	CHAVE FUSÍVEL/RELIGADORA	1,15	1	1,15
04-20222355332111/1-0-04-20222355332111/1-0	UNIDADE CONSUMIDORA	ISOLADO	1,07	1	1,07

Número da Ordem	Equipamento	Tipo de equipamento	Duração (h)	Total de Clientes	CHI Calc
04-20222355537753/1-2-04-20222355537753/1-1	B0194-1-CH-03	CHAVE FUSÍVEL/RELIGADORA	6,63	2	13,27
04-20222355474275/1-1-04-20222355474275/1-2	570675001-TR-57	TRANSFORMADOR	5,55	10	55,50
04-20222353845262/1-38-04-20222353845262/1-40	528011-DJ-52	DISJUNTOR	0,02	157	2,62
04-20222355342622/1-1-04-20222355342622/1-2	C9503-4-CH-03	CHAVE FUSÍVEL/RELIGADORA	0,15	8	1,20
04-20222355509310/1-1-04-20222355509310/1-2	B10705-CH-03	CHAVE FUSÍVEL/RELIGADORA	3,78	2	7,57
04-20222355339244/1-0-04-20222355339244/1-0	UNIDADE CONSUMIDORA	ISOLADO	1,90	1	1,90
04-20222355355201/1-4-04-20222355355201/1-2	V12435-CH-03	CHAVE FUSÍVEL/RELIGADORA	2,67	24	64,00
04-20222353717430/1-10-04-20222353717430/1-12	0311682-CH-03	CHAVE FUSÍVEL/RELIGADORA	5,33	14	74,67
04-20222355339657/1-0-04-20222355339657/1-0	UNIDADE CONSUMIDORA	ISOLADO	12,05	1	12,05
04-20222355474720/1-1-04-20222355474720/1-2	V7639-0-CH-03	CHAVE FUSÍVEL/RELIGADORA	3,12	20	62,33
04-20222355340527/1-0-04-20222355340527/1-0	UNIDADE CONSUMIDORA	ISOLADO	1,45	1	1,45
04-20222355341586/1-0-04-20222355341586/1-0	UNIDADE CONSUMIDORA	ISOLADO	3,58	1	3,58
04-20222355340757/1-0-04-20222355340757/1-0	UNIDADE CONSUMIDORA	ISOLADO	1,15	1	1,15
04-20222353845262/1-49-04-20222353845262/1-51	528011-DJ-52	DISJUNTOR	0,02	157	2,62
04-20222355340817/1-0-04-20222355340817/1-0	UNIDADE CONSUMIDORA	ISOLADO	1,35	1	1,35

Número da Ordem	Equipamento	Tipo de equipamento	Duração (h)	Total de Clientes	CHI Calc
04-20222355342351/1-0-04-20222355342351/1-0	UNIDADE CONSUMIDORA	ISOLADO	4,57	1	4,57
04-20222355542078/1-1-04-20222355542078/1-2	V0039-8-CH-03	CHAVE FUSÍVEL/RELIGADORA	6,50	3	19,50
04-20222355343353/1-0-04-20222355343353/1-0	UNIDADE CONSUMIDORA	ISOLADO	1,80	1	1,80
04-20222355444292/1-1-04-20222355444292/1-2	X406497786-CH-03	CHAVE FUSÍVEL/RELIGADORA	3,05	15	45,75
04-20222355343396/1-0-04-20222355343396/1-0	UNIDADE CONSUMIDORA	ISOLADO	3,77	1	3,77
04-20222355534892/1-2-04-20222355534892/1-1	5713169-TR-17	TRANSFORMADOR	5,38	2	10,77
04-20222355446795/1-2-04-20222355446795/1-3	C2696-3-CH-03	CHAVE FUSÍVEL/RELIGADORA	1,80	37	66,60
04-20222355343653/1-0-04-20222355343653/1-0	UNIDADE CONSUMIDORA	ISOLADO	0,75	1	0,75
04-20222355450462/1-2-04-20222355450462/1-1	57-3618-TR-17	TRANSFORMADOR	2,12	7	14,82
04-20222355530720/1-2-04-20222355530720/1-1	N3956-0-CH-03	CHAVE FUSÍVEL/RELIGADORA	4,72	1	4,72
04-20222355344776/1-0-04-20222355344776/1-0	UNIDADE CONSUMIDORA	ISOLADO	2,22	1	2,22
04-20222355370269/1-1-04-20222355370269/1-2	C10348-2-CH-03	CHAVE FUSÍVEL/RELIGADORA	3,00	22	66,00
04-20222355518578/1-2-04-20222355518578/1-1	TBP-307-R-TR-17	TRANSFORMADOR	3,98	1	3,98
04-20222355425073/1-2-04-20222355425073/1-1	57-0209-TR-57	TRANSFORMADOR	1,87	75	140,00
04-20222355345893/1-0-04-20222355345893/1-0	UNIDADE CONSUMIDORA	ISOLADO	4,82	1	4,82
04-20222355348577/1-0-04-20222355348577/1-0	UNIDADE CONSUMIDORA	ISOLADO	4,48	1	4,48

Número da Ordem	Equipamento	Tipo de equipamento	Duração (h)	Total de Clientes	CHI Calc
04-20222355350080/1-0-04-20222355350080/1-0	UNIDADE CONSUMIDORA	ISOLADO	6,62	1	6,62
04-20222355350221/1-0-04-20222355350221/1-0	UNIDADE CONSUMIDORA	ISOLADO	3,60	1	3,60
04-20222355474318/1-1-04-20222355474318/1-2	M-0214-TR-57	TRANSFORMADOR	1,87	1	1,87
04-20222355350760/1-0-04-20222355350760/1-0	UNIDADE CONSUMIDORA	ISOLADO	2,88	1	2,88
04-20222355354437/1-0-04-20222355354437/1-0	UNIDADE CONSUMIDORA	ISOLADO	3,90	1	3,90
04-20222355510320/1-1-04-20222355510320/1-2	C570104035-CH-03	CHAVE FUSÍVEL/RELIGADORA	2,12	3	6,35
04-20222355355277/1-0-04-20222355355277/1-0	UNIDADE CONSUMIDORA	ISOLADO	1,82	1	1,82
04-20222355775173/1-1-04-20222355775173/1-2	0314688-CH-31	CHAVE FUSÍVEL/RELIGADORA	20,88	1	20,88
04-20222355512582/1-2-04-20222355512582/1-1	5710328-TR-57	TRANSFORMADOR	2,05	4	8,20
04-20222355763969/1-2-04-20222355763969/1-1	B0633-8-CH-03	CHAVE FUSÍVEL/RELIGADORA	9,43	2	18,87
04-20222355357170/1-0-04-20222355357170/1-0	UNIDADE CONSUMIDORA	ISOLADO	3,77	1	3,77
04-20222355357248/1-0-04-20222355357248/1-0	UNIDADE CONSUMIDORA	ISOLADO	3,48	1	3,48
04-20222355366824/1-0-04-20222355366824/1-0	UNIDADE CONSUMIDORA	ISOLADO	4,13	1	4,13
04-20222355402169/1-0-04-20222355402169/1-0	UNIDADE CONSUMIDORA	ISOLADO	1,12	1	1,12
04-20222355377215/1-0-04-20222355377215/1-0	UNIDADE CONSUMIDORA	ISOLADO	2,87	1	2,87
04-20222355511689/1-1-04-20222355511689/1-2	572479001-TR-57	TRANSFORMADOR	1,85	56	103,60

Número da Ordem	Equipamento	Tipo de equipamento	Duração (h)	Total de Clientes	CHI Calc
04-20222355403258/1-0-04-20222355403258/1-0	UNIDADE CONSUMIDORA	ISOLADO	2,83	1	2,83
04-20222355423949/1-0-04-20222355423949/1-0	UNIDADE CONSUMIDORA	ISOLADO	2,68	1	2,68
04-20222355538184/1-2-04-20222355538184/1-1	571438012-TR-57	TRANSFORMADOR	3,93	146	574,27
04-20222355432108/1-0-04-20222355432108/1-0	UNIDADE CONSUMIDORA	ISOLADO	0,88	1	0,88
04-20222355442572/1-0-04-20222355442572/1-0	UNIDADE CONSUMIDORA	ISOLADO	2,12	1	2,12
04-20222355442588/1-0-04-20222355442588/1-0	UNIDADE CONSUMIDORA	ISOLADO	1,27	1	1,27
04-20222353845262/1-55-04-20222353845262/1-61	528011-DJ-52	DISJUNTOR	0,63	37	23,43
04-20222355446659/1-0-04-20222355446659/1-0	UNIDADE CONSUMIDORA	ISOLADO	2,80	1	2,80
04-20222355474695/1-1-04-20222355474695/1-2	V4906-6-CH-03	CHAVE FUSÍVEL/RELIGADORA	0,62	1	0,62
04-20222426074609/1-0-04-20222426074609/1-0	UNIDADE CONSUMIDORA	ISOLADO	2,10	1	2,10
04-20222355447958/1-0-04-20222355447958/1-0	UNIDADE CONSUMIDORA	ISOLADO	1,87	1	1,87
04-20222355448064/1-0-04-20222355448064/1-0	UNIDADE CONSUMIDORA	ISOLADO	2,50	1	2,50
04-20222355451801/1-0-04-20222355451801/1-0	UNIDADE CONSUMIDORA	ISOLADO	2,20	1	2,20
04-20222355528518/1-2-04-20222355528518/1-1	032076-CH-03	CHAVE FUSÍVEL/RELIGADORA	2,08	1	2,08
04-20222355451810/1-0-04-20222355451810/1-0	UNIDADE CONSUMIDORA	ISOLADO	1,48	1	1,48

Número da Ordem	Equipamento	Tipo de equipamento	Duração (h)	Total de Clientes	CHI Calc
04-20222355453576/1-0-04-20222355453576/1-0	UNIDADE CONSUMIDORA	ISOLADO	1,42	1	1,42
04-20222355532578/1-3-04-20222355532578/1-2	C10145-2-CH-88	CHAVE FACA	3,08	76	234,33
04-20222355468616/1-0-04-20222355468616/1-0	UNIDADE CONSUMIDORA	ISOLADO	3,17	1	3,17
04-20222355522062/1-2-04-20222355522062/1-1	N0685-8-CH-03	CHAVE FUSÍVEL/RELIGADORA	1,03	2	2,07
04-20222355474224/1-0-04-20222355474224/1-0	UNIDADE CONSUMIDORA	ISOLADO	1,47	1	1,47
04-20222355474817/1-0-04-20222355474817/1-0	UNIDADE CONSUMIDORA	ISOLADO	1,20	1	1,20
04-20222355474880/1-0-04-20222355474880/1-0	UNIDADE CONSUMIDORA	ISOLADO	17,37	1	17,37
04-20222355531776/1-2-04-20222355531776/1-1	V7115-0-CH-03	CHAVE FUSÍVEL/RELIGADORA	1,72	51	87,55
04-20222355510224/1-0-04-20222355510224/1-0	UNIDADE CONSUMIDORA	ISOLADO	1,40	1	1,40
04-20222355704362/1-1-04-20222355704362/1-2	XV0264-CH-03	CHAVE FUSÍVEL/RELIGADORA	2,13	1	2,13
04-20222355511781/1-0-04-20222355511781/1-0	UNIDADE CONSUMIDORA	ISOLADO	1,43	1	1,43
04-20222355700733/1-1-04-20222355700733/1-2	C9606-5-CH-03	CHAVE FUSÍVEL/RELIGADORA	2,67	4	10,67

7. ANEXO II - LAUDO CLIMÁTICO

Laudo das Condições Atmosféricas para o Evento no período de 27/10/22 a 03/11/22 na Área de Atuação da Energisa - SS



SUMÁRIO

- 1. DESCRIÇÃO**
- 2. ABRANGÊNCIA E DURAÇÃO**
- 3. CLASSIFICAÇÃO COBRADE**
- 4. EVIDÊNCIAS ENCONTRADAS NA MÍDIA**
- 5. CONCLUSÃO**
- 6. REFERÊNCIAS**
- 7. RESPONSABILIDADES**

1. DESCRIÇÃO

O evento que ocorreu entre 27/10/2022 e 03/11/2022 na área de atuação da Energisa – SS foi causado pela atuação de uma banda de nebulosidade convectiva associada a dois sistemas frontais consecutivos atuando na área da Energisa Sul-Sudeste. O sistema pode se ver visto na imagem no infravermelho com realce do satélite GOES-16 na Figura 1.



Figura 1 - Imagem de satélite no infravermelho com realce do satélite GOES-16 durante um dos períodos de máxima intensidade do evento às 21:00 UT do dia 27/10. As cores indicam diferentes temperaturas dos topos das nuvens.

Diferentes cores na imagem nas Figuras 1 referem-se a diferentes temperaturas de topo das nuvens, conforme indicado na figura, e equivalem a diferentes altitudes. Quanto menor a temperatura de topo, isto é, mais negativa, mais alta é o topo da nuvem.

Durante os períodos de máxima extensão vertical, a tempestade atingiu temperaturas de topo inferiores a -70°C (cor preta na Figura 1) equivalente à altura da tropopausa (15-16 km). Esta altura corresponde à máxima extensão vertical que uma tempestade pode atingir.

2. ABRANGÊNCIA E DURAÇÃO

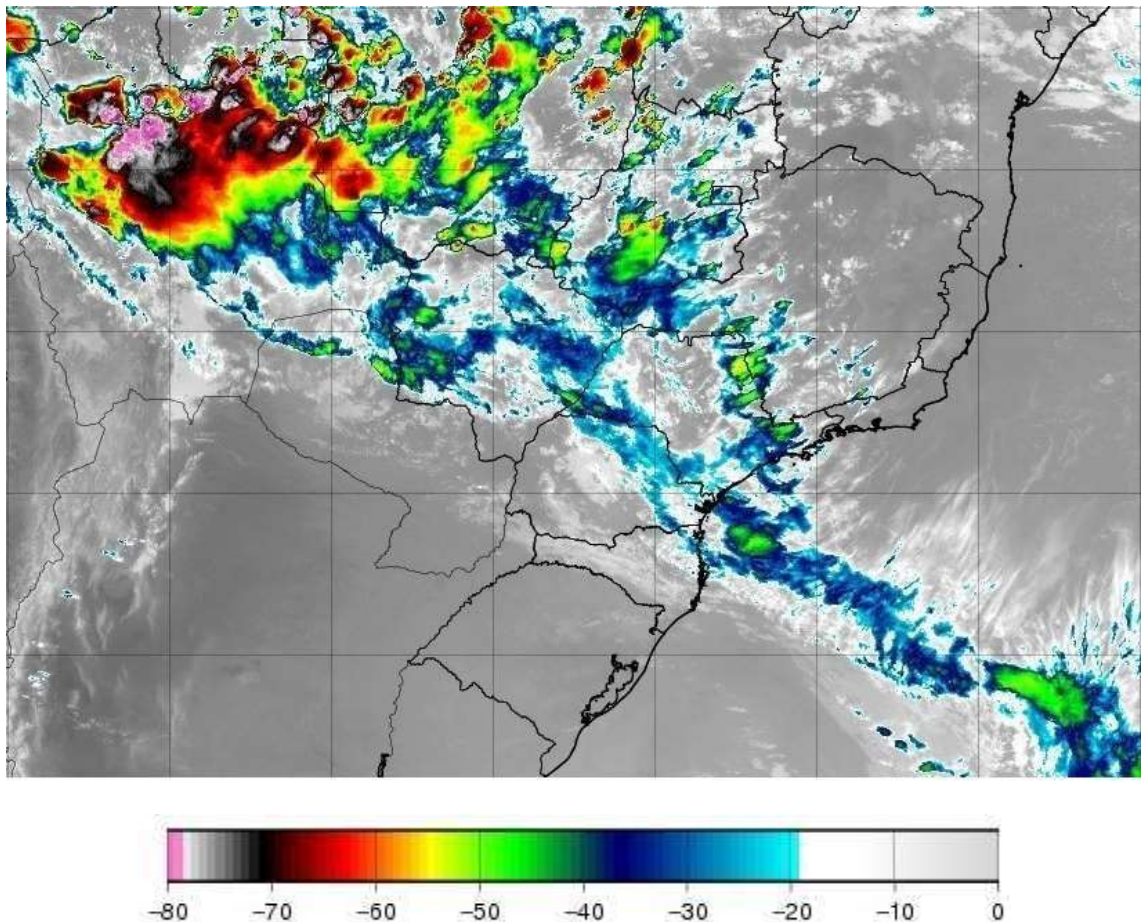
A abrangência da tempestade pode ser avaliada pela ocorrência de descargas atmosféricas, chuvas e rajadas de vento. A Figura 2 mostra os mapas de incidência de descargas atmosféricas nuvem-solo e intranuvem, a Figura 3 os mapas de precipitação acumulada e a Figura 4 os mapas das máximas rajadas observadas para os diversos dias.

Mapa de Descargas Atmosféricas
2022-10-27

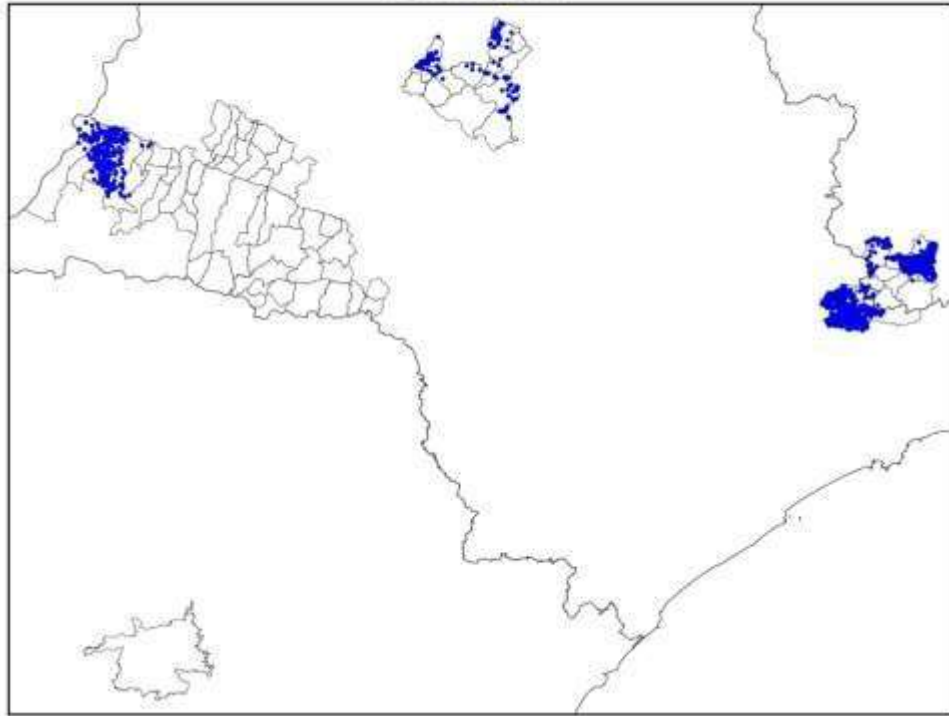

(a)

Mapa de Descargas Atmosféricas
2022-10-28

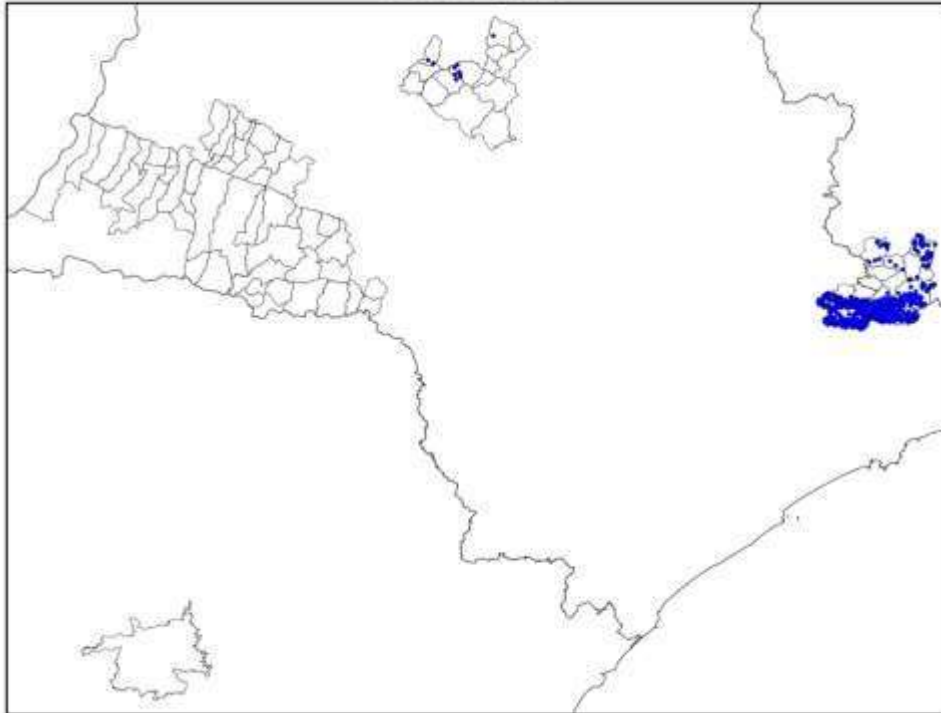

(b)

Mapa de Descargas Atmosféricas
2022-10-29

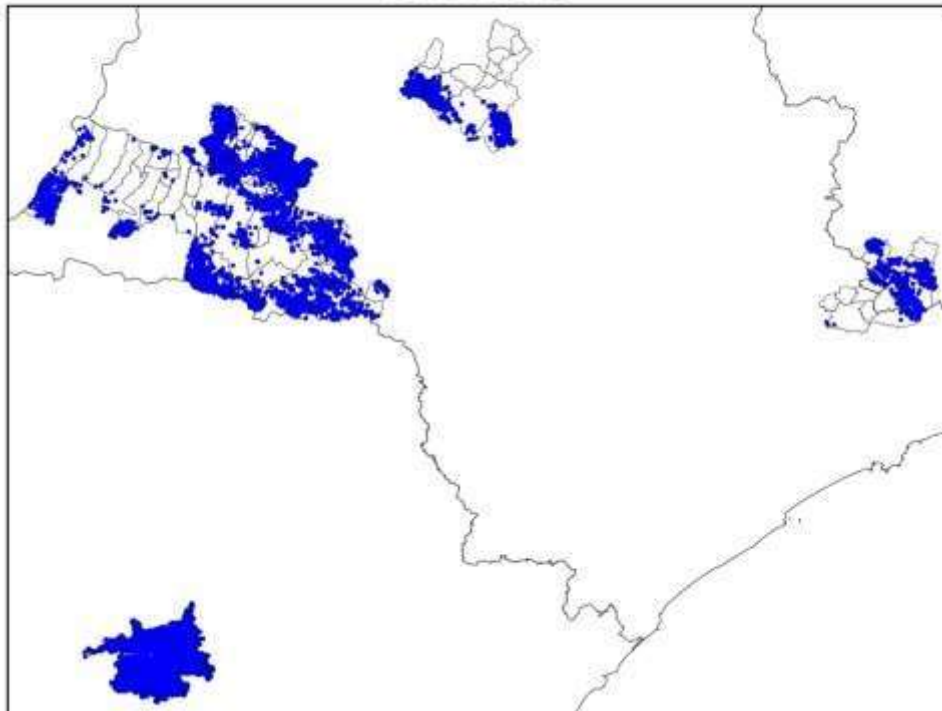

(c)

Mapa de Descargas Atmosféricas
2022-10-30

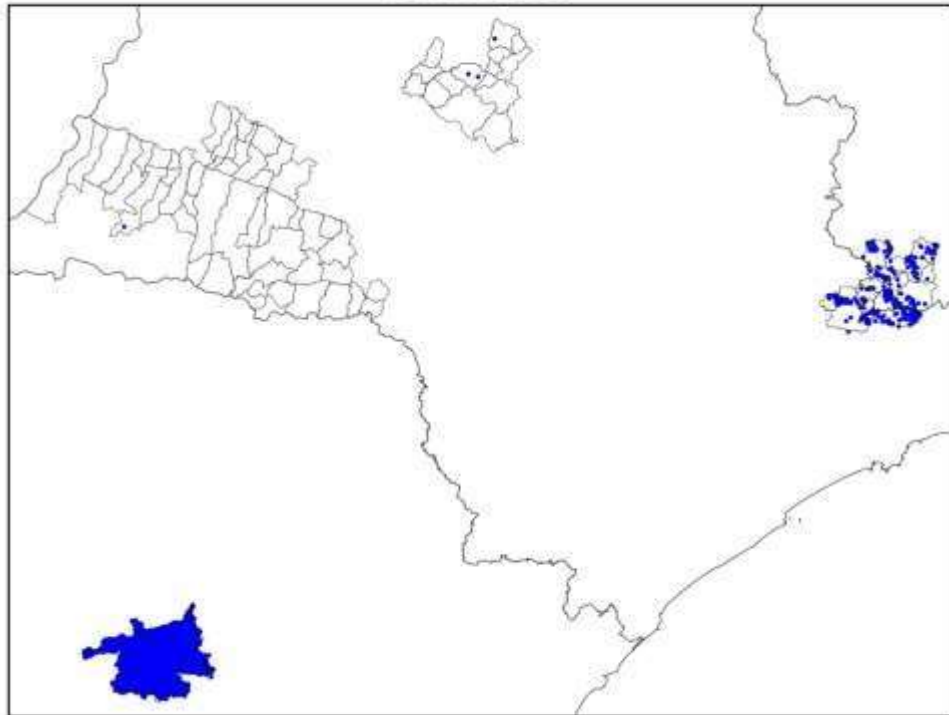

(d)

Mapa de Descargas Atmosféricas
2022-10-31

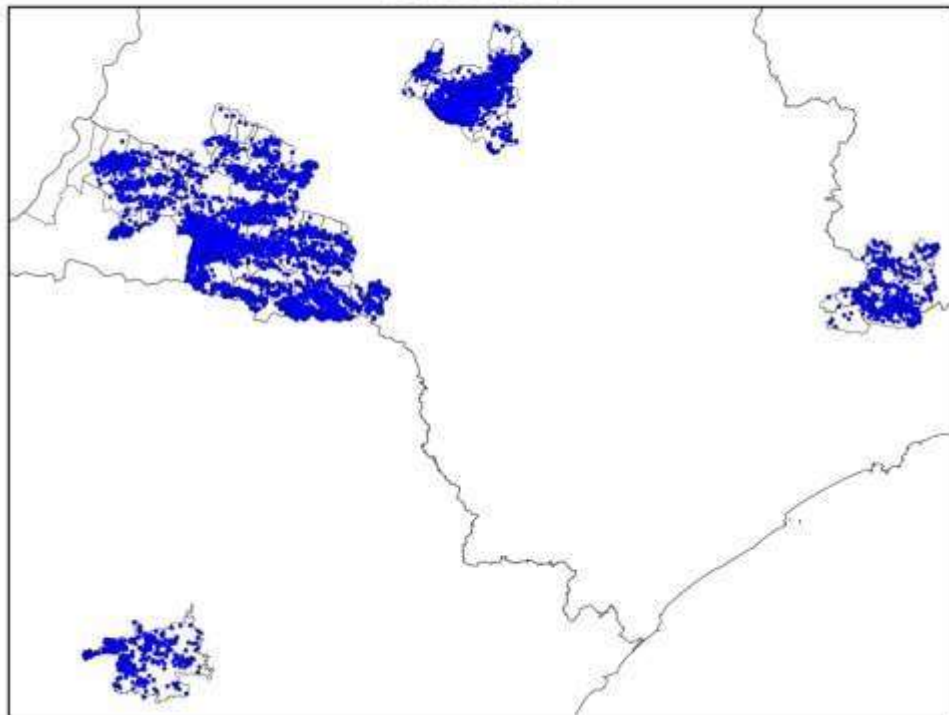

(e)

Mapa de Descargas Atmosféricas
2022-11-01

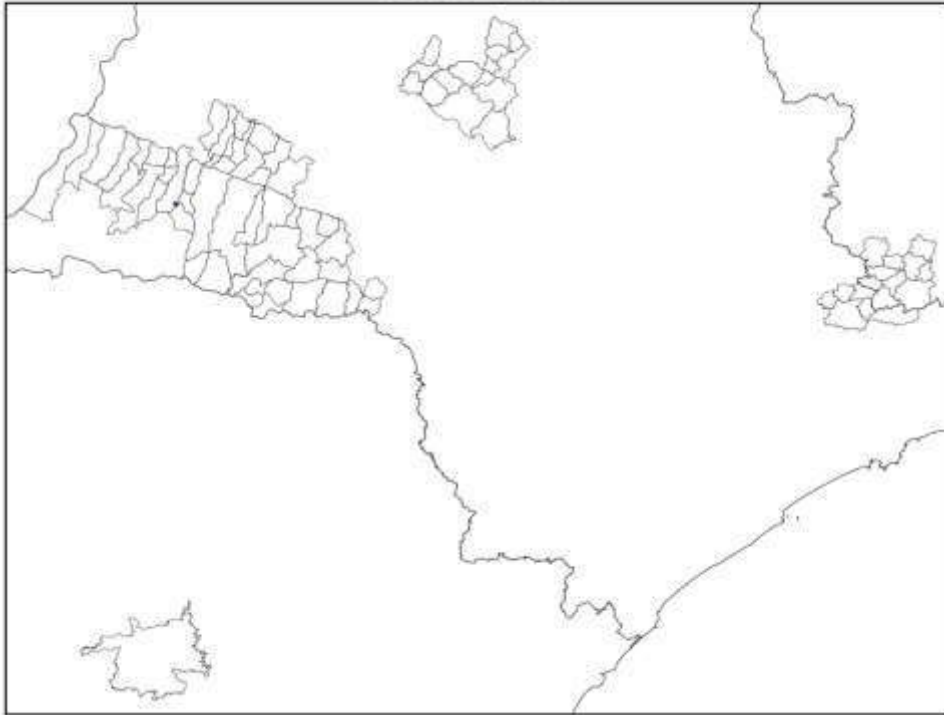

(f)

Mapa de Descargas Atmosféricas
2022-11-02

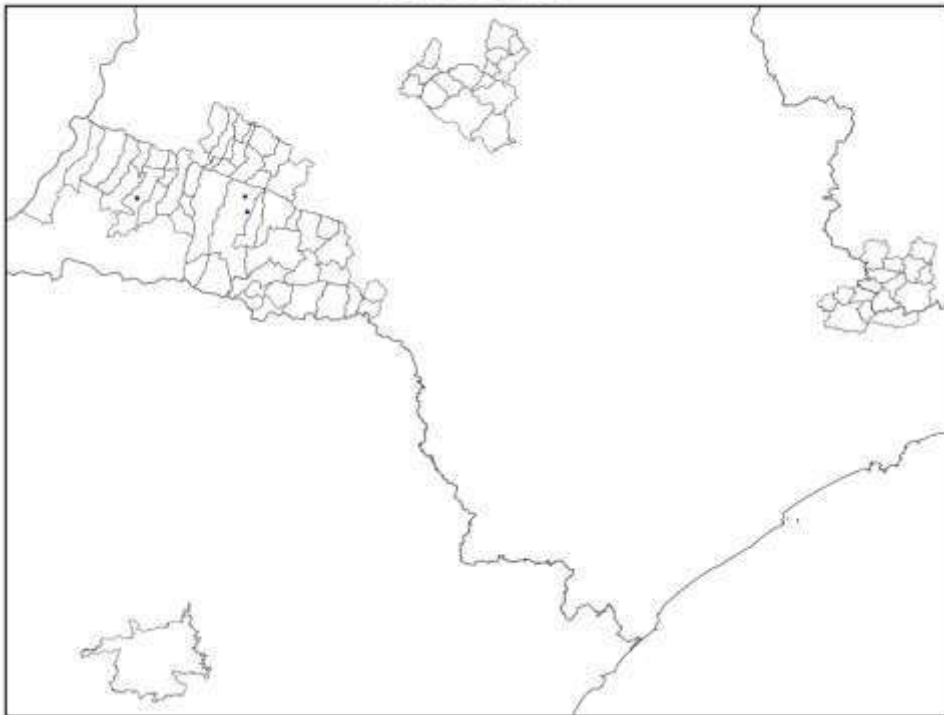

(g)

Mapa de Descargas Atmosféricas
2022-11-03

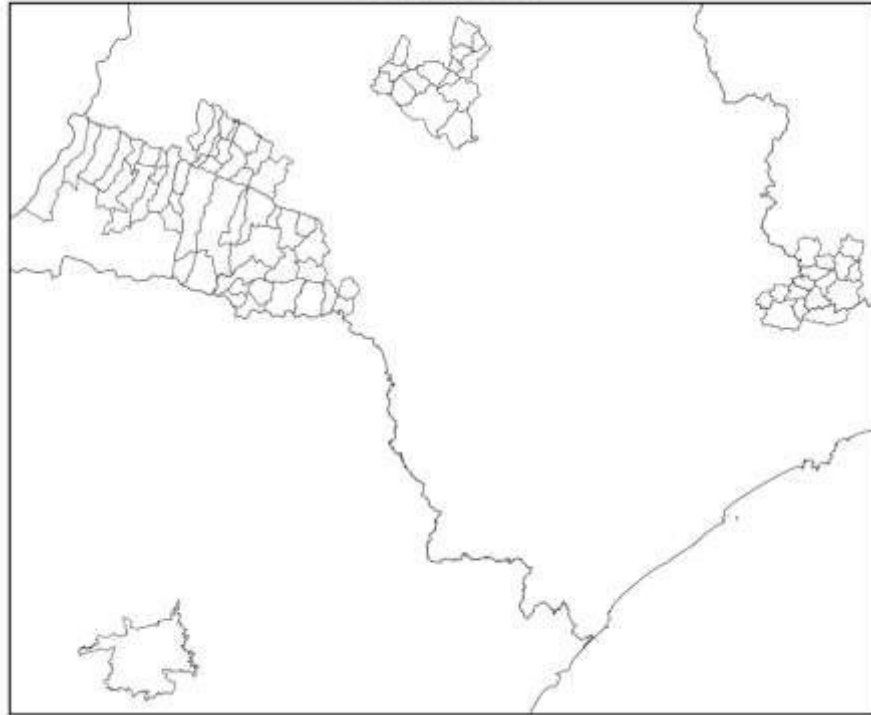

(h)

Figura 2 – Mapa de incidência de descargas atmosféricas nuvem-solo e intranuvem para os dias: (a) 27/10; (b) 28/10; (c) 29/10; (d) 30/10; (e) 31/10; (f) 01/11; (g) 02/11; e (h) 03/11. Cada ponto corresponde ao local de ocorrência de uma descarga.

Mapa de Precipitação
2022-10-27

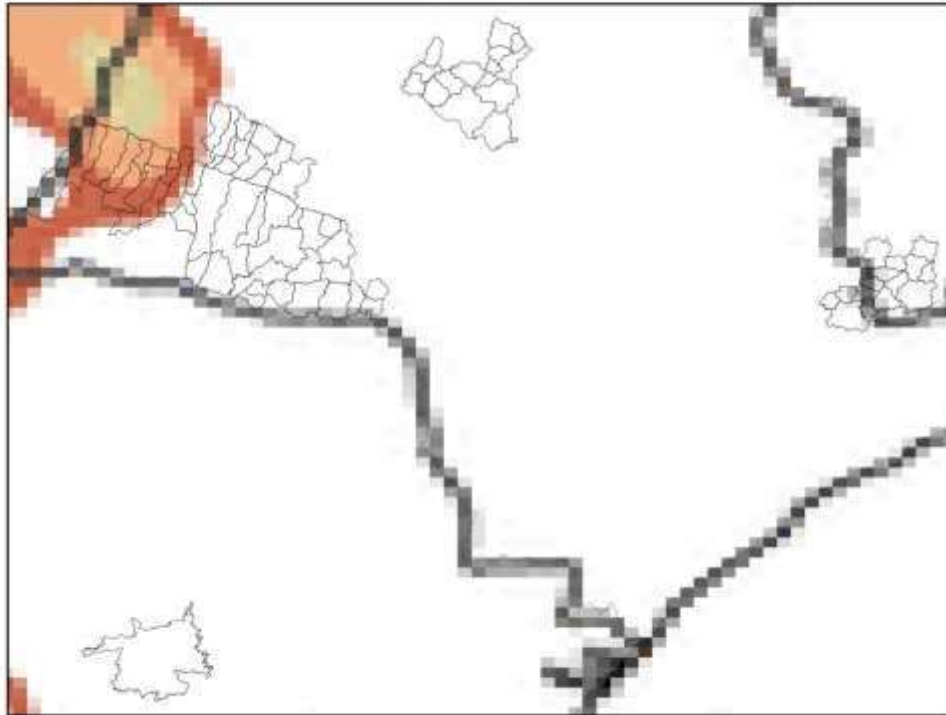

(a)

Mapa de Precipitação
2022-10-28

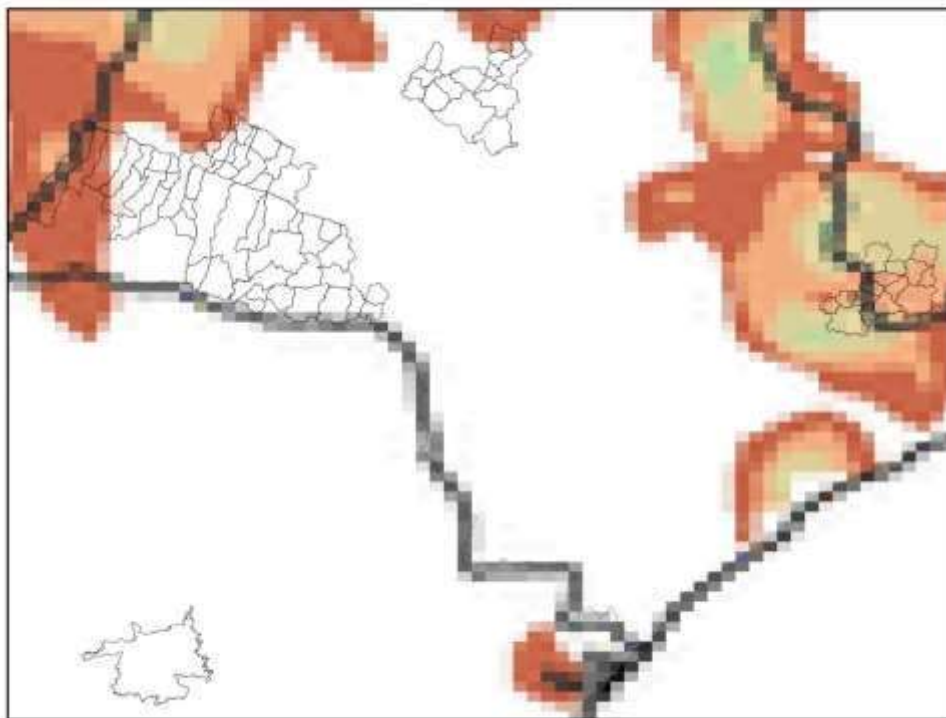

(b)

Mapa de Precipitação
2022-10-29

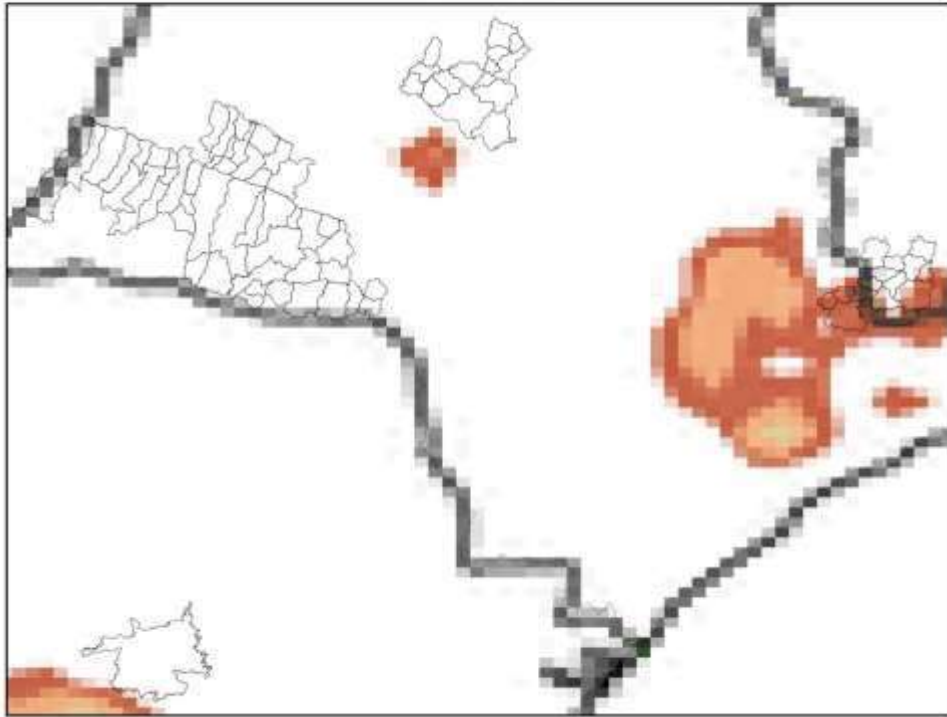

(c)

Mapa de Precipitação
2022-10-30

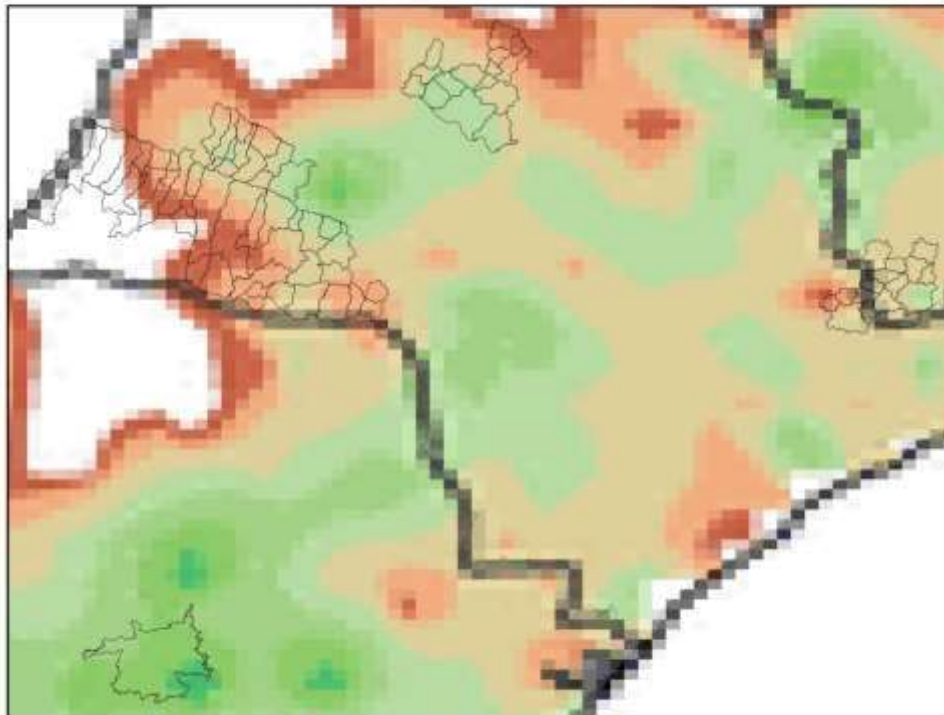

(d)

Mapa de Precipitação
2022-10-31

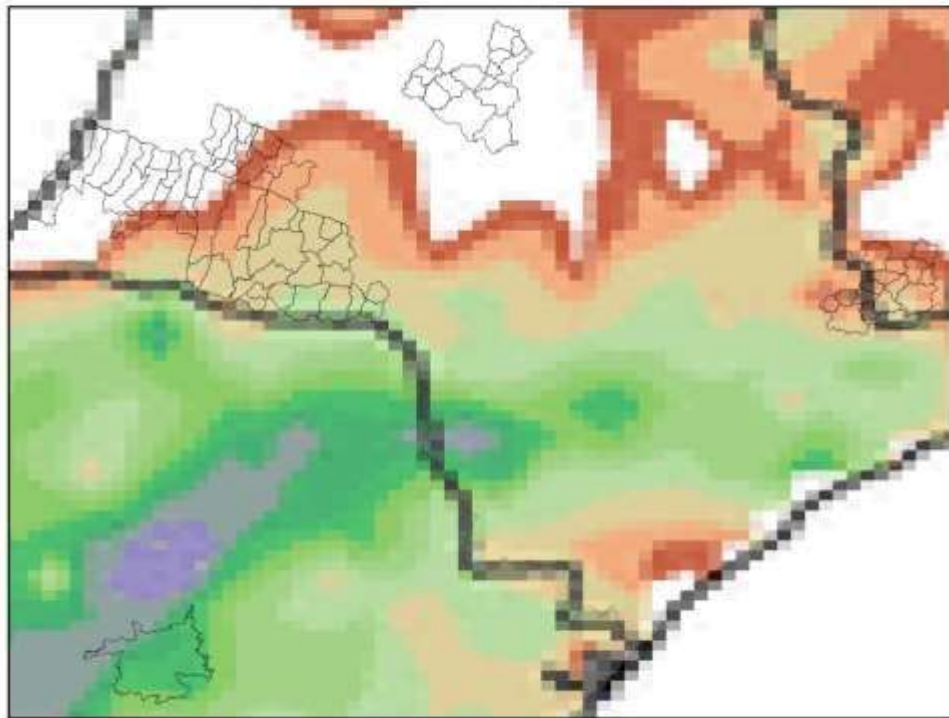

(e)

Mapa de Precipitação
2022-11-01

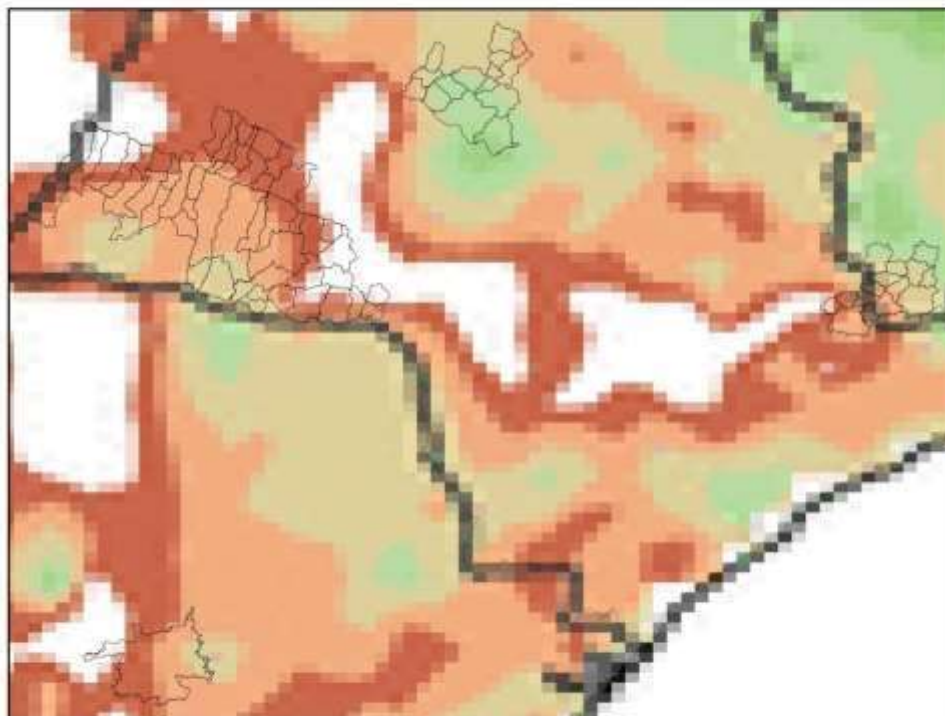

(f)

Mapa de Precipitação
2022-11-02

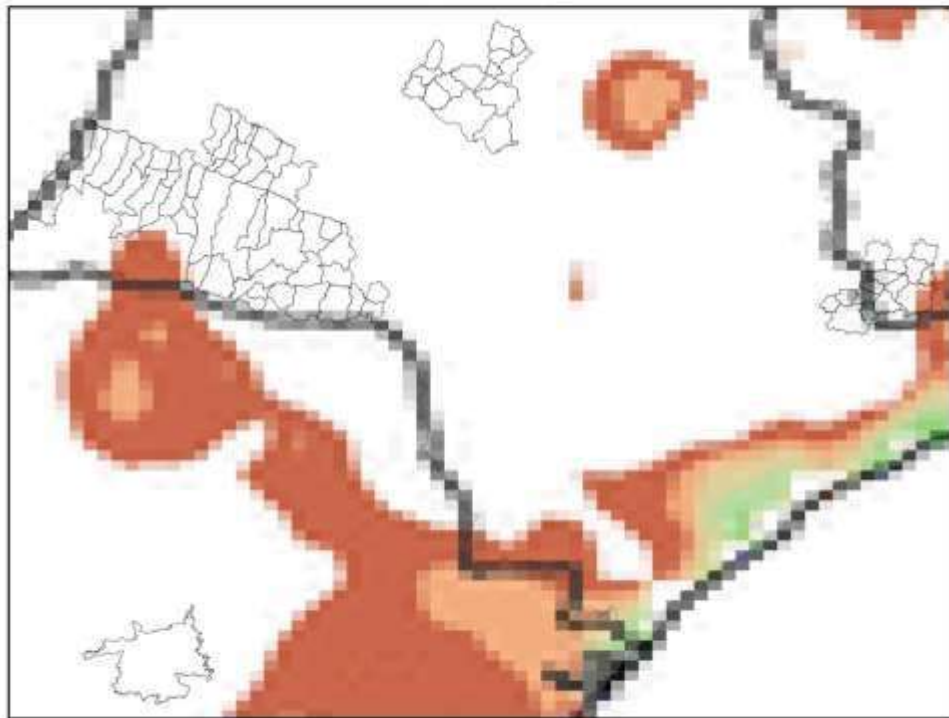

(g)

Mapa de Precipitação
2022-11-03

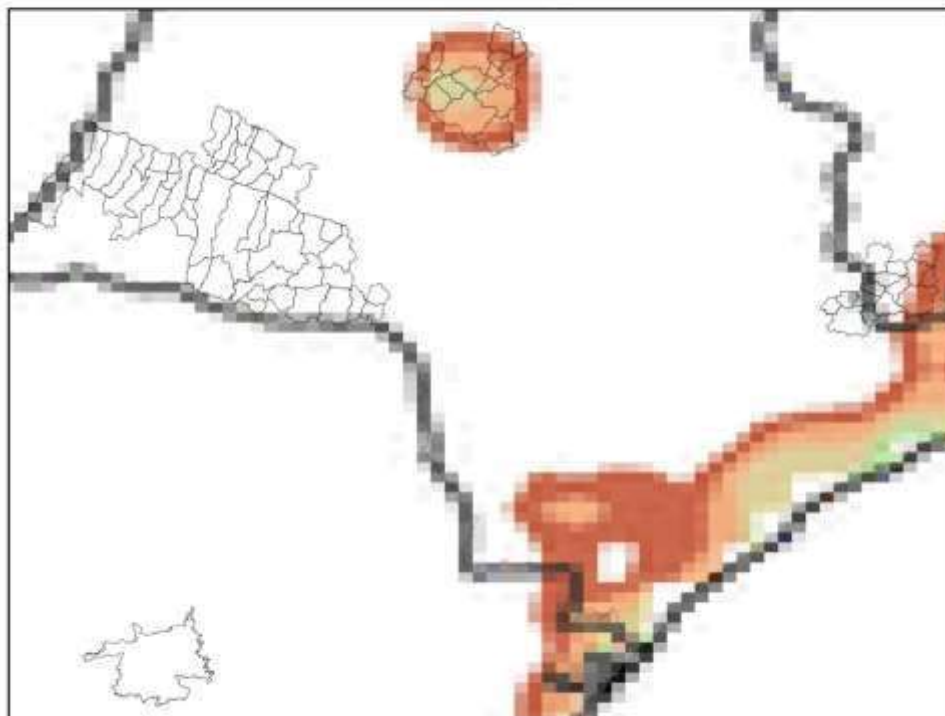

(h)

Precip. Observada



Figura 3 – Mapa de precipitação para os dias: (a) 27/10; (b) 28/10; (c) 29/10; (d) 30/10; (e) 31/10; (f) 01/11; (g) 02/11; e (h) 03/11.

Mapa de Rajada Máxima
2022-10-27

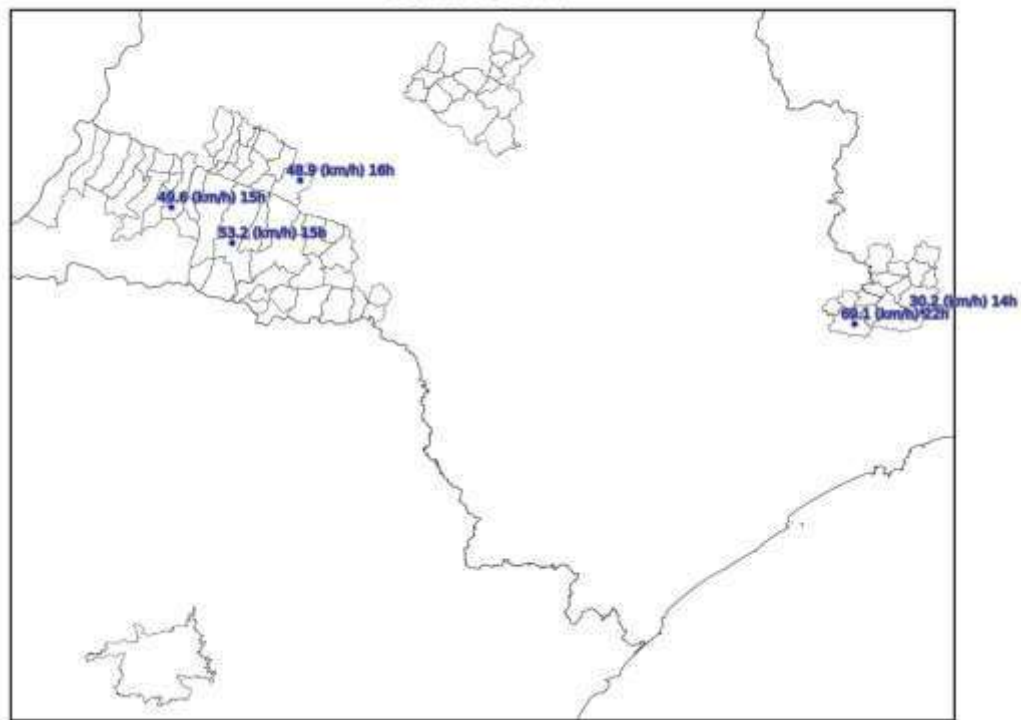

(a)

Mapa de Rajada Máxima
2022-10-28

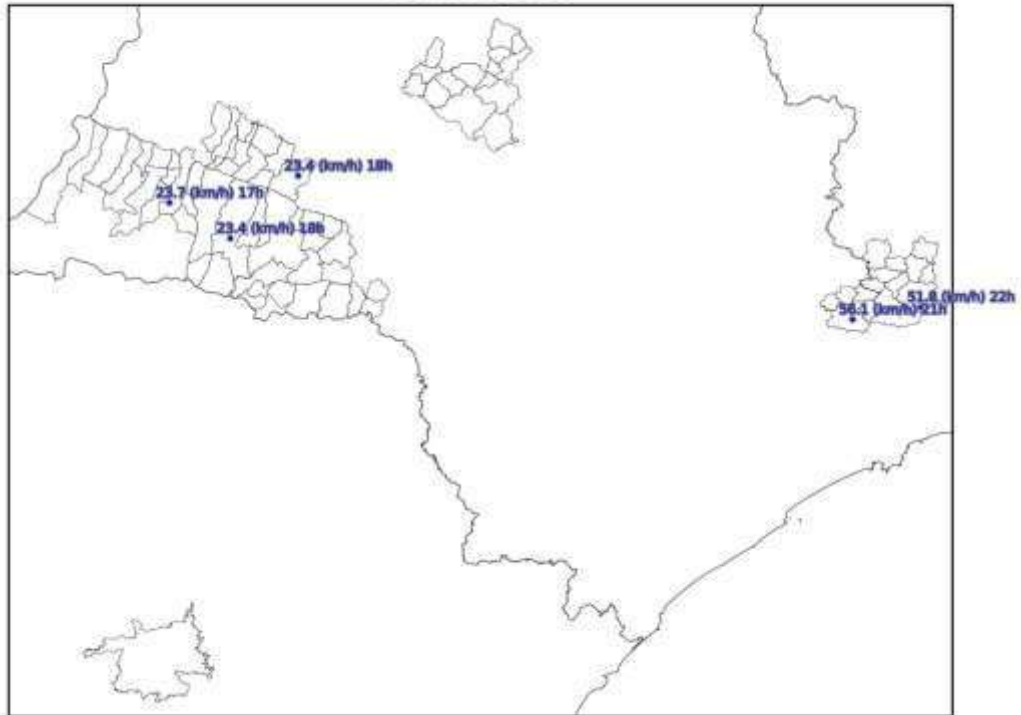

(b)

Mapa de Rajada Máxima
2022-10-29

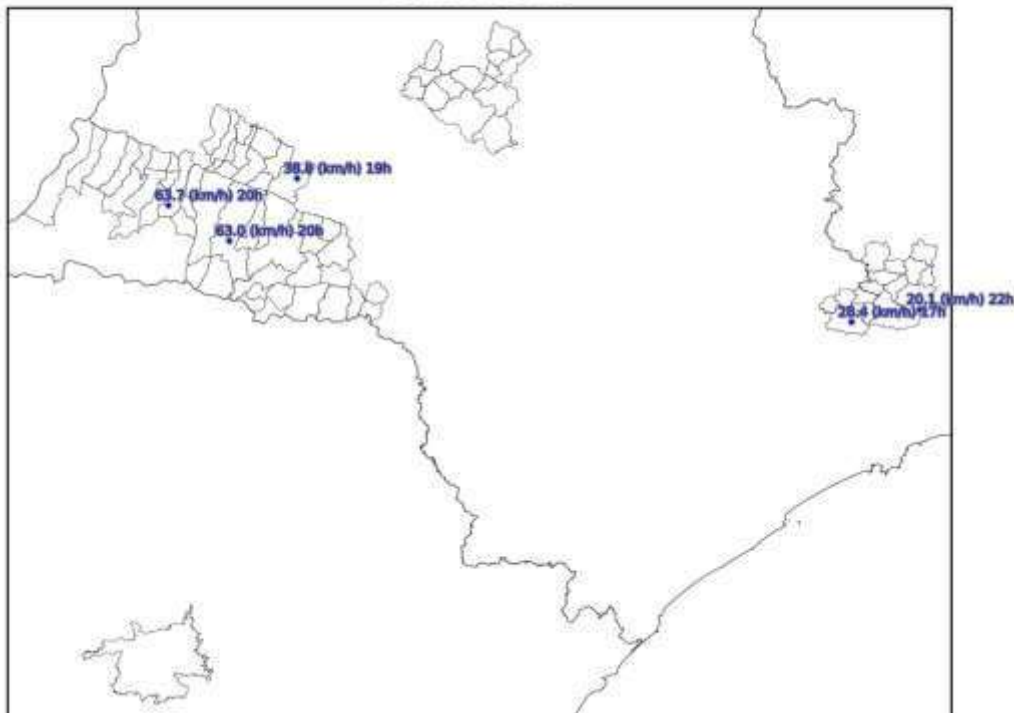

(c)

Mapa de Rajada Máxima
2022-10-30

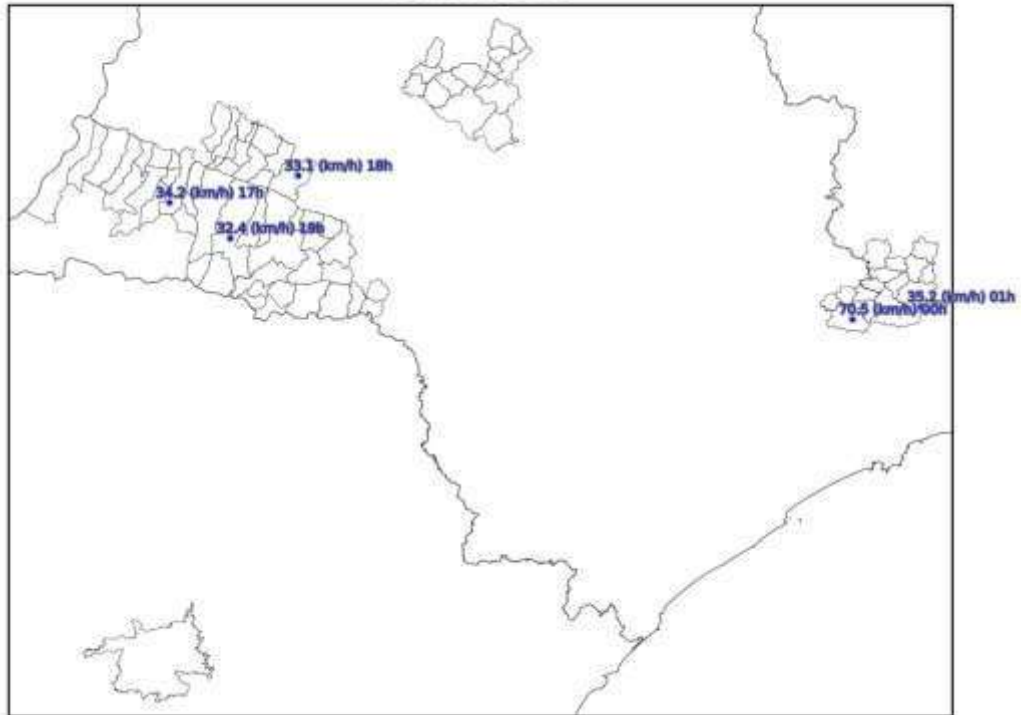

(d)

Mapa de Rajada Máxima
2022-10-31

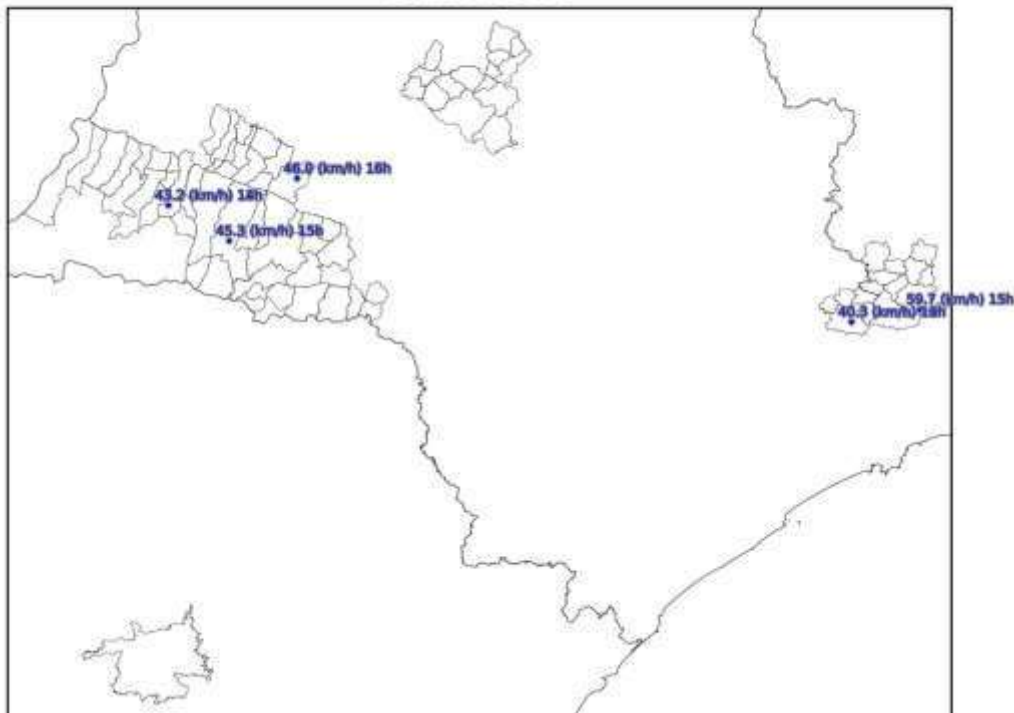

(e)

Mapa de Rajada Máxima
2022-11-01

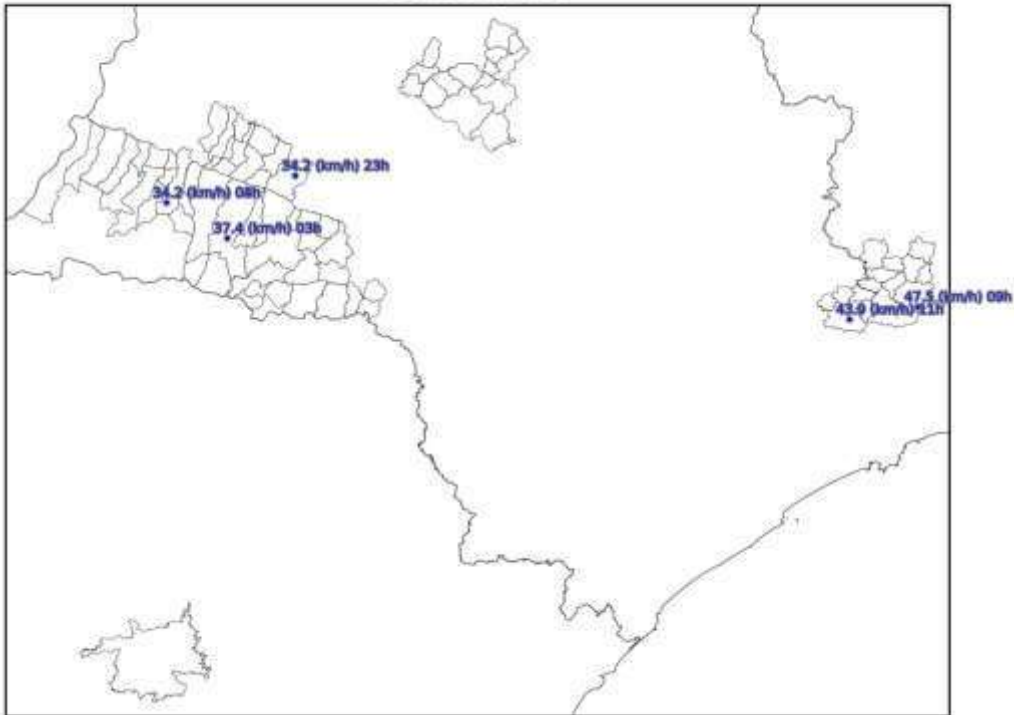

(f)

Mapa de Rajada Máxima
2022-11-01

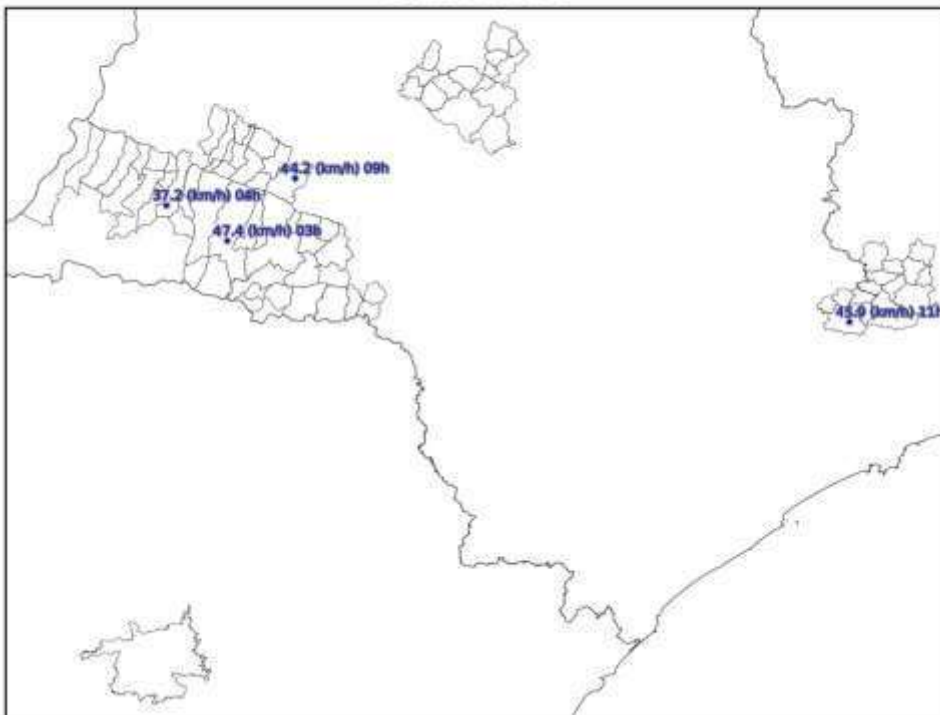

(g)

Mapa de Rajada Máxima
2022-11-01

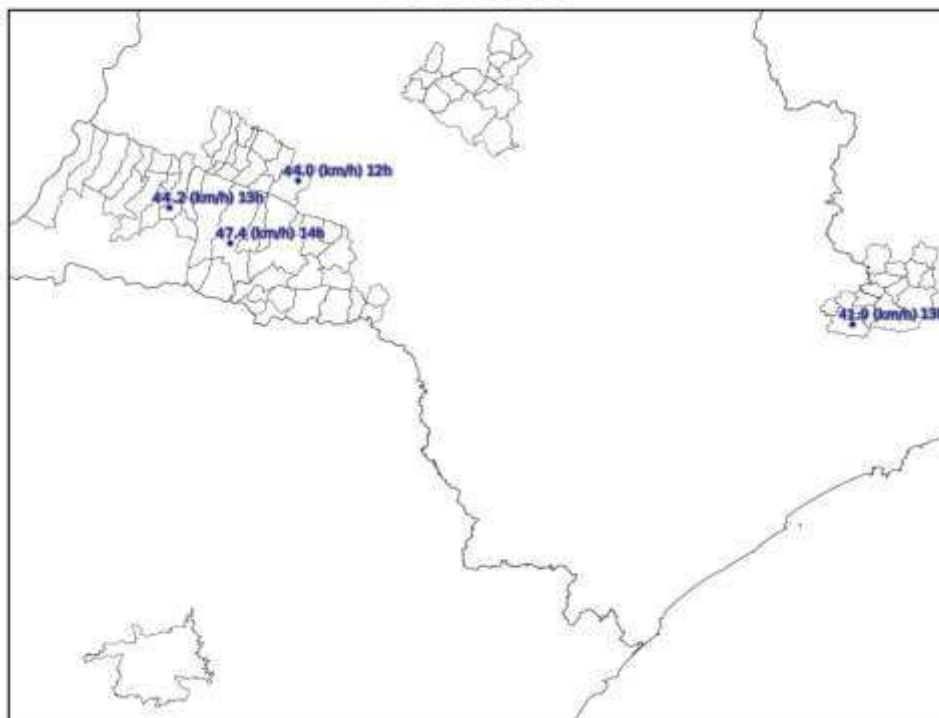

(h)

Figura 4 – Mapa de máximas rajadas (com horários em UT) para os dias: (a) 27/10; (b) 28/10; (c) 29/10; (d) 30/10; (e) 31/10; (f) 01/11; (g) 02/11; e (h) 03/11.

Os dados de precipitação mostrados na Figura 3 para os diversos dias indicam chuvas fortes (até 70 mm) atingindo quase toda a região. As descargas ocorreram em quase toda a região. O sistema foi acompanhado de ventos de até 71 km/h.

3. CLASSIFICAÇÃO COBRADE

De modo a verificar se as condições atmosféricas associadas ao evento se enquadram em uma situação de emergência em conformidade com disposto no Anexo I da Instrução Normativa nº 01, de 24 de agosto de 2012 do Ministério da Integração Nacional referente à **Codificação Brasileira de Desastres – COBRADE** deve-se procurar descrever o evento como fazendo parte de um ou mais Subtipos preconizados como uma Interrupção em Situação de Emergência pela COBRADE e demonstrar sua intensidade condizente com uma situação de emergência conforme descrito na Instrução Normativa. A COBRADE divide os desastres naturais em cinco Grupos, treze Subgrupos, vinte e quatro Tipos e vinte e três Subtipos. Dentro desta classificação e no contexto deste relatório, encontra-se o Grupo Desastres Meteorológicos que em seu item 1.3.1.2 contempla o Subgrupo Sistemas de Grande Escala/Escala Regional acompanhado de grande ocorrência de descargas e fortes ventos.

O enquadramento leva em conta as pesquisas realizadas pelo Grupo de Eletricidade Atmosférica (ELAT) do Instituto Nacional de Pesquisas Espaciais (INPE), pela National

Weather Service (National Weather Service, 2015), bem como escalas de precipitação e de ventos (Vulnerabilidades das Megacidades Brasileiras às Mudanças Climáticas, 2013; Byers, 1944).

A partir dos dados de satélite, rede de detecção de descargas atmosféricas BrasilDAT Dataset (Pinto and Pinto, 2018) e dados de estações meteorológicas, as seguintes observações foram obtidas:

1. As imagens de satélite mostram o topo da tempestade atingindo a altura de 1516 km, equivalente a uma altura da tropopausa, que corresponde à máxima extensão vertical que uma tempestade pode atingir nesta região. Sabe-se que quanto mais alto a altura do topo da tempestade mais severa ela tende a ser.
2. Foram registrados ventos de até 71 km/h em Presidente Prudente e diversos municípios do estado no período. Com base na Escala de Beaufort, que classifica a intensidade dos ventos tendo em conta a sua velocidade, estes valores são considerados vento muito forte, capaz de derrubar árvores sobre a rede elétrica.
3. As chuvas acumuladas durante o período da tempestade foram fortes em grande parte do estado, atingindo 70 mm.
4. A atividade elétrica da tempestade foi muito alta. Durante o evento foram registradas 45.573 descargas para o solo na área de concessão da Energisa – SS, valor considerado muito elevado.
5. O Índice de severidade da tempestade em termos de sua atividade elétrica total, envolvendo tanto as descargas para o solo como as descargas dentro da tempestade atingiu o valor máximo igual a 5 (a escala de severidade vai de 1 a 5) correspondente a tempestade severa.

4. EVIDÊNCIAS ENCONTRADAS NA MÍDIA

Foram encontradas evidências na mídia de tempestades em diferentes locais do estado, conforme mostrado na Figura 5.



Figura 5 – Evidências de tempestades no período [4].

5. CONCLUSÃO

Os dados e informações constantes neste relatório demonstram claramente a ocorrência de um evento atípico com ventos fortes, atividade de descargas muito elevada e com chuvas fortes. Os detalhes do evento são mostrados na Tabela 1 a seguir.

Tabela 1 – Detalhes do Evento de 27/10/2022 a 03/11/2022.

Descrição	Banda de nebulosidade convectiva provocando muitas descargas, chuvas fortes e ventos fortes.
Código COBRADE	1.3.1.2 (Sistemas de Grande Escala/Escala Regional)
Hora do Início do Evento	11:00 UT do dia 27/10/22
Hora do Fim do Evento	19:00 UT do dia 03/11/22
Abrangência	Todos municípios.

6. REFERÊNCIAS

- [1] Byers, H. R., General Meteorology, 83–85, 1944.
- [2] National Weather Service, Governo dos Estados Unidos. Disponível em: <<http://www.weather.gov>>. Acesso em: 08/05/2016.
- [3] Pinto Jr., O., Pinto, I.R.C.A., BrasilDAT Dataset: combining data from different lightning locating systems to obtain more precise lightning information, 25th Proceedings of the International Lightning Detection Conference (ILDC), Florida, US, March 2018.
- [4] G1. Disponível em: <https://g1.globo.com/sp/presidente-prudente-regiao/noticia/2022/10/29/ventaniaprovoca-estragos-em-pontos-de-presidente-prudente-na-tarde-deste-sabado.ghtml>

7. RESPONSABILIDADES

Este relatório foi elaborado sobre a responsabilidade técnica do Dr. Osmar Pinto Junior, pesquisador sênior e coordenador do Grupo de Eletricidade Atmosférica (ELAT) do Instituto Nacional de Pesquisas Espaciais (INPE).



Dr. Osmar Pinto Junior
Consultor Técnico

8. ANEXO III – DIAGRAMAS UNIFILARES DAS ÁREAS AFETADAS

REGIONAL OESTE
 DIAGRAMA ELÉTRICO GEOGRÁFICO

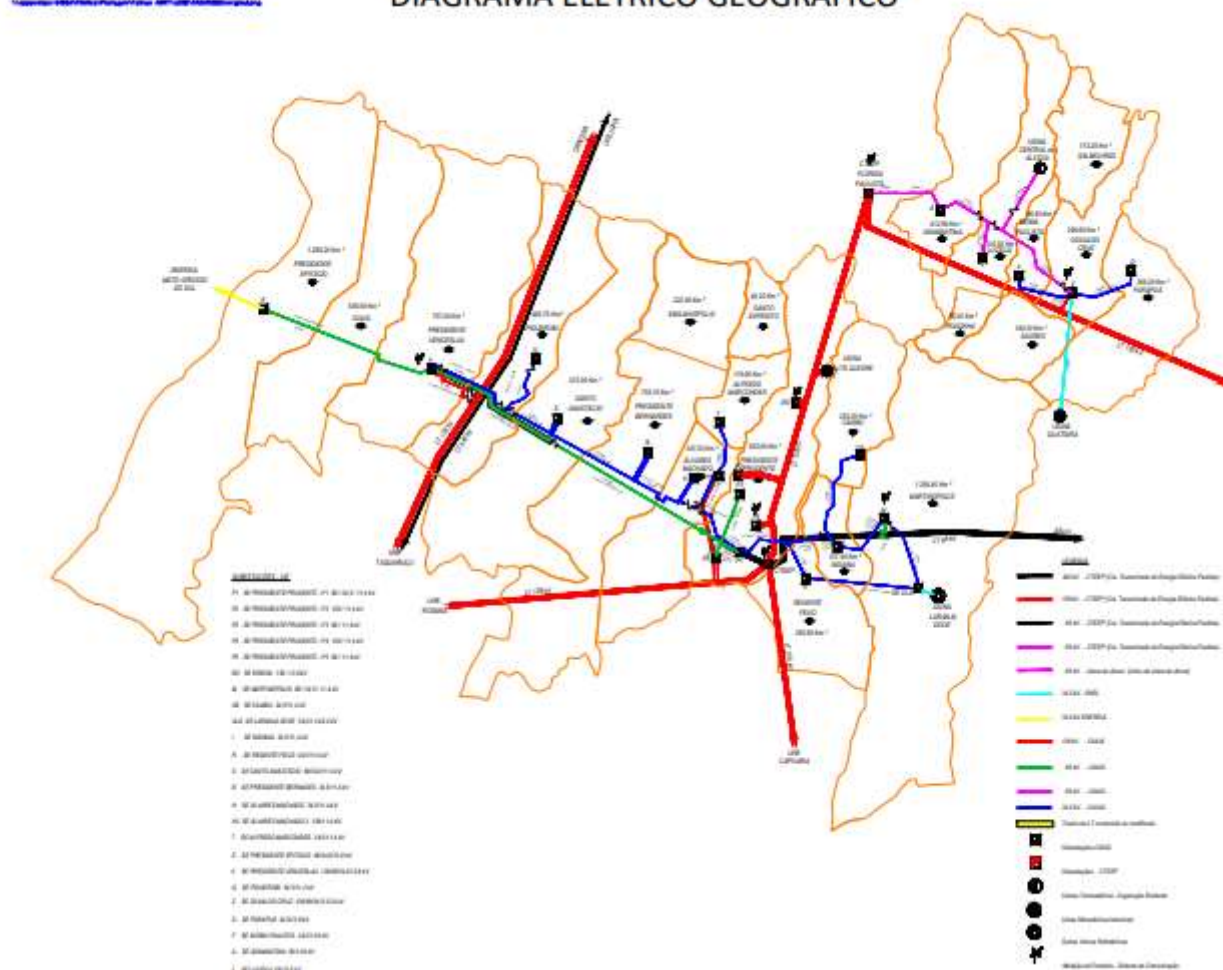

REGIONAL LESTE
DIAGRAMA ELÉTRICO GEOGRÁFICO

V:\app\2022-0466\Fabrica/Portugal/Fabrica_ABT\4.002-00222\energisa\Mapa

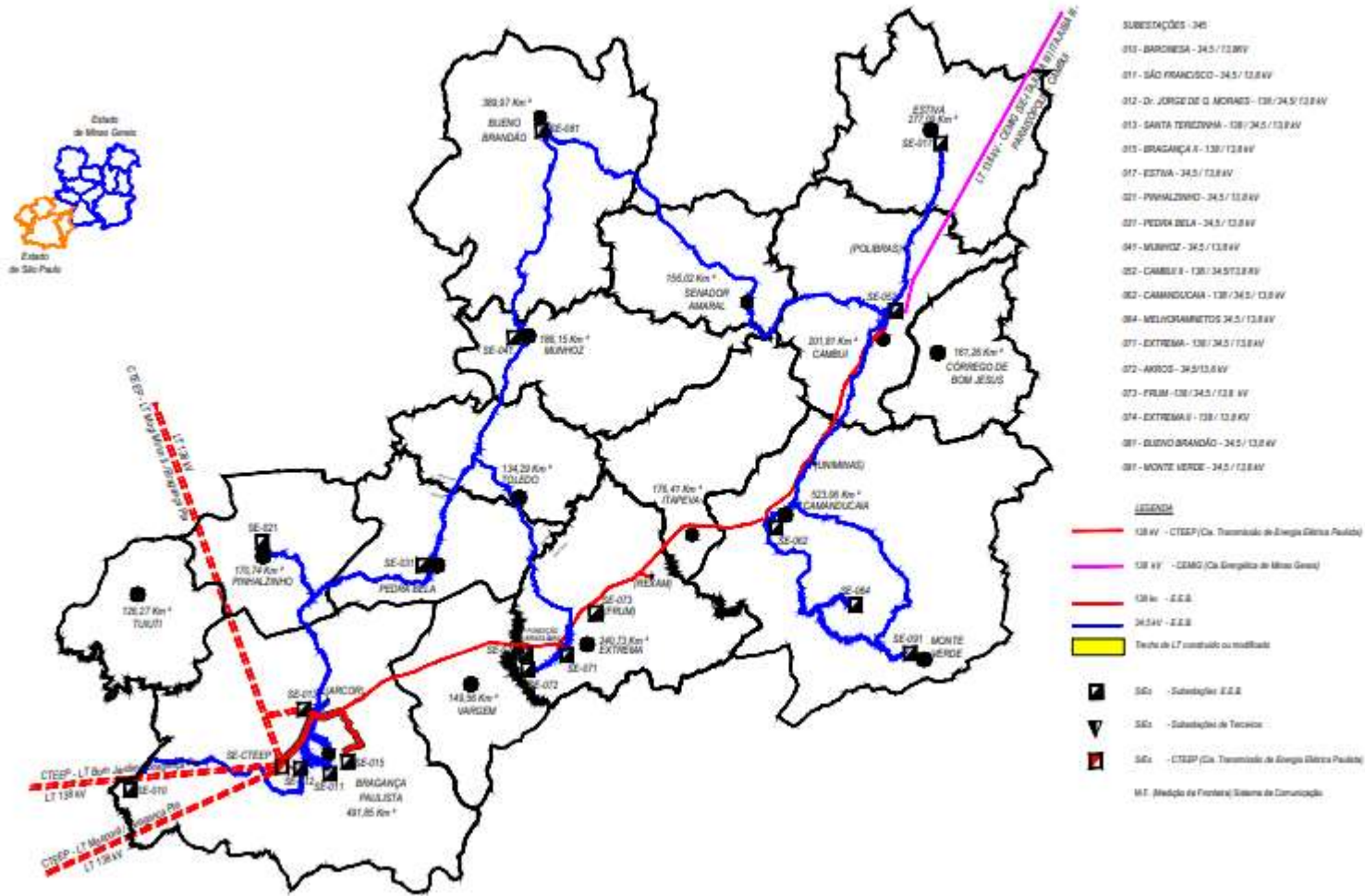

REGIONAL NORTE
DIAGRAMA ELÉTRICO GEOGRÁFICO

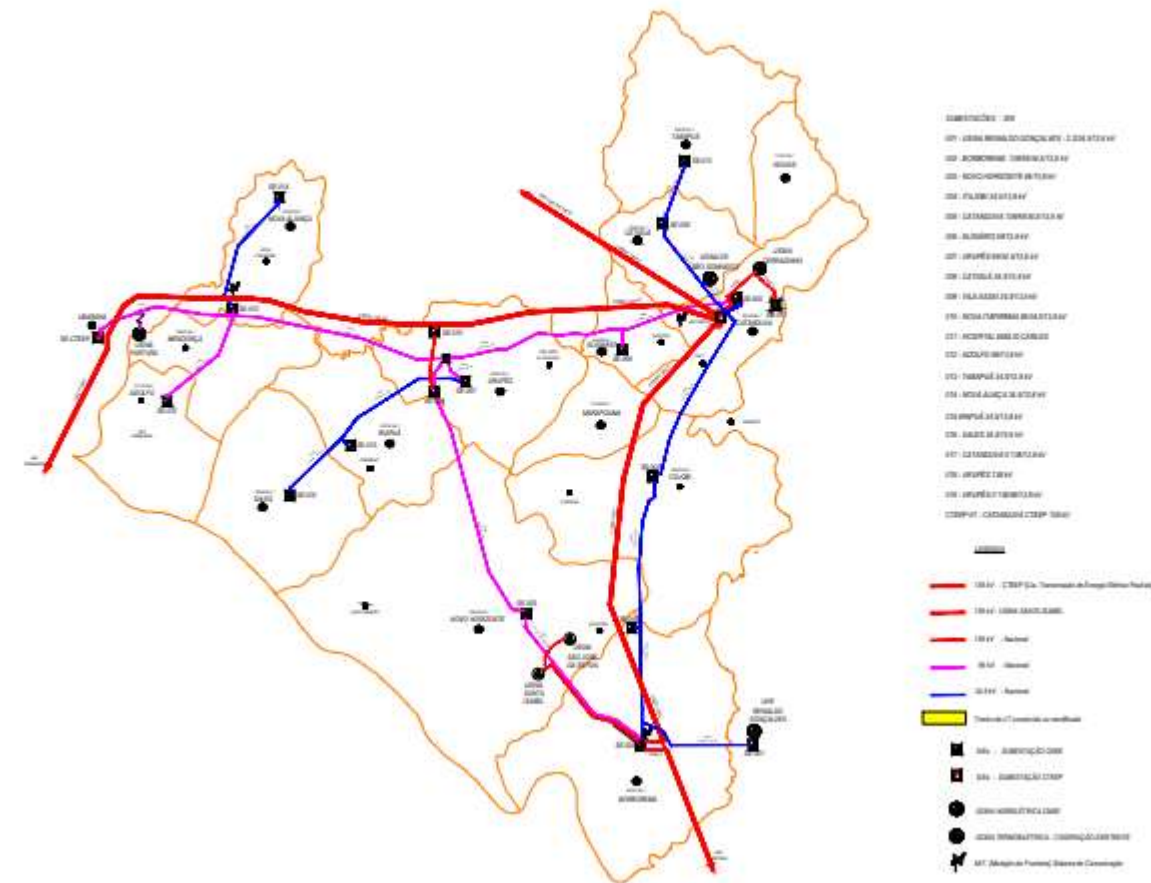

DIAGRAMA GEOGRÁFICO REGIONAL SUL

