



RELATÓRIO DE INTERRUPÇÃO EM SITUAÇÃO DE EMERGÊNCIA (ISE)

ENERGISA MATO GROSSO- EMT

Código do Relatório: ISE EMT 102017

Referência: Outubro/2017

Relatório de Interrupção em Situação de Emergência - ISE	Código Único do Relatório	Competência
QUEDA DAS TORRES DA LD 138 KV CANARANA - QUERÊNCIA	ISE EMT 102017	OUT/2017

INDICE

1.	INTRODUÇÃO	6
2.	OBJETIVO	6
3.	FUNDAMENTAÇÃO REGULATÓRIA	7
4.	DESCRIÇÃO DO EVENTO	9
5.	RELAÇÃO DOS MUNICÍPIOS AFETADOS PELA QUEDA DAS TORRES	10
6.	MAPA GEOELÉTRICO DA CONCESSÃO DA EMT	11
7.	MAPA GEOELÉTRICO DA REGIÃO AFETADA	12
8.	RESUMO DO DOCUMENTO PARA EXPURGO	13
9.	IMPACTO DOS EVENTOS E EXTENSÃO DOS DANOS	14
10.	CARACTERÍSTICAS DA LDAT 138KV CANARANA – QUERÊNCIA	14
11.	CRONOLOGIA DOS EVENTOS	15
11.2.	TRAÇADO DA LINHA	16
11.3.	LOCALIZAÇÃO DO DEFEITO	16
11.4.	EQUIPES ENVOLVIDAS NA OCORRÊNCIA	17
11.5.	REGISTRO FOTOGRÁFICO NO MOMENTO DAS AÇÕES	17
11.6.	ANÁLISE DA DURAÇÃO DA INTERRUPÇÃO	20
12.	EVIDÊNCIAS	22
12.1.	JORNAL GAZETA – 15 CIDADES FICAM 22H SEM ENERGIA ELÉTRICA – 12/10/2017	22
12.2.	G1 MT – VENTANIA DERRUBA 5 TORRES E 7 POSTES E 15 CIDADES FICAM SEM ENERGIA ELÉTRICA EM MATO GROSSO – 11/10/2017	23
12.3.	FOLHA MAX – VENTANIA DERRUBA 5 TORRES E 7 POSTES E 15 CIDADES FICAM SEM ENERGIA ELÉTRICA EM MATO GROSSO – 11/10/2017	24

Relatório de Interrupção em Situação de Emergência - ISE	Código Único do Relatório	Competência
QUEDA DAS TORRES DA LD 138 KV CANARANA - QUERÊNCIA	ISE EMT 102017	OUT/2017

12.4. NATIVA NEWS – VENTANIA DERRUBA 5 TORRES E 7 POSTES E 15 CIDADES FICAM SEM ENERGIA ELÉTRICA EM MATO GROSSO – 11/10/2017.....	25
12.5. NOTÍCIA DOS MUNICÍPIOS – VENTANIA DERRUBA 5 TORRES E 7 POSTES E 15 CIDADES FICAM SEM ENERGIA ELÉTRICA EM MATO GROSSO – 11/10/2017.....	26
12.6. ELDORADO FM – VENTANIA DERRUBA 5 TORRES E 7 POSTES E 15 CIDADES FICAM SEM ENERGIA ELÉTRICA EM MATO GROSSO – 11/10/2017.....	27
12.7. MUVUCA POPULAR – VENTANIA DERRUBA TORRES E 15 CIDADES FICAM SEM ENERGIA EM MATO GROSSO – 10/10/2017.....	28
12.8. GAZETA MT – VENTANIA DERRUBA TORRES E 15 CIDADES FICAM SEM ENERGIA ELÉTRICA EM MT – 10/10/2017.....	29
12.9. ÁGUA BOA NEWS – VENTANIA DERRUBA 5 TORRES E 7 POSTES E 15 CIDADES FICAM SEM ENERGIA ELÉTRICA EM MATO GROSSO– 11/10/2017.....	30
12.10. MT ESPORTE – VENTANIA DERRUBA 5 TORRES E 7 POSTES E 15 CIDADES FICAM SEM ENERGIA ELÉTRICA EM MATO GROSSO– 11/10/2017.....	31
12.11. EXPRESSO MT – VENTANIA DERRUBA 5 TORRES E 7 POSTES E 15 CIDADES FICAM SEM ENERGIA ELÉTRICA EM MATO GROSSO– 11/10/2017.....	32
12.12. REPÓRTER DO ARAGUAIA – VENTANIA DERRUBA 5 TORRES E 7 POSTES E 15 CIDADES FICAM SEM ENERGIA ELÉTRICA EM MATO GROSSO– 11/10/2017.....	33
12.13. GC NOTÍCIAS – VENTANIA DERRUBA 5 TORRES E 7 POSTES E 15 CIDADES FICAM SEM ENERGIA ELÉTRICA EM MATO GROSSO– 11/10/2017.....	34
12.14. RÁDIO PQP – VENTANIA DERRUBA 5 TORRES E 7 POSTES E 15 CIDADES FICAM SEM ENERGIA ELÉTRICA EM MATO GROSSO– 11/10/2017.....	35
12.15. OLHAR CIDADE – VENTANIA DERRUBA 5 TORRES E 7 POSTES E 15 CIDADES FICAM SEM ENERGIA NA REGIÃO DO ARAGUAIA – 11/10/2017.....	36
12.16. NORTÃO NOTÍCIAS – VENTANIA DERRUBA 5 TORRES E 15 CIDADES FICAM SEM ENERGIA ELÉTRICA EM MT – 11/10/2017.....	37
12.17. SEMANA 7 – VENTANIA DERRUBA 5 TORRES E 7POSTES E 15 CIDADES FICAM SEM ENERGIA NO ARAGUAIA – 11/10/2017.....	38

Relatório de Interrupção em Situação de Emergência - ISE	Código Único do Relatório	Competência
QUEDA DAS TORRES DA LD 138 KV CANARANA - QUERÊNCIA	ISE EMT 102017	OUT/2017

12.18.	NOSSA RÁDIO HORIZONTALINA – VENTANIA DERRUBA 5 TORRES E 7POSTES E 15 CIDADES FICAM SEM ENERGIA ELÉTRICA EM MATO GROSSO – 11/10/2017.	39
12.19.	MT AGORA – VENTANIA DERRUBA 5 TORRES E 7POSTES E 15 CIDADES FICAM SEM ENERGIA ELÉTRICA EM MATO GROSSO – 11/10/2017.	40
12.20.	COLÍDER NEWS – VENTANIA DERRUBA 5 TORRES E 7POSTES E 15 CIDADES FICAM SEM ENERGIA ELÉTRICA EM MATO GROSSO – 11/10/2017.	41
12.21.	ACORDA BRASIL – VENTANIA DERRUBA 5 TORRES E 7POSTES E 15 CIDADES FICAM SEM ENERGIA ELÉTRICA EM MATO GROSSO – 11/10/2017.	42
12.22.	RORAIMA MUSIC – VENTANIA DERRUBA 5 TORRES E 7POSTES E 15 CIDADES FICAM SEM ENERGIA ELÉTRICA EM MATO GROSSO – 11/10/2017.	43
12.23.	JORNAL A PALAVRA MT – VENTANIA DERRUBA 5 TORRES E 7POSTES E 15 CIDADES FICAM SEM ENERGIA ELÉTRICA EM MATO GROSSO – 11/10/2017.	44
12.24.	MT DESTAQUE– VENTANIA DERRUBA 5 TORRES E 7POSTES E 15 CIDADES FICAM SEM ENERGIA ELÉTRICA EM MATO GROSSO – 11/10/2017.	45
12.25.	ALTA NOTÍCIAS – VENTANIA DERRUBA 5 TORRES E 7POSTES E 15 CIDADES FICAM SEM ENERGIA ELÉTRICA EM MATO GROSSO – 11/10/2017.	46
12.26.	ESPORTES E NOTÍCIAS – VENTO DERRUBA 5 TORRES DE ENERGIA ELÉTRICA EM MATO GROSSO – 11/10/2017.	47
12.27.	TANGARÁ ONLINE – VENTANIA DERRUBA 5 TORRES E 7 POSTES E 15 CIDADES FICAM SEM ENERGIA ELÉTRICA EM MATO GROSSO – 11/10/2017.	48
12.28.	PAUTA EXTRA – VENTANIA DERRUBA 5 TORRES E 7 POSTES E 15 CIDADES FICAM SEM ENERGIA ELÉTRICA EM MATO GROSSO – 11/10/2017.	49
12.29.	A FOLHA DO MÉDIO NORTE – VENTANIA DERRUBA 5 TORRES E 7 POSTES E 15 CIDADES FICAM SEM ENERGIA ELÉTRICA EM MATO GROSSO – 11/10/2017.	50
12.30.	PORTAL SORRISO MT – VENTANIA DERRUBA 5 TORRES E 7 POSTES; 15 CIDADES FICAM SEM ENERGIA – 11/10/2017.	51
12.31.	O MELHOR DA NOTÍCIA – VENTANIA DERRUBA 5 TORRES E 7 POSTES E 15 CIDADES FICAM SEM ENERGIA ELÉTRICA EM MATO GROSSO – 11/10/2017.	52

Relatório de Interrupção em Situação de Emergência - ISE	Código Único do Relatório	Competência
QUEDA DAS TORRES DA LD 138 KV CANARANA - QUERÊNCIA	ISE EMT 102017	OUT/2017

12.32.	BLOG ELENA APARECIDA – VENTANIA DERRUBA 5 TORRES E 7 POSTES E 15 CIDADES FICAM SEM ENERGIA ELÉTRICA EM MATO GROSSO – 11/10/2017.....	53
12.33.	METRO NOTÍCIAS – VENTANIA DERRUBA 5 TORRES E 7 POSTES E 15 CIDADES FICAM SEM ENERGIA ELÉTRICA EM MATO GROSSO – 11/10/2017.....	54
12.34.	CENTRO OESTE NEWS – VENTANIA DERRUBA 5 TORRES E 7 POSTES E 15 CIDADES FICAM SEM ENERGIA ELÉTRICA EM MATO GROSSO – 11/10/2017.....	55
12.35.	PRIMEIRA MÃO MT – VENTANIA DERRUBA 5 TORRES E 7 POSTES E 15 CIDADES FICAM SEM ENERGIA – 11/10/2017.....	56
12.36.	MT EM FOCO – VENTANIA DEIXA CIDADES SEM ENERGIA ELÉTRICA EM MATO GROSSO – 13/10/2017.....	57
12.37.	AGRONOVAS – VENTANIA CAUSA ESTRAGOS NO MATO GROSSO – 11/10/2017.	58
12.38.	CENÁRIO MT – VENTANIA DEIXA 15 CIDADES DE MATO GROSSO SEM ENERGIA – 11/10/2017.	59
13.	ANEXO I – LAUDO TÉCNICO POR RESPONSÁVEL TÉCNICO INPE.....	60

Relatório de Interrupção em Situação de Emergência - ISE	Código Único do Relatório	Competência
QUEDA DAS TORRES DA LD 138 KV CANARANA - QUERÊNCIA	ISE EMT 102017	OUT/2017

1. INTRODUÇÃO

Com base nos requisitos regulatórios vigentes, no dia 01/01/2017 entrou em vigor a revisão 8 do Módulo 8 do PRODIST, que, dentre outros pontos, trata dos procedimentos para a classificação e comprovação de Interrupções em Situação de Emergência.

Em cumprimento aos itens 5.6.2.9 e 5.12.1, que constam na Seção 8.2 do Módulo 8 do PRODIST, apresenta-se o Relatório de Interrupção em Situação de Emergência-ISE da Energisa Mato Grosso.

Diante disso, o Relatório de Interrupção em Situação de Emergência (ISE EMT 102017) apresenta os detalhes de evento registrado na área de concessão da Energisa Mato Grosso (EMT).

Como premissa para detalhamento dos fatos, tomou-se como referência o horário oficial local em Cuiabá - MT, sede da concessionária, correspondente ao Fuso GMT-4h (Greenwich Mean Time -4 horas).

2. OBJETIVO

De modo geral, o presente documento tem como objetivo geral descrever detalhadamente o evento de interrupção registrado na área de concessão da Energisa Mato Grosso, iniciado às 16h:55min (horário local) do dia 10/10/2017, oriundo do desligamento automático da Linha de Distribuição em Alta Tensão (LDAT - 138kV) Canarana - Querência, que culminou na interrupção do fornecimento de energia elétrica das unidades consumidoras de 15 cidades do Mato Grosso.

Com isso, este relatório materializa evidências que caracterizam o enquadramento do evento de descontinuidade no fornecimento de energia elétrica da concessão EMT como “Interrupção em Situação de Emergência”.

Relatório de Interrupção em Situação de Emergência - ISE	Código Único do Relatório	Competência
QUEDA DAS TORRES DA LD 138 KV CANARANA - QUERÊNCIA	ISE EMT 102017	OUT/2017

3. FUNDAMENTAÇÃO REGULATÓRIA

Conforme previsto no Módulo 8 dos Procedimentos de Distribuição de Energia Elétrica no Sistema Elétrico Nacional (Prodist), Seção 8.2, em seu subitem 5.6.2.2 transcrito adiante, a Agência Nacional de Energia Elétrica (ANEEL) estabelece exceções (expurgos) aplicadas na apuração dos indicadores Coletivos de Continuidade (DEC/FEC):

“5.6.2.2. Na apuração dos indicadores DEC e FEC devem ser consideradas todas as interrupções, admitidas apenas as seguintes exceções:

i. Falha nas instalações da unidade consumidora que não provoque interrupção em instalações de terceiros;

ii. Interrupção decorrente de obras de interesse exclusivo do consumidor e que afete somente a unidade consumidora do mesmo;

iii. Interrupção em Situação de Emergência;

iv. Suspensão por inadimplemento do consumidor ou por deficiência técnica e/ou de segurança das instalações da unidade consumidora que não provoque interrupção em instalações de terceiros, previstas em regulamentação;

v. Vinculadas a programas de racionamento instituídos pela União;

vi. Ocorridas em Dia Crítico;

vii. Oriundas de atuação de Esquema Regional de Alívio de Carga estabelecido pelo ONS.”

De modo complementar, tais exceções também são aplicadas nos Indicadores Individuais de Continuidade (DIC/FIC/DMIC/DICRI), conforme exposto nos Subitem 5.6.3.1, 5.6.3.2 e 5.6.3.3 do Módulo 8 do Prodist:

Relatório de Interrupção em Situação de Emergência - ISE	Código Único do Relatório	Competência
QUEDA DAS TORRES DA LD 138 KV CANARANA - QUERÊNCIA	ISE EMT 102017	OUT/2017

“5.6.3.1. Na apuração dos indicadores DIC e FIC não serão consideradas as interrupções previstas no item 5.6.2.2.

5.6.3.2. Na apuração do indicador DMIC, além das interrupções referidas no item 5.6.2.2. também não deverão ser consideradas aquelas oriundas de desligamentos programados [...].

5.6.3.3 Na apuração do indicador DICRI não serão consideradas as interrupções previstas no item 5.6.2.2, com exceção do inciso vi.”

Sobre este contexto, destaca-se que a definição do conceito “Interrupção em Situação de Emergência” - tipificação de expurgo exposto na alínea iii. d subitem 5.6.2.2 - é apresentada no Módulo 1 do Prodist como:

“2.222. Interrupção em Situação de Emergência:

Interrupção originada no sistema de distribuição, resultante de Evento que comprovadamente impossibilite a atuação imediata da distribuidora e que não tenha sido provocada ou agravada por esta e que seja:

i. Decorrentes de Evento associado a Decreto de Declaração de Situação de Emergência ou Estado de Calamidade Pública emitido por órgão competente; ou

ii. Decorrentes de Evento cuja soma do CHI das interrupções ocorridas no sistema de distribuição seja superior ao calculado conforme a equação a seguir:

$$2.612 \cdot N^{0,35}$$

Onde: N - número de unidades consumidoras faturadas e atendidas em BT ou MT do mês de outubro do ano anterior ao período de apuração.”.

Relatório de Interrupção em Situação de Emergência - ISE	Código Único do Relatório	Competência
QUEDA DAS TORRES DA LD 138 KV CANARANA - QUERÊNCIA	ISE EMT 102017	OUT/2017

Com isso, depreende-se que o conceito de Interrupção em Situação de Emergência foi concebido pelo órgão regulador para tipificar eventos excepcionais e de alta severidade. Assim, a caracterização do expurgo de um determinado evento gerador de interrupção neste escopo, estará condicionada, primariamente, ao cumprimento do especificado no trecho: “[...] Interrupção originada no sistema de distribuição, resultante de Evento que comprovadamente impossibilite a atuação imediata da distribuidora e que não tenha sido provocada ou agravada por esta[...].”

De modo complementar, deve-se ainda atender a alínea “i” - relacionada a emissão de Decreto de Situação de Emergência / Estado de Calamidade - ou a alínea “ii” - relacionada a cálculo objetivo do CHI (Cliente x Horas Interrompidas), representativo direto da magnitude do evento.

4. DESCRIÇÃO DO EVENTO

Na data de 10 de outubro de 2017 (terça-feira) uma ocorrência com fortes ventos derrubou cinco torres de distribuição na região de Canarana, a 838 km de Cuiabá, as torres fazem parte da Linha de Distribuição de Alta Tensão de 138kV Canarana - Querência do Norte. Tal ocorrência afetou 15 cidades de Mato Grosso, que ficaram sem energia elétrica. As cidades afetadas foram: Alto da Boa Vista, Bom Jesus do Araguaia, Canabrava do Norte, Confresa, Luciara, Novo Santo Antônio, Porto Alegre do Norte, Querência, Ribeirão Cascalheira, Santa Cruz do Xingu, Santa Terezinha, São Félix do Araguaia, São José do Xingu, Serra Nova Dourada e Vila Rica.

Relatório de Interrupção em Situação de Emergência - ISE	Código Único do Relatório	Competência
QUEDA DAS TORRES DA LD 138 KV CANARANA - QUERÊNCIA	ISE EMT 102017	OUT/2017

5. RELAÇÃO DOS MUNICÍPIOS AFETADOS PELA QUEDA DAS TORRES

Logo abaixo, é possível identificar a relação dos municípios afetados pelo evento.

Municípios	
Alto da Boa Vista	Ribeirão Cascalheira
Bom Jesus do Araguaia	Santa Cruz do Xingu
Canabrava do Norte	Santa Terezinha
Confresa	São Félix do Araguaia
Luciara	São José do Xingu
Novo Santo Antônio	Serra Nova Dourada
Porto Alegre do Norte	Vila Rica
Querência	

Quadro 1 - Resumo dos Municípios Atingidos

Fonte: Elaboração do autor

Relatório de Interrupção em Situação de Emergência - ISE	Código Único do Relatório	Competência
QUEDA DAS TORRES DA LD 138 KV CANARANA - QUERÊNCIA	ISE EMT 102017	OUT/2017

6. MAPA GEOELÉTRICO DA CONCESSÃO DA EMT



Figura 1 - Mapa Geométrico da concessão da EMT

Fonte: Elaboração do autor

Relatório de Interrupção em Situação de Emergência - ISE	Código Único do Relatório	Competência
QUEDA DAS TORRES DA LD 138 KV CANARANA - QUERÊNCIA	ISE EMT 102017	OUT/2017

8. RESUMO DO DOCUMENTO PARA EXPURGO

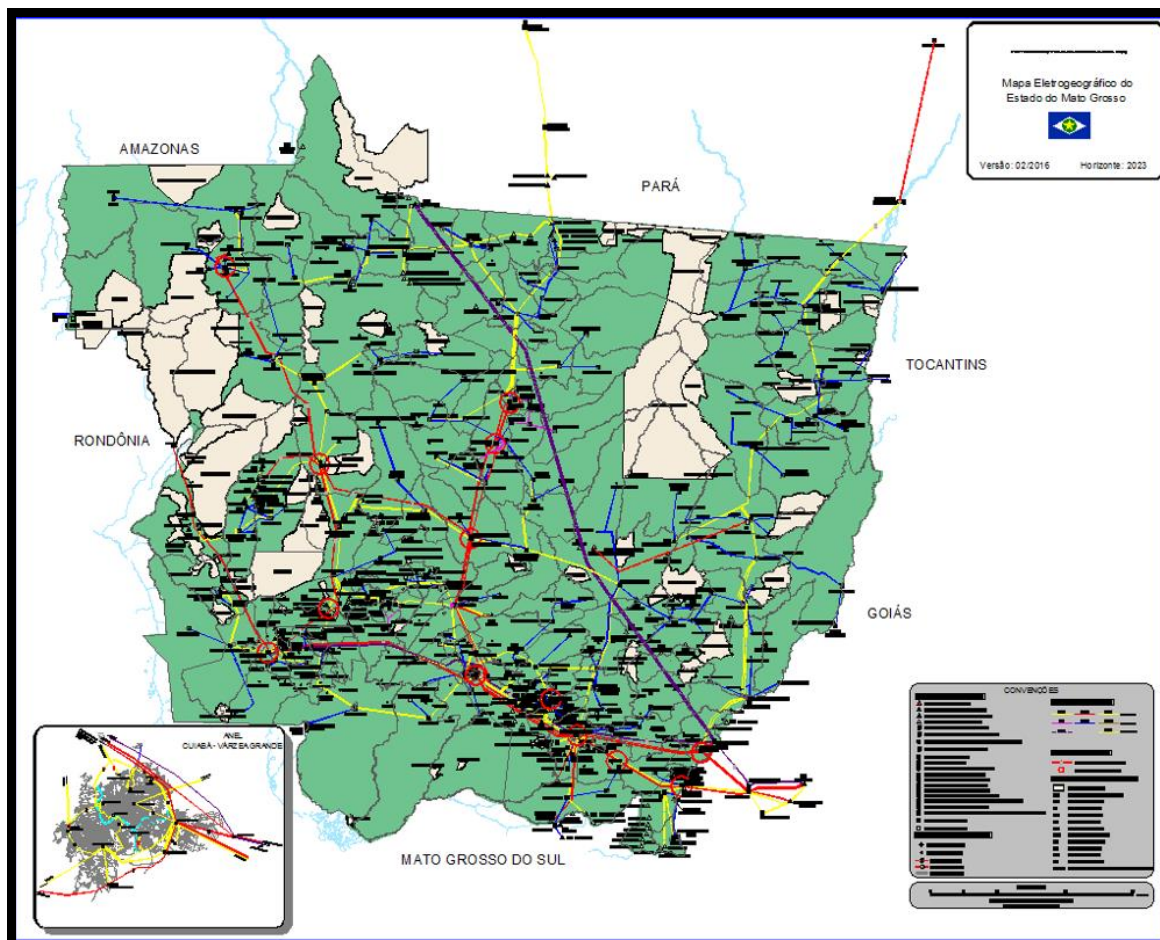
A seguir, no Quadro 2, é apresentado o resumo da ocorrência que atingiu os municípios citados no Quadro 1.

Documento	Resumo	Código COBRADE
Laudo referente à queda de torres da LD 138 kV Canarana – Querência no estado do Mato Grosso no dia 10/10/2017	Evento que ocorreu no dia 10 de outubro de 2017 relativo à queda de cinco torres da LD 138 kV Canarana - Querência, na área de atuação da Energisa Mato Grosso, causado por tempestade com forte deslocamento de massa de ar. Acesso laudo	1.3.2.1.5

Quadro 2 - Resumo do Evento e Documento para Expurgo

Fonte: Elaboração do autor

Como resultado do evento, foram afetadas dezesseis (16) subestações (Quadro 3):

Subestação			
Código	Nome	Código	Nome
209	Alto da Boa Vista	221	Querência
214	Bom Jesus do Araguaia	228	Ribeirão Cascalheira
212	Canabrava do Norte	210	Santa Cruz do Xingu
206	Confresa	241	Santa Terezinha
246	Derivação Luciara	242	São Félix do Araguaia
239	Luciara	207	São José do Xingu
213	Novo Santo Antônio	208	Serra Nova Dourada
211	Porto Alegre do Norte	231	Vila Rica

Quadro 3 - Subestações Afetadas pelo Evento

Fonte: Elaboração do autor

Relatório de Interrupção em Situação de Emergência - ISE	Código Único do Relatório	Competência
QUEDA DAS TORRES DA LD 138 KV CANARANA - QUERÊNCIA	ISE EMT 102017	OUT/2017

9. IMPACTO DOS EVENTOS E EXTENSÃO DOS DANOS

As condições climáticas adversas que permearam a área de concessão da Energisa Mato Grosso resultaram na queda de 5 (cinco) torres do tipo Metálica/Trusspole.

Logo abaixo, é possível identificar as estruturas que foram danificadas, assim como a localização de suas coordenadas geográficas (Latitude e Longitude) de acordo com SIRGAS2000:

- Estrutura 149 - (-13.12834167/-52.21484444);
- Estrutura 150 - (-13.12494167/-52.21416111);
- Estrutura 151 - (-13.12158333/-52.21340556);
- Estrutura 152 - (-13.11815556/-52.21265000);
- Estrutura 153- (-13.11476944/-52.21193333).

Com isso, a impossibilidade de ação imediata das equipes para reestabelecimento do sistema formaliza a interrupção relacionada a este evento, de forma que se tornem elegíveis para classificação como “Interrupções em Situação de Emergência”.

10. CARACTERÍSTICAS DA LDAT 138KV CANARANA - QUERÊNCIA

NOME DA LINHA	LD CANARANA - QUERÊNCIA
EXTENSÃO (KM)	114
TENSÃO (KV)	138
REGIONAL	BARRA DO GARÇAS
TIPO DE ESTRUTURA	TRUSSPOLE - TORRE METÁLICA
ISOLADORES	VIDRO
CONDUTOR	336,4 MCM
ANO DE ENERGIZAÇÃO	2007
NÚMERO DE ESTRUTURAS	282

Relatório de Interrupção em Situação de Emergência - ISE	Código Único do Relatório	Competência
QUEDA DAS TORRES DA LD 138 KV CANARANA - QUERÊNCIA	ISE EMT 102017	OUT/2017

11. CRONOLOGIA DOS EVENTOS

Para compreensão da ocorrência, é possível verificar abaixo a cronologia do evento.

PASSO	AÇÃO	DATA	HORÁRIO
1	ABERTURA AUTOMÁTICA DA LD 138 KV CANARANA / QUERÊNCIA DO NORTE	10/out	16:55
2	AVISO A EQUIPE QUE O DEFEITO ESTARIA PRÓXIMO DA ESTRUTURA 148	10/out	17:05
3	EQUIPE DE BARRA DO GARÇA CHEGA EM CANARANA NO LOCAL DA OCORRÊNCIA	10/out	19:16
5	INÍCIO DO CARREGAMENTO DAS ESTRUTURAS EMERGÊNCIAS E MATERIAIS EM CANARANA E BARRA DO GARÇAS	10/out	21:34
6	SAÍDA DE 02 CAMINHÕES MUNCK E DE 04 ESTRUTURAS DE CANARANA	10/out	22:38
7	SAÍDA DE 04 ESTRUTURAS DE BARRA DO GARÇAS	10/out	22:50
8	ACIONADO CAMINHÃO MUNCK DE BARRA DO GARÇAS	10/out	23:17
9	CHEGADA DO PRIMEIRO CAMINHÃO MUNCK COM 02 ESTRUTURAS EMERGÊNCIAS	10/out	23:48
10	CONCLUÍDO A DESCONEXÃO DE TODOS OS CABOS DAS ESTRUTURAS DANIFICADAS E INICIADO A LIBERAÇÃO DAS BASES	11/out	03:08
11	INÍCIO DO LEVANTAMENTO DA PRIMEIRA ESTRUTURA EMERGENCIAL	11/out	05:59
12	CHEGADA DO CAMINHÃO MUNCK E DA CARRETA COM AS ESTRUTURAS NO LOCAL	11/out	08:14
13	FINALIZADO A MONTAGEM DAS 08 ESTRUTURAS EMERGÊNCIAS E INICIADO A RETIRADA DO ATERRAMENTO PROVISÓRIO	11/out	13:26
14	LINHA ENTREGUE PARA A OPERAÇÃO	11/out	13:34
15	TODAS AS CARGAS NORMALIZADAS	11/out	14:03

Relatório de Interrupção em Situação de Emergência - ISE	Código Único do Relatório	Competência
QUEDA DAS TORRES DA LD 138 KV CANARANA - QUERÊNCIA	ISE EMT 102017	OUT/2017

11.2. TRAÇADO DA LINHA

A imagem abaixo representa o traçado da linha de distribuição de alta tensão de 138 kV que vai da subestação de Canarana até a subestação de Querência.



Figura 3 - Traçado da Linha de Distribuição 138 kV Canarana - Querência

11.3. LOCALIZAÇÃO DO DEFEITO

Na imagem a seguir foi dado um zoom para demonstrar o local do evento.

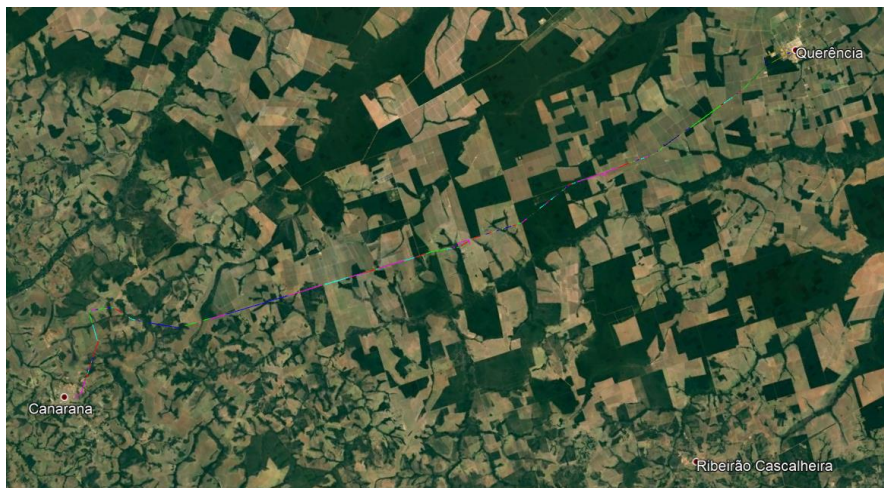

Figura 4 - Marcação do local onde ocorreu o evento da queda das torres

Relatório de Interrupção em Situação de Emergência - ISE	Código Único do Relatório	Competência
QUEDA DAS TORRES DA LD 138 KV CANARANA - QUERÊNCIA	ISE EMT 102017	OUT/2017

11.4. EQUIPES ENVOLVIDAS NA OCORRÊNCIA

Para o tratamento deste evento foram envolvidas um total de 60 (sessenta) pessoas, das quais foram envolvidas 02 (duas) equipes de linha de distribuição, 01 (uma) equipe de subestação de Barra do Garças, 01 (uma) equipe de subestação de Confresa, 01 (um) supervisor de Barra do Garças, 01 (um) supervisor de Confresa, equipes de operação de Canarana, equipes de operação de Água Boa, equipes de manutenção de Barra do Garças e equipes terceirizadas da região de Barra do Garças.

11.5. REGISTRO FOTOGRÁFICO NO MOMENTO DAS AÇÕES

A seguir, é possível verificar a situação do local no momento do atendimento, assim como as ações efetuadas no decorrer das atividades para restabelecimento do sistema.



Foto 01 - Estrutura Danificada



Foto 02 - Estrutura Danificada

Relatório de Interrupção em Situação de Emergência - ISE	Código Único do Relatório	Competência
QUEDA DAS TORRES DA LD 138 KV CANARANA - QUERÊNCIA	ISE EMT 102017	OUT/2017



Foto 03 - Estrutura Danificada



Foto 04 - Estrutura Danificada



Foto 05 - Estrutura Danificada



Foto 06 - Estrutura Danificada



Foto 07 - Equipe em atendimento no local



Foto 08 - Equipe em atendimento no local

Relatório de Interrupção em Situação de Emergência - ISE	Código Único do Relatório	Competência
QUEDA DAS TORRES DA LD 138 KV CANARANA - QUERÊNCIA	ISE EMT 102017	OUT/2017



Foto 09 - Equipe em atendimento no local



Foto 10 - Equipe em atendimento no local



Foto 11 - Equipe em atendimento no local



Foto 12 - Estrutura Tipo Trusspole

Fonte: Elaboração do autor

Relatório de Interrupção em Situação de Emergência - ISE	Código Único do Relatório	Competência
QUEDA DAS TORRES DA LD 138 KV CANARANA - QUERÊNCIA	ISE EMT 102017	OUT/2017

11.6. ANÁLISE DA DURAÇÃO DA INTERRUPÇÃO

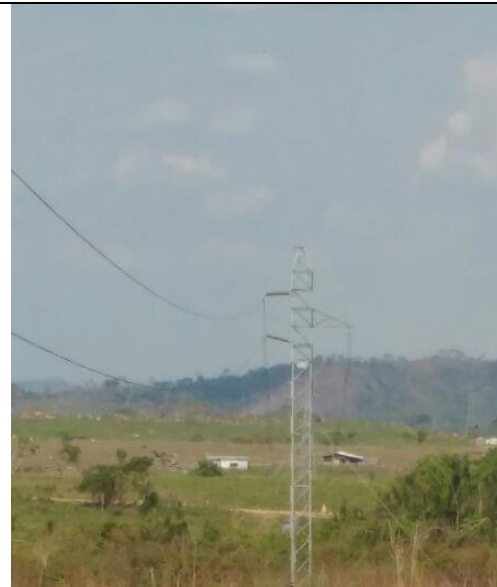
Logo a seguir, é possível verificar um resumo da ocorrência e suas características.

Tabela 1 - Análise da Duração da Interrupção

Documento	Número da Ordem de Serviço	Início da Interrupção	Fim da Interrupção	Duração da Interrupção (Horas)	Consumidores Interrompidos	Quantidade de Interrupção	Consumidor Hora Interrompido (CHI) da Ocorrência	Limite do indicador CHI para 2017
Laudos referentes à queda de torres da LD 138 kV Canarana - Querência no estado do Mato Grosso no dia 10/10/2017	20174591191395	10/10/2017 16:55:00	11/10/2017 14:03:00	21,13 Horas	49.688	01	1.049.907	363.045,49

Fonte: Elaboração do autor

Para a análise da Interrupção em Situação de Emergência, fez-se necessário a análise da interrupção do evento em comparação a equação $2612 \times N^{0,35}$, onde N é o número de unidades consumidoras faturadas e atendidas em BT ou MT no mês de outubro do ano anterior ao período de apuração.

Relatório de Interrupção em Situação de Emergência - ISE	Código Único do Relatório	Competência
QUEDA DAS TORRES DA LD 138 KV CANARANA - QUERÊNCIA	ISE EMT 102017	OUT/2017

Sendo assim, tem-se que:

- Consumidor Hora Interrompido (CHI) $O_{ocorrência} = 49.688 \text{ Consumidores} \times 21,13 \text{ H}$

Consumidor Hora Interrompido (CHI) $O_{ocorrência} = 1.049.907$

- Limite do Indicador CHI $2017 = 2612 \times (\text{Número de UC's faturadas em BT ou MT em outubro de 2016})^{0,35}$

Limite do Indicador CHI $2017 = 2612 \times (1.326.852 \text{ Consumidores})^{0,35}$

Limite do Indicador CHI $2017 = 363.045,49$

Com isso, o Consumidor Hora Interrompido (CHI) da ocorrência é maior que o limite do indicador CHI para 2017:

- Consumidor Hora Interrompido (CHI) $O_{ocorrência} > \text{Limite do Indicador CHI } 2017$

$1.049.907 > 363.045,49$

Para o restabelecimento deste evento foram envolvidas equipes de linha, equipes de subestação, equipes de operação, equipes de manutenção e equipes terceirizadas, sendo que participaram deste evento equipes de Água Boa, Barra do Garças, Canarana e Confresa.

O tempo de total de atendimento do evento foi de 1268 minutos, isto é, desde o seu conhecimento até a sua conclusão.

Relatório de Interrupção em Situação de Emergência - ISE	Código Único do Relatório	Competência
QUEDA DAS TORRES DA LD 138 KV CANARANA - QUERÊNCIA	ISE EMT 102017	OUT/2017

12. EVIDÊNCIAS

12.1. [Jornal Gazeta](#) - 15 cidades ficam 22h sem energia elétrica - 12/10/2017

Vendaval

15 cidades ficam 22h sem energia elétrica

DANTIELLE VENTURINI
Da Redação

Um vendaval registrado no interior de Mato Grosso deixou 15 cidades sem energia elétrica por cerca de 22h. Ao todo 50 mil unidades consumidoras foram afetadas pela ventania que foi registrada na tarde de terça-feira (10), na região de Canarana (823 km a leste de Cuiabá) e derrubou 5 torres de distribuição de alta-tensão e 7 postes de rede de energia.

De acordo com a Energisa, concessionária de energia no Estado, a interrupção ocorreu por volta das 17h de terça e foi restabelecida às 14h de ontem (11). A empresa informou que a rede que passa por Canarana distribui energia para outros 15 municípios. Foram mobilizadas 60 pessoas funcionários, com seis caminhões e três tratores para refazer a rede de distribuição de energia, com o apoio das prefeituras de Querência e Canarana.

Em Vila Rica (1.259 km a nordeste de Cuiabá), os moradores reclamaram da demora no restabelecimento da energia. Muitos comerciantes tiveram prejuízos. "Nós tivemos que fechar a mercearia pois não sabíamos quando a energia iria voltar para tentar manter refrigerado o que precisava, mas mesmo assim tivemos alguns prejuízos", afirmou José Andrades, 54.

Também foram atingidos Alto da Boa Vista, Bom Jesus do Araguaia, Canabrava do Norte, Confresa, Luciara, Novo Santo Antônio, Porto Alegre do Norte, Ribeirão Cascalheira, Santa Cruz do Xingu, Santa Terezinha, São Félix do Araguaia, São José do Xingu, Serra Nova Dourada.

Fonte: [Recorte de Jornal da Gazeta de 12 de outubro de 2017.](#)

Relatório de Interrupção em Situação de Emergência - ISE	Código Único do Relatório	Competência
QUEDA DAS TORRES DA LD 138 KV CANARANA - QUERÊNCIA	ISE EMT 102017	OUT/2017

12.2. **G1 MT** - Ventania derruba 5 torres e 7 postes e 15 cidades ficam sem energia elétrica em Mato Grosso - 11/10/2017.



MENU | G1 MATO GROSSO

Ventania derruba 5 torres e 7 postes e 15 cidades ficam sem energia elétrica em Mato Grosso

Concessionária enviou equipes para a região, mas não há previsão de quando o serviço será normalizado. Aproximadamente 50 mil unidades consumidoras foram afetadas.

Por G1 MT
11/10/2017 09h05 - Atualizado 11/10/2017 10h24

Ventania derrubou torres e 15 cidades de MT estão sem energia elétrica desde terça-feira (10) (Foto: Energisa)

Fonte: [Site G1 Globo - Acesso em 11 de outubro de 2017.](#)

Relatório de Interrupção em Situação de Emergência - ISE	Código Único do Relatório	Competência
QUEDA DAS TORRES DA LD 138 KV CANARANA - QUERÊNCIA	ISE EMT 102017	OUT/2017

12.3. **Folha Max** - Ventania derruba 5 torres e 7 postes e 15 cidades ficam sem energia elétrica em Mato Grosso - 11/10/2017.



The screenshot shows a news article on the Folha Max website. The main headline is "Ventania derruba 5 torres e 7 postes e 15 cidades de MT ficam sem energia". The article is dated October 11, 2017, at 12h:45. The author is Louremberg Alves. The article text describes a storm that knocked down five high-voltage distribution towers and seven poles in the Canarana region, leaving 15 municipalities without power. It lists affected municipalities: Alto da Boa Vista, Bom Jesus do Araguaia, Canabrava do Norte, Confresa, Luciara, Novo Santo Antônio, Porto Alegre do Norte, Querência, Ribeirão Cascalheira, Santa Cruz do Xingu, Santa Terezinha, São Félix do Araguaia, São José do Xingu, Serra Nova Dourada, and Vila Rica. The article also mentions that 50,000 consumers were affected and that repair teams are working to restore service.

Fonte: [Site Folha Max - Acesso em 11 de outubro de 2017.](http://www.folha.com.br)

Relatório de Interrupção em Situação de Emergência - ISE	Código Único do Relatório	Competência
QUEDA DAS TORRES DA LD 138 KV CANARANA - QUERÊNCIA	ISE EMT 102017	OUT/2017

12.4. **Nativa News** - Ventania derruba 5 torres e 7 postes e 15 cidades ficam sem energia elétrica em Mato Grosso - 11/10/2017.



Notícia da hora
Foto: TVCA/Reprodução

Regional
11/10/2017 10:00 G1MT

Ventania derruba 5 torres e 7 postes e 15 cidades ficam sem energia elétrica em Mato Grosso



Foto: Reprodução

ma ventania derrubou cinco torres de distribuição de alta-tensão e sete postes no final da tarde dessa terça-feira (10) na região de Canarana, a 838 km de Cuiabá, e deixou 15 cidades de Mato Grosso sem energia. De acordo com a Energisa, concessionária de energia que atua no estado, equipes foram mobilizadas para fazer o reparo na região, mas ainda não há previsão de quando o serviço será normalizado. Segundo a Energisa, foram atingidos os seguintes municípios: Alto da Boa Vista, Bom Jesus do Araguaia, Canabrava do Norte, Confresa, Luciara, Novo Santo Antônio, Porto Alegre do Norte, Querência, Ribeirão Cascalheira, Santa Cruz do Xingu, Santa Terezinha, São Félix do Araguaia, São José do Xingu, Serra Nova Dourada e Vila Rica.

Equipes foram enviadas para reparo das estruturas, mas não há previsão de quando o serviço será reestabelecido (Foto: Divulgação) As estruturas caíram no final da tarde depois que ventos fortes atingiram a região de Canarana. Conforme a Energisa, como a rede que passa pela cidade distribui energia para outros 15 municípios, o fornecimento foi interrompido e ainda não há previsão para a normalização do serviço. Equipes da empresa estão mobilizadas desde o fim da tarde para refazer a rede de distribuição de energia, com o apoio das prefeituras de Querência e Canarana. A concessionária estima que 50 mil unidades consumidoras foram afetadas pela queda das torres e postes.

Fonte: [Site Nativa News - Acesso em 11 de outubro de 2017.](#)

Relatório de Interrupção em Situação de Emergência - ISE	Código Único do Relatório	Competência
QUEDA DAS TORRES DA LD 138 KV CANARANA - QUERÊNCIA	ISE EMT 102017	OUT/2017

12.5. **Notícia dos Municípios** - Ventania derruba 5 torres e 7 postes e 15 cidades ficam sem energia elétrica em Mato Grosso - 11/10/2017.

Geral

11/10/2017 às 15h07 - Atualizada em 11/10/2017 às 15h07

Ventania derruba 5 torres e 7 postes e 15 cidades ficam sem energia elétrica em Mato Grosso

Concessionária enviou equipes para a região, mas não há previsão de quando o serviço será normalizado.

FONTE: Eldorado.fm



Uma ventania derrubou cinco torres de distribuição de alta-tensão e sete postes no final da tarde dessa terça-feira (10) na região de **Canarana**, a 838 km de Cuiabá, e deixou 15 cidades de Mato Grosso sem energia. De acordo com a Energisa, concessionária de energia que atua no estado, equipes foram mobilizadas para fazer o reparo na região, mas ainda não há previsão de quando o serviço será normalizado.

Segundo a Energisa, foram atingidos os seguintes municípios: **Alto Boa Vista, Bom Jesus do Araguaia, Canabrava do Norte, Confresa, Luciara, Novo Santo Antônio, Porto Alegre do Norte, Querência, Ribeirão Cascalheira, Santa Cruz do Xingu, Santa**

Terezinha, São Félix do Araguaia, São José do Xingu, Serra Nova Dourada e Vila Rica.

Fonte: [Site Notícia dos Municípios - Acesso em 11 de outubro de 2017.](#)

Relatório de Interrupção em Situação de Emergência - ISE	Código Único do Relatório	Competência
QUEDA DAS TORRES DA LD 138 KV CANARANA - QUERÊNCIA	ISE EMT 102017	OUT/2017

12.6. **Eldorado FM** - Ventania derruba 5 torres e 7 postes e 15 cidades ficam sem energia elétrica em Mato Grosso - 11/10/2017.



Fonte: [Site Eldorado FM - Acesso em 11 de outubro de 2017.](#)

Relatório de Interrupção em Situação de Emergência - ISE	Código Único do Relatório	Competência
QUEDA DAS TORRES DA LD 138 KV CANARANA - QUERÊNCIA	ISE EMT 102017	OUT/2017

12.7. **Muvuca Popular** - Ventania derruba torres e 15 cidades ficam sem energia em Mato Grosso - 10/10/2017.

CIDADES

Ventania derruba torres e 15 cidades ficam sem energia em MT

Concessionária enviou equipes para a região, mas não há previsão de quando o serviço será normalizado. Aproximadamente 50 mil unidades consumidoras foram afetadas

Redação 10/10/2017 08:33:28 248 acessos



Uma ventania derrubou cinco torres de distribuição de alta-tensão e sete postes no final da tarde dessa terça-feira (10) na região de Canarana, a 838 km de Cuiabá, e deixou 15 cidades de Mato Grosso sem energia. De acordo com a Energisa, concessionária de energia que atua no estado, equipes foram mobilizadas para fazer o reparo na região, mas ainda não há previsão de quando o serviço será normalizado.

Fonte: [Site Muvuca Popular - Acesso em 11 de outubro de 2017.](#)

Relatório de Interrupção em Situação de Emergência - ISE	Código Único do Relatório	Competência
QUEDA DAS TORRES DA LD 138 KV CANARANA - QUERÊNCIA	ISE EMT 102017	OUT/2017

12.8. **Gazeta MT** - Ventania derruba torres e 15 cidades ficam sem energia elétrica em MT - 10/10/2017.

Ventania derruba 5 torres e 15 cidades ficam sem energia elétrica em MT

Publicado por Redação | Data: 12 outubro 2017 11:59 am



Uma ventania derrubou cinco torres de distribuição de alta-tensão e sete postes no final da tarde dessa terça-feira (10) na região de Canarana, a 838 km de Cuiabá, e deixou 15 cidades de Mato Grosso sem energia. De acordo com a Energisa, concessionária de energia que atua no estado, equipes foram mobilizadas para fazer o reparo na região, mas ainda não há previsão de quando o serviço será normalizado.

Fonte: [Site Gazeta MT - Acesso em 12 de outubro de 2017.](#)

Relatório de Interrupção em Situação de Emergência - ISE	Código Único do Relatório	Competência
QUEDA DAS TORRES DA LD 138 KV CANARANA - QUERÊNCIA	ISE EMT 102017	OUT/2017

12.9. **Água Boa News** - Ventania derruba 5 torres e 7 postes e 15 cidades ficam sem energia elétrica em Mato Grosso- 11/10/2017.

Canarana - Ventania derruba 5 torres e 7 postes e 15 cidades do Araguaia ficam sem energia elétrica

Concessionária enviou equipes para a região, mas não há previsão de quando o serviço será normalizado. Aproximadamente 50 mil unidades consumidoras foram afetadas.

G1/MT
Edição ÁguaBoaNews, Clodoeste 'Kassu'



 Curtir 682

Compartilhar

 Tweet

G+



Ventania derrubou torres e 15 cidades de MT estão sem energia elétrica desde terça-feira (10)
Foto: Energisa

Uma ventania derrubou cinco torres de distribuição de alta-tensão e sete postes no final da tarde dessa terça-feira (10) na região de Canarana, a 838 km de Cuiabá, e 15 cidades de Mato Grosso estão sem energia. De acordo com a Energisa, concessionária de energia que atua no estado, equipes foram mobilizadas para fazer o reparo na região, mas ainda não há previsão de quando o serviço será normalizado.

Fonte: [Site Água Boa News - Acesso em 11 de outubro de 2017.](#)

Relatório de Interrupção em Situação de Emergência - ISE	Código Único do Relatório	Competência
QUEDA DAS TORRES DA LD 138 KV CANARANA - QUERÊNCIA	ISE EMT 102017	OUT/2017

12.10. **MT Esporte** - Ventania derruba 5 torres e 7 postes e 15 cidades ficam sem energia elétrica em Mato Grosso- 11/10/2017.

Notícias
11/10/2017 09:25

Ventania derruba 5 torres e 7 postes e 15 cidades ficam sem energia elétrica em Mato Grosso



Uma ventania derrubou cinco torres de distribuição de alta-tensão e sete postes no final da tarde dessa terça-feira (10) na região de Canarana, a 838 km de Cuiabá, e deixou 15 cidades de Mato Grosso sem energia. De acordo com a Energisa, concessionária de energia que atua no estado, equipes foram mobilizadas para fazer o reparo na região, mas ainda não há previsão de quando o serviço será normalizado.

Segundo a Energisa, foram atingidos os seguintes municípios: Alto da Boa Vista, Bom Jesus do Araguaia, Canabrava do Norte, Confresa, Luciara, Novo Santo Antônio, Porto Alegre do Norte, Querência, Ribeirão Cascalheira, Santa Cruz do Xingu, Santa Terezinha, São Félix do Araguaia, São José do Xingu, Serra Nova Dourada e Vila Rica.

Fonte: [Site MT Esporte - Acesso em 11 de outubro de 2017.](#)

Relatório de Interrupção em Situação de Emergência - ISE	Código Único do Relatório	Competência
QUEDA DAS TORRES DA LD 138 KV CANARANA - QUERÊNCIA	ISE EMT 102017	OUT/2017

12.11. **Expresso MT** - Ventania derruba 5 torres e 7 postes e 15 cidades ficam sem energia elétrica em Mato Grosso- 11/10/2017.

MATO GROSSO

Ventania derruba 5 torres e 7 postes e 15 cidades ficam sem energia elétrica em Mato Grosso

11.10.2017 | 10:07 | FONTE: G1 MT | IMPRIMA ESSA NOTÍCIA | ENVIE PARA UM AMIGO |     +31



Ventania derrubou torres e 15 cidades de MT estão sem energia elétrica desde terça-feira (10) (Foto: Energisa)

Uma ventania derrubou cinco torres de distribuição de alta-tensão e sete postes no final da tarde dessa terça-feira (10) na região de Canarana, a 838 km de Cuiabá, e 15 cidades de Mato Grosso estão sem energia. De acordo com a Energisa, concessionária de energia que atua no estado, equipes foram mobilizadas para fazer o reparo na região, mas ainda não há previsão de quando o serviço será normalizado.

Segundo a Energisa, foram atingidos os seguintes municípios: Alto da Boa Vista, Bom Jesus do Araguaia, Canabrava do Norte, Confresa, Luciara, Novo Santo Antônio, Porto Alegre do Norte, Querência, Ribeirão Cascalheira, Santa Cruz do Xingu, Santa Terezinha, São Félix do Araguaia, São José do Xingu, Serra Nova Dourada e Vila Rica.

As estruturas caíram no final da tarde depois que ventos fortes atingiram a região de Canarana. Conforme a Energisa, como a rede que passa pela cidade distribui energia para outros 15 municípios, o fornecimento foi interrompido e ainda não há previsão para a normalização do serviço.

Equipes da empresa estão mobilizadas desde o fim da tarde para refazer a rede de distribuição de energia, com o apoio das prefeituras de Querência e Canarana. A concessionária estima que 50 mil unidades consumidoras foram afetadas pela queda das torres e postes.

Fonte: [Site Expresso MT - Acesso em 11 de outubro de 2017.](#)

Relatório de Interrupção em Situação de Emergência - ISE	Código Único do Relatório	Competência
QUEDA DAS TORRES DA LD 138 KV CANARANA - QUERÊNCIA	ISE EMT 102017	OUT/2017

12.12. **Repórter do Araguaia** - Ventania derruba 5 torres e 7 postes e 15 cidades ficam sem energia elétrica em Mato Grosso- 11/10/2017.

[Página inicial](#) > 11/10/2017 - Ventania derruba 5 torres e 7 postes e 15 cidades ficam sem energia elétrica em Mato Grosso

11/10/2017 - Ventania derruba 5 torres e 7 postes e 15 cidades ficam sem energia elétrica em Mato Grosso



Uma ventania derrubou cinco torres de distribuição de alta-tensão e sete postes no final da tarde dessa terça-feira (10) na região de **Canarana**, a 838 km de Cuiabá, e deixou 15 cidades de Mato Grosso sem energia. De acordo com a Energisa, concessionária de energia que atua no estado, equipes foram mobilizadas para fazer o reparo na região, mas ainda não há previsão de quando o serviço será normalizado.

Fonte: [Site Jornal Repórter do Araguaia - Acesso em 11 de outubro de 2017.](#)

Relatório de Interrupção em Situação de Emergência - ISE	Código Único do Relatório	Competência
QUEDA DAS TORRES DA LD 138 KV CANARANA - QUERÊNCIA	ISE EMT 102017	OUT/2017

12.13. **GC Notícias** - Ventania derruba 5 torres e 7 postes e 15 cidades ficam sem energia elétrica em Mato Grosso- 11/10/2017.

Ventania derruba 5 torres e 7 postes e 15 cidades ficam sem energia elétrica em Mato Grosso

GC Notícias | 11/10/2017 08:41 [Compartilhar](#) [Curtir 28 mil](#)



(Foto: Divulgação)

Aproximadamente 50 mil unidades consumidoras foram afetadas.

Uma ventania derrubou cinco torres de distribuição de alta-tensão e sete postes no final da tarde dessa terça-feira (10) na região de Canarana, a 1299 km de Sinop, e deixou 15 cidades de Mato Grosso sem energia. De acordo com a Energisa, concessionária de energia que atua no estado, equipes foram mobilizadas para fazer o reparo na região, mas ainda não há previsão de quando o serviço será normalizado.

Segundo a Energisa, foram atingidos os seguintes municípios: Alto da Boa Vista, Bom Jesus do Araguaia, Canabrava do Norte, Confresa, Luciara, Novo Santo Antônio, Porto Alegre do Norte, Querência, Ribeirão Cascalheira, Santa Cruz do Xingu, Santa Terezinha, São Félix do Araguaia, São José do Xingu, Serra Nova Dourada e Vila Rica

As estruturas caíram no final da tarde depois que ventos fortes atingiram a região de Canarana. Conforme a Energisa, como a rede que passa pela cidade distribui energia para outros 15 municípios, o fornecimento foi interrompido e ainda não há previsão para a normalização do serviço.

Equipes da empresa estão mobilizadas desde o fim da tarde para refazer a rede de distribuição de energia, com o apoio das prefeituras de Querência e Canarana. A concessionária estima que 50 mil unidades consumidoras foram afetadas pela queda das torres e postes.

Fonte: [Site GC Notícias - Acesso em 11 de outubro de 2017.](#)

Relatório de Interrupção em Situação de Emergência - ISE	Código Único do Relatório	Competência
QUEDA DAS TORRES DA LD 138 KV CANARANA - QUERÊNCIA	ISE EMT 102017	OUT/2017

12.14. **Rádio PQP** - Ventania derruba 5 torres e 7 postes e 15 cidades ficam sem energia elétrica em Mato Grosso- 11/10/2017.



Fonte: [Site Rádio PQP - Acesso em 11 de outubro de 2017.](#)

Relatório de Interrupção em Situação de Emergência - ISE	Código Único do Relatório	Competência
QUEDA DAS TORRES DA LD 138 KV CANARANA - QUERÊNCIA	ISE EMT 102017	OUT/2017

12.15. **Olhar Cidade** - Ventania derruba 5 torres e 7 postes e 15 cidades ficam sem energia na região do Araguaia - 11/10/2017.

Ventania derruba 5 torres e 7 postes e 15 cidades ficam sem energia elétrica na região do Araguaia

Concessionária enviou equipes para a região, mas não há previsão de quando o serviço será normalizado. Aproximadamente 50 mil unidades consumidoras foram afetadas.

Em 11/10/2017 09:23:00 na sessão Cidades



Foto: Divulgação

Uma ventania derrubou cinco torres de distribuição de alta-tensão e sete postes no final da tarde dessa terça-feira (10) na região de Canarana, a 838 km de Cuiabá, e 15 cidades de Mato Grosso estão sem energia. De acordo com a Energisa, concessionária de energia que atua no estado, equipes foram mobilizadas para fazer o reparo na região, mas ainda não há previsão de quando o serviço será normalizado.

Fonte: [Site Olhar Cidade - Acesso em 11 de outubro de 2017.](#)

Relatório de Interrupção em Situação de Emergência - ISE	Código Único do Relatório	Competência
QUEDA DAS TORRES DA LD 138 KV CANARANA - QUERÊNCIA	ISE EMT 102017	OUT/2017

12.16. **Nortão Notícias** - Ventania derruba 5 torres e 15 cidades ficam sem energia elétrica em MT - 11/10/2017.

REGIONAL ✉ 🖨️ A⁻ A⁺

11 de Outubro, 2017 - 08:18
[Compartilhar](#)
[Curtir 0](#)
[T](#)

Ventania derruba 5 torres e 15 cidades ficam sem energia elétrica em MT



Uma ventania derrubou cinco torres de distribuição de alta-tensão e sete postes no final da tarde dessa terça-feira (10) na região de Canarana, a 838 km de Cuiabá, e deixou 15 cidades de Mato Grosso sem energia. De acordo com a Energisa, concessionária de energia que atua no estado, equipes foram mobilizadas para fazer o reparo na região, mas ainda não há previsão de quando o serviço será normalizado.

Segundo a Energisa, foram atingidos os seguintes municípios: Alto da Boa Vista, Bom Jesus do Araguaia, Canabrava do Norte, Confresa, Luciara, Novo Santo Antônio, Porto Alegre do Norte, Querência, Ribeirão Cascalheira, Santa Cruz do Xingu, Santa Terezinha, São Félix do Araguaia, São José do Xingu, Serra Nova Dourada e Vila Rica.

Fonte: [Site Nortão Notícias - Acesso em 11 de outubro de 2017.](#)

Relatório de Interrupção em Situação de Emergência - ISE	Código Único do Relatório	Competência
QUEDA DAS TORRES DA LD 138 KV CANARANA - QUERÊNCIA	ISE EMT 102017	OUT/2017

12.17. **Semana 7** - Ventania derruba 5 torres e 7 postes e 15 cidades ficam sem energia no Araguaia - 11/10/2017.

Tempo

Ventania derruba 5 torres e 7 postes e 15 cidades ficam sem energia no Araguaia

Concessionária enviou equipes para a região, mas não há previsão de quando o serviço será normalizado. Aproximadamente 50 mil unidades consumidoras foram afetadas.

Por G1 MT 11/10/2017 - 09:26 hs 

Foto: Divulgação



Fonte: [Site Semana 7 - Acesso em 11 de outubro de 2017.](#)

Relatório de Interrupção em Situação de Emergência - ISE	Código Único do Relatório	Competência
QUEDA DAS TORRES DA LD 138 KV CANARANA - QUERÊNCIA	ISE EMT 102017	OUT/2017

12.18. **Nossa Rádio Horizontina** - Ventania derruba 5 torres e 7 postes e 15 cidades ficam sem energia elétrica em Mato Grosso - 11/10/2017.

Tempo

Ventania derruba 5 torres e 7 postes e 15 cidades ficam sem energia no Araguaia

Concessionária enviou equipes para a região, mas não há previsão de quando o serviço será normalizado. Aproximadamente 50 mil unidades consumidoras foram afetadas.

Por **G1 MT** 11/10/2017 - 09:26 hs 

Foto: **Divulgação**



Fonte: [Nossa Rádio Horizontina](#) - Acesso em 11 de outubro de 2017.

Relatório de Interrupção em Situação de Emergência - ISE	Código Único do Relatório	Competência
QUEDA DAS TORRES DA LD 138 KV CANARANA - QUERÊNCIA	ISE EMT 102017	OUT/2017

12.19. **MT Agora** - Ventania derruba 5 torres e 7 postes e 15 cidades ficam sem energia elétrica em Mato Grosso - 11/10/2017.

Ventania derruba 5 torres e 7 postes e 15 cidades ficam sem energia elétrica em Mato Grosso

Concessionária enviou equipes para a região, mas não há previsão de quando o serviço será normalizado. Aproximadamente 50 mil unidades consumidoras foram afetadas.

11/10/2017 - 19:09:07  [Compartilhar](#) [Curtir 23 mil](#)



Ventania derrubou torres e 15 cidades de MT estão sem energia elétrica desde terça-feira (10) (Foto: Energisa)

Uma ventania derrubou cinco torres de distribuição de alta-tensão e sete postes no final da tarde dessa terça-feira (10) na região de Canarana, a 838 km de Cuiabá, e 15 cidades de Mato Grosso estão sem energia. De acordo com a Energisa, concessionária de energia que atua no estado, equipes foram mobilizadas para fazer o reparo na região, mas ainda não há previsão de quando o serviço será normalizado.

Segundo a Energisa, foram atingidos os seguintes municípios: Alto da Boa Vista, Bom Jesus do Araguaia, Canabrava do Norte, Confresa, Luciara, Novo Santo Antônio, Porto Alegre do Norte, Querência, Ribeirão Cascalheira, Santa Cruz do Xingu, Santa Terezinha, São Félix do Araguaia, São José do Xingu, Serra Nova Dourada e Vila Rica.

Fonte: [MT Agora - Acesso em 11 de outubro de 2017.](#)

Relatório de Interrupção em Situação de Emergência - ISE	Código Único do Relatório	Competência
QUEDA DAS TORRES DA LD 138 KV CANARANA - QUERÊNCIA	ISE EMT 102017	OUT/2017

12.20. **Colíder News** - Ventania derruba 5 torres e 7 postes e 15 cidades ficam sem energia elétrica em Mato Grosso - 11/10/2017.

Cidades

11/10/2017

Ventania derruba 5 torres e 7 postes e 15 cidades ficam sem energia elétrica em Mato Grosso



■ Ventania derruba 5 torres e 7 postes e 15 cidades ficam sem energia elétrica em Mato Grosso (Foto: Divulgação)

Concessionária enviou equipes para a região, mas não há previsão de quando o serviço será normalizado. Aproximadamente 50 mil unidades consumidoras foram afetadas.

Uma ventania derrubou cinco torres de distribuição de alta-tensão e sete postes no final da tarde dessa terça-feira (10) na região de Canarana, a 838 km de Cuiabá, e deixou 15 cidades de Mato Grosso sem energia. De acordo com a Energisa, concessionária de energia que atua no estado, equipes foram mobilizadas para fazer o reparo na região, mas ainda não há previsão de quando o serviço será normalizado.

Fonte: [Colíder News](#) - Acesso em 11 de outubro de 2017.

Relatório de Interrupção em Situação de Emergência - ISE	Código Único do Relatório	Competência
QUEDA DAS TORRES DA LD 138 KV CANARANA - QUERÊNCIA	ISE EMT 102017	OUT/2017

12.21. **Acorda Brasil** - Ventania derruba 5 torres e 7 postes e 15 cidades ficam sem energia elétrica em Mato Grosso - 11/10/2017.



Fonte: [Acorda Brasil - Acesso em 11 de outubro de 2017.](#)

Relatório de Interrupção em Situação de Emergência - ISE	Código Único do Relatório	Competência
QUEDA DAS TORRES DA LD 138 KV CANARANA - QUERÊNCIA	ISE EMT 102017	OUT/2017

12.22. **Roraima Music** - Ventania derruba 5 torres e 7 postes e 15 cidades ficam sem energia elétrica em Mato Grosso - 11/10/2017.

VENTANIA DERRUBA 5 TORRES E 7 POSTES E 15 CIDADES FICAM SEM ENERGIA ELÉTRICA EM MATO GROSSO

PABLO ROCHA NOTÍCIAS [QUARTA-FEIRA, 11 DE OUTUBRO DE 2017](#)

Concessionária enviou equipes para a região, mas não há previsão de quando o serviço será normalizado. Aproximadamente 50 mil unidades consumidoras foram afetadas.



Ventania derruba 5 torres e 7 postes e 15 cidades ficam sem energia elétrica em Mato Grosso (Foto: Divulgação)

Fonte: [Roraima Music](#) - Acesso em 11 de outubro de 2017.

Relatório de Interrupção em Situação de Emergência - ISE	Código Único do Relatório	Competência
QUEDA DAS TORRES DA LD 138 KV CANARANA - QUERÊNCIA	ISE EMT 102017	OUT/2017

12.23. **Jornal a Palavra MT - Ventania derruba 5 torres e 7 postes e 15 cidades ficam sem energia elétrica em Mato Grosso - 11/10/2017.**

REGIÃO 11/10/2017

Ventania derruba 5 torres e 7 postes e 15 cidades ficam sem energia elétrica em Mato Grosso

Uma ventania derrubou cinco torres de distribuição de alta-tensão e sete postes no final da tarde dessa terça-feira (10) na região de Canarana, a 838 km de Cuiabá, e deixou 15 cidades de Mato Grosso sem energia. De acordo com a Energisa, concessionária de energia que atua no estado, equipes foram mobilizadas para fazer o reparo na região, mas ainda não há previsão de quando o serviço será normalizado.

Segundo a Energisa, foram atingidos os seguintes municípios: Alto da Boa Vista, Bom Jesus do Araguaia, Canabrava do Norte, Confresa, Luciara, Novo Santo Antônio, Porto Alegre do Norte, Querência, Ribeirão Cascalheira, Santa Cruz do Xingu, Santa Terezinha, São Félix do Araguaia, São José do Xingu, Serra Nova Dourada e Vila Rica.

As estruturas caíram no final da tarde depois que ventos fortes atingiram a região de Canarana. Conforme a Energisa, como a rede que passa pela cidade distribui energia para outros 15 municípios, o fornecimento foi interrompido e ainda não há previsão para a normalização do serviço.

Equipes da empresa estão mobilizadas desde o fim da tarde para refazer a rede de distribuição de energia, com o apoio das prefeituras de Querência e Canarana. A concessionária estima que 50 mil unidades consumidoras foram afetadas pela queda das torres e postes.

Fonte: [Jornal a Palavra MT - Acesso em 11 de outubro de 2017.](#)

Relatório de Interrupção em Situação de Emergência - ISE	Código Único do Relatório	Competência
QUEDA DAS TORRES DA LD 138 KV CANARANA - QUERÊNCIA	ISE EMT 102017	OUT/2017

12.24. **MT Destaque-** Ventania derruba 5 torres e 7 postes e 15 cidades ficam sem energia elétrica em Mato Grosso - 11/10/2017.

Ventania derruba 5 torres e 7 postes e 15 cidades ficam sem energia elétrica

quarta-feira, outubro 11, 2017 Geral

Uma ventania derrubou cinco torres de distribuição de alta-tensão e sete postes no final da tarde dessa terça-feira (10) na região de Canarana, a 838 km de Cuiabá, e 15 cidades de Mato Grosso estão sem energia. De acordo com a Energisa, concessionária de energia que atua no estado, equipes foram mobilizadas para fazer o reparo na região, mas ainda não há previsão de quando o serviço será normalizado.







Fonte: [MT Destaque - Acesso em 11 de outubro de 2017.](#)

Relatório de Interrupção em Situação de Emergência - ISE	Código Único do Relatório	Competência
QUEDA DAS TORRES DA LD 138 KV CANARANA - QUERÊNCIA	ISE EMT 102017	OUT/2017

12.25. **Alta Notícias** - Ventania derruba 5 torres e 7 postes e 15 cidades ficam sem energia elétrica em Mato Grosso - 11/10/2017.

Ventania derruba 5 torres e 7 postes e 15 cidades ficam sem energia elétrica em Mato Grosso

[🕒 QUARTA-FEIRA, OUTUBRO 11, 2017](#)

Fonte: [Alta Notícias - Acesso em 11 de outubro de 2017.](#)

Relatório de Interrupção em Situação de Emergência - ISE	Código Único do Relatório	Competência
QUEDA DAS TORRES DA LD 138 KV CANARANA - QUERÊNCIA	ISE EMT 102017	OUT/2017

12.26. **Esportes e Notícias** - Vento derruba 5 torres de energia elétrica em Mato Grosso - 11/10/2017.

A concessionária estima que 50 mil unidades consumidoras foram afetadas pela queda das torres e postes.



Uma ventania derrubou cinco torres de distribuição de alta-tensão e sete postes no final da tarde dessa terça-feira (10) na região de Canarana, a 838 km de Cuiabá, e deixou 15 cidades de Mato Grosso sem energia. De acordo com a Energisa, concessionária de energia que atua no estado, equipes foram mobilizadas para fazer o reparo na região, mas ainda não há previsão de quando o serviço será normalizado.

Foto: [Reprodução](#)

Segundo a Energisa, foram atingidos os seguintes municípios: Alto da Boa Vista, Bom Jesus do Araguaia, Canabrava do Norte, Confresa, Luciara, Novo Santo Antônio, Porto Alegre do Norte, Querência, Ribeirão Cascalheira, Santa Cruz do Xingu, Santa Terezinha, São Félix do Araguaia, São José do Xingu, Serra Nova Dourada e Vila Rica.

As estruturas caíram no final da tarde depois que ventos fortes atingiram a região de Canarana. Conforme a Energisa, como a rede que passa pela cidade distribui energia para outros 15 municípios, o fornecimento foi interrompido e ainda não há previsão para a normalização do serviço.

Equipes da empresa estão mobilizadas desde o fim da tarde para refazer a rede de distribuição de energia, com o apoio das prefeituras de Querência e Canarana. A concessionária estima que 50 mil unidades consumidoras foram afetadas pela queda das torres e postes.

Fonte: [Esporte e Notícias - Acesso em 11 de outubro de 2017.](#)

Relatório de Interrupção em Situação de Emergência - ISE	Código Único do Relatório	Competência
QUEDA DAS TORRES DA LD 138 KV CANARANA - QUERÊNCIA	ISE EMT 102017	OUT/2017

12.27. [Tangará Online](#) - Ventania derruba 5 torres e 7 postes e 15 cidades ficam sem energia elétrica em Mato Grosso - 11/10/2017.

Curiosidades
11/10/2017 15:07 G1

Ventania derruba 5 torres e 7 postes e 15 cidades ficam sem energia elétrica em Mato Grosso



Uma ventania derrubou cinco torres de distribuição de alta-tensão e sete postes no final da tarde dessa terça-feira (10) na região de Canarana, a 838 km de Cuiabá, e 15 cidades de Mato Grosso estão sem energia. De acordo com a Energisa, concessionária de energia que atua no estado, equipes foram mobilizadas para fazer o reparo na região, mas ainda não há previsão de quando o serviço será normalizado.

Segundo a Energisa, foram atingidos os seguintes municípios: Alto da Boa Vista, Bom Jesus do Araguaia, Canabrava do Norte, Confresa, Luciara, Novo Santo Antônio, Porto Alegre do Norte, Querência, Ribeirão Cascalheira, Santa Cruz do Xingu, Santa Terezinha, São Félix do Araguaia, São José do Xingu, Serra Nova Dourada e Vila Rica.

As estruturas caíram no final da tarde depois que ventos fortes atingiram a região de Canarana. Conforme a Energisa, como a rede que passa pela cidade distribui energia para outros 15 municípios, o fornecimento foi interrompido e ainda não há previsão para a normalização do serviço.

Equipes da empresa estão mobilizadas desde o fim da tarde para refazer a rede de distribuição de energia, com o apoio das prefeituras de Querência e Canarana. A concessionária estima que 50 mil unidades consumidoras foram afetadas pela queda das torres e postes.

Fonte: [Tangará Online](#) - Acesso em 11 de outubro de 2017.

Relatório de Interrupção em Situação de Emergência - ISE	Código Único do Relatório	Competência
QUEDA DAS TORRES DA LD 138 KV CANARANA - QUERÊNCIA	ISE EMT 102017	OUT/2017

12.28. **Pauta Extra** - Ventania derruba 5 torres e 7 postes e 15 cidades ficam sem energia elétrica em Mato Grosso - 11/10/2017.

Geral

CANARANA 11/10/2017 10:11

Ventania derruba 5 torres e 7 postes e 15 cidades ficam sem energia elétrica em Mato Grosso

Concessionária enviou equipes para a região, mas não há previsão de quando o serviço será normalizado. Aproximadamente 50 mil unidades consumidoras foram afetadas



As estruturas caíram no final da tarde depois que ventos fortes atingiram a região de Canarana (Foto: Divulgação)

Da Redação

Uma ventania derrubou cinco torres de distribuição de alta-tensão e sete postes no final da tarde dessa terça-feira (10) na região de Canarana, a 838 km de Cuiabá, e 15 cidades de Mato Grosso estão sem energia. De acordo com a Energisa, concessionária de energia que atua no estado, equipes foram mobilizadas para fazer o reparo na região, mas ainda não há previsão de quando o serviço será normalizado.

As estruturas caíram no final da tarde depois que ventos fortes atingiram a região de Canarana (Foto: Divulgação)

Segundo a Energisa, foram atingidos os seguintes municípios: Alto da Boa Vista, Bom Jesus do Araguaia, Canabrava do Norte, Confresa, Luciara, Novo Santo Antônio, Porto Alegre do Norte, Querência, Ribeirão Cascalheira, Santa Cruz do Xingu, Santa Terezinha, São Félix do Araguaia, São José do Xingu, Serra Nova Dourada e Vila Rica.

Fonte: [Pauta Extra - Acesso em 11 de outubro de 2017.](#)

Relatório de Interrupção em Situação de Emergência - ISE	Código Único do Relatório	Competência
QUEDA DAS TORRES DA LD 138 KV CANARANA - QUERÊNCIA	ISE EMT 102017	OUT/2017

12.29. A Folha do Médio Norte - Ventania derruba 5 torres e 7 postes e 15 cidades ficam sem energia elétrica em Mato Grosso - 11/10/2017.

Ventania derruba 5 torres e 7 postes e 15 cidades ficam sem energia elétrica em Mato Grosso

Publicado Por: admin em: quarta-feira, 11 de outubro de 2017, 10h:28 em: Últimas Notícias Sem Comentários

[Print](#) [O Email](#)

Fonte: G1- MT

Uma ventania derrubou cinco torres de distribuição de alta-tensão e sete postes no final da tarde dessa terça-feira (10) na região de Canarana, a 838 km de Cuiabá, e 15 cidades de Mato Grosso estão sem energia. De acordo com a Energisa, concessionária de energia que atua no estado, equipes foram mobilizadas para fazer o reparo na região, mas ainda não há previsão de quando o serviço será normalizado. Segundo a Energisa, foram atingidos os seguintes municípios: Alto da Boa Vista, Bom Jesus do Araguaia, Canabrava do Norte, Confresa, Luciara, Novo Santo Antônio, Porto Alegre do Norte, Querência, Ribeirão Cascalheira, Santa Cruz do Xingu, Santa Terezinha, São Félix do Araguaia, São José do Xingu, Serra Nova Dourada e Vila Rica. As estruturas caíram no final da tarde depois que ventos fortes atingiram a região de Canarana. Conforme a Energisa, como a rede que passa pela cidade distribui energia para outros 15 municípios, o fornecimento foi interrompido e ainda não há previsão para a normalização do serviço. Equipes da empresa estão mobilizadas desde o fim da tarde para refazer a rede de distribuição de energia, com o apoio das prefeituras de Querência e Canarana. A concessionária estima que 50 mil unidades consumidoras foram afetadas pela queda das torres e postes.

Fonte: [A Folha do Médio Norte - Acesso em 11 de outubro de 2017.](#)

Relatório de Interrupção em Situação de Emergência - ISE	Código Único do Relatório	Competência
QUEDA DAS TORRES DA LD 138 KV CANARANA - QUERÊNCIA	ISE EMT 102017	OUT/2017

12.30. Portal Sorriso MT - Ventania derruba 5 torres e 7 postes; 15 cidades ficam sem energia - 11/10/2017.

REGIÃO DE CANARANA

Ventania derruba 5 torres e 7 postes; 15 cidades ficam sem energia

Concessionária enviou equipes para a região, mas não há previsão de quando o serviço será normalizado

Uma ventania derrubou cinco torres de distribuição de alta-tensão e sete postes no final da tarde dessa terça-feira (10) na região de Canarana, a 838 km de Cuiabá, e deixou 15 cidades de Mato Grosso sem energia. De acordo com a Energisa, concessionária de energia que atua no estado, equipes foram mobilizadas para fazer o reparo na região, mas ainda não há previsão de quando o serviço será normalizado.

Segundo a Energisa, foram atingidos os seguintes municípios: Alto da Boa Vista, Bom Jesus do Araguaia, Canabrava do Norte, Confresa, Luciara, Novo Santo Antônio, Porto Alegre do Norte, Querência, Ribeirão Cascalheira, Santa Cruz do Xingu, Santa Terezinha, São Félix do Araguaia, São José do Xingu, Serra Nova Dourada e Vila Rica.

As estruturas caíram no final da tarde depois que ventos fortes atingiram a região de Canarana. Conforme a Energisa, como a rede que passa pela cidade distribui energia para outros 15 municípios, o fornecimento foi interrompido.

Equipes da empresa estão mobilizadas desde o fim da tarde de ontem (10) para refazerem a rede de distribuição de energia, com o apoio das prefeituras de Querência e Canarana. A concessionária estima que 50 mil unidades consumidoras foram afetadas pela queda das torres e postes.

Fonte: [Portal Sorriso MT - Acesso em 11 de outubro de 2017.](#)

Relatório de Interrupção em Situação de Emergência - ISE	Código Único do Relatório	Competência
QUEDA DAS TORRES DA LD 138 KV CANARANA - QUERÊNCIA	ISE EMT 102017	OUT/2017

12.31. **O Melhor da Notícia** - Ventania derruba 5 torres e 7 postes e 15 cidades ficam sem energia elétrica em Mato Grosso - 11/10/2017.

Concessionária enviou equipes para a região, mas não há previsão de quando o serviço será normalizado. Aproximadamente 50 mil unidades consumidoras foram afetadas.



Fonte: [O Melhor da Notícia - Acesso em 11 de outubro de 2017.](#)

Relatório de Interrupção em Situação de Emergência - ISE	Código Único do Relatório	Competência
QUEDA DAS TORRES DA LD 138 KV CANARANA - QUERÊNCIA	ISE EMT 102017	OUT/2017

12.32. **Blog Elena Aparecida** - Ventania derruba 5 torres e 7 postes e 15 cidades ficam sem energia elétrica em Mato Grosso - 11/10/2017.

QUARTA-FEIRA, 11 DE OUTUBRO DE 2017

Ventania derruba 5 torres e 7 postes e 15 cidades ficam sem energia elétrica em Mato Grosso

Publicado em 11/10/2017 10:57

Uma ventania derrubou cinco torres de distribuição de alta-tensão e sete postes no final da tarde dessa terça-feira (10) na região de Canarana, a 838 km de Cuiabá, e 15 cidades de Mato Grosso estão sem energia. De acordo com a Energisa, concessionária de energia que atua no estado, equipes foram mobilizadas para fazer o reparo na região, mas ainda não há previsão de quando o serviço será normalizado.

Segundo a Energisa, foram atingidos os seguintes municípios: Alto da Boa Vista, Bom Jesus do Araguaia, Canabrava do Norte, Confresa, Luciara, Novo Santo Antônio, Porto Alegre do Norte, Querência, Ribeirão Cascalheira, Santa Cruz do Xingu, Santa Terezinha, São Félix do Araguaia, São José do Xingu, Serra Nova Dourada e Vila Rica.

Fonte: [Elena Aparecida](#) - Acesso em 11 de outubro de 2017.

Relatório de Interrupção em Situação de Emergência - ISE	Código Único do Relatório	Competência
QUEDA DAS TORRES DA LD 138 KV CANARANA - QUERÊNCIA	ISE EMT 102017	OUT/2017

12.33. **Metro Notícias** - Ventania derruba 5 torres e 7 postes e 15 cidades ficam sem energia elétrica em Mato Grosso - 11/10/2017.

Concessionária enviou equipes para a região, mas não há previsão de quando o serviço será normalizado. Aproximadamente 50 mil unidades consumidoras foram afetadas.

Por G1 MT
11 de Outubro de 2017, 10:32Hrs

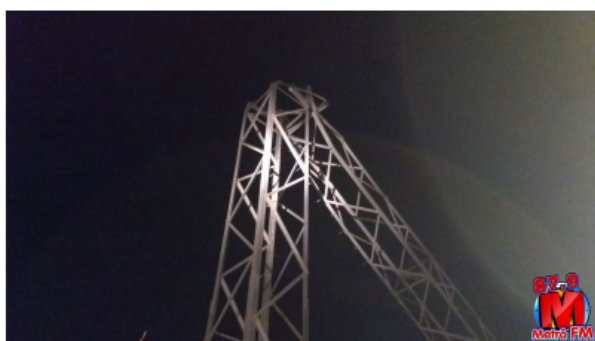

Uma ventania derrubou cinco torres de distribuição de alta-tensão e sete postes no final da tarde dessa terça-feira (10) na região de Canarana, a 838 km de Cuiabá, e deixou 15 cidades de Mato Grosso sem energia. De acordo com a Energisa, concessionária de energia que atua no estado, equipes foram mobilizadas para fazer o reparo na região, mas ainda não há previsão de quando o

serviço será normalizado.

Segundo a Energisa, foram atingidos os seguintes municípios: Alto da Boa Vista, Bom Jesus do Araguaia, Canabrava do Norte, Confresa, Luciara, Novo Santo Antônio, Porto Alegre do Norte, Querência, Ribeirão Cascalheira, Santa Cruz do Xingu, Santa Terezinha, São Félix do Araguaia, São José do Xingu, Serra Nova Dourada e Vila Rica.

As estruturas caíram no final da tarde depois que ventos fortes atingiram a região de Canarana. Conforme a Energisa, como a rede que passa pela cidade distribui energia para outros 15 municípios, o fornecimento foi interrompido e ainda não há previsão para a normalização do serviço.

Equipes da empresa estão mobilizadas desde o fim da tarde para refazer a rede de distribuição de energia, com o apoio das prefeituras de Querência e Canarana. A concessionária estima que 50 mil unidades consumidoras foram afetadas pela queda das torres e postes.

Fonte: [Metro Notícias - Acesso em 11 de outubro de 2017.](#)

Relatório de Interrupção em Situação de Emergência - ISE	Código Único do Relatório	Competência
QUEDA DAS TORRES DA LD 138 KV CANARANA - QUERÊNCIA	ISE EMT 102017	OUT/2017

12.34. **Centro Oeste News** - Ventania derruba 5 torres e 7 postes e 15 cidades ficam sem energia elétrica em Mato Grosso - 11/10/2017.



Fonte: [Centro Oeste News](#) - Acesso em 11 de outubro de 2017.

Relatório de Interrupção em Situação de Emergência - ISE	Código Único do Relatório	Competência
QUEDA DAS TORRES DA LD 138 KV CANARANA - QUERÊNCIA	ISE EMT 102017	OUT/2017

12.35. Primeira Mão MT - Ventania derruba 5 torres e 7 postes e 15 cidades ficam sem energia - 11/10/2017.

Uma ventania derrubou cinco torres de distribuição de alta-tensão e sete postes no final da tarde dessa terça-feira (10) na região de Canarana, a 838 km de Cuiabá, e deixou 15 cidades de Mato Grosso sem energia. De acordo com a Energisa, concessionária de energia que atua no estado, equipes foram mobilizadas para fazer o reparo na região, mas ainda não há previsão de quando o serviço será normalizado.



Segundo a Energisa, foram atingidos os seguintes municípios: Alto da Boa Vista, Bom Jesus do Araguaia, Canabrava do Norte, Confresa, Luciara, Novo Santo Antônio, Porto Alegre do Norte, Querência, Ribeirão Cascalheira, Santa Cruz do Xingu, Santa Terezinha, São Félix do Araguaia, São José do Xingu, Serra Nova Dourada e Vila Rica.

As estruturas caíram no final da tarde depois que ventos fortes atingiram a região de Canarana. Conforme a Energisa, como a rede que passa pela cidade distribui energia para outros 15 municípios, o fornecimento foi interrompido.

Equipes da empresa estão mobilizadas desde o fim da tarde de ontem (10) para refazerem a rede de distribuição de energia, com o apoio das prefeituras de Querência e Canarana. A concessionária estima que 50 mil unidades consumidoras foram afetadas pela queda das torres e postes.

Fonte: [Primeira Mão MT - Acesso em 11 de outubro de 2017.](#)

Relatório de Interrupção em Situação de Emergência - ISE	Código Único do Relatório	Competência
QUEDA DAS TORRES DA LD 138 KV CANARANA - QUERÊNCIA	ISE EMT 102017	OUT/2017

12.36. **MT em Foco** - Ventania deixa cidades sem energia elétrica em Mato Grosso - 13/10/2017.

Ventania deixa cidades sem energia elétrica em Mato Grosso

15 cidades de Mato Grosso ficaram sem energia

MATO-GROSSENSE Publicada: 13/10/2017 07:40:50 Autor: Roberto Marques



Foto: republicação

divulgação .

Uma ventania derrubou cinco torres de distribuição de alta-tensão e sete postes no final da tarde dessa terça-feira na região de Canarana, e 15 cidades de Mato Grosso estão sem energia. De acordo com a Energisa, concessionária de energia que atua no estado, equipes foram mobilizadas para fazer o reparo na região, mas ainda não há previsão de quando o serviço será normalizado.

Segundo a Energisa, foram atingidos os seguintes municípios: Alto da Boa Vista, Bom Jesus do Araguaia, Canabrava do Norte, Confresa, Luciara, Novo Santo Antônio, Porto Alegre do Norte, Querência, Ribeirão Cascalheira, Santa Cruz do Xingu, Santa Terezinha, São Félix do Araguaia, São José do Xingu, Serra Nova Dourada e Vila Rica. fonte mtviaradio

Fonte: [MT em Foco - Acesso em 13 de outubro de 2017.](#)

Relatório de Interrupção em Situação de Emergência - ISE	Código Único do Relatório	Competência
QUEDA DAS TORRES DA LD 138 KV CANARANA - QUERÊNCIA	ISE EMT 102017	OUT/2017

12.37. **Agronovas** - Ventania causa estragos no Mato Grosso - 11/10/2017.



Fonte: [Agronovas](#) - Acesso em 11 de outubro de 2017.

Relatório de Interrupção em Situação de Emergência - ISE	Código Único do Relatório	Competência
QUEDA DAS TORRES DA LD 138 KV CANARANA - QUERÊNCIA	ISE EMT 102017	OUT/2017

12.38. **Cenário MT** - Ventania deixa 15 cidades de Mato Grosso sem energia - 11/10/2017.



Fonte: [Cenário MT](#) - Acesso em 11 de outubro de 2017.

Relatório de Interrupção em Situação de Emergência - ISE	Código Único do Relatório	Competência
QUEDA DAS TORRES DA LD 138 KV CANARANA - QUERÊNCIA	ISE EMT 102017	OUT/2017

13. ANEXO I - LAUDO TÉCNICO POR RESPONSÁVEL TÉCNICO INPE

**Laudo referente à queda de torres da LD 138 kV
Canarana - Querência no estado do Mato Grosso
no dia 10/10/2017**



Relatório de Interrupção em Situação de Emergência - ISE	Código Único do Relatório	Competência
QUEDA DAS TORRES DA LD 138 KV CANARANA - QUERÊNCIA	ISE EMT 102017	OUT/2017

SUMÁRIO

1. INTRODUÇÃO
2. ANÁLISE DOS DADOS
3. CONCLUSÃO
4. RESPONSABILIDADES

Relatório de Interrupção em Situação de Emergência - ISE	Código Único do Relatório	Competência
QUEDA DAS TORRES DA LD 138 KV CANARANA - QUERÊNCIA	ISE EMT 102017	OUT/2017

1. INTRODUÇÃO

O presente relatório visa esclarecer as condições meteorológicas ocorridas no dia 10 de outubro de 2017 relativo à queda de cinco torres da LD 138 kV Canarana - Querência por volta das 16h55min hora local (ou 20h55min UT), conforme mostrado na Tabela 1 abaixo.

Tabela 1 - Localização das cinco torres da LD 138 kV Canarana - Querência derrubadas no dia 10 de outubro de 2017 em coordenadas geográficas.

Latitude	Longitude
-13.1283425863932	-52.214843677177
-13.124942467371	-52.2141616417166
-13.1215838387694	-52.2134061807843
-13.1181558080096	-52.2126507198522
-13.114770524956	-52.2119328098462

As seguintes informações foram consideradas neste relatório:

- Imagens do novo satélite GOES 16 no infravermelho.
- Dados da rede BrasilDAT_{Dataset}.
- Dados das estações meteorológicas da Rede Nacional de Estações Meteorológicas, estação mais próxima às torres.

Relatório de Interrupção em Situação de Emergência - ISE	Código Único do Relatório	Competência
QUEDA DAS TORRES DA LD 138 KV CANARANA - QUERÊNCIA	ISE EMT 102017	OUT/2017

2. ANÁLISE DOS DADOS

2.1 Imagem de Satélite

A Figura 1 mostra as imagens do satélite GOES 16 (novo satélite lançado pela NASA em dezembro de 2016) no infravermelho com realce de temperatura para o dia 10 de outubro de 2017 às 21h00min UT. Observa-se a presença de nuvens de tempestade (indicadas pela cor amarela, vermelha e preta) associada a uma banda de nebulosidade vinda da Amazônia passando sobre o estado do Mato Grosso. A localização aproximada do local da queda das torres é indicada por uma seta na figura e é próxima a uma tempestade com altura do topo de aproximadamente 14 km (próximo à altura da tropopausa).



Figura 1 - Imagens no infravermelho com realce de temperatura do satélite GOES 16 das 21h00min UT do dia 10/10/2017. A localização aproximada das torres derrubadas é indicada por uma seta.

Relatório de Interrupção em Situação de Emergência - ISE	Código Único do Relatório	Competência
QUEDA DAS TORRES DA LD 138 KV CANARANA - QUERÊNCIA	ISE EMT 102017	OUT/2017

2.2 Ocorrência de descargas atmosféricas e rajadas

As Figura 2 mostra as descargas atmosféricas registradas no dia 10 de outubro de 2017 entre as 20h00min UT e 21h00min UT pela rede BrasilDATdataset, nova rede recém criada pelo Grupo de Eletricidade Atmosférica (ELAT) do INPE e formada pela integração de três redes de detecção com tecnologias distintas. As localizações aproximadas das estações meteorológicas de Querência, Água Boa e Gaúcha do Norte e das torres derrubadas são identificadas pelas letras “Q”, “A”, “G” e “T”, respectivamente. A Figura 2a permite observar que existem descargas mais próximas da estação de Gaúcha do Norte (a cerca de 6 km da estação) do que das torres.

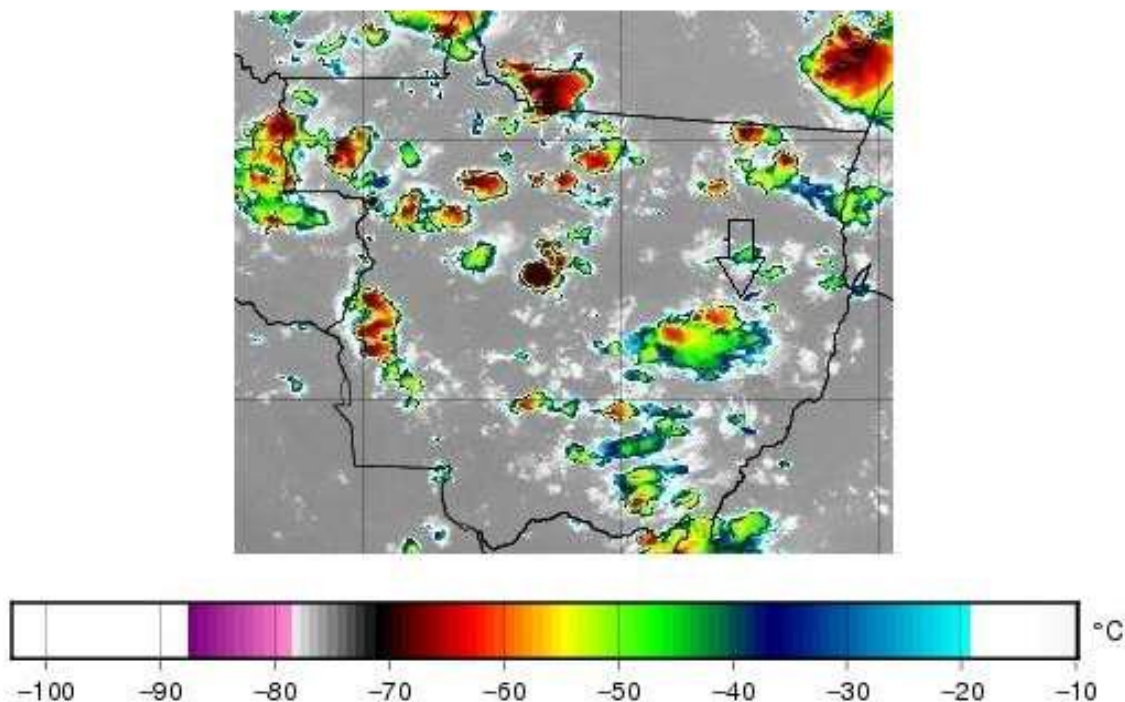

Figura 2 - Localização das descargas atmosféricas (pontos coloridos) registradas no dia 10 de outubro de 2017 entre: (a) 20h00min UT e 21h00min UT e (b) 18h00min UT e 21h00min UT no estado do Mato Grosso. As localizações aproximadas das estações meteorológicas de Querência, Água Boa e Gaúcha do Norte e das torres derrubadas são identificadas pelas letras “Q”, “A”, “G” e “T”, respectivamente.

Relatório de Interrupção em Situação de Emergência - ISE	Código Único do Relatório	Competência
QUEDA DAS TORRES DA LD 138 KV CANARANA - QUERÊNCIA	ISE EMT 102017	OUT/2017

A Figura 2b permite identificar que os seguintes municípios foram afetados pelo sistema meteorológico atuante no horário do evento: Agua Boa, Canarana, Querência, Ribeirão Cascalheira, Gaúcha do Norte, Paranatinga, Nova Ubiratã, Planalto da Serra, Rosário Oeste, Campinápolis, Santo Antônio do leste, Barra do Garças, Cocalinho, Nova São Joaquim, Primavera do leste, Chapada do Guimarães, Nova Brasilândia, Campo Verde, Cuiabá, Dom Aquino, Jaciara, Juscimeira, São Pedro da Cipa, Rondonópolis, São José do Povo, Guiratinga, Itiquira, Santo Antônio do Leverger, Pedra Preta, Alto Garças, Peixoto de Azevedo, Marcelândia, São José do Xingu, Santa Rita do Trivelato, Barão de Melgaço, Alto Paraguai, Alto Taquari, Tapurah, Itanhangá, Ipiranga do Norte, Tabaporã, Nova Canaã do Norte, Nova Maringá, Santa Cruz do Xingu, Confresa, Porto Alegre do Norte, Luciara, São Felix do Araguaia, Brasnorte, Juara e Juína.

Os dados de intensidade do vento nas estações meteorológicas de Querência, Água Boa e Gaúcha do Norte, distantes 55 km, 99 km e 110 km das torres, respectivamente (ver Figura 3), indicam no horário da queda das torres ventos de até 20 km/h, 38 km/h e 45 km/h, indicando ventos mais fortes em Gaúcha do Norte, localizada mais próximo da tempestade.

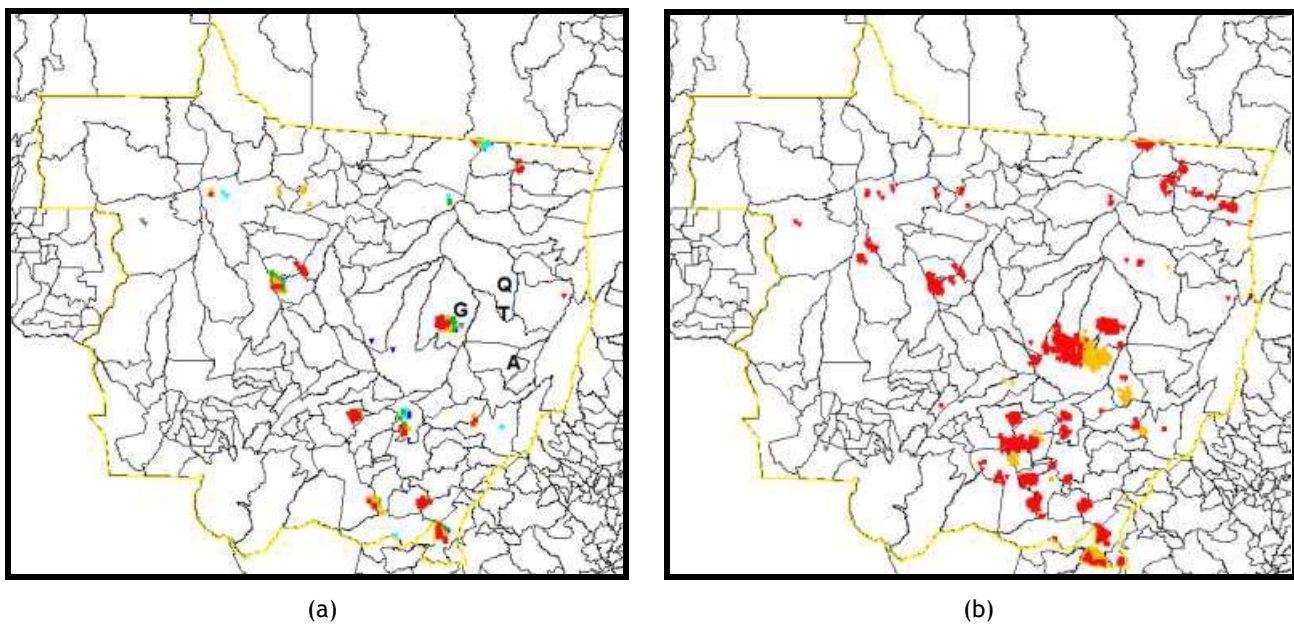
Relatório de Interrupção em Situação de Emergência - ISE	Código Único do Relatório	Competência
QUEDA DAS TORRES DA LD 138 KV CANARANA - QUERÊNCIA	ISE EMT 102017	OUT/2017



Figura 3 - Localização das estações meteorológicas de Querência, Agua Boa e Gaúcha do Norte em relação à localização das torres.

Projetando-se a velocidade do vento nas estações de Querência, Agua Boa e Gaúcha do Norte para a altura do topo das torres (considerada 30 metros) têm-se com base na equação abaixo velocidades de 26 km/h, 49 km/h e 59 km/h na localização das estações.

Dado a localização relativa das estações e das torres à tempestade, podemos assumir que a velocidade do vento no local das torres a 30 metros do solo deve ter sido entre 49 km/h e 59 km/h.

Relatório de Interrupção em Situação de Emergência - ISE	Código Único do Relatório	Competência
QUEDA DAS TORRES DA LD 138 KV CANARANA - QUERÊNCIA	ISE EMT 102017	OUT/2017

$$V = V_{ref} \ln(z/Z_0) / \ln(Z_{ref}/Z_0)$$

V -» velocidade do vento na altura z
 V_{ref} -» velocidade conhecida na altura Z_{ref}
 Z_0 -» comprimento de rugosidade na direção do vento

No cálculo acima foi considerado uma rugosidade do terreno no local das torres igual a 0,3 (Z_0), a altura de referência 10 metros (Z_{ref}) e a intensidade do vento nesta altura o valor registrado nas estações (V_{ref}) e a altura média das torres (Z) de 30 metros.

3. CONCLUSÃO

Os dados analisados neste relatório (imagem de satélite, dados de descargas atmosféricas e intensidade dos ventos) indicam a ocorrência de uma tempestade intensa no local e horário da queda das torres. A falta de registros de ventos no local das torres impede, contudo, que se tenha um registro de suas intensidades. Com base na localização da tempestade em relação às torres e as estações meteorológicas mais próximas, estima-se que os ventos no topo das torres tenham tido velocidades entre aproximadamente 50 km/h e 60 km/h.

Relatório de Interrupção em Situação de Emergência - ISE	Código Único do Relatório	Competência
QUEDA DAS TORRES DA LD 138 KV CANARANA - QUERÊNCIA	ISE EMT 102017	OUT/2017

4. RESPONSABILIDADES

Este relatório foi elaborado sobre a responsabilidade técnica do Dr. Osmar Pinto Junior, pesquisador sênior e coordenador do Grupo de Eletricidade Atmosférica (ELAT) do Instituto Nacional de Pesquisas Espaciais (INPE).

São José dos Campos, 30/10/2017.



Dr. Osmar Pinto Junior
Consultor Técnico