

RELATÓRIO SITUAÇÃO DE EMERGÊNCIA 24 A 26 DE DEZEMBRO/2021

ENERGISA SERGIPE (ESE)

Código único do Relatório: ESE_ISE_12_2021_1

SUMÁRIO

1	INTRODUÇÃO.....	3
2	OBJETIVO.....	4
3	ÁREA AFETADA.....	4
4	IMPACTO DO EVENTO E EXTENSÃO DOS DANOS.....	6
4.1	Considerações do evento.....	7
4.1.1	Precipitações.....	8
4.1.2	Descargas atmosféricas.....	11
4.1.3	Ventos.....	13
5	AÇÕES ADOTADAS PELA DISTRIBUIDORA PARA AGILIZAR O ATENDIMENTO.....	16
6	FUNDAMENTAÇÃO REGULATÓRIA.....	17
7	EVIDÊNCIAS.....	18
7.1	Evidências Das Chuvas Na Mídia.....	18
7.2	Evidências Das Dificuldades Encontradas em Campo.....	23
8	CONCLUSÕES FINAIS.....	29
	ANEXO I - DESCRIÇÃO E RELAÇÃO DOS EQUIPAMENTOS AFETADOS.....	31
	ANEXO II - RELAÇÃO DE OCORRÊNCIAS EXPURGÁVEIS.....	33
	ANEXO III - RESUMO DO LAUDO CLIMÁTICO.....	60
	ANEXO IV - MAPA GEOELÉTRICO DA REGIÃO AFETADA.....	73

1 INTRODUÇÃO

Os Procedimentos de Distribuição de Energia Elétrica no Sistema Elétrico Nacional - PRODIST, são documentos elaborados pela Agência Nacional de Energia Elétrica - ANEEL, com a participação dos agentes de distribuição e de outras entidades e associações do setor elétrico nacional, que normatizam e padronizam as atividades técnicas relacionadas ao funcionamento e desempenho dos sistemas de distribuição de energia elétrica. O Módulo 8 destes procedimentos, especificamente em sua Seção 8.2, regulamenta a qualidade do serviço prestado pelas distribuidoras de energia elétrica, estabelecendo a metodologia para apuração dos indicadores de continuidade e dos tempos de atendimento a ocorrências emergenciais. Além disso, prevê que, na apuração dos indicadores coletivos e individuais deverão ser consideradas todas as interrupções de longa duração que atingirem as unidades consumidoras, admitidas algumas exceções (denominados expurgos), que podem ser encontradas no Item 5.6.2.2 do Módulo 8 do PRODIST, transcrito abaixo:

5.6.2.2 Na apuração dos indicadores DEC e FEC devem ser consideradas todas as interrupções, admitidas apenas as seguintes exceções:

i. falha nas instalações da unidade consumidora que não provoque interrupção em instalações de terceiros;

ii. interrupção decorrente de obras de interesse exclusivo do consumidor e que afete somente a unidade consumidora do mesmo;

iii. Interrupção em Situação de Emergência;

iv. suspensão por inadimplemento do consumidor ou por deficiência técnica e/ou de segurança das instalações da unidade consumidora que não provoque interrupção em instalações de terceiros, previstas em regulamentação;

v. vinculadas a programas de racionamento instituídos pela União;

vi. ocorridas em Dia Crítico;

vii. oriundas de atuação de Esquema Regional de Alívio de Carga estabelecido pelo ONS.

Para os casos de expurgo por Interrupção em Situação de Emergência (ISE), a alínea “h” do Item 5.12.1 do Módulo 8.2 do PRODIST estabelece a obrigatoriedade de

ENERGISA SERGIPE – DISTRIBUIDORA DE ENERGIA S.A.

Rua Ministro Apolônio Sales, 81 | Bairro Inácio Barbosa

Aracaju | SE CEP 49040-150

13.017.462-0001/63 27.076.743/6

(79) 2106-1638 | 08000 79 0196 | www.energisa.com.br

a distribuidora disponibilizar, em seu sítio eletrônico, relatórios digitais com as evidências do evento que tenha gerado tais interrupções enquadradas no inciso iii do Item 5.6.2.2 do mesmo.

De tal forma, o presente documento, Relatório de Expurgo de Interrupção em Situação de Emergência de código ESE_ISE_12_2021_1, visa apresentar as evidências de um evento ocorrido na área de concessão da ENERGISA SERGIPE, bem como informações relevantes a respeito das interrupções em Situação de Emergência decorrentes dele.

Destaca-se que, para o entendimento completo das regras de apuração dos indicadores de continuidade e expurgos, faz-se necessário, também, a observação das regras contidas nos Módulos 1 e 6 do PRODIST. Todos os módulos destes procedimentos se encontram disponíveis para consulta no site da ANEEL (www.aneel.gov.br).

2 OBJETIVO

O presente documento tem como objetivo descrever os impactos causados por uma condição climática adversa ocorrida durante o período de 24 a 26 de dezembro de 2021 e que afetou a área de concessão da Energisa Sergipe (ESE), resultando na caracterização e enquadramento do evento como Situação de Emergência dos dias 24 a 26 de dezembro, conforme item 2.251, “Interrupção em situação de emergência”, do PRODIST, Procedimento de Distribuição de Energia Elétrica no Sistema Elétrico Nacional, Módulo 1, Introdução.

3 ÁREA AFETADA

No período de 24 a 26 de dezembro de 2021 foi registrado na área de concessão da Energisa Sergipe um evento causado pela influência de uma banda de nebulosidade atuando no estado de Sergipe. Este evento afetou todos os municípios da área de concessão, indicado na Figura 1.



Figura 1 - Área de concessão da Energisa Sergipe.

Os municípios afetados pelo evento climático, estão apresentados na Tabela 1.

Tabela 1 - Municípios afetados.

MUNICÍPIOS AFETADOS			
AMPARO DE SÃO FRANCISCO	CEDRO DE SÃO JOÃO	JAPARATUBA	N.S DA GLORIA
AQUIDABA	CUMBE	JAPOATÃ	N.S DAS DORES
ARACAJU	DIVINA PASTORA	LAGARTO	N.S DE LOURDES
AREIA BRANCA	FEIRA NOVA	LARANJEIRAS	N.S SOCORRO
BARRA DOS COQUEIROS	FREI PAULO	MACAMBIRA	PACATUBA
BREJO GRANDE	GARARU	MALHADOR	PEDRA MOLE
CAMPO DO BRITO	GARARU	MARUIM	PINHÃO
CANHOPA	GRACCO CARDOSO	MOITA BONITA	PIRAMBU
CANINDE DE SÃO FRANCISCO	ILHA DAS FLORES	MONTE ALEGRE	POÇO REDONDO
CAPELA	ITABAIANA	MURIBECA	POÇO VERDE
CARIRA	ITABI	NEOPOLIS	PORTO DA FOLHA
CARMOPOLIS	ITAPORANGA	N.S APARECIDA	PRÓPRIA
RIACHUELO	SANTA ROSA DE LIMA	SÃO MIGUEL	
RIBEIROPOLIS	SANTANA DO SÃO FRANCISCO	SIMAO DIAS	
ROSARIO DO CATETE	SANTO AMARO	SIRIRI	
SALGADO	SÃO DOMINGOS	TELHA	

Na lista da Tabela 2 estão apresentadas as subestações atingidas pelo evento.

Tabela 2 - Subestações Afetadas.

Sigla	Nome	Sigla	Nome
ARJ	ARACAJU	NSD	NOSSA SENHORA DAS DORES
ATL	ATALAIA	NSG	NOSSA SENHORA DA GLÓRIA
CBT	CABRITA	PPR	PROPRIÁ
CJB	CAJAÍBA	PRT	PORTO
CMD	CARMÓPOLIS	PTF	PORTO DA FOLHA
CRP	CARRAPICHO	PVD	POÇO VERDE
CRT	CURITUBA	RCH	RIACHUELO
CTN	CONTORNO	SCT	SÃO CRISTÓVÃO
FPL	FREI PAULO	SLG	SALGADO
GCD	GRACCHO CARDOSO	SMS	SIMÃO DIAS
GRU	GRAGERU	SRY	SERIGY
ITB	ITABAIANA	TCC	TAIÇOCA
ITP	ITAPORANGA	URB	URUBU
LGR	LAGOA RASA	XNG	XINGÓ
LGT	LAGARTO		
MRI	MARUIM		
MSQ	MOSQUEIRO		
MTA	MONTE ALEGRE		
MTB	MOITA BONITA		

4 IMPACTO DO EVENTO E EXTENSÃO DOS DANOS

As condições climáticas adversas que ocorreram na área de concessão da Energisa Sergipe resultaram em extensos danos a rede de distribuição, entre os quais foram registrados:

- Cabos partidos;
- Chaves fusíveis danificadas e elos queimados;
- Árvores e objetos estranhos na rede;

- Isoladores danificados;
- Postes danificados, fletidos/fora do prumo;
- Transformadores queimados;
- Ramais de ligação, conexões e jumpers partidos.

A descrição detalhada desses equipamentos e sua importância para o sistema de distribuição podem ser encontrados no Anexo I.

4.1 Considerações do evento

De acordo com o laudo meteorológico ***“Laudo das condições atmosféricas para o Evento no período de 24/12/2021 a 26/12/2021 na área de atuação da ENERGISA-SE”***, emitido pela empresa Grupo Storm e disponibilizado integralmente no anexo III, o evento iniciou dia 24 de dezembro de 2021 e terminou no dia 26 de dezembro de 2021. O evento ocorreu por influência de uma banda de nebulosidade atuando no estado de Sergipe e sua abrangência pode ser verificada observando as figuras abaixo.



Figura 2 - Imagens de satélite no infravermelho com realce do satélite GOES-16 às 20:00 UT do dia: 24/12. As cores indicam diferentes temperaturas (°C) dos topos das nuvens.

4.1.1 Precipitações

Conforme evidenciado no relatório elaborado pela empresa Grupo *Storm*, destacado no tópico 3 “Classificação COBRADE”, item 3, as chuvas acumuladas durante o período de tempestade foram consideradas muito fortes, em quase toda região, atingindo um volume de 60mm.

A seguir são apresentados os mapas com as informações das precipitações acumulada por cada dia durante o evento.

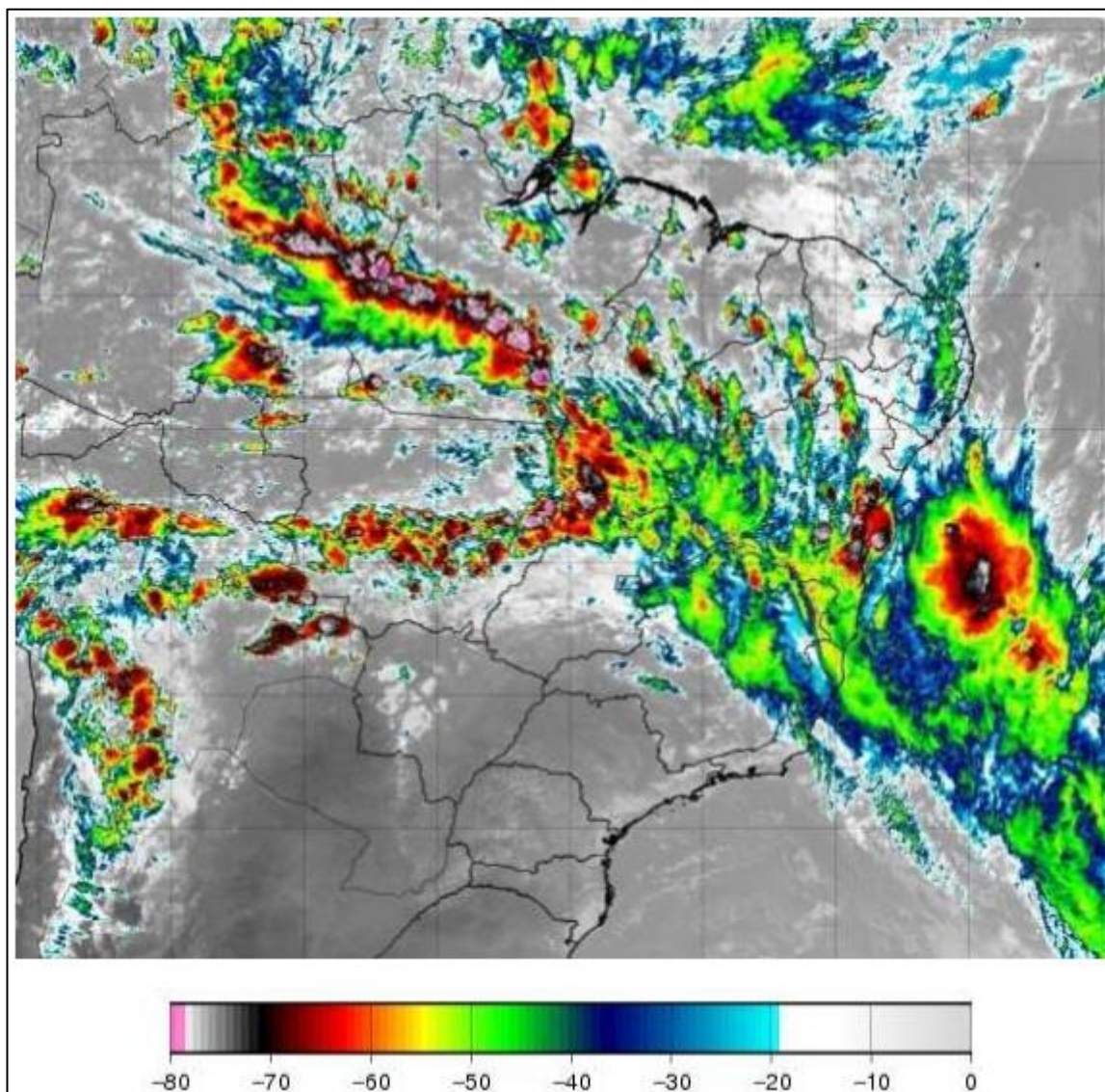

Figura 3 - Mapa de precipitação observada dia 24 de dezembro.



Figura 4 - Mapa de precipitação observada dia 25 de dezembro.

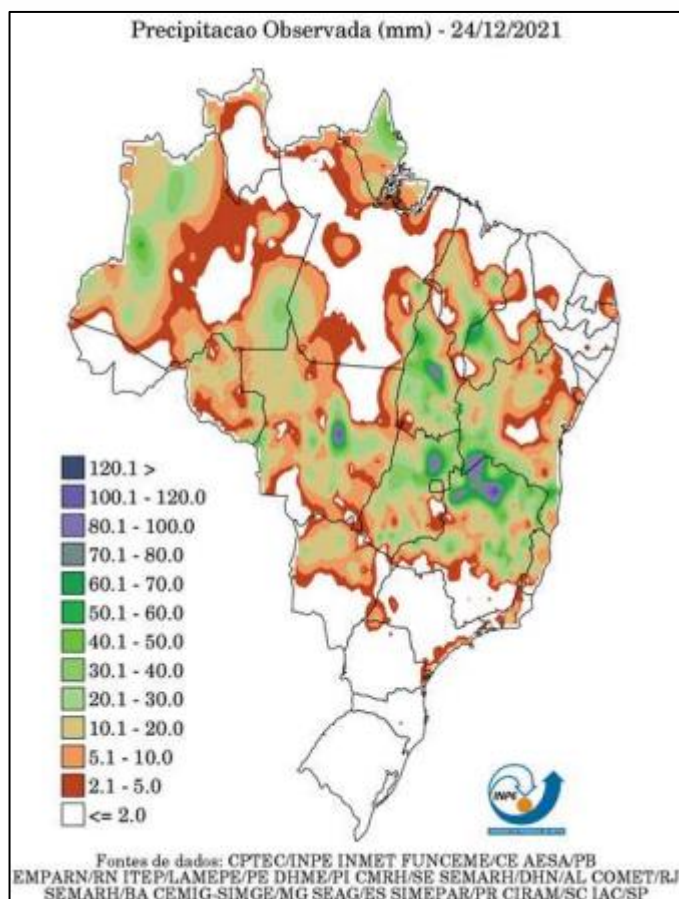

Figura 5 - Mapa de precipitação observada dia 26 de dezembro.

4.1.2 Descargas atmosféricas

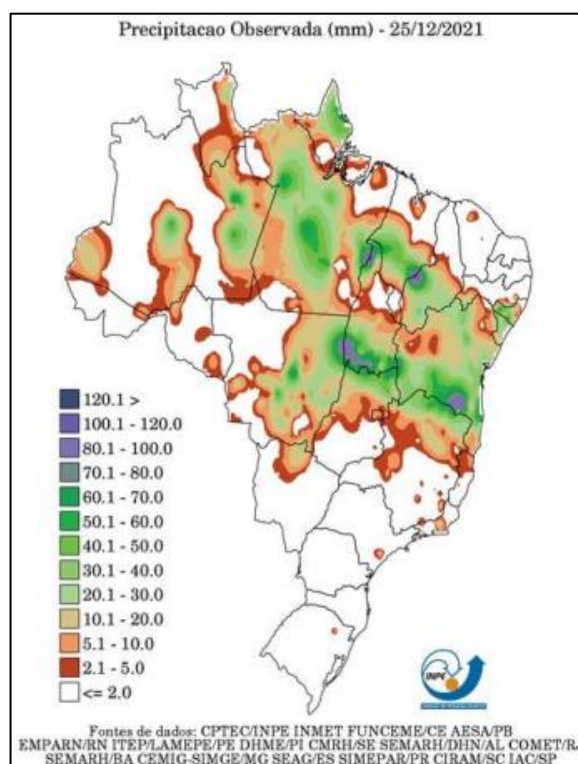
Conforme evidenciado também no relatório elaborado pela empresa Grupo *Storm*, destacado no tópico 2 “Classificação COBRADE”, item 4, a **incidência de descargas atmosféricas durante o período de tempestade foi considerada alta**, tendo registros de 13.310 descargas para o solo na área de atuação da Energisa/SE.

Nas figuras 5, 6 e 7 a seguir são apresentados os registros das descargas atmosféricas, na área de concessão da Energisa Sergipe, durante os dias 24/12, 25/12 e 26/12. A figura 9 apresenta a sobreposição das descargas atmosféricas em uma única imagem para avaliação geral do período.

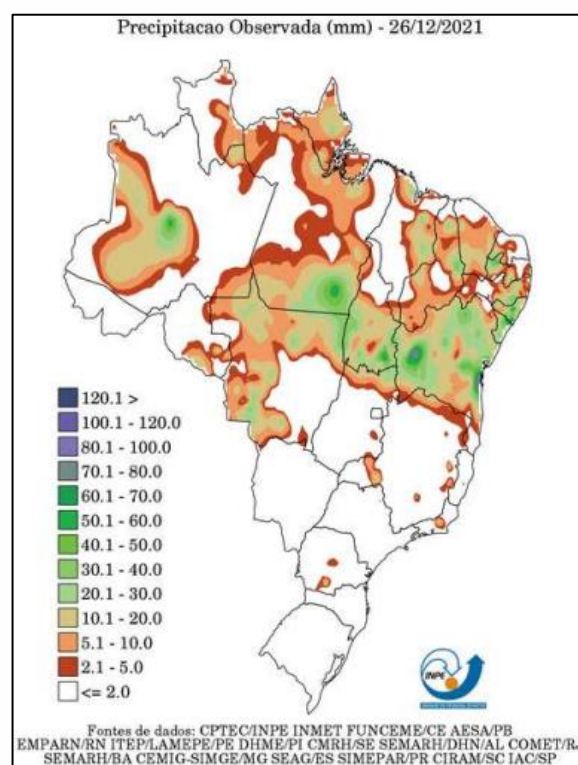

Figura 6 - Registros de descargas atmosféricas no dia 24 de dezembro.



Figura 7 - Registros de descargas atmosféricas no dia 25 de dezembro.

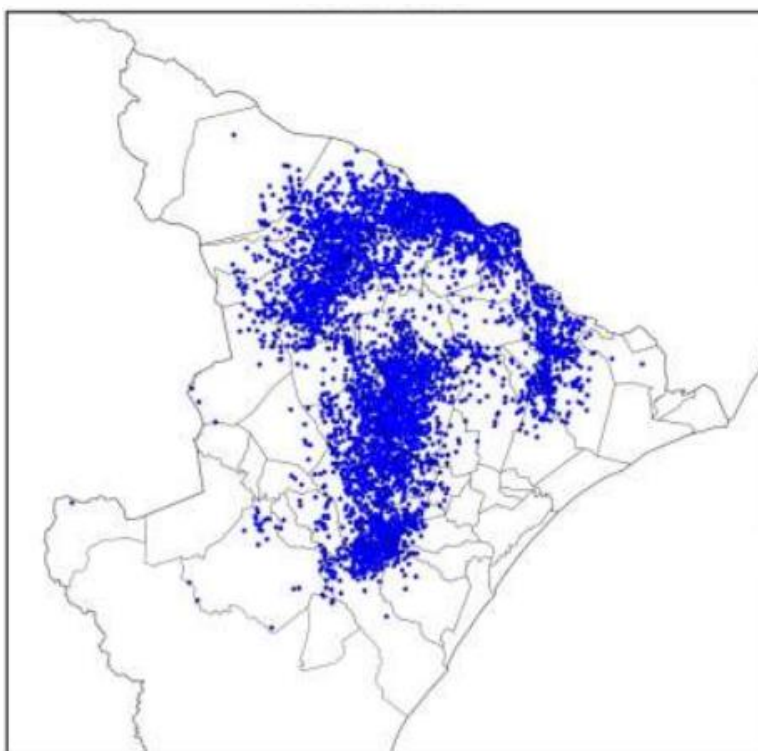

Figura 8 - Registros de descargas atmosféricas no dia 26 de dezembro.

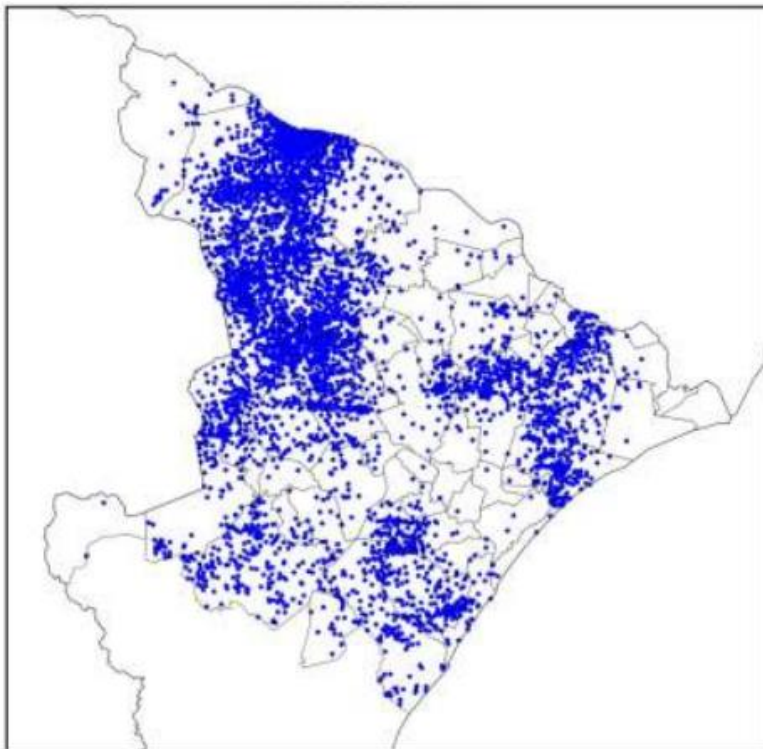

*Figura 9 - Registros de descargas atmosféricas todo período
(Sobreposição dos dias 24, 25 e 26 de dezembro).*

4.1.3 Ventos

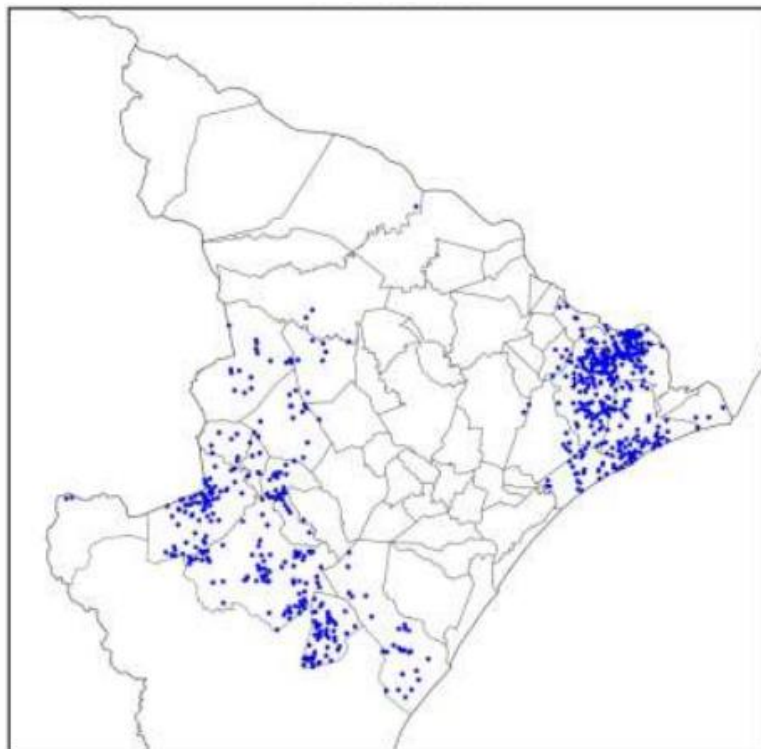
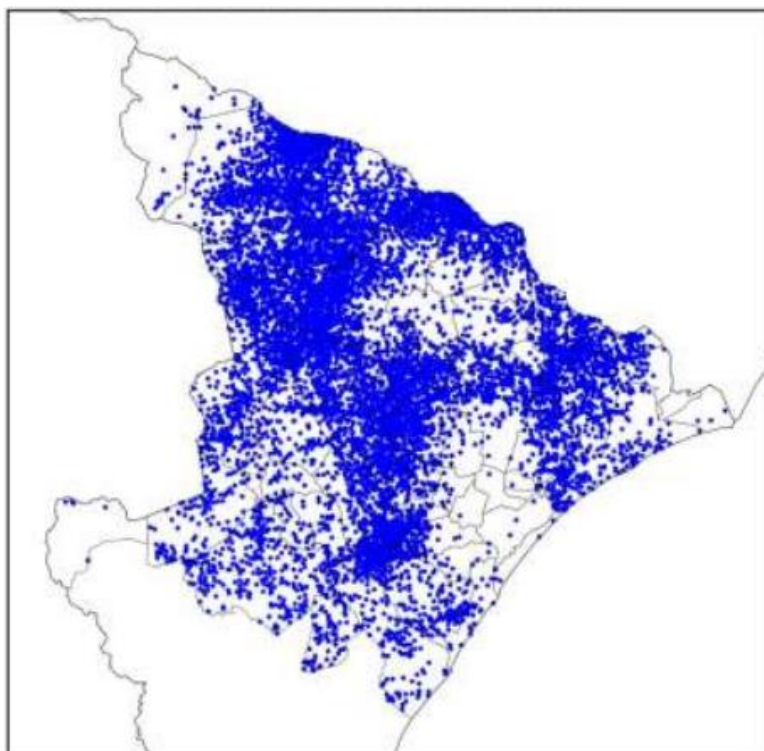
Além dos registros de índice de chuva e incidência de descargas atmosféricas, o relatório da empresa Grupo *Storm* evidencia, no tópico 3 “Classificação COBRADE”, item 2, o registro de ventos de até 40 km/h, nos diversos municípios da concessão. De acordo com a Escala de Beaufort, em relação a velocidade registrada, os ventos são considerados muito forte, tendo capacidade de arrancar árvores e derrubá-las sobre a rede elétrica.

Em termos gerais, o índice de severidade da tempestade, em sua atividade elétrica total, atingiu o valor máximo igual a 4, que **corresponde a categoria de tempestade forte**. O evento foi classificado pela empresa Grupo *Storm* como evento

atípico com ventos fortes, atividades de descargas elevada e chuvas fortes, com o código 1.3.1.2 pela COBRADE (Classificação e Codificação Brasileira de Desastres).

Na Tabela 3 está apresentada a tabela resumo do laudo meteorológico com detalhes do evento.

Tabela 3 - Detalhes do Evento de 24 a 26 de dezembro de 2021.

Descrição	Sistema frontal associado à banda de nebulosidade da Amazônia provocando muitas descargas, chuvas fortes e ventos fortes.
Código COBRADE	1.3.1.2 (Sistemas de Grande Escala/Escala Regional)
Hora do Início do Evento	10:00 UT do dia 24/12/21
Hora do Fim do Evento	17:00 UT do dia 26/12/21
Abrangência	Todos os municípios do estado.

Analisando o número de ocorrências emergenciais em abrangências coletivas (sem ocorrência de interrupção isolada), verifica-se uma elevada quantidade de ocorrências entre os dias 24 e 26 de dezembro de 2021, quando comparado a média mensal dos demais dias de dezembro de 2021. Na Figura 10 estão apresentados estes números.



Figura 10 - Quantidade diária de ocorrências emergenciais em abrangência coletiva (dez/2021) comparada à média realizada no mês (linha em preto). Na cor laranja está o período de 24 a 26/12.

Na Tabela 4 estão apresentadas as datas da primeira e da última interrupção para o evento caracterizado como situação de emergência.

Tabela 4 - Data e hora do início da primeira interrupção e término da última interrupção.

Data e hora do início da primeira interrupção	Data e hora do término da última interrupção
24/12/2021 04:43	29/12/2021 13:13

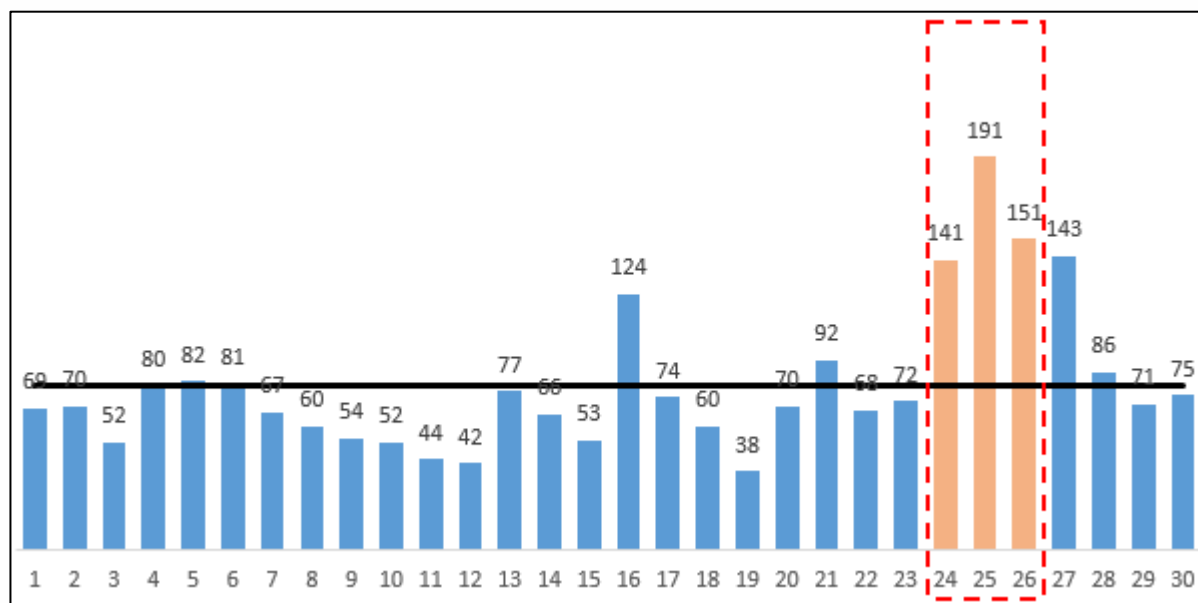
Na Tabela 5 estão apresentados as quantidades de clientes afetados e o volume de ocorrências relacionadas ao evento.

Tabela 5 - Clientes afetados e quantidade de ocorrências.

Quantidade de clientes afetados	Quantidade de ocorrências
102,694	641

A duração média de interrupções encontra-se apresentada na Tabela 6 bem como o tempo de reestabelecimento de energia do evento mais longo.

Tabela 6 - Duração média e mais longa das interrupções.

Duração média das interrupções (min)	Duração da interrupção mais longa (min)
704,92	3.476,00

Na Tabela 7 estão apresentados os tempos médios de atendimento realizados durante o evento, expressos em minutos.

Tabela 7 - Tempos médios de atendimentos.

TMP	TMD	TME	TMAE
503,10	39,52	162,30	704,92

5 AÇÕES ADOTADAS PELA DISTRIBUIDORA PARA AGILIZAR O ATENDIMENTO

No dia 24 de dezembro de 2021 com a identificação do aumento expressivo de ocorrências devido ao aumento das chuvas e descargas atmosféricas foi acionado o Plano de Contingência da ESE, visando agilizar o atendimento e minimizar os impactos de acordo com a necessidade de cada região, com destaque para as ações a seguir:

- Acionadas as equipes próprias e terceiras para realização de hora extra, havendo elevação na hora extra quando comparada à média do período normal no mês de dezembro.
- Acionado apoio das equipes dos demais departamentos da Energisa Sergipe, Departamento Comercial (equipes de perdas) e Departamento de Manutenção da Distribuição (equipes de Linha Viva);
- Mobilização extra de operadores para o Centro de Operação Integrado (COI) de forma a realizar os despachos de forma mais rápida.

6 FUNDAMENTAÇÃO REGULATÓRIA

De acordo com o PRODIST - Procedimentos de Distribuição de Energia Elétrica no Sistema Elétrico Nacional - Módulo 8, Qualidade da Energia, emitido pela ANEEL, Seção 8.2, item 5.6.2.2, “Na apuração dos indicadores DEC e FEC devem ser consideradas todas as interrupções admitidas apenas as seguintes exceções [...] iii. Interrupções em Situação de Emergência”.

Em consulta ao Módulo I do referido PRODIST, o qual apresenta o glossário de termos técnicos, temos, no item 2.251, as definições para Interrupção em Situação de Emergência:

“II. Decorrente de Evento cuja soma do CHI das interrupções ocorridas no sistema de distribuição seja superior ao calculado conforme a equação a seguir:

$$2.612 * N^{0,35}$$

Onde:

N - Número de unidades consumidoras faturadas e atendidas em BT ou MT do mês de outubro do ano anterior ao período de apuração”.

Para a ESE, o valor limite para este CHI é de 301.123,54 no ano de 2021, conforme número de clientes faturados e atendidos em BT ou MT no mês de outubro de 2021 que é igual a 777.635. Com base nas evidências apresentadas e laudo climatológico emitido pela empresa *Storm*, foi verificado que no período de 24 de dezembro a 26 de dezembro de 2021, houve um evento atípico com ventos fortes, atividades de descargas elevadas e chuvas fortes na área de concessão da ESE, resultando em um grande número de ocorrências emergenciais e extensos danos à rede de distribuição. Para o período citado, sendo entre os dias 24 e 26 de dezembro, a soma de CHI (Cliente Hora Interrompido) das ocorrências emergenciais correspondeu a 792,194,53, ultrapassando o limite regulamentado e, portanto, passível de expurgo.

7 EVIDÊNCIAS

7.1 Evidências Das Chuvas Na Mídia

Cidades sergipanas são afetadas pelas chuvas no final de semana

Famílias estão desabrigadas e impactos climáticos vão do norte ao sul de Sergipe

Cotidiano | Por Antonio Cardoso
27/12/2021 10h24



Fonte: <https://www.f5news.com.br/cotidiano/cidades-sergipanas-sao-afetadas-pelas-chuvas-no-final-de-semana.html>



Notícias de Sergipe

Em Sergipe 10 municípios registraram ocorrências devido as fortes chuvas

📅 27/12/2021 🗣️ Imprensa 24h 💬 0 comentários

Nesta segunda-feira, 27, a capitã Emanuela Cruz, gerente de planejamento da Defesa Civil de Sergipe atualizou a situação dos municípios sergipanos que necessitaram de auxílio da Defesa Civil devido às fortes chuvas que ocorreram durante este fim de semana.

Fonte: <https://www.f5news.com.br/cotidiano/cidades-sergipanas-sao-afetadas-pelas-chuvas-no-final-de-semana.html>



Fonte: https://www.instagram.com/lagartocomoeuvejo/tv/CX92CJgpw7MI?utm_medium=share_sheet



Fonte: <https://a8se.com/noticias/sergipe/nossa-senhora-aparecida-declara-situacao-de-emergencia-devido-as-chuvas-veja-videos/>



Fonte: https://www.instagram.com/tv/CX8exUfJKBx/?utm_source=ig_web_copy_link

Fortes chuvas causam alagamentos e deixam desabrigados em Sergipe

em 27 dez, 2021 9:31

CIDADE

Compartilhar



0

A Defesa Civil Estadual informou nesta segunda-feira, 27, que as fortes chuvas que caíram ao longo deste final de semana em Sergipe provocaram alagamentos, deixando três pessoas desabrigadas em Porto da Folha, após o Riacho Capivara ter transbordado devido ao grande volume de chuva.



Fortes chuvas causam alagamento e deixam desabrigados em Sergipe (Foto: redes sociais)

Ainda de acordo com a Defesa Civil, os municípios de São Cristóvão, Campo do Brito, Poço Redondo e Nossa Senhora da Glória, também registram forte incidência de chuvas.

“Várias regiões foram castigadas. Algumas com pouca intensidade, outras com mais intensidade. De um modo geral, ocorreu alguns transtornos, principalmente danos e perdas de móveis e utensílios domésticos”, diz o secretário-executivo do Departamento Estadual de Proteção e Defesa Civil, major Luciano Queiroz.

Fonte: <https://infonet.com.br/noticias/cidade/fortes-chuvas-causam-alagamentos-e-deixam-desabrigados-em-sergipe/>



Fonte: https://www.instagram.com/tv/CX8e0HdphkC/?utm_source=ig_web_copy_link



Fonte: https://www.instagram.com/reel/CX7hbxkJvoK/?utm_source=ig_web_copy_link

'Estamos adotando medidas necessárias para auxiliar moradores atingidos pelas chuvas', afirma prefeito de Porto da Folha



Publicidade

Justiça

JUSTIÇA

STF dá 48h para Bolsonaro se explicar sobre servidores da Anvisa

Mais Lidas

Vacinação contra covid-19 é antecipada para esta segunda (1...
© 18 de janeiro de 2021

Após debochar de aglomeração, influenciadora é...
© 18 de janeiro de 2021

Feriado de Carnaval pode ser cancelado em Sergipe, diz Belivaldo...
© 18 de janeiro de 2021

"Agilizar o processo de vacinação da população é um gran...
© 17 de março de 2021

Publicado 27 de dezembro de 2021 às 07:48 | Por Peu Moraes | Foto Divulgação / Assessoria de Comunicação

O prefeito de Porto da Folha, no Alto Sertão sergipano, Miguel de Dr. Marcos (PSD) afirmou que a gestão está adotando medidas necessárias para auxiliar os moradores atingidos pelas fortes chuvas que caíram na cidade no último final de semana. A situação é preocupante porque nossa cidade recebe toda água do Rio Capivara, quando sobe o volume somos atingidos e com o advento das chuvas a situação ficou ainda mais em alerta", disse ao AjuNews, nesta segunda-feira (27).

Ainda segundo o gestor, a secretaria de Assistência Social está realizando o cadastramento das pessoas que perderam seus bens para que sejam completados com algum tipo de benefício disponibilizado pela prefeitura. "Tivemos casas próximas ao rio inundadas pelas águas, mas já estamos fazendo o máximo possível para atender e trazer a normalidade para vidas dessas pessoas", afirmou.

Miguel de Dr. Marcos também confirmou que estão sendo estudadas uma possível campanha para arrecadação de doativos

Fonte: <https://ajunews.com.br/cidades/estamos-adotando-medidas-necessarias-para-auxiliar-moradores-atingidos-pelas-chuvas-afirma-prefeito-de-porto-da-folha/>

7.2 Evidências Das Dificuldades Encontradas em Campo

A seguir serão apresentados alguns registros fotográficos evidenciando as dificuldades encontradas pelas equipes da Energisa Sergipe, frente contingência técnica ocorrida no período de 24 a 26 de dezembro em sua área de concessão. Dentre as quais podemos destacar:

- Dificuldades de acesso devido alagamento e/ou desgaste (erosão) de vias;
- Localidades ilhadas;
- Entre outros.



Alagamento - Estrada submersa por riacho (Fonte: Equipe Energisa)



Alagamento - Localidadeilhada (Fonte: Equipe Energisa)



Alagamento - Estrada submersa por riacho (Fonte: Equipe Energisa)



Ativos ao solo devido quedas de árvore (Fonte: Equipe Energisa)



Estrada bloqueada devido arvores caídas (Fonte: Equipe Energisa)



Alagamento - Estrada submersa por riacho (Fonte: Equipe Energisa)

ENERGISA SERGIPE – DISTRIBUIDORA DE ENERGIA S.A.

Rua Ministro Apolônio Sales, 81 | Bairro Inácio Barbosa

Aracaju | SE CEP 49040-150

13.017.462-0001/63 27.076.743/6

(79) 2106-1638 | 08000 79 0196 | www.energisa.com.br



Necessidade de longos percursos à pé (Fonte: Equipe Energisa)

8 CONCLUSÕES FINAIS

Durante o evento climático ocorrido no período de 24 a 26 de dezembro de 2021, na área de concessão da Energisa Sergipe, foram abertas um total de 641 ocorrências emergenciais. Os níveis de contingência e as constatações apresentadas no relatório da *Storm*, bem como as consolidações do presente relatório, resultaram na caracterização e enquadramento do evento como Situação de Emergência, conforme item 2.251, “Interrupção em situação de emergência”, do PRODIST, Procedimento de Distribuição de Energia Elétrica no Sistema Elétrico Nacional, Módulo 1, Introdução.

Outrossim, as dificuldades encontradas pelas equipes da Energisa Sergipe, durante atendimento das ocorrências emergenciais, corroboram para classificação em situação de emergência, visto impossibilidade de atendimento imediato devido às condições adversas encontradas no período.

Cabe ressaltar que, para solucionar o problema exposto, a Energisa Sergipe não mediu esforços para agilizar o atendimento utilizando seu Plano de Contingência, em que foram acionadas forças de trabalho adicionais objetivando reestabelecer o fornecimento de energia o mais rapidamente possível.

Elaborado por:



Debora da Costa Pimentel
Supervisora de Engenharia/DEOP

Visto por:



André Dantas Dias
Coordenador de Plan. Qualidade Energia

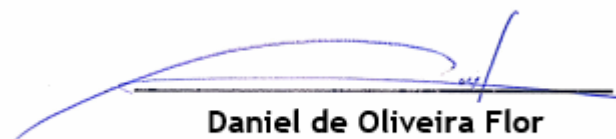

Daniel de Oliveira Flor
Gerente de Operação

Aprovado por:



Roberto Carlos Pereira Currais
Diretor Presidente

ANEXO I - DESCRIÇÃO E RELAÇÃO DOS EQUIPAMENTOS AFETADOS

Alimentador - linha elétrica destinada a transportar energia elétrica em média tensão.

Condutor de energia - é o meio pelo qual se transporta potência desde um determinado ponto, denominada fonte ou alimentação, até um terminal consumidor.

Transformador - é um equipamento de operação estática que por meio de indução Eletromagnética transfere energia de um circuito, chamado primário, para um ou mais circuitos denominados, respectivamente, secundário e terciário, sendo, no entanto, mantida a mesma frequência, porém com tensões e correntes diferentes.

Chave fusível - é um equipamento destinado a proteção de sobrecorrentes de circuitos primários utilizados em redes aéreas de distribuição urbana e rural e em pequenas subestações de consumidor e de concessionária. É dotada de um elemento fusível que responde pelas características básicas de sua operação.

Chave faca - é um dispositivo de manobras de abertura e fechamento de circuitos, assegurando uma desconexão visível dos condutores, além de ser utilizada em manobras entre circuitos, de forma a possibilitar transferência de cargas e isolamento de equipamentos e circuitos.

Disjuntor - é um dispositivo que protege determinada instalação elétrica contra possíveis danos relacionados a sobrecargas elétricas e curtos-circuitos.

Para-raios - são equipamentos protetores de linhas de transmissão e distribuição aéreas contra sobretensões causadas por manobras de chaves ou descargas atmosféricas.

Religadores automáticos - são equipamentos de interrupção de corrente elétrica dotados de uma determinada capacidade de repetição em operação de abertura e fechamento de um circuito, durante a ocorrência de um defeito.

Isoladores - são elementos sólidos dotados de propriedades mecânicas, capazes de suportar os esforços produzidos pelos condutores. Eletricamente, exercem a função de isolar os condutores, submetidos a uma diferença de potencial em relação terra (estrutura suporte) ou em relação a um outro condutor de fase.

Ramal de ligação - conjunto de condutores e acessórios instalados entre o ponto de derivação do sistema de distribuição da distribuidora e o ponto de conexão das instalações de utilização do acessante.

ANEXO II - RELAÇÃO DE OCORRÊNCIAS EXPURGÁVEIS

Ocorrência	Equipamento	Tipo Equipamento	Fato Gerador	Clientes Atingidos	Tempo de Atendimento
128156	120622635	INSTALAÇÃO SECCIONADORA	INTERNA - NÃO PROGRAMADA - MEIO AMBIENTE - DESCARGA ATMOSFÉRICA	93	5.524
129308	120420926	INSTALAÇÃO TRANSFORMADORA	INTERNA - NÃO PROGRAMADA - PRÓPRIAS DO SISTEMA - FALHA DE MATERIAL OU EQUIPAMENTO	1	3.953
129328	450269565	INSTALAÇÃO TRANSFORMADORA	INTERNA - NÃO PROGRAMADA - MEIO AMBIENTE - DESCARGA ATMOSFÉRICA	2	2.923
127612	120193662	INSTALAÇÃO TRANSFORMADORA	INTERNA - NÃO PROGRAMADA - PRÓPRIAS DO SISTEMA - FALHA DE MATERIAL OU EQUIPAMENTO	7	4.777
129539	450358976	INSTALAÇÃO SECCIONADORA	INTERNA - NÃO PROGRAMADA - MEIO AMBIENTE - DESCARGA ATMOSFÉRICA	30	2.632
129069	580065536	INSTALAÇÃO SECCIONADORA	INTERNA - NÃO PROGRAMADA - PRÓPRIAS DO SISTEMA - FALHA DE MATERIAL OU EQUIPAMENTO	1	3.095
129440	450392243	INSTALAÇÃO SECCIONADORA	INTERNA - NÃO PROGRAMADA - MEIO AMBIENTE - ÁRVORE OU VEGETAÇÃO	20	2.979
128605	3000684725	CLIENTE ISOLADO	INTERNA - NÃO PROGRAMADA - PRÓPRIAS DO SISTEMA - FALHA DE MATERIAL OU EQUIPAMENTO	1	3.435
130741	450440537	INSTALAÇÃO TRANSFORMADORA	INTERNA - NÃO PROGRAMADA - PRÓPRIAS DO SISTEMA - FALHA DE MATERIAL OU EQUIPAMENTO	1	3.086
129531	180703494	INSTALAÇÃO SECCIONADORA	INTERNA - NÃO PROGRAMADA - MEIO AMBIENTE - DESCARGA ATMOSFÉRICA	42	2.444
128959	3000392927	CLIENTE ISOLADO	INTERNA - NÃO PROGRAMADA - PRÓPRIAS DO SISTEMA - FALHA DE MATERIAL OU EQUIPAMENTO	1	2.964
128679	580036099	INSTALAÇÃO SECCIONADORA	INTERNA - NÃO PROGRAMADA - MEIO AMBIENTE - ÁRVORE OU VEGETAÇÃO	13	3.145
129938	450391069	INSTALAÇÃO SECCIONADORA	INTERNA - NÃO PROGRAMADA - MEIO AMBIENTE - VENTO	10	2.550
129219	570244904	INSTALAÇÃO TRANSFORMADORA	INTERNA - NÃO PROGRAMADA - MEIO AMBIENTE - ÁRVORE OU VEGETAÇÃO	10	2.649
129181	450391113	INSTALAÇÃO TRANSFORMADORA	INTERNA - NÃO PROGRAMADA - MEIO AMBIENTE - VENTO	2	2.640
129274	570347814	INSTALAÇÃO SECCIONADORA	INTERNA - NÃO PROGRAMADA - MEIO AMBIENTE - ÁRVORE OU VEGETAÇÃO	9	4.426
129103	570313182	INSTALAÇÃO SECCIONADORA	INTERNA - NÃO PROGRAMADA - MEIO AMBIENTE - DESCARGA ATMOSFÉRICA	11	2.693
129367	630350730	INSTALAÇÃO SECCIONADORA	INTERNA - NÃO PROGRAMADA - MEIO AMBIENTE - ÁRVORE OU VEGETAÇÃO	1	2.427
129461	510705784	INSTALAÇÃO SECCIONADORA	INTERNA - NÃO PROGRAMADA - MEIO AMBIENTE - DESCARGA ATMOSFÉRICA	34	2.309
129859	450391373	INSTALAÇÃO SECCIONADORA	INTERNA - NÃO PROGRAMADA - MEIO AMBIENTE - ÁRVORE OU VEGETAÇÃO	11	2.695
129313	461269929	INSTALAÇÃO TRANSFORMADORA	INTERNA - NÃO PROGRAMADA - PRÓPRIAS DO SISTEMA - FALHA DE MATERIAL OU EQUIPAMENTO	8	2.426
130333	500242172	INSTALAÇÃO SECCIONADORA	INTERNA - NÃO PROGRAMADA - MEIO AMBIENTE - DESCARGA ATMOSFÉRICA	1	3.738
128831	620045039	INSTALAÇÃO TRANSFORMADORA	INTERNA - NÃO PROGRAMADA - MEIO AMBIENTE - VENTO	1	2.849
129324	590647616	INSTALAÇÃO SECCIONADORA	INTERNA - NÃO PROGRAMADA - PRÓPRIAS DO SISTEMA - FALHA DE MATERIAL OU EQUIPAMENTO	7	2.119
129419	630093068	INSTALAÇÃO SECCIONADORA	INTERNA - NÃO PROGRAMADA - PRÓPRIAS DO SISTEMA - NÃO IDENTIFICADA	14	2.054

Ocorrência	Equipamento	Tipo Equipamento	Fato Gerador	Clientes Atingidos	Tempo de Atendimento
128851	3000411919	CLIENTE ISOLADO	INTERNA - NÃO PROGRAMADA - PRÓPRIAS DO SISTEMA - FALHA DE MATERIAL OU EQUIPAMENTO	1	2.262
128459	630263328	INSTALAÇÃO SECCIONADORA	INTERNA - NÃO PROGRAMADA - PRÓPRIAS DO SISTEMA - FALHA DE MATERIAL OU EQUIPAMENTO	10	1.505
129397	280436118	INSTALAÇÃO SECCIONADORA	INTERNA - NÃO PROGRAMADA - PRÓPRIAS DO SISTEMA - FALHA DE MATERIAL OU EQUIPAMENTO	5	1.824
128644	500194077	INSTALAÇÃO SECCIONADORA	INTERNA - NÃO PROGRAMADA - PRÓPRIAS DO SISTEMA - NÃO IDENTIFICADA	5	2.287
130087	580993670	INSTALAÇÃO TRANSFORMADORA	INTERNA - NÃO PROGRAMADA - MEIO AMBIENTE - DESCARGA ATMOSFÉRICA	3	2.707
129514	10052825	INSTALAÇÃO TRANSFORMADORA	INTERNA - NÃO PROGRAMADA - PRÓPRIAS DO SISTEMA - FALHA DE MATERIAL OU EQUIPAMENTO	101	1.356
129435	630084468	INSTALAÇÃO SECCIONADORA	INTERNA - NÃO PROGRAMADA - MEIO AMBIENTE - ÁRVORE OU VEGETAÇÃO	31	2.029
129525	450172685	INSTALAÇÃO SECCIONADORA	INTERNA - NÃO PROGRAMADA - MEIO AMBIENTE - DESCARGA ATMOSFÉRICA	588	4.315
129448	3001140984	CLIENTE ISOLADO	INTERNA - NÃO PROGRAMADA - PRÓPRIAS DO SISTEMA - FALHA DE MATERIAL OU EQUIPAMENTO	1	1.400
129276	450327261	INSTALAÇÃO SECCIONADORA	INTERNA - NÃO PROGRAMADA - MEIO AMBIENTE - DESCARGA ATMOSFÉRICA	12	1.836
127706	521115967	INSTALAÇÃO TRANSFORMADORA	INTERNA - NÃO PROGRAMADA - MEIO AMBIENTE - DESCARGA ATMOSFÉRICA	1	3.321
127409	310473177	INSTALAÇÃO TRANSFORMADORA	INTERNA - NÃO PROGRAMADA - PRÓPRIAS DO SISTEMA - NÃO IDENTIFICADA	3	3.500
127754	310370108	INSTALAÇÃO SECCIONADORA	INTERNA - NÃO PROGRAMADA - PRÓPRIAS DO SISTEMA - FALHA DE MATERIAL OU EQUIPAMENTO	2	3.274
129632	570056243	INSTALAÇÃO SECCIONADORA	INTERNA - NÃO PROGRAMADA - PRÓPRIAS DO SISTEMA - NÃO IDENTIFICADA	21	2.022
129343	461249795	INSTALAÇÃO TRANSFORMADORA	INTERNA - NÃO PROGRAMADA - PRÓPRIAS DO SISTEMA - FALHA DE MATERIAL OU EQUIPAMENTO	3	1.466
129474	3000314137	CLIENTE ISOLADO	INTERNA - NÃO PROGRAMADA - PRÓPRIAS DO SISTEMA - FALHA DE MATERIAL OU EQUIPAMENTO	1	1.313
128489	3000287923	CLIENTE ISOLADO	INTERNA - NÃO PROGRAMADA - PRÓPRIAS DO SISTEMA - FALHA DE MATERIAL OU EQUIPAMENTO	1	2.480
129044	70211235	INSTALAÇÃO SECCIONADORA	INTERNA - NÃO PROGRAMADA - PRÓPRIAS DO SISTEMA - NÃO IDENTIFICADA	95	1.732
129104	170705626	INSTALAÇÃO TRANSFORMADORA	INTERNA - NÃO PROGRAMADA - MEIO AMBIENTE - DESCARGA ATMOSFÉRICA	1	1.660
127611	560703168	INSTALAÇÃO SECCIONADORA	INTERNA - NÃO PROGRAMADA - MEIO AMBIENTE - DESCARGA ATMOSFÉRICA	3	3.318
127556	510413475	INSTALAÇÃO SECCIONADORA	INTERNA - NÃO PROGRAMADA - MEIO AMBIENTE - DESCARGA ATMOSFÉRICA	2	3.336
129549	280052299	INSTALAÇÃO TRANSFORMADORA	INTERNA - NÃO PROGRAMADA - PRÓPRIAS DO SISTEMA - NÃO IDENTIFICADA	117	1.158
128416	3001085134	CLIENTE ISOLADO	INTERNA - NÃO PROGRAMADA - PRÓPRIAS DO SISTEMA - FALHA DE MATERIAL OU EQUIPAMENTO	0	2.557
128402	180131008	INSTALAÇÃO TRANSFORMADORA	INTERNA - NÃO PROGRAMADA - PRÓPRIAS DO SISTEMA - NÃO IDENTIFICADA	210	2.575
129443	3000351985	CLIENTE ISOLADO	INTERNA - NÃO PROGRAMADA - PRÓPRIAS DO SISTEMA - FALHA DE MATERIAL OU EQUIPAMENTO	1	1.294

Ocorrência	Equipamento	Tipo Equipamento	Fato Gerador	Clientes Atingidos	Tempo de Atendimento
128518	3000983484	CLIENTE ISOLADO	INTERNA - NÃO PROGRAMADA - PRÓPRIAS DO SISTEMA - FALHA DE MATERIAL OU EQUIPAMENTO	0	1.325
129214	580144320	INSTALAÇÃO SECCIONADORA	INTERNA - NÃO PROGRAMADA - PRÓPRIAS DO SISTEMA - FALHA DE MATERIAL OU EQUIPAMENTO	128	1.982
129439	450201604	INSTALAÇÃO TRANSFORMADORA	INTERNA - NÃO PROGRAMADA - PRÓPRIAS DO SISTEMA - FALHA DE MATERIAL OU EQUIPAMENTO	6	1.631
128388	210704715	INSTALAÇÃO SECCIONADORA	INTERNA - NÃO PROGRAMADA - MEIO AMBIENTE - ÁRVORE OU VEGETAÇÃO	12.406	2.523
129015	620065838	INSTALAÇÃO TRANSFORMADORA	INTERNA - NÃO PROGRAMADA - MEIO AMBIENTE - ÁRVORE OU VEGETAÇÃO	21	1.672
128017	CRP F2	ALIMENTADOR PRIMÁRIO	INTERNA - NÃO PROGRAMADA - MEIO AMBIENTE - DESCARGA ATMOSFÉRICA	4.382	2.845
129210	3000832824	CLIENTE ISOLADO	INTERNA - NÃO PROGRAMADA - PRÓPRIAS DO SISTEMA - FALHA DE MATERIAL OU EQUIPAMENTO	1	1.434
128473	580651747	INSTALAÇÃO SECCIONADORA	INTERNA - NÃO PROGRAMADA - MEIO AMBIENTE - ÁRVORE OU VEGETAÇÃO	2	2.490
129401	280631556	INSTALAÇÃO TRANSFORMADORA	INTERNA - NÃO PROGRAMADA - MEIO AMBIENTE - VENTO	3	1.601
128810	210006758	INSTALAÇÃO TRANSFORMADORA	INTERNA - NÃO PROGRAMADA - MEIO AMBIENTE - VENTO	1	1.775
129573	300998073	INSTALAÇÃO SECCIONADORA	INTERNA - NÃO PROGRAMADA - MEIO AMBIENTE - ÁRVORE OU VEGETAÇÃO	5	955
129400	3000189594	CLIENTE ISOLADO	INTERNA - NÃO PROGRAMADA - PRÓPRIAS DO SISTEMA - FALHA DE MATERIAL OU EQUIPAMENTO	1	1.329
129993	541164542	INSTALAÇÃO SECCIONADORA	INTERNA - NÃO PROGRAMADA - MEIO AMBIENTE - ÁRVORE OU VEGETAÇÃO	187	1.319
128466	450703874	INSTALAÇÃO SECCIONADORA	INTERNA - NÃO PROGRAMADA - MEIO AMBIENTE - DESCARGA ATMOSFÉRICA	1	2.433
128407	570196167	INSTALAÇÃO SECCIONADORA	INTERNA - NÃO PROGRAMADA - PRÓPRIAS DO SISTEMA - FALHA DE MATERIAL OU EQUIPAMENTO	549	2.407
128449	620093300	INSTALAÇÃO SECCIONADORA	INTERNA - NÃO PROGRAMADA - PRÓPRIAS DO SISTEMA - FALHA DE MATERIAL OU EQUIPAMENTO	159	2.329
128861	210131830	INSTALAÇÃO TRANSFORMADORA	INTERNA - NÃO PROGRAMADA - PRÓPRIAS DO SISTEMA - FALHA DE MATERIAL OU EQUIPAMENTO	10	1.763
129234	3000399346	CLIENTE ISOLADO	INTERNA - NÃO PROGRAMADA - PRÓPRIAS DO SISTEMA - FALHA DE MATERIAL OU EQUIPAMENTO	1	1.382
129385	430069027	INSTALAÇÃO SECCIONADORA	INTERNA - NÃO PROGRAMADA - PRÓPRIAS DO SISTEMA - FALHA DE MATERIAL OU EQUIPAMENTO	607	1.186
129236	3000177729	CLIENTE ISOLADO	INTERNA - NÃO PROGRAMADA - PRÓPRIAS DO SISTEMA - FALHA DE MATERIAL OU EQUIPAMENTO	1	1.528
129270	450467237	INSTALAÇÃO TRANSFORMADORA	INTERNA - NÃO PROGRAMADA - MEIO AMBIENTE - DESCARGA ATMOSFÉRICA	1	1.546
129537	360192350	INSTALAÇÃO TRANSFORMADORA	INTERNA - NÃO PROGRAMADA - PRÓPRIAS DO SISTEMA - FALHA DE MATERIAL OU EQUIPAMENTO	9	957
128721	230032298	INSTALAÇÃO TRANSFORMADORA	INTERNA - NÃO PROGRAMADA - PRÓPRIAS DO SISTEMA - NÃO IDENTIFICADA	198	1.716
129577	3000518947	CLIENTE ISOLADO	INTERNA - NÃO PROGRAMADA - PRÓPRIAS DO SISTEMA - FALHA DE MATERIAL OU EQUIPAMENTO	1	809

Ocorrência	Equipamento	Tipo Equipamento	Fato Gerador	Clientes Atingidos	Tempo de Atendimento
129188	3000814449	CLIENTE ISOLADO	INTERNA - NÃO PROGRAMADA - PRÓPRIAS DO SISTEMA - FALHA DE MATERIAL OU EQUIPAMENTO	1	1.295
129085	70646018	INSTALAÇÃO SECCIONADORA	INTERNA - NÃO PROGRAMADA - MEIO AMBIENTE - ÁRVORE OU VEGETAÇÃO	8	1.402
129339	80289215	INSTALAÇÃO SECCIONADORA	INTERNA - NÃO PROGRAMADA - MEIO AMBIENTE - DESCARGA ATMOSFÉRICA	7	1.152
128600	70048615	INSTALAÇÃO SECCIONADORA	INTERNA - NÃO PROGRAMADA - PRÓPRIAS DO SISTEMA - FALHA DE MATERIAL OU EQUIPAMENTO	1	1.835
128973	450326384	INSTALAÇÃO TRANSFORMADORA	INTERNA - NÃO PROGRAMADA - PRÓPRIAS DO SISTEMA - FALHA DE MATERIAL OU EQUIPAMENTO	1	1.608
129402	3000833910	CLIENTE ISOLADO	INTERNA - NÃO PROGRAMADA - PRÓPRIAS DO SISTEMA - FALHA DE MATERIAL OU EQUIPAMENTO	1	1.469
129522	190059943	INSTALAÇÃO SECCIONADORA	INTERNA - NÃO PROGRAMADA - PRÓPRIAS DO SISTEMA - FALHA DE MATERIAL OU EQUIPAMENTO	233	1.021
128531	3000195234	CLIENTE ISOLADO	INTERNA - NÃO PROGRAMADA - MEIO AMBIENTE - ÁRVORE OU VEGETAÇÃO	2	2.193
128493	3000889247	CLIENTE ISOLADO	INTERNA - NÃO PROGRAMADA - PRÓPRIAS DO SISTEMA - FALHA DE MATERIAL OU EQUIPAMENTO	1	2.133
128703	3000942053	CLIENTE ISOLADO	INTERNA - NÃO PROGRAMADA - PRÓPRIAS DO SISTEMA - FALHA DE MATERIAL OU EQUIPAMENTO	1	1.660
129815	70335625	INSTALAÇÃO TRANSFORMADORA	INTERNA - NÃO PROGRAMADA - PRÓPRIAS DO SISTEMA - FALHA DE MATERIAL OU EQUIPAMENTO	3	2.476
129579	580376159	INSTALAÇÃO SECCIONADORA	INTERNA - NÃO PROGRAMADA - MEIO AMBIENTE - ÁRVORE OU VEGETAÇÃO	4	1.061
128420	190045667	INSTALAÇÃO SECCIONADORA	INTERNA - NÃO PROGRAMADA - PRÓPRIAS DO SISTEMA - NÃO IDENTIFICADA	2	2.242
129086	450400119	INSTALAÇÃO SECCIONADORA	INTERNA - NÃO PROGRAMADA - MEIO AMBIENTE - DESCARGA ATMOSFÉRICA	5	1.569
129502	461484629	INSTALAÇÃO TRANSFORMADORA	INTERNA - NÃO PROGRAMADA - MEIO AMBIENTE - DESCARGA ATMOSFÉRICA	9	928
128995	440998899	INSTALAÇÃO SECCIONADORA	INTERNA - NÃO PROGRAMADA - MEIO AMBIENTE - DESCARGA ATMOSFÉRICA	88	2.465
129408	3000334016	CLIENTE ISOLADO	INTERNA - NÃO PROGRAMADA - PRÓPRIAS DO SISTEMA - FALHA DE MATERIAL OU EQUIPAMENTO	1	1.022
129406	3000000001	CLIENTE ISOLADO	INTERNA - NÃO PROGRAMADA - PRÓPRIAS DO SISTEMA - FALHA DE MATERIAL OU EQUIPAMENTO	1	1.027
129321	180390186	INSTALAÇÃO TRANSFORMADORA	INTERNA - NÃO PROGRAMADA - MEIO AMBIENTE - DESCARGA ATMOSFÉRICA	1	1.113
128271	120263998	INSTALAÇÃO TRANSFORMADORA	INTERNA - NÃO PROGRAMADA - PRÓPRIAS DO SISTEMA - FALHA DE MATERIAL OU EQUIPAMENTO	7	3.016
129285	3000898524	CLIENTE ISOLADO	INTERNA - NÃO PROGRAMADA - PRÓPRIAS DO SISTEMA - FALHA DE MATERIAL OU EQUIPAMENTO	1	1.139
129003	120218835	INSTALAÇÃO SECCIONADORA	INTERNA - NÃO PROGRAMADA - MEIO AMBIENTE - DESCARGA ATMOSFÉRICA	22	1.454
129450	3000377520	CLIENTE ISOLADO	INTERNA - NÃO PROGRAMADA - PRÓPRIAS DO SISTEMA - FALHA DE MATERIAL OU EQUIPAMENTO	1	954
128886	3000881751	CLIENTE ISOLADO	INTERNA - NÃO PROGRAMADA - PRÓPRIAS DO SISTEMA - FALHA DE MATERIAL OU EQUIPAMENTO	1	1.503

Ocorrência	Equipamento	Tipo Equipamento	Fato Gerador	Clientes Atingidos	Tempo de Atendimento
129279	700993812	INSTALAÇÃO SECCIONADORA	INTERNA - NÃO PROGRAMADA - MEIO AMBIENTE - ÁRVORE OU VEGETAÇÃO	5	1.761
128578	3000157887	CLIENTE ISOLADO	INTERNA - NÃO PROGRAMADA - PRÓPRIAS DO SISTEMA - FALHA DE MATERIAL OU EQUIPAMENTO	1	1.740
128622	3001083193	CLIENTE ISOLADO	INTERNA - NÃO PROGRAMADA - PRÓPRIAS DO SISTEMA - FALHA DE MATERIAL OU EQUIPAMENTO	1	1.693
129404	260133426	INSTALAÇÃO TRANSFORMADORA	INTERNA - NÃO PROGRAMADA - PRÓPRIAS DO SISTEMA - NÃO IDENTIFICADA	2	1.006
128891	160623335	INSTALAÇÃO SECCIONADORA	INTERNA - NÃO PROGRAMADA - MEIO AMBIENTE - ÁRVORE OU VEGETAÇÃO	4	1.469
128769	3001023169	CLIENTE ISOLADO	INTERNA - NÃO PROGRAMADA - PRÓPRIAS DO SISTEMA - FALHA DE MATERIAL OU EQUIPAMENTO	1	1.563
128940	3000148932	CLIENTE ISOLADO	INTERNA - NÃO PROGRAMADA - PRÓPRIAS DO SISTEMA - FALHA DE MATERIAL OU EQUIPAMENTO	1	1.407
129228	3000718882	CLIENTE ISOLADO	INTERNA - NÃO PROGRAMADA - PRÓPRIAS DO SISTEMA - FALHA DE MATERIAL OU EQUIPAMENTO	1	1.117
129578	3000306295	CLIENTE ISOLADO	INTERNA - NÃO PROGRAMADA - PRÓPRIAS DO SISTEMA - FALHA DE MATERIAL OU EQUIPAMENTO	1	661
128392	440349787	INSTALAÇÃO SECCIONADORA	INTERNA - NÃO PROGRAMADA - MEIO AMBIENTE - DESCARGA ATMOSFÉRICA	18	2.247
129149	190228907	INSTALAÇÃO SECCIONADORA	INTERNA - NÃO PROGRAMADA - MEIO AMBIENTE - ÁRVORE OU VEGETAÇÃO	19	1.238
129251	700543394	INSTALAÇÃO SECCIONADORA	INTERNA - NÃO PROGRAMADA - MEIO AMBIENTE - DESCARGA ATMOSFÉRICA	3	1.382
128472	450342405	INSTALAÇÃO SECCIONADORA	INTERNA - NÃO PROGRAMADA - MEIO AMBIENTE - DESCARGA ATMOSFÉRICA	0	2.220
129458	3000330461	CLIENTE ISOLADO	INTERNA - NÃO PROGRAMADA - PRÓPRIAS DO SISTEMA - FALHA DE MATERIAL OU EQUIPAMENTO	43	878
129352	70296296	INSTALAÇÃO SECCIONADORA	INTERNA - NÃO PROGRAMADA - PRÓPRIAS DO SISTEMA - FALHA DE MATERIAL OU EQUIPAMENTO	3	982
129026	30195921	INSTALAÇÃO SECCIONADORA	INTERNA - NÃO PROGRAMADA - PRÓPRIAS DO SISTEMA - FALHA DE MATERIAL OU EQUIPAMENTO	20	1.297
128885	630242616	INSTALAÇÃO TRANSFORMADORA	INTERNA - NÃO PROGRAMADA - PRÓPRIAS DO SISTEMA - FALHA DE MATERIAL OU EQUIPAMENTO	13	1.502
128899	350222188	INSTALAÇÃO SECCIONADORA	INTERNA - NÃO PROGRAMADA - MEIO AMBIENTE - VENTO	83	1.398
128598	90284079	INSTALAÇÃO SECCIONADORA	INTERNA - NÃO PROGRAMADA - MEIO AMBIENTE - EROSÃO	7	1.642
129671	580023805	INSTALAÇÃO SECCIONADORA	INTERNA - NÃO PROGRAMADA - MEIO AMBIENTE - ÁRVORE OU VEGETAÇÃO	35	969
129327	350112950	INSTALAÇÃO SECCIONADORA	INTERNA - NÃO PROGRAMADA - MEIO AMBIENTE - ÁRVORE OU VEGETAÇÃO	72	2.271
129341	110224029	INSTALAÇÃO TRANSFORMADORA	INTERNA - NÃO PROGRAMADA - MEIO AMBIENTE - DESCARGA ATMOSFÉRICA	4	987
129135	430451992	INSTALAÇÃO TRANSFORMADORA	INTERNA - NÃO PROGRAMADA - MEIO AMBIENTE - DESCARGA ATMOSFÉRICA	2	1.171
129107	360254411	INSTALAÇÃO TRANSFORMADORA	INTERNA - NÃO PROGRAMADA - MEIO AMBIENTE - DESCARGA ATMOSFÉRICA	2	1.193
128774	3000788525	CLIENTE ISOLADO	INTERNA - NÃO PROGRAMADA - PRÓPRIAS DO SISTEMA - FALHA DE MATERIAL OU EQUIPAMENTO	1	1.553
129147	430653888S	INSTALAÇÃO TRANSFORMADORA	INTERNA - NÃO PROGRAMADA - MEIO AMBIENTE - DESCARGA ATMOSFÉRICA	14	1.144

Ocorrência	Equipamento	Tipo Equipamento	Fato Gerador	Clientes Atingidos	Tempo de Atendimento
129477	461054070	INSTALAÇÃO SECCIONADORA	INTERNA - NÃO PROGRAMADA - PRÓPRIAS DO SISTEMA - FALHA DE MATERIAL OU EQUIPAMENTO	3	815
129600	30136581	INSTALAÇÃO SECCIONADORA	INTERNA - NÃO PROGRAMADA - MEIO AMBIENTE - DESCARGA ATMOSFÉRICA	82	780
129048	180134066	INSTALAÇÃO TRANSFORMADORA	INTERNA - NÃO PROGRAMADA - PRÓPRIAS DO SISTEMA - FALHA DE MATERIAL OU EQUIPAMENTO	26	1.239
129014	120311788	INSTALAÇÃO SECCIONADORA	INTERNA - NÃO PROGRAMADA - MEIO AMBIENTE - DESCARGA ATMOSFÉRICA	3	1.277
129332	3001118258	CLIENTE ISOLADO	INTERNA - NÃO PROGRAMADA - PRÓPRIAS DO SISTEMA - FALHA DE MATERIAL OU EQUIPAMENTO	1	966
129437	3000030628	CLIENTE ISOLADO	INTERNA - NÃO PROGRAMADA - PRÓPRIAS DO SISTEMA - FALHA DE MATERIAL OU EQUIPAMENTO	1	848
129561	190228633	INSTALAÇÃO SECCIONADORA	INTERNA - NÃO PROGRAMADA - MEIO AMBIENTE - ÁRVORE OU VEGETAÇÃO	58	642
129456	320344023	INSTALAÇÃO SECCIONADORA	INTERNA - NÃO PROGRAMADA - MEIO AMBIENTE - ANIMAIS	1	825
129534	180095370	INSTALAÇÃO SECCIONADORA	INTERNA - NÃO PROGRAMADA - PRÓPRIAS DO SISTEMA - NÃO IDENTIFICADA	74	799
129304	3000743962	CLIENTE ISOLADO	INTERNA - NÃO PROGRAMADA - PRÓPRIAS DO SISTEMA - FALHA DE MATERIAL OU EQUIPAMENTO	1	967
129205	3000825911	CLIENTE ISOLADO	INTERNA - NÃO PROGRAMADA - PRÓPRIAS DO SISTEMA - FALHA DE MATERIAL OU EQUIPAMENTO	1	1.021
129535	3000091219	CLIENTE ISOLADO	INTERNA - NÃO PROGRAMADA - PRÓPRIAS DO SISTEMA - FALHA DE MATERIAL OU EQUIPAMENTO	1	689
129357	3000982117	CLIENTE ISOLADO	INTERNA - NÃO PROGRAMADA - PRÓPRIAS DO SISTEMA - FALHA DE MATERIAL OU EQUIPAMENTO	1	890
128577	461404759	INSTALAÇÃO SECCIONADORA	INTERNA - NÃO PROGRAMADA - MEIO AMBIENTE - DESCARGA ATMOSFÉRICA	10	1.581
129648	140138347	INSTALAÇÃO TRANSFORMADORA	INTERNA - NÃO PROGRAMADA - MEIO AMBIENTE - DESCARGA ATMOSFÉRICA	4	665
128934	3000319017	CLIENTE ISOLADO	INTERNA - NÃO PROGRAMADA - PRÓPRIAS DO SISTEMA - FALHA DE MATERIAL OU EQUIPAMENTO	1	1.270
128462	3001020094	CLIENTE ISOLADO	INTERNA - NÃO PROGRAMADA - PRÓPRIAS DO SISTEMA - FALHA DE MATERIAL OU EQUIPAMENTO	1	1.955
128963	3000765722	CLIENTE ISOLADO	INTERNA - NÃO PROGRAMADA - PRÓPRIAS DO SISTEMA - FALHA DE MATERIAL OU EQUIPAMENTO	1	1.225
129511	3000878796	CLIENTE ISOLADO	INTERNA - NÃO PROGRAMADA - PRÓPRIAS DO SISTEMA - FALHA DE MATERIAL OU EQUIPAMENTO	1	671
129630	210120707	INSTALAÇÃO SECCIONADORA	INTERNA - NÃO PROGRAMADA - MEIO AMBIENTE - ÁRVORE OU VEGETAÇÃO	1	1.283
129165	3001041055	CLIENTE ISOLADO	INTERNA - NÃO PROGRAMADA - PRÓPRIAS DO SISTEMA - FALHA DE MATERIAL OU EQUIPAMENTO	1	906
129469	210124486	INSTALAÇÃO SECCIONADORA	INTERNA - NÃO PROGRAMADA - MEIO AMBIENTE - DESCARGA ATMOSFÉRICA	214	653
129071	440005526	INSTALAÇÃO SECCIONADORA	INTERNA - NÃO PROGRAMADA - PRÓPRIAS DO SISTEMA - NÃO IDENTIFICADA	219	1.200
129563	1653327	INSTALAÇÃO SECCIONADORA	INTERNA - NÃO PROGRAMADA - MEIO AMBIENTE - ÁRVORE OU VEGETAÇÃO	117	323
129566	620051691	INSTALAÇÃO SECCIONADORA	INTERNA - NÃO PROGRAMADA - MEIO AMBIENTE - ÁRVORE OU VEGETAÇÃO	71	308

Ocorrência	Equipamento	Tipo Equipamento	Fato Gerador	Clientes Atingidos	Tempo de Atendimento
128225	150263588	INSTALAÇÃO SECCIONADORA	INTERNA - NÃO PROGRAMADA - PRÓPRIAS DO SISTEMA - NÃO IDENTIFICADA	8	1.988
129547	3000775879	CLIENTE ISOLADO	INTERNA - NÃO PROGRAMADA - PRÓPRIAS DO SISTEMA - FALHA DE MATERIAL OU EQUIPAMENTO	1	370
129516	20081167	INSTALAÇÃO TRANSFORMADORA	INTERNA - NÃO PROGRAMADA - PRÓPRIAS DO SISTEMA - FALHA DE MATERIAL OU EQUIPAMENTO	242	386
128343	468066206	INSTALAÇÃO TRANSFORMADORA	INTERNA - NÃO PROGRAMADA - PRÓPRIAS DO SISTEMA - FALHA DE MATERIAL OU EQUIPAMENTO	36	1.919
129521	260126535	INSTALAÇÃO TRANSFORMADORA	INTERNA - NÃO PROGRAMADA - MEIO AMBIENTE - ÁRVORE OU VEGETAÇÃO	71	263
128881	30177628	INSTALAÇÃO TRANSFORMADORA	INTERNA - NÃO PROGRAMADA - MEIO AMBIENTE - DESCARGA ATMOSFÉRICA	3	872
129315	190130220	INSTALAÇÃO SECCIONADORA	INTERNA - NÃO PROGRAMADA - MEIO AMBIENTE - ÁRVORE OU VEGETAÇÃO	116	454
129336	450207223	INSTALAÇÃO SECCIONADORA	INTERNA - NÃO PROGRAMADA - PRÓPRIAS DO SISTEMA - FALHA DE MATERIAL OU EQUIPAMENTO	23	426
129295	3000083824	CLIENTE ISOLADO	INTERNA - NÃO PROGRAMADA - PRÓPRIAS DO SISTEMA - FALHA DE MATERIAL OU EQUIPAMENTO	1	460
129330	1038369	INSTALAÇÃO TRANSFORMADORA	INTERNA - NÃO PROGRAMADA - PRÓPRIAS DO SISTEMA - FALHA DE MATERIAL OU EQUIPAMENTO	165	420
129196	330056102	INSTALAÇÃO SECCIONADORA	INTERNA - NÃO PROGRAMADA - MEIO AMBIENTE - ÁRVORE OU VEGETAÇÃO	234	476
129081	190041084	INSTALAÇÃO SECCIONADORA	INTERNA - NÃO PROGRAMADA - MEIO AMBIENTE - ÁRVORE OU VEGETAÇÃO	35	1.062
129238	530901650	INSTALAÇÃO SECCIONADORA	INTERNA - NÃO PROGRAMADA - PRÓPRIAS DO SISTEMA - FALHA DE MATERIAL OU EQUIPAMENTO	195	1.163
128863	3000421853	CLIENTE ISOLADO	INTERNA - NÃO PROGRAMADA - PRÓPRIAS DO SISTEMA - FALHA DE MATERIAL OU EQUIPAMENTO	1	792
129490	1034193	INSTALAÇÃO TRANSFORMADORA	INTERNA - NÃO PROGRAMADA - MEIO AMBIENTE - ÁRVORE OU VEGETAÇÃO	112	176
129425	630023693	INSTALAÇÃO SECCIONADORA	INTERNA - NÃO PROGRAMADA - MEIO AMBIENTE - ANIMAIS	1.017	237
129033	3000566713	CLIENTE ISOLADO	INTERNA - NÃO PROGRAMADA - PRÓPRIAS DO SISTEMA - FALHA DE MATERIAL OU EQUIPAMENTO	1	589
129452	3000593335	CLIENTE ISOLADO	INTERNA - NÃO PROGRAMADA - PRÓPRIAS DO SISTEMA - FALHA DE MATERIAL OU EQUIPAMENTO	1	167
129359	370091359	INSTALAÇÃO SECCIONADORA	INTERNA - NÃO PROGRAMADA - MEIO AMBIENTE - DESCARGA ATMOSFÉRICA	70	440
129206	190228633	INSTALAÇÃO SECCIONADORA	INTERNA - NÃO PROGRAMADA - MEIO AMBIENTE - DESCARGA ATMOSFÉRICA	58	1.356
129156	3001017864	CLIENTE ISOLADO	INTERNA - NÃO PROGRAMADA - PRÓPRIAS DO SISTEMA - FALHA DE MATERIAL OU EQUIPAMENTO	1	388
127058	360038881	INSTALAÇÃO SECCIONADORA	INTERNA - NÃO PROGRAMADA - PRÓPRIAS DO SISTEMA - FALHA DE MATERIAL OU EQUIPAMENTO	506	2.860
128613	30241437	INSTALAÇÃO SECCIONADORA	INTERNA - NÃO PROGRAMADA - MEIO AMBIENTE - DESCARGA ATMOSFÉRICA	51	834
128946	380113760	INSTALAÇÃO TRANSFORMADORA	INTERNA - NÃO PROGRAMADA - MEIO AMBIENTE - VENTO	11	559
128581	630064637	INSTALAÇÃO TRANSFORMADORA	INTERNA - NÃO PROGRAMADA - MEIO AMBIENTE - ÁRVORE OU VEGETAÇÃO	47	864

Ocorrência	Equipamento	Tipo Equipamento	Fato Gerador	Clientes Atingidos	Tempo de Atendimento
129417	3000505387	CLIENTE ISOLADO	INTERNA - NÃO PROGRAMADA - PRÓPRIAS DO SISTEMA - FALHA DE MATERIAL OU EQUIPAMENTO	1	111
128374	3001176961	CLIENTE ISOLADO	INTERNA - NÃO PROGRAMADA - PRÓPRIAS DO SISTEMA - FALHA DE MATERIAL OU EQUIPAMENTO	1	1.389
128316	MTA21L1	INSTALAÇÃO SECCIONADORA	INTERNA - NÃO PROGRAMADA - PRÓPRIAS DO SISTEMA - FALHA DE MATERIAL OU EQUIPAMENTO	6.750	3.476
128839	60149233	INSTALAÇÃO SECCIONADORA	INTERNA - NÃO PROGRAMADA - MEIO AMBIENTE - ANIMAIS	69	555
129416	3000706099	CLIENTE ISOLADO	INTERNA - NÃO PROGRAMADA - PRÓPRIAS DO SISTEMA - FALHA DE MATERIAL OU EQUIPAMENTO	1	86
128816	3001141905	CLIENTE ISOLADO	INTERNA - NÃO PROGRAMADA - PRÓPRIAS DO SISTEMA - FALHA DE MATERIAL OU EQUIPAMENTO	1	611
127775	50205938	INSTALAÇÃO SECCIONADORA	INTERNA - NÃO PROGRAMADA - MEIO AMBIENTE - DESCARGA ATMOSFÉRICA	11	1.898
129169	210198620	INSTALAÇÃO SECCIONADORA	INTERNA - NÃO PROGRAMADA - MEIO AMBIENTE - DESCARGA ATMOSFÉRICA	19	271
129263	580036072	INSTALAÇÃO SECCIONADORA	INTERNA - NÃO PROGRAMADA - MEIO AMBIENTE - DESCARGA ATMOSFÉRICA	378	1.192
129009	3000769988	CLIENTE ISOLADO	INTERNA - NÃO PROGRAMADA - PRÓPRIAS DO SISTEMA - FALHA DE MATERIAL OU EQUIPAMENTO	1	433
129311	3000085225	CLIENTE ISOLADO	INTERNA - NÃO PROGRAMADA - PRÓPRIAS DO SISTEMA - FALHA DE MATERIAL OU EQUIPAMENTO	1	142
129309	270646530	INSTALAÇÃO SECCIONADORA	INTERNA - NÃO PROGRAMADA - MEIO AMBIENTE - DESCARGA ATMOSFÉRICA	6	484
129024	180704031	INSTALAÇÃO TRANSFORMADORA	INTERNA - NÃO PROGRAMADA - MEIO AMBIENTE - DESCARGA ATMOSFÉRICA	31	1.209
129243	3000100517	CLIENTE ISOLADO	INTERNA - NÃO PROGRAMADA - PRÓPRIAS DO SISTEMA - FALHA DE MATERIAL OU EQUIPAMENTO	1	188
129217	180135860	INSTALAÇÃO SECCIONADORA	INTERNA - NÃO PROGRAMADA - PRÓPRIAS DO SISTEMA - FALHA DE MATERIAL OU EQUIPAMENTO	49	347
128361	420703845	INSTALAÇÃO SECCIONADORA	INTERNA - NÃO PROGRAMADA - MEIO AMBIENTE - ÁRVORE OU VEGETAÇÃO	220	1.318
128941	190034320	INSTALAÇÃO SECCIONADORA	INTERNA - NÃO PROGRAMADA - PRÓPRIAS DO SISTEMA - FALHA DE MATERIAL OU EQUIPAMENTO	38	661
128181	160285599	INSTALAÇÃO TRANSFORMADORA	INTERNA - NÃO PROGRAMADA - PRÓPRIAS DO SISTEMA - FALHA DE MATERIAL OU EQUIPAMENTO	3	1.469
129194	3000830193	CLIENTE ISOLADO	INTERNA - NÃO PROGRAMADA - PRÓPRIAS DO SISTEMA - FALHA DE MATERIAL OU EQUIPAMENTO	1	2.413
128375	3000810524	CLIENTE ISOLADO	INTERNA - NÃO PROGRAMADA - PRÓPRIAS DO SISTEMA - FALHA DE MATERIAL OU EQUIPAMENTO	1	1.280
129036	3001086764	CLIENTE ISOLADO	INTERNA - NÃO PROGRAMADA - PRÓPRIAS DO SISTEMA - FALHA DE MATERIAL OU EQUIPAMENTO	1	652
128573	3000942235	CLIENTE ISOLADO	INTERNA - NÃO PROGRAMADA - PRÓPRIAS DO SISTEMA - FALHA DE MATERIAL OU EQUIPAMENTO	1	751
127999	490360210	INSTALAÇÃO SECCIONADORA	INTERNA - NÃO PROGRAMADA - MEIO AMBIENTE - DESCARGA ATMOSFÉRICA	13	1.584
128997	30702459	INSTALAÇÃO SECCIONADORA	INTERNA - NÃO PROGRAMADA - MEIO AMBIENTE - VENTO	12	607

Ocorrência	Equipamento	Tipo Equipamento	Fato Gerador	Clientes Atingidos	Tempo de Atendimento
128089	461548389	INSTALAÇÃO SECCIONADORA	INTERNA - NÃO PROGRAMADA - PRÓPRIAS DO SISTEMA - FALHA DE MATERIAL OU EQUIPAMENTO	166	1.523
128753	210204354	INSTALAÇÃO SECCIONADORA	INTERNA - NÃO PROGRAMADA - MEIO AMBIENTE - VENTO	166	839
129064	10414491	INSTALAÇÃO TRANSFORMADORA	INTERNA - NÃO PROGRAMADA - PRÓPRIAS DO SISTEMA - FALHA DE MATERIAL OU EQUIPAMENTO	18	322
128737	3000227662	CLIENTE ISOLADO	INTERNA - NÃO PROGRAMADA - PRÓPRIAS DO SISTEMA - FALHA DE MATERIAL OU EQUIPAMENTO	1	561
128571	541065960	INSTALAÇÃO SECCIONADORA	INTERNA - NÃO PROGRAMADA - MEIO AMBIENTE - VENTO	264	1.211
129129	80020971	INSTALAÇÃO TRANSFORMADORA	INTERNA - NÃO PROGRAMADA - MEIO AMBIENTE - VENTO	87	304
129185	340328396	INSTALAÇÃO SECCIONADORA	INTERNA - NÃO PROGRAMADA - MEIO AMBIENTE - ANIMAIS	8	184
128052	3000179552	CLIENTE ISOLADO	INTERNA - NÃO PROGRAMADA - PRÓPRIAS DO SISTEMA - FALHA DE MATERIAL OU EQUIPAMENTO	1	1.532
128413	180704104	INSTALAÇÃO SECCIONADORA	INTERNA - NÃO PROGRAMADA - PRÓPRIAS DO SISTEMA - FALHA DE MATERIAL OU EQUIPAMENTO	1.667	1.210
128943	150159018	INSTALAÇÃO TRANSFORMADORA	INTERNA - NÃO PROGRAMADA - PRÓPRIAS DO SISTEMA - FALHA DE MATERIAL OU EQUIPAMENTO	15	1.854
129204	620069507	INSTALAÇÃO SECCIONADORA	INTERNA - NÃO PROGRAMADA - MEIO AMBIENTE - ANIMAIS	670	149
128960	620750313	INSTALAÇÃO SECCIONADORA	INTERNA - NÃO PROGRAMADA - PRÓPRIAS DO SISTEMA - NÃO IDENTIFICADA	51	1.526
128297	410185159	INSTALAÇÃO TRANSFORMADORA	INTERNA - NÃO PROGRAMADA - MEIO AMBIENTE - ÁRVORE OU VEGETAÇÃO	2	1.360
128155	3000593230	CLIENTE ISOLADO	INTERNA - NÃO PROGRAMADA - PRÓPRIAS DO SISTEMA - FALHA DE MATERIAL OU EQUIPAMENTO	1	1.428
128843	3000951698	CLIENTE ISOLADO	INTERNA - NÃO PROGRAMADA - PRÓPRIAS DO SISTEMA - FALHA DE MATERIAL OU EQUIPAMENTO	1	0
128470	AUX0056283	INSTALAÇÃO SECCIONADORA	INTERNA - NÃO PROGRAMADA - MEIO AMBIENTE - DESCARGA ATMOSFÉRICA	444	1.235
128998	3001024220	CLIENTE ISOLADO	INTERNA - NÃO PROGRAMADA - PRÓPRIAS DO SISTEMA - FALHA DE MATERIAL OU EQUIPAMENTO	1	395
129106	3000934765	CLIENTE ISOLADO	INTERNA - NÃO PROGRAMADA - PRÓPRIAS DO SISTEMA - FALHA DE MATERIAL OU EQUIPAMENTO	1	229
127519	350493244	INSTALAÇÃO SECCIONADORA	INTERNA - NÃO PROGRAMADA - MEIO AMBIENTE - DESCARGA ATMOSFÉRICA	1	1.947
128062	620084581	INSTALAÇÃO TRANSFORMADORA	INTERNA - NÃO PROGRAMADA - PRÓPRIAS DO SISTEMA - FALHA DE MATERIAL OU EQUIPAMENTO	21	1.478
129084	3000125007	CLIENTE ISOLADO	INTERNA - NÃO PROGRAMADA - PRÓPRIAS DO SISTEMA - FALHA DE MATERIAL OU EQUIPAMENTO	1	242
128978	3001071077	CLIENTE ISOLADO	INTERNA - NÃO PROGRAMADA - PRÓPRIAS DO SISTEMA - FALHA DE MATERIAL OU EQUIPAMENTO	1	345
128412	580492105	INSTALAÇÃO SECCIONADORA	INTERNA - NÃO PROGRAMADA - PRÓPRIAS DO SISTEMA - FALHA DE MATERIAL OU EQUIPAMENTO	1.367	1.788
128745	490640754	INSTALAÇÃO SECCIONADORA	INTERNA - NÃO PROGRAMADA - MEIO AMBIENTE - DESCARGA ATMOSFÉRICA	791	494

Ocorrência	Equipamento	Tipo Equipamento	Fato Gerador	Clientes Atingidos	Tempo de Atendimento
128408	80446187	INSTALAÇÃO SECCIONADORA	INTERNA - NÃO PROGRAMADA - MEIO AMBIENTE - ÁRVORE OU VEGETAÇÃO	6	1.145
128911	3000878796	CLIENTE ISOLADO	INTERNA - NÃO PROGRAMADA - PRÓPRIAS DO SISTEMA - FALHA DE MATERIAL OU EQUIPAMENTO	1	375
128183	60291193	INSTALAÇÃO SECCIONADORA	INTERNA - NÃO PROGRAMADA - MEIO AMBIENTE - ÁRVORE OU VEGETAÇÃO	10	1.365
127712	60047660	INSTALAÇÃO SECCIONADORA	INTERNA - NÃO PROGRAMADA - PRÓPRIAS DO SISTEMA - FALHA DE MATERIAL OU EQUIPAMENTO	2	1.845
129032	3001148643	CLIENTE ISOLADO	INTERNA - NÃO PROGRAMADA - PRÓPRIAS DO SISTEMA - FALHA DE MATERIAL OU EQUIPAMENTO	1	270
128574	10701345	INSTALAÇÃO TRANSFORMADORA	INTERNA - NÃO PROGRAMADA - PRÓPRIAS DO SISTEMA - NÃO IDENTIFICADA	2	657
129087	180196354	INSTALAÇÃO SECCIONADORA	INTERNA - NÃO PROGRAMADA - MEIO AMBIENTE - VENTO	397	240
127104	630093807	INSTALAÇÃO TRANSFORMADORA	INTERNA - NÃO PROGRAMADA - PRÓPRIAS DO SISTEMA - FALHA DE MATERIAL OU EQUIPAMENTO	3	2.572
127811	310399722	INSTALAÇÃO TRANSFORMADORA	INTERNA - NÃO PROGRAMADA - MEIO AMBIENTE - ANIMAIS	3	1.704
128187	180351440	INSTALAÇÃO SECCIONADORA	INTERNA - NÃO PROGRAMADA - MEIO AMBIENTE - ÁRVORE OU VEGETAÇÃO	10	1.349
128802	450369713	INSTALAÇÃO SECCIONADORA	INTERNA - NÃO PROGRAMADA - MEIO AMBIENTE - DESCARGA ATMOSFÉRICA	3	493
128809	10217217	INSTALAÇÃO SECCIONADORA	INTERNA - NÃO PROGRAMADA - MEIO AMBIENTE - ÁRVORE OU VEGETAÇÃO	1	452
129029	3000985219	CLIENTE ISOLADO	INTERNA - NÃO PROGRAMADA - PRÓPRIAS DO SISTEMA - FALHA DE MATERIAL OU EQUIPAMENTO	1	262
129098	3000250348	CLIENTE ISOLADO	INTERNA - NÃO PROGRAMADA - PRÓPRIAS DO SISTEMA - FALHA DE MATERIAL OU EQUIPAMENTO	1	187
128772	260005124	INSTALAÇÃO TRANSFORMADORA	INTERNA - NÃO PROGRAMADA - MEIO AMBIENTE - ANIMAIS	15	448
128676	140099783	INSTALAÇÃO SECCIONADORA	INTERNA - NÃO PROGRAMADA - PRÓPRIAS DO SISTEMA - FALHA DE MATERIAL OU EQUIPAMENTO	213	594
128256	270127396	INSTALAÇÃO SECCIONADORA	INTERNA - NÃO PROGRAMADA - MEIO AMBIENTE - DESCARGA ATMOSFÉRICA	3	1.287
129137	3000402942	CLIENTE ISOLADO	INTERNA - NÃO PROGRAMADA - PRÓPRIAS DO SISTEMA - FALHA DE MATERIAL OU EQUIPAMENTO	1	146
128741	180023908	INSTALAÇÃO SECCIONADORA	INTERNA - NÃO PROGRAMADA - MEIO AMBIENTE - DESCARGA ATMOSFÉRICA	108	706
128766	410398732	INSTALAÇÃO SECCIONADORA	INTERNA - NÃO PROGRAMADA - MEIO AMBIENTE - ÁRVORE OU VEGETAÇÃO	16	570
128778	461309187	INSTALAÇÃO SECCIONADORA	INTERNA - NÃO PROGRAMADA - MEIO AMBIENTE - DESCARGA ATMOSFÉRICA	2	419
127652	350332377	INSTALAÇÃO SECCIONADORA	INTERNA - NÃO PROGRAMADA - MEIO AMBIENTE - DESCARGA ATMOSFÉRICA	18	1.800
128682	70416106	INSTALAÇÃO SECCIONADORA	INTERNA - NÃO PROGRAMADA - MEIO AMBIENTE - ÁRVORE OU VEGETAÇÃO	31	533
127996	3000785371	CLIENTE ISOLADO	INTERNA - NÃO PROGRAMADA - PRÓPRIAS DO SISTEMA - FALHA DE MATERIAL OU EQUIPAMENTO	1	1.448
128262	190384261	INSTALAÇÃO SECCIONADORA	INTERNA - NÃO PROGRAMADA - PRÓPRIAS DO SISTEMA - NÃO IDENTIFICADA	45	1.246
129080	3001039086	CLIENTE ISOLADO	INTERNA - NÃO PROGRAMADA - PRÓPRIAS DO SISTEMA - FALHA DE MATERIAL OU EQUIPAMENTO	1	162

Ocorrência	Equipamento	Tipo Equipamento	Fato Gerador	Clientes Atingidos	Tempo de Atendimento
128468	450349055	INSTALAÇÃO SECCIONADORA	INTERNA - NÃO PROGRAMADA - MEIO AMBIENTE - DESCARGA ATMOSFÉRICA	4	1.143
128893	70416307	INSTALAÇÃO TRANSFORMADORA	INTERNA - NÃO PROGRAMADA - MEIO AMBIENTE - DESCARGA ATMOSFÉRICA	2	330
128986	3000990408	CLIENTE ISOLADO	INTERNA - NÃO PROGRAMADA - PRÓPRIAS DO SISTEMA - FALHA DE MATERIAL OU EQUIPAMENTO	1	0
128313	3000361164	CLIENTE ISOLADO	INTERNA - NÃO PROGRAMADA - PRÓPRIAS DO SISTEMA - FALHA DE MATERIAL OU EQUIPAMENTO	1	1.189
128619	630050679	INSTALAÇÃO SECCIONADORA	INTERNA - NÃO PROGRAMADA - MEIO AMBIENTE - DESCARGA ATMOSFÉRICA	27	638
128332	450999444	INSTALAÇÃO SECCIONADORA	INTERNA - NÃO PROGRAMADA - MEIO AMBIENTE - DESCARGA ATMOSFÉRICA	15	1.163
128238	3000270826	CLIENTE ISOLADO	INTERNA - NÃO PROGRAMADA - PRÓPRIAS DO SISTEMA - FALHA DE MATERIAL OU EQUIPAMENTO	1	1.250
128460	630008125	INSTALAÇÃO TRANSFORMADORA	INTERNA - NÃO PROGRAMADA - PRÓPRIAS DO SISTEMA - FALHA DE MATERIAL OU EQUIPAMENTO	68	1.366
127952	620065056	INSTALAÇÃO SECCIONADORA	INTERNA - NÃO PROGRAMADA - MEIO AMBIENTE - VENTO	55	1.464
127898	620028126	INSTALAÇÃO SECCIONADORA	INTERNA - NÃO PROGRAMADA - MEIO AMBIENTE - ÁRVORE OU VEGETAÇÃO	29	1.495
128437	3000783917	CLIENTE ISOLADO	INTERNA - NÃO PROGRAMADA - PRÓPRIAS DO SISTEMA - FALHA DE MATERIAL OU EQUIPAMENTO	1	1.003
128698	3001265952	CLIENTE ISOLADO	INTERNA - NÃO PROGRAMADA - PRÓPRIAS DO SISTEMA - FALHA DE MATERIAL OU EQUIPAMENTO	1	440
129058	3000747934	CLIENTE ISOLADO	INTERNA - NÃO PROGRAMADA - PRÓPRIAS DO SISTEMA - FALHA DE MATERIAL OU EQUIPAMENTO	1	156
128359	3000082501	CLIENTE ISOLADO	INTERNA - NÃO PROGRAMADA - PRÓPRIAS DO SISTEMA - FALHA DE MATERIAL OU EQUIPAMENTO	1	1.112
128877	30187062	INSTALAÇÃO TRANSFORMADORA	INTERNA - NÃO PROGRAMADA - MEIO AMBIENTE - ANIMAIS	211	304
128804	340185264	INSTALAÇÃO SECCIONADORA	INTERNA - NÃO PROGRAMADA - MEIO AMBIENTE - DESCARGA ATMOSFÉRICA	52	340
129299	440998899	INSTALAÇÃO SECCIONADORA	INTERNA - NÃO PROGRAMADA - MEIO AMBIENTE - DESCARGA ATMOSFÉRICA	88	1.238
129062	20028878	INSTALAÇÃO SECCIONADORA	INTERNA - NÃO PROGRAMADA - MEIO AMBIENTE - ÁRVORE OU VEGETAÇÃO	143	122
128011	620037761	INSTALAÇÃO SECCIONADORA	INTERNA - NÃO PROGRAMADA - MEIO AMBIENTE - ÁRVORE OU VEGETAÇÃO	276	1.462
128151	630093076	INSTALAÇÃO TRANSFORMADORA	INTERNA - NÃO PROGRAMADA - PRÓPRIAS DO SISTEMA - FALHA DE MATERIAL OU EQUIPAMENTO	12	1.260
128499	3000082743	CLIENTE ISOLADO	INTERNA - NÃO PROGRAMADA - PRÓPRIAS DO SISTEMA - FALHA DE MATERIAL OU EQUIPAMENTO	1	842
128288	430185523	INSTALAÇÃO SECCIONADORA	INTERNA - NÃO PROGRAMADA - MEIO AMBIENTE - DESCARGA ATMOSFÉRICA	56	1.099
128735	3001365361	CLIENTE ISOLADO	INTERNA - NÃO PROGRAMADA - PRÓPRIAS DO SISTEMA - FALHA DE MATERIAL OU EQUIPAMENTO	1	309
128357	3000996008	CLIENTE ISOLADO	INTERNA - NÃO PROGRAMADA - PRÓPRIAS DO SISTEMA - FALHA DE MATERIAL OU EQUIPAMENTO	1	1.011
128876	3000272062	CLIENTE ISOLADO	INTERNA - NÃO PROGRAMADA - PRÓPRIAS DO SISTEMA - FALHA DE MATERIAL OU EQUIPAMENTO	1	204

Ocorrência	Equipamento	Tipo Equipamento	Fato Gerador	Clientes Atingidos	Tempo de Atendimento
128105	260005130	INSTALAÇÃO TRANSFORMADORA	INTERNA - NÃO PROGRAMADA - MEIO AMBIENTE - VENTO	2	1.223
128363	541999333	INSTALAÇÃO SECCIONADORA	INTERNA - NÃO PROGRAMADA - MEIO AMBIENTE - DESCARGA ATMOSFÉRICA	460	990
128650	450184772	INSTALAÇÃO SECCIONADORA	INTERNA - NÃO PROGRAMADA - MEIO AMBIENTE - VENTO	22	463
128776	410198550	INSTALAÇÃO SECCIONADORA	INTERNA - NÃO PROGRAMADA - MEIO AMBIENTE - ÁRVORE OU VEGETAÇÃO	6	995
128806	70161918	INSTALAÇÃO SECCIONADORA	INTERNA - NÃO PROGRAMADA - MEIO AMBIENTE - DESCARGA ATMOSFÉRICA	143	978
128659	630093602	INSTALAÇÃO TRANSFORMADORA	INTERNA - NÃO PROGRAMADA - PRÓPRIAS DO SISTEMA - FALHA DE MATERIAL OU EQUIPAMENTO	17	1.723
128852	130118133	INSTALAÇÃO SECCIONADORA	INTERNA - NÃO PROGRAMADA - MEIO AMBIENTE - ÁRVORE OU VEGETAÇÃO	15	286
128260	10435482	INSTALAÇÃO SECCIONADORA	INTERNA - NÃO PROGRAMADA - PRÓPRIAS DO SISTEMA - FALHA DE MATERIAL OU EQUIPAMENTO	101	1.078
128490	1079588	INSTALAÇÃO TRANSFORMADORA	INTERNA - NÃO PROGRAMADA - PRÓPRIAS DO SISTEMA - FALHA DE MATERIAL OU EQUIPAMENTO	89	830
128635	1041840	INSTALAÇÃO SECCIONADORA	INTERNA - NÃO PROGRAMADA - MEIO AMBIENTE - ÁRVORE OU VEGETAÇÃO	21	359
128456	3000361320	CLIENTE ISOLADO	INTERNA - NÃO PROGRAMADA - PRÓPRIAS DO SISTEMA - FALHA DE MATERIAL OU EQUIPAMENTO	1	833
127855	160149659	INSTALAÇÃO TRANSFORMADORA	INTERNA - NÃO PROGRAMADA - PRÓPRIAS DO SISTEMA - FALHA DE MATERIAL OU EQUIPAMENTO	1	1.421
128782	3001151379	CLIENTE ISOLADO	INTERNA - NÃO PROGRAMADA - PRÓPRIAS DO SISTEMA - FALHA DE MATERIAL OU EQUIPAMENTO	1	226
128661	450161098	INSTALAÇÃO TRANSFORMADORA	INTERNA - NÃO PROGRAMADA - MEIO AMBIENTE - DESCARGA ATMOSFÉRICA	217	846
128318	560030902	INSTALAÇÃO SECCIONADORA	INTERNA - NÃO PROGRAMADA - PRÓPRIAS DO SISTEMA - FALHA DE MATERIAL OU EQUIPAMENTO	528	1.010
128550	180179000	INSTALAÇÃO TRANSFORMADORA	INTERNA - NÃO PROGRAMADA - MEIO AMBIENTE - ÁRVORE OU VEGETAÇÃO	15	512
128464	350276499	INSTALAÇÃO SECCIONADORA	INTERNA - NÃO PROGRAMADA - MEIO AMBIENTE - ÁRVORE OU VEGETAÇÃO	56	1.002
127115	550206470	INSTALAÇÃO SECCIONADORA	INTERNA - NÃO PROGRAMADA - PRÓPRIAS DO SISTEMA - FALHA DE MATERIAL OU EQUIPAMENTO	2.014	2.319
128747	30098388	INSTALAÇÃO SECCIONADORA	INTERNA - NÃO PROGRAMADA - MEIO AMBIENTE - DESCARGA ATMOSFÉRICA	9	322
128814	10082481	INSTALAÇÃO TRANSFORMADORA	INTERNA - NÃO PROGRAMADA - PRÓPRIAS DO SISTEMA - NÃO IDENTIFICADA	39	264
128726	180179140	INSTALAÇÃO TRANSFORMADORA	INTERNA - NÃO PROGRAMADA - PRÓPRIAS DO SISTEMA - FALHA DE MATERIAL OU EQUIPAMENTO	29	734
128589	210542500	INSTALAÇÃO SECCIONADORA	INTERNA - NÃO PROGRAMADA - MEIO AMBIENTE - EROSÃO	214	394
128406	80097683	INSTALAÇÃO SECCIONADORA	INTERNA - NÃO PROGRAMADA - MEIO AMBIENTE - DESCARGA ATMOSFÉRICA	161	960
128686	190178624	INSTALAÇÃO SECCIONADORA	INTERNA - NÃO PROGRAMADA - MEIO AMBIENTE - ÁRVORE OU VEGETAÇÃO	42	359
127696	3001130607	CLIENTE ISOLADO	INTERNA - NÃO PROGRAMADA - PRÓPRIAS DO SISTEMA - FALHA DE MATERIAL OU EQUIPAMENTO	1	1.530
128930	150146900	INSTALAÇÃO SECCIONADORA	INTERNA - NÃO PROGRAMADA - MEIO AMBIENTE - DESCARGA ATMOSFÉRICA	62	1.572

Ocorrência	Equipamento	Tipo Equipamento	Fato Gerador	Clientes Atingidos	Tempo de Atendimento
128954	3000772380	CLIENTE ISOLADO	INTERNA - NÃO PROGRAMADA - PRÓPRIAS DO SISTEMA - FALHA DE MATERIAL OU EQUIPAMENTO	1	1.547
128962	630263328	INSTALAÇÃO SECCIONADORA	INTERNA - NÃO PROGRAMADA - MEIO AMBIENTE - DESCARGA ATMOSFÉRICA	5	936
128319	3000379161	CLIENTE ISOLADO	INTERNA - NÃO PROGRAMADA - PRÓPRIAS DO SISTEMA - FALHA DE MATERIAL OU EQUIPAMENTO	1	958
128107	3000394398	CLIENTE ISOLADO	INTERNA - NÃO PROGRAMADA - PRÓPRIAS DO SISTEMA - FALHA DE MATERIAL OU EQUIPAMENTO	1	1.128
127686	30136352	INSTALAÇÃO SECCIONADORA	INTERNA - NÃO PROGRAMADA - MEIO AMBIENTE - VENTO	133	1.622
128020	620069477	INSTALAÇÃO SECCIONADORA	INTERNA - NÃO PROGRAMADA - MEIO AMBIENTE - VENTO	30	1.181
128743	630407307	INSTALAÇÃO SECCIONADORA	INTERNA - NÃO PROGRAMADA - MEIO AMBIENTE - DESCARGA ATMOSFÉRICA	185	565
128371	80706159	INSTALAÇÃO SECCIONADORA	INTERNA - NÃO PROGRAMADA - MEIO AMBIENTE - DESCARGA ATMOSFÉRICA	3.142	895
128543	70139211	INSTALAÇÃO SECCIONADORA	INTERNA - NÃO PROGRAMADA - PRÓPRIAS DO SISTEMA - FALHA DE MATERIAL OU EQUIPAMENTO	641	862
128559	210170151	INSTALAÇÃO SECCIONADORA	INTERNA - NÃO PROGRAMADA - MEIO AMBIENTE - VENTO	44	400
128595	60149756	INSTALAÇÃO TRANSFORMADORA	INTERNA - NÃO PROGRAMADA - PRÓPRIAS DO SISTEMA - NÃO IDENTIFICADA	3	323
127641	50230560	INSTALAÇÃO SECCIONADORA	INTERNA - NÃO PROGRAMADA - MEIO AMBIENTE - DESCARGA ATMOSFÉRICA	110	1.536
127817	1,00599E+16	RAMAL DE SERVIÇO	INTERNA - NÃO PROGRAMADA - PRÓPRIAS DO SISTEMA - FALHA DE MATERIAL OU EQUIPAMENTO	1	1.372
128849	3000746146	CLIENTE ISOLADO	INTERNA - NÃO PROGRAMADA - PRÓPRIAS DO SISTEMA - FALHA DE MATERIAL OU EQUIPAMENTO	1	1.525
128611	180485253	INSTALAÇÃO SECCIONADORA	INTERNA - NÃO PROGRAMADA - MEIO AMBIENTE - VENTO	76	756
128671	90168610	INSTALAÇÃO SECCIONADORA	INTERNA - NÃO PROGRAMADA - MEIO AMBIENTE - DESCARGA ATMOSFÉRICA	47	223
126956	390408824	INSTALAÇÃO SECCIONADORA	INTERNA - NÃO PROGRAMADA - PRÓPRIAS DO SISTEMA - FALHA DE MATERIAL OU EQUIPAMENTO	3	2.468
128593	3000083073	CLIENTE ISOLADO	INTERNA - NÃO PROGRAMADA - PRÓPRIAS DO SISTEMA - FALHA DE MATERIAL OU EQUIPAMENTO	1	303
128793	3000276854	CLIENTE ISOLADO	INTERNA - NÃO PROGRAMADA - PRÓPRIAS DO SISTEMA - FALHA DE MATERIAL OU EQUIPAMENTO	1	680
128607	210053040	INSTALAÇÃO SECCIONADORA	INTERNA - NÃO PROGRAMADA - PRÓPRIAS DO SISTEMA - FALHA DE MATERIAL OU EQUIPAMENTO	186	278
128484	1040053	INSTALAÇÃO TRANSFORMADORA	INTERNA - NÃO PROGRAMADA - PRÓPRIAS DO SISTEMA - FALHA DE MATERIAL OU EQUIPAMENTO	22	684
128301	390205310	INSTALAÇÃO SECCIONADORA	INTERNA - NÃO PROGRAMADA - MEIO AMBIENTE - DESCARGA ATMOSFÉRICA	3	961
128157	150214739	INSTALAÇÃO SECCIONADORA	INTERNA - NÃO PROGRAMADA - MEIO AMBIENTE - DESCARGA ATMOSFÉRICA	31	1.510
128665	190130648	INSTALAÇÃO SECCIONADORA	INTERNA - NÃO PROGRAMADA - MEIO AMBIENTE - ÁRVORE OU VEGETAÇÃO	198	484
128365	461264872	INSTALAÇÃO SECCIONADORA	INTERNA - NÃO PROGRAMADA - MEIO AMBIENTE - DESCARGA ATMOSFÉRICA	98	838

Ocorrência	Equipamento	Tipo Equipamento	Fato Gerador	Clientes Atingidos	Tempo de Atendimento
128491	180063819	INSTALAÇÃO TRANSFORMADORA	INTERNA - NÃO PROGRAMADA - PRÓPRIAS DO SISTEMA - FALHA DE MATERIAL OU EQUIPAMENTO	122	756
128626	3001041752	CLIENTE ISOLADO	INTERNA - NÃO PROGRAMADA - PRÓPRIAS DO SISTEMA - FALHA DE MATERIAL OU EQUIPAMENTO	1	973
128618	360114324	INSTALAÇÃO SECCIONADORA	INTERNA - NÃO PROGRAMADA - MEIO AMBIENTE - DESCARGA ATMOSFÉRICA	1	246
128580	60057487	INSTALAÇÃO TRANSFORMADORA	INTERNA - NÃO PROGRAMADA - PRÓPRIAS DO SISTEMA - FALHA DE MATERIAL OU EQUIPAMENTO	60	285
128540	70118729	INSTALAÇÃO SECCIONADORA	INTERNA - NÃO PROGRAMADA - MEIO AMBIENTE - DESCARGA ATMOSFÉRICA	719	827
128599	70048593	INSTALAÇÃO SECCIONADORA	INTERNA - NÃO PROGRAMADA - MEIO AMBIENTE - DESCARGA ATMOSFÉRICA	372	733
128138	490206835	INSTALAÇÃO TRANSFORMADORA	INTERNA - NÃO PROGRAMADA - PRÓPRIAS DO SISTEMA - FALHA DE MATERIAL OU EQUIPAMENTO	14	1.046
127738	420494272	INSTALAÇÃO SECCIONADORA	INTERNA - NÃO PROGRAMADA - PRÓPRIAS DO SISTEMA - FALHA DE MATERIAL OU EQUIPAMENTO	637	1.392
128584	3000786739	CLIENTE ISOLADO	INTERNA - NÃO PROGRAMADA - PRÓPRIAS DO SISTEMA - FALHA DE MATERIAL OU EQUIPAMENTO	1	269
128190	30150053	INSTALAÇÃO SECCIONADORA	INTERNA - NÃO PROGRAMADA - PRÓPRIAS DO SISTEMA - FALHA DE MATERIAL OU EQUIPAMENTO	80	964
128742	630361825	INSTALAÇÃO SECCIONADORA	INTERNA - NÃO PROGRAMADA - PRÓPRIAS DO SISTEMA - FALHA DE MATERIAL OU EQUIPAMENTO	284	1.128
128637	1017833	INSTALAÇÃO TRANSFORMADORA	INTERNA - NÃO PROGRAMADA - PRÓPRIAS DO SISTEMA - FALHA DE MATERIAL OU EQUIPAMENTO	26	190
128399	210124141	INSTALAÇÃO SECCIONADORA	INTERNA - NÃO PROGRAMADA - PRÓPRIAS DO SISTEMA - NÃO IDENTIFICADA	311	747
128376	20003832	INSTALAÇÃO TRANSFORMADORA	INTERNA - NÃO PROGRAMADA - PRÓPRIAS DO SISTEMA - FALHA DE MATERIAL OU EQUIPAMENTO	182	782
128604	3001318058	CLIENTE ISOLADO	INTERNA - NÃO PROGRAMADA - PRÓPRIAS DO SISTEMA - FALHA DE MATERIAL OU EQUIPAMENTO	1	209
128234	430172480	INSTALAÇÃO SECCIONADORA	INTERNA - NÃO PROGRAMADA - MEIO AMBIENTE - DESCARGA ATMOSFÉRICA	57	920
128249	3000731212	CLIENTE ISOLADO	INTERNA - NÃO PROGRAMADA - PRÓPRIAS DO SISTEMA - FALHA DE MATERIAL OU EQUIPAMENTO	1	892
128169	360394498	INSTALAÇÃO SECCIONADORA	INTERNA - NÃO PROGRAMADA - PRÓPRIAS DO SISTEMA - FALHA DE MATERIAL OU EQUIPAMENTO	2	946
128346	3000527093	CLIENTE ISOLADO	INTERNA - NÃO PROGRAMADA - PRÓPRIAS DO SISTEMA - FALHA DE MATERIAL OU EQUIPAMENTO	1	788
127513	240355505	INSTALAÇÃO SECCIONADORA	INTERNA - NÃO PROGRAMADA - MEIO AMBIENTE - ÁRVORE OU VEGETAÇÃO	7	1.462
127862	3000709970	CLIENTE ISOLADO	INTERNA - NÃO PROGRAMADA - PRÓPRIAS DO SISTEMA - FALHA DE MATERIAL OU EQUIPAMENTO	1	1.184
128237	3001388477	CLIENTE ISOLADO	INTERNA - NÃO PROGRAMADA - PRÓPRIAS DO SISTEMA - FALHA DE MATERIAL OU EQUIPAMENTO	1	857
128521	180703135	INSTALAÇÃO TRANSFORMADORA	INTERNA - NÃO PROGRAMADA - PRÓPRIAS DO SISTEMA - FALHA DE MATERIAL OU EQUIPAMENTO	22	635

Ocorrência	Equipamento	Tipo Equipamento	Fato Gerador	Clientes Atingidos	Tempo de Atendimento
128358	430538271	INSTALAÇÃO SECCIONADORA	INTERNA - NÃO PROGRAMADA - MEIO AMBIENTE - DESCARGA ATMOSFÉRICA	1.873	733
127624	630705588	INSTALAÇÃO SECCIONADORA	INTERNA - NÃO PROGRAMADA - MEIO AMBIENTE - ÁRVORE OU VEGETAÇÃO	146	1.913
128340	190226589	INSTALAÇÃO TRANSFORMADORA	INTERNA - NÃO PROGRAMADA - PRÓPRIAS DO SISTEMA - NÃO IDENTIFICADA	24	751
128450	630395886	INSTALAÇÃO SECCIONADORA	INTERNA - NÃO PROGRAMADA - PRÓPRIAS DO SISTEMA - NÃO IDENTIFICADA	2.876	562
128428	60631652	INSTALAÇÃO SECCIONADORA	INTERNA - NÃO PROGRAMADA - PRÓPRIAS DO SISTEMA - FALHA DE MATERIAL OU EQUIPAMENTO	69	533
128556	3000262194	CLIENTE ISOLADO	INTERNA - NÃO PROGRAMADA - PRÓPRIAS DO SISTEMA - FALHA DE MATERIAL OU EQUIPAMENTO	1	113
128446	ITP F5	ALIMENTADOR PRIMÁRIO	INTERNA - NÃO PROGRAMADA - PRÓPRIAS DO SISTEMA - NÃO IDENTIFICADA	198	469
127979	630023693	INSTALAÇÃO SECCIONADORA	INTERNA - NÃO PROGRAMADA - MEIO AMBIENTE - DESCARGA ATMOSFÉRICA	891	856
128414	CJB F4	ALIMENTADOR PRIMÁRIO	INTERNA - NÃO PROGRAMADA - MEIO AMBIENTE - DESCARGA ATMOSFÉRICA	369	360
128457	1653327	INSTALAÇÃO SECCIONADORA	INTERNA - NÃO PROGRAMADA - MEIO AMBIENTE - ÁRVORE OU VEGETAÇÃO	117	293
128534	PRT P1	ALIMENTADOR PRIMÁRIO	INTERNA - NÃO PROGRAMADA - PRÓPRIAS DO SISTEMA - FALHA DE MATERIAL OU EQUIPAMENTO	2.066	10
128397	180196217	INSTALAÇÃO SECCIONADORA	INTERNA - NÃO PROGRAMADA - MEIO AMBIENTE - DESCARGA ATMOSFÉRICA	1.292	291
128448	1562894	INSTALAÇÃO SECCIONADORA	INTERNA - NÃO PROGRAMADA - PRÓPRIAS DO SISTEMA - NÃO IDENTIFICADA	394	197
128433	1703665	INSTALAÇÃO SECCIONADORA	INTERNA - NÃO PROGRAMADA - PRÓPRIAS DO SISTEMA - NÃO IDENTIFICADA	743	209
128018	260705107	INSTALAÇÃO TRANSFORMADORA	INTERNA - NÃO PROGRAMADA - MEIO AMBIENTE - ÁRVORE OU VEGETAÇÃO	85	827
128126	170641040	INSTALAÇÃO SECCIONADORA	INTERNA - NÃO PROGRAMADA - PRÓPRIAS DO SISTEMA - FALHA DE MATERIAL OU EQUIPAMENTO	2	852
128305	1046558	INSTALAÇÃO SECCIONADORA	INTERNA - NÃO PROGRAMADA - MEIO AMBIENTE - ÁRVORE OU VEGETAÇÃO	154	357
127988	340112585	INSTALAÇÃO TRANSFORMADORA	INTERNA - NÃO PROGRAMADA - PRÓPRIAS DO SISTEMA - NÃO IDENTIFICADA	37	408
127987	3000709171	CLIENTE ISOLADO	INTERNA - NÃO PROGRAMADA - PRÓPRIAS DO SISTEMA - FALHA DE MATERIAL OU EQUIPAMENTO	1	397
127332	620363830	INSTALAÇÃO SECCIONADORA	INTERNA - NÃO PROGRAMADA - MEIO AMBIENTE - ÁRVORE OU VEGETAÇÃO	18	970
127227	1273043	INSTALAÇÃO SECCIONADORA	INTERNA - NÃO PROGRAMADA - PRÓPRIAS DO SISTEMA - FALHA DE MATERIAL OU EQUIPAMENTO	107	1.214
127172	270009148	INSTALAÇÃO TRANSFORMADORA	INTERNA - NÃO PROGRAMADA - PRÓPRIAS DO SISTEMA - FALHA DE MATERIAL OU EQUIPAMENTO	119	1.351
128178	1020249	INSTALAÇÃO TRANSFORMADORA	INTERNA - NÃO PROGRAMADA - PRÓPRIAS DO SISTEMA - FALHA DE MATERIAL OU EQUIPAMENTO	1	143
127964	1046086	INSTALAÇÃO SECCIONADORA	INTERNA - NÃO PROGRAMADA - MEIO AMBIENTE - ÁRVORE OU VEGETAÇÃO	52	299
127894	1042927	INSTALAÇÃO TRANSFORMADORA	INTERNA - NÃO PROGRAMADA - PRÓPRIAS DO SISTEMA - FALHA DE MATERIAL OU EQUIPAMENTO	127	326
128113	3000381252	CLIENTE ISOLADO	INTERNA - NÃO PROGRAMADA - PRÓPRIAS DO SISTEMA - FALHA DE MATERIAL OU EQUIPAMENTO	1	155

Ocorrência	Equipamento	Tipo Equipamento	Fato Gerador	Clientes Atingidos	Tempo de Atendimento
128129	3000408931	CLIENTE ISOLADO	INTERNA - NÃO PROGRAMADA - PRÓPRIAS DO SISTEMA - FALHA DE MATERIAL OU EQUIPAMENTO	1	118
128131	320999991	INSTALAÇÃO SECCIONADORA	INTERNA - NÃO PROGRAMADA - MEIO AMBIENTE - ÁRVORE OU VEGETAÇÃO	3	116
127080	260158097	INSTALAÇÃO SECCIONADORA	INTERNA - NÃO PROGRAMADA - MEIO AMBIENTE - ÁRVORE OU VEGETAÇÃO	1.812	1.348
127998	1640847	INSTALAÇÃO SECCIONADORA	INTERNA - NÃO PROGRAMADA - MEIO AMBIENTE - ÁRVORE OU VEGETAÇÃO	2	199
127607	30206465	INSTALAÇÃO SECCIONADORA	INTERNA - NÃO PROGRAMADA - MEIO AMBIENTE - DESCARGA ATMOSFÉRICA	19	572
127600	50140880	INSTALAÇÃO TRANSFORMADORA	INTERNA - NÃO PROGRAMADA - MEIO AMBIENTE - DESCARGA ATMOSFÉRICA	1	591
127389	620084646	INSTALAÇÃO TRANSFORMADORA	INTERNA - NÃO PROGRAMADA - PRÓPRIAS DO SISTEMA - FALHA DE MATERIAL OU EQUIPAMENTO	5	699
127315	280285547	INSTALAÇÃO SECCIONADORA	INTERNA - NÃO PROGRAMADA - PRÓPRIAS DO SISTEMA - FALHA DE MATERIAL OU EQUIPAMENTO	3.105	808
127884	3000702911	CLIENTE ISOLADO	INTERNA - NÃO PROGRAMADA - PRÓPRIAS DO SISTEMA - FALHA DE MATERIAL OU EQUIPAMENTO	1	288
127963	3000757113	CLIENTE ISOLADO	INTERNA - NÃO PROGRAMADA - PRÓPRIAS DO SISTEMA - FALHA DE MATERIAL OU EQUIPAMENTO	1	561
127840	430464029	INSTALAÇÃO SECCIONADORA	INTERNA - NÃO PROGRAMADA - PRÓPRIAS DO SISTEMA - FALHA DE MATERIAL OU EQUIPAMENTO	4	459
127937	1198062	INSTALAÇÃO SECCIONADORA	INTERNA - NÃO PROGRAMADA - MEIO AMBIENTE - ÁRVORE OU VEGETAÇÃO	190	205
127336	350325362	INSTALAÇÃO SECCIONADORA	INTERNA - NÃO PROGRAMADA - MEIO AMBIENTE - DESCARGA ATMOSFÉRICA	78	728
127918	1540987	INSTALAÇÃO SECCIONADORA	INTERNA - NÃO PROGRAMADA - PRÓPRIAS DO SISTEMA - FALHA DE MATERIAL OU EQUIPAMENTO	509	212
127732	3000101728	CLIENTE ISOLADO	INTERNA - NÃO PROGRAMADA - PRÓPRIAS DO SISTEMA - FALHA DE MATERIAL OU EQUIPAMENTO	1	423
127326	1,0201E+15	RAMAL DE SERVIÇO	INTERNA - NÃO PROGRAMADA - PRÓPRIAS DO SISTEMA - FALHA DE MATERIAL OU EQUIPAMENTO	1	735
127567	390424732	INSTALAÇÃO SECCIONADORA	INTERNA - NÃO PROGRAMADA - MEIO AMBIENTE - DESCARGA ATMOSFÉRICA	3	515
127657	3000187032	CLIENTE ISOLADO	INTERNA - NÃO PROGRAMADA - PRÓPRIAS DO SISTEMA - FALHA DE MATERIAL OU EQUIPAMENTO	1	475
127009	480215170	INSTALAÇÃO SECCIONADORA	INTERNA - NÃO PROGRAMADA - PRÓPRIAS DO SISTEMA - NÃO IDENTIFICADA	1.006	1.305
127495	3000027425	CLIENTE ISOLADO	INTERNA - NÃO PROGRAMADA - PRÓPRIAS DO SISTEMA - FALHA DE MATERIAL OU EQUIPAMENTO	1	559
127879	300062029	INSTALAÇÃO TRANSFORMADORA	INTERNA - NÃO PROGRAMADA - PRÓPRIAS DO SISTEMA - FALHA DE MATERIAL OU EQUIPAMENTO	100	492
127960	110247112	INSTALAÇÃO SECCIONADORA	INTERNA - NÃO PROGRAMADA - MEIO AMBIENTE - VENTO	7	168
127364	120047589	INSTALAÇÃO SECCIONADORA	INTERNA - NÃO PROGRAMADA - PRÓPRIAS DO SISTEMA - FALHA DE MATERIAL OU EQUIPAMENTO	426	788
127908	200377843	INSTALAÇÃO SECCIONADORA	INTERNA - NÃO PROGRAMADA - MEIO AMBIENTE - DESCARGA ATMOSFÉRICA	26	202

Ocorrência	Equipamento	Tipo Equipamento	Fato Gerador	Clientes Atingidos	Tempo de Atendimento
126980	3000655531	CLIENTE ISOLADO	INTERNA - NÃO PROGRAMADA - PRÓPRIAS DO SISTEMA - FALHA DE MATERIAL OU EQUIPAMENTO	1	1.353
127965	430185566	INSTALAÇÃO TRANSFORMADORA	INTERNA - NÃO PROGRAMADA - PRÓPRIAS DO SISTEMA - FALHA DE MATERIAL OU EQUIPAMENTO	3	177
127810	3000236463	CLIENTE ISOLADO	INTERNA - NÃO PROGRAMADA - PRÓPRIAS DO SISTEMA - FALHA DE MATERIAL OU EQUIPAMENTO	1	327
128015	320040053	INSTALAÇÃO SECCIONADORA	INTERNA - NÃO PROGRAMADA - MEIO AMBIENTE - DESCARGA ATMOSFÉRICA	1	90
127152	630543195	INSTALAÇÃO SECCIONADORA	INTERNA - NÃO PROGRAMADA - MEIO AMBIENTE - VENTO	247	1.136
127816	3000256361	CLIENTE ISOLADO	INTERNA - NÃO PROGRAMADA - PRÓPRIAS DO SISTEMA - FALHA DE MATERIAL OU EQUIPAMENTO	1	296
127929	190041084	INSTALAÇÃO SECCIONADORA	INTERNA - NÃO PROGRAMADA - PRÓPRIAS DO SISTEMA - NÃO IDENTIFICADA	35	137
128056	260080195	INSTALAÇÃO SECCIONADORA	INTERNA - NÃO PROGRAMADA - MEIO AMBIENTE - DESCARGA ATMOSFÉRICA	3	33
127505	3000325865	CLIENTE ISOLADO	INTERNA - NÃO PROGRAMADA - PRÓPRIAS DO SISTEMA - FALHA DE MATERIAL OU EQUIPAMENTO	1	499
127832	3001292246	CLIENTE ISOLADO	INTERNA - NÃO PROGRAMADA - PRÓPRIAS DO SISTEMA - FALHA DE MATERIAL OU EQUIPAMENTO	1	261
127047	340338241	INSTALAÇÃO SECCIONADORA	INTERNA - NÃO PROGRAMADA - MEIO AMBIENTE - DESCARGA ATMOSFÉRICA	7	1.206
127446	3000728938	CLIENTE ISOLADO	INTERNA - NÃO PROGRAMADA - PRÓPRIAS DO SISTEMA - FALHA DE MATERIAL OU EQUIPAMENTO	1	513
127082	100613444	INSTALAÇÃO SECCIONADORA	INTERNA - NÃO PROGRAMADA - PRÓPRIAS DO SISTEMA - NÃO IDENTIFICADA	69	1.191
127995	560213308	INSTALAÇÃO SECCIONADORA	INTERNA - NÃO PROGRAMADA - MEIO AMBIENTE - DESCARGA ATMOSFÉRICA	2	64
127121	1038997	INSTALAÇÃO TRANSFORMADORA	INTERNA - NÃO PROGRAMADA - PRÓPRIAS DO SISTEMA - FALHA DE MATERIAL OU EQUIPAMENTO	38	1.114
127819	320383800	INSTALAÇÃO TRANSFORMADORA	INTERNA - NÃO PROGRAMADA - MEIO AMBIENTE - DESCARGA ATMOSFÉRICA	1	470
127338	340195188	INSTALAÇÃO TRANSFORMADORA	INTERNA - NÃO PROGRAMADA - PRÓPRIAS DO SISTEMA - FALHA DE MATERIAL OU EQUIPAMENTO	6	626
127784	3000926751	CLIENTE ISOLADO	INTERNA - NÃO PROGRAMADA - PRÓPRIAS DO SISTEMA - FALHA DE MATERIAL OU EQUIPAMENTO	1	281
127722	3001112167	CLIENTE ISOLADO	INTERNA - NÃO PROGRAMADA - PRÓPRIAS DO SISTEMA - FALHA DE MATERIAL OU EQUIPAMENTO	0	1.005
127517	400290825	INSTALAÇÃO SECCIONADORA	INTERNA - NÃO PROGRAMADA - MEIO AMBIENTE - DESCARGA ATMOSFÉRICA	23	454
127902	260531029	INSTALAÇÃO SECCIONADORA	INTERNA - NÃO PROGRAMADA - MEIO AMBIENTE - DESCARGA ATMOSFÉRICA	2	112
127867	3001336880	CLIENTE ISOLADO	INTERNA - NÃO PROGRAMADA - PRÓPRIAS DO SISTEMA - FALHA DE MATERIAL OU EQUIPAMENTO	1	167
127833	3000239072	CLIENTE ISOLADO	INTERNA - NÃO PROGRAMADA - PRÓPRIAS DO SISTEMA - FALHA DE MATERIAL OU EQUIPAMENTO	1	212
127504	630703000	INSTALAÇÃO SECCIONADORA	INTERNA - NÃO PROGRAMADA - PRÓPRIAS DO SISTEMA - FALHA DE MATERIAL OU EQUIPAMENTO	2.169	672

Ocorrência	Equipamento	Tipo Equipamento	Fato Gerador	Clientes Atingidos	Tempo de Atendimento
127710	461548389	INSTALAÇÃO SECCIONADORA	INTERNA - NÃO PROGRAMADA - MEIO AMBIENTE - DESCARGA ATMOSFÉRICA	65	388
127416	560268754	INSTALAÇÃO TRANSFORMADORA	INTERNA - NÃO PROGRAMADA - MEIO AMBIENTE - DESCARGA ATMOSFÉRICA	1	479
127656	3000211173	CLIENTE ISOLADO	INTERNA - NÃO PROGRAMADA - PRÓPRIAS DO SISTEMA - FALHA DE MATERIAL OU EQUIPAMENTO	1	351
127072	3000300868	CLIENTE ISOLADO	INTERNA - NÃO PROGRAMADA - PRÓPRIAS DO SISTEMA - FALHA DE MATERIAL OU EQUIPAMENTO	1	1.145
127379	541205957	INSTALAÇÃO SECCIONADORA	INTERNA - NÃO PROGRAMADA - MEIO AMBIENTE - ÁRVORE OU VEGETAÇÃO	19	532
127876	2600802215	INSTALAÇÃO TRANSFORMADORA	INTERNA - NÃO PROGRAMADA - MEIO AMBIENTE - ÁRVORE OU VEGETAÇÃO	8	118
127143	3001118995	CLIENTE ISOLADO	INTERNA - NÃO PROGRAMADA - PRÓPRIAS DO SISTEMA - FALHA DE MATERIAL OU EQUIPAMENTO	1	1.031
127823	320487181	INSTALAÇÃO TRANSFORMADORA	INTERNA - NÃO PROGRAMADA - MEIO AMBIENTE - DESCARGA ATMOSFÉRICA	24	442
127061	400315064	INSTALAÇÃO SECCIONADORA	INTERNA - NÃO PROGRAMADA - PRÓPRIAS DO SISTEMA - NÃO IDENTIFICADA	7	1.110
127763	80446187	INSTALAÇÃO SECCIONADORA	INTERNA - NÃO PROGRAMADA - MEIO AMBIENTE - DESCARGA ATMOSFÉRICA	6	237
127683	0302670425	INSTALAÇÃO TRANSFORMADORA	INTERNA - NÃO PROGRAMADA - PRÓPRIAS DO SISTEMA - FALHA DE MATERIAL OU EQUIPAMENTO	2	300
127313	0010317985	INSTALAÇÃO TRANSFORMADORA	INTERNA - NÃO PROGRAMADA - MEIO AMBIENTE - ÁRVORE OU VEGETAÇÃO	1	619
127422	3000021069	CLIENTE ISOLADO	INTERNA - NÃO PROGRAMADA - PRÓPRIAS DO SISTEMA - FALHA DE MATERIAL OU EQUIPAMENTO	1	432
127904	180041629	INSTALAÇÃO TRANSFORMADORA	INTERNA - NÃO PROGRAMADA - MEIO AMBIENTE - DESCARGA ATMOSFÉRICA	1	47
127677	3000793657	CLIENTE ISOLADO	INTERNA - NÃO PROGRAMADA - PRÓPRIAS DO SISTEMA - FALHA DE MATERIAL OU EQUIPAMENTO	1	300
127739	3000148542	CLIENTE ISOLADO	INTERNA - NÃO PROGRAMADA - PRÓPRIAS DO SISTEMA - FALHA DE MATERIAL OU EQUIPAMENTO	1	242
127055	110274414	INSTALAÇÃO SECCIONADORA	INTERNA - NÃO PROGRAMADA - MEIO AMBIENTE - ANIMAIS	10	1.094
127006	340338354	INSTALAÇÃO SECCIONADORA	INTERNA - NÃO PROGRAMADA - PRÓPRIAS DO SISTEMA - FALHA DE MATERIAL OU EQUIPAMENTO	14	1.136
127499	1007030	INSTALAÇÃO TRANSFORMADORA	INTERNA - NÃO PROGRAMADA - PRÓPRIAS DO SISTEMA - FALHA DE MATERIAL OU EQUIPAMENTO	26	932
127458	190045624	INSTALAÇÃO SECCIONADORA	INTERNA - NÃO PROGRAMADA - PRÓPRIAS DO SISTEMA - NÃO IDENTIFICADA	0	399
127128	260080230	INSTALAÇÃO SECCIONADORA	INTERNA - NÃO PROGRAMADA - MEIO AMBIENTE - DESCARGA ATMOSFÉRICA	3	1.004
126938	3000150215	CLIENTE ISOLADO	INTERNA - NÃO PROGRAMADA - PRÓPRIAS DO SISTEMA - FALHA DE MATERIAL OU EQUIPAMENTO	1	1.354
127281	3001064972	CLIENTE ISOLADO	INTERNA - NÃO PROGRAMADA - PRÓPRIAS DO SISTEMA - FALHA DE MATERIAL OU EQUIPAMENTO	1	689
127169	1079820	INSTALAÇÃO TRANSFORMADORA	INTERNA - NÃO PROGRAMADA - MEIO AMBIENTE - ÁRVORE OU VEGETAÇÃO	27	939
127742	410200853	INSTALAÇÃO SECCIONADORA	INTERNA - NÃO PROGRAMADA - MEIO AMBIENTE - DESCARGA ATMOSFÉRICA	220	489
127021	340201307	INSTALAÇÃO SECCIONADORA	INTERNA - NÃO PROGRAMADA - MEIO AMBIENTE - DESCARGA ATMOSFÉRICA	55	1.073

Ocorrência	Equipamento	Tipo Equipamento	Fato Gerador	Clientes Atingidos	Tempo de Atendimento
129372	3000348539	CLIENTE ISOLADO	INTERNA - NÃO PROGRAMADA - PRÓPRIAS DO SISTEMA - FALHA DE MATERIAL OU EQUIPAMENTO	0	848
127399	1,02617E+15	RAMAL DE SERVIÇO	INTERNA - NÃO PROGRAMADA - PRÓPRIAS DO SISTEMA - FALHA DE MATERIAL OU EQUIPAMENTO	1	369
127834	3000785049	CLIENTE ISOLADO	INTERNA - NÃO PROGRAMADA - PRÓPRIAS DO SISTEMA - FALHA DE MATERIAL OU EQUIPAMENTO	1	114
127156	420209869	INSTALAÇÃO SECCIONADORA	INTERNA - NÃO PROGRAMADA - MEIO AMBIENTE - DESCARGA ATMOSFÉRICA	194	885
127017	170035106	INSTALAÇÃO TRANSFORMADORA	INTERNA - NÃO PROGRAMADA - PRÓPRIAS DO SISTEMA - FALHA DE MATERIAL OU EQUIPAMENTO	51	1.023
127090	FPL21F4	INSTALAÇÃO SECCIONADORA	INTERNA - NÃO PROGRAMADA - MEIO AMBIENTE - DESCARGA ATMOSFÉRICA	4.776	959
127674	3001109664	CLIENTE ISOLADO	INTERNA - NÃO PROGRAMADA - PRÓPRIAS DO SISTEMA - FALHA DE MATERIAL OU EQUIPAMENTO	1	184
127509	1255822	INSTALAÇÃO TRANSFORMADORA	INTERNA - NÃO PROGRAMADA - PRÓPRIAS DO SISTEMA - FALHA DE MATERIAL OU EQUIPAMENTO	64	276
127547	1621058	INSTALAÇÃO TRANSFORMADORA	INTERNA - NÃO PROGRAMADA - MEIO AMBIENTE - ÁRVORE OU VEGETAÇÃO	7	354
127191	430161411	INSTALAÇÃO SECCIONADORA	INTERNA - NÃO PROGRAMADA - MEIO AMBIENTE - ÁRVORE OU VEGETAÇÃO	102	803
127002	560030902	INSTALAÇÃO SECCIONADORA	INTERNA - NÃO PROGRAMADA - PRÓPRIAS DO SISTEMA - FALHA DE MATERIAL OU EQUIPAMENTO	528	1.025
127282	3001179099	CLIENTE ISOLADO	INTERNA - NÃO PROGRAMADA - PRÓPRIAS DO SISTEMA - FALHA DE MATERIAL OU EQUIPAMENTO	0	605
127000	GCD F4	ALIMENTADOR PRIMÁRIO	INTERNA - NÃO PROGRAMADA - PRÓPRIAS DO SISTEMA - FALHA DE MATERIAL OU EQUIPAMENTO	3.016	1.008
127764	3000594706	CLIENTE ISOLADO	INTERNA - NÃO PROGRAMADA - PRÓPRIAS DO SISTEMA - FALHA DE MATERIAL OU EQUIPAMENTO	1	178
127074	541065960	INSTALAÇÃO SECCIONADORA	INTERNA - NÃO PROGRAMADA - MEIO AMBIENTE - ÁRVORE OU VEGETAÇÃO	264	919
127030	110054518	INSTALAÇÃO SECCIONADORA	INTERNA - NÃO PROGRAMADA - PRÓPRIAS DO SISTEMA - FALHA DE MATERIAL OU EQUIPAMENTO	115	962
127518	3000962491	CLIENTE ISOLADO	INTERNA - NÃO PROGRAMADA - PRÓPRIAS DO SISTEMA - FALHA DE MATERIAL OU EQUIPAMENTO	1	228
127109	360468104	INSTALAÇÃO SECCIONADORA	INTERNA - NÃO PROGRAMADA - MEIO AMBIENTE - DESCARGA ATMOSFÉRICA	3.789	874
127543	30203079	INSTALAÇÃO SECCIONADORA	INTERNA - NÃO PROGRAMADA - MEIO AMBIENTE - DESCARGA ATMOSFÉRICA	28	207
127382	190045624	INSTALAÇÃO SECCIONADORA	INTERNA - NÃO PROGRAMADA - MEIO AMBIENTE - ANIMAIS	281	313
127562	260132411	INSTALAÇÃO TRANSFORMADORA	INTERNA - NÃO PROGRAMADA - PRÓPRIAS DO SISTEMA - FALHA DE MATERIAL OU EQUIPAMENTO	10	238
127056	440174653	INSTALAÇÃO SECCIONADORA	INTERNA - NÃO PROGRAMADA - MEIO AMBIENTE - VENTO	195	919
127387	180034690	INSTALAÇÃO SECCIONADORA	INTERNA - NÃO PROGRAMADA - PRÓPRIAS DO SISTEMA - FALHA DE MATERIAL OU EQUIPAMENTO	210	297
127346	490268431	INSTALAÇÃO SECCIONADORA	INTERNA - NÃO PROGRAMADA - MEIO AMBIENTE - DESCARGA ATMOSFÉRICA	0	351

Ocorrência	Equipamento	Tipo Equipamento	Fato Gerador	Clientes Atingidos	Tempo de Atendimento
127077	3000757112	CLIENTE ISOLADO	INTERNA - NÃO PROGRAMADA - PRÓPRIAS DO SISTEMA - FALHA DE MATERIAL OU EQUIPAMENTO	1	893
127102	80422192	INSTALAÇÃO SECCIONADORA	INTERNA - NÃO PROGRAMADA - MEIO AMBIENTE - ANIMAIS	46	863
127590	3000047754	CLIENTE ISOLADO	INTERNA - NÃO PROGRAMADA - PRÓPRIAS DO SISTEMA - FALHA DE MATERIAL OU EQUIPAMENTO	1	222
127036	440218760	INSTALAÇÃO SECCIONADORA	INTERNA - NÃO PROGRAMADA - MEIO AMBIENTE - POLUIÇÃO	38	942
127566	461308098	INSTALAÇÃO SECCIONADORA	INTERNA - NÃO PROGRAMADA - MEIO AMBIENTE - DESCARGA ATMOSFÉRICA	25	164
127294	3001131561	CLIENTE ISOLADO	INTERNA - NÃO PROGRAMADA - PRÓPRIAS DO SISTEMA - FALHA DE MATERIAL OU EQUIPAMENTO	1	493
127202	3000848586	CLIENTE ISOLADO	INTERNA - NÃO PROGRAMADA - PRÓPRIAS DO SISTEMA - FALHA DE MATERIAL OU EQUIPAMENTO	1	716
127659	3000272040	CLIENTE ISOLADO	INTERNA - NÃO PROGRAMADA - PRÓPRIAS DO SISTEMA - FALHA DE MATERIAL OU EQUIPAMENTO	1	113
127524	1071030	INSTALAÇÃO TRANSFORMADORA	INTERNA - NÃO PROGRAMADA - PRÓPRIAS DO SISTEMA - FALHA DE MATERIAL OU EQUIPAMENTO	1	184
127230	30218941	INSTALAÇÃO SECCIONADORA	INTERNA - NÃO PROGRAMADA - MEIO AMBIENTE - ÁRVORE OU VEGETAÇÃO	112	629
127051	290132926	INSTALAÇÃO TRANSFORMADORA	INTERNA - NÃO PROGRAMADA - PRÓPRIAS DO SISTEMA - FALHA DE MATERIAL OU EQUIPAMENTO	151	895
127546	20028827	INSTALAÇÃO SECCIONADORA	INTERNA - NÃO PROGRAMADA - PRÓPRIAS DO SISTEMA - NÃO IDENTIFICADA	206	679
127661	3000891703	CLIENTE ISOLADO	INTERNA - NÃO PROGRAMADA - PRÓPRIAS DO SISTEMA - FALHA DE MATERIAL OU EQUIPAMENTO	0	95
127216	420300689	INSTALAÇÃO SECCIONADORA	INTERNA - NÃO PROGRAMADA - PRÓPRIAS DO SISTEMA - FALHA DE MATERIAL OU EQUIPAMENTO	63	652
127067	100055239	INSTALAÇÃO SECCIONADORA	INTERNA - NÃO PROGRAMADA - MEIO AMBIENTE - DESCARGA ATMOSFÉRICA	601	853
129301	3000766860	CLIENTE ISOLADO	INTERNA - NÃO PROGRAMADA - PRÓPRIAS DO SISTEMA - FALHA DE MATERIAL OU EQUIPAMENTO	0	814
127097	190178624	INSTALAÇÃO SECCIONADORA	INTERNA - NÃO PROGRAMADA - MEIO AMBIENTE - ÁRVORE OU VEGETAÇÃO	42	817
126966	430185566	INSTALAÇÃO TRANSFORMADORA	INTERNA - NÃO PROGRAMADA - PRÓPRIAS DO SISTEMA - FALHA DE MATERIAL OU EQUIPAMENTO	3	993
126959	3000410243	CLIENTE ISOLADO	INTERNA - NÃO PROGRAMADA - PRÓPRIAS DO SISTEMA - FALHA DE MATERIAL OU EQUIPAMENTO	1	1.006
127214	10206980	INSTALAÇÃO SECCIONADORA	INTERNA - NÃO PROGRAMADA - PRÓPRIAS DO SISTEMA - FALHA DE MATERIAL OU EQUIPAMENTO	143	621
127290	180919950	INSTALAÇÃO SECCIONADORA	INTERNA - NÃO PROGRAMADA - MEIO AMBIENTE - DESCARGA ATMOSFÉRICA	141	454
127049	110559860	INSTALAÇÃO TRANSFORMADORA	INTERNA - NÃO PROGRAMADA - PRÓPRIAS DO SISTEMA - FALHA DE MATERIAL OU EQUIPAMENTO	2	843
127345	461433695	INSTALAÇÃO SECCIONADORA	INTERNA - NÃO PROGRAMADA - MEIO AMBIENTE - DESCARGA ATMOSFÉRICA	36	270
127597	3000254637	CLIENTE ISOLADO	INTERNA - NÃO PROGRAMADA - PRÓPRIAS DO SISTEMA - FALHA DE MATERIAL OU EQUIPAMENTO	1	107

Ocorrência	Equipamento	Tipo Equipamento	Fato Gerador	Clientes Atingidos	Tempo de Atendimento
127164	10561391	INSTALAÇÃO SECCIONADORA	INTERNA - NÃO PROGRAMADA - PRÓPRIAS DO SISTEMA - NÃO IDENTIFICADA	289	708
127199	1999960	INSTALAÇÃO SECCIONADORA	INTERNA - NÃO PROGRAMADA - MEIO AMBIENTE - ÁRVORE OU VEGETAÇÃO	20	692
129302	3000696374	CLIENTE ISOLADO	INTERNA - NÃO PROGRAMADA - PRÓPRIAS DO SISTEMA - FALHA DE MATERIAL OU EQUIPAMENTO	0	699
127069	170623198	INSTALAÇÃO SECCIONADORA	INTERNA - NÃO PROGRAMADA - MEIO AMBIENTE - DESCARGA ATMOSFÉRICA	1.549	811
127255	160217549	INSTALAÇÃO SECCIONADORA	INTERNA - NÃO PROGRAMADA - PRÓPRIAS DO SISTEMA - FALHA DE MATERIAL OU EQUIPAMENTO	2.024	684
127019	430466473	INSTALAÇÃO SECCIONADORA	INTERNA - NÃO PROGRAMADA - MEIO AMBIENTE - DESCARGA ATMOSFÉRICA	700	809
127405	1042293	INSTALAÇÃO SECCIONADORA	INTERNA - NÃO PROGRAMADA - MEIO AMBIENTE - ANIMAIS	839	132
127223	3001099961	CLIENTE ISOLADO	INTERNA - NÃO PROGRAMADA - PRÓPRIAS DO SISTEMA - FALHA DE MATERIAL OU EQUIPAMENTO	0	0
127279	ITB Y3	ALIMENTADOR PRIMÁRIO	INTERNA - NÃO PROGRAMADA - PRÓPRIAS DO SISTEMA - FALHA DE MATERIAL OU EQUIPAMENTO	8.282	417
129300	3000741540	CLIENTE ISOLADO	INTERNA - NÃO PROGRAMADA - PRÓPRIAS DO SISTEMA - FALHA DE MATERIAL OU EQUIPAMENTO	0	793
127028	390267728	INSTALAÇÃO SECCIONADORA	INTERNA - NÃO PROGRAMADA - MEIO AMBIENTE - VENTO	18	798
127342	500030350	INSTALAÇÃO SECCIONADORA	INTERNA - NÃO PROGRAMADA - MEIO AMBIENTE - DESCARGA ATMOSFÉRICA	66	202
127140	1040053	INSTALAÇÃO TRANSFORMADORA	INTERNA - NÃO PROGRAMADA - MEIO AMBIENTE - ÁRVORE OU VEGETAÇÃO	22	671
127059	110113413	INSTALAÇÃO SECCIONADORA	INTERNA - NÃO PROGRAMADA - MEIO AMBIENTE - VENTO	2	752
127334	1041939	INSTALAÇÃO SECCIONADORA	INTERNA - NÃO PROGRAMADA - MEIO AMBIENTE - POLUIÇÃO	61	438
127327	490203659	INSTALAÇÃO SECCIONADORA	INTERNA - NÃO PROGRAMADA - MEIO AMBIENTE - DESCARGA ATMOSFÉRICA	8	207
127203	620063410	INSTALAÇÃO SECCIONADORA	INTERNA - NÃO PROGRAMADA - MEIO AMBIENTE - DESCARGA ATMOSFÉRICA	9	549
127314	461307723	INSTALAÇÃO SECCIONADORA	INTERNA - NÃO PROGRAMADA - MEIO AMBIENTE - DESCARGA ATMOSFÉRICA	2	630
127149	20531695	INSTALAÇÃO SECCIONADORA	INTERNA - NÃO PROGRAMADA - PRÓPRIAS DO SISTEMA - NÃO IDENTIFICADA	214	649
127319	210196326	INSTALAÇÃO SECCIONADORA	INTERNA - NÃO PROGRAMADA - MEIO AMBIENTE - DESCARGA ATMOSFÉRICA	6.342	238
127365	70417632	INSTALAÇÃO SECCIONADORA	INTERNA - NÃO PROGRAMADA - MEIO AMBIENTE - DESCARGA ATMOSFÉRICA	2	105
127085	110227568	INSTALAÇÃO SECCIONADORA	INTERNA - NÃO PROGRAMADA - MEIO AMBIENTE - VENTO	8	678
127025	30221356	INSTALAÇÃO SECCIONADORA	INTERNA - NÃO PROGRAMADA - PRÓPRIAS DO SISTEMA - NÃO IDENTIFICADA	17	725
127110	1653327	INSTALAÇÃO SECCIONADORA	INTERNA - NÃO PROGRAMADA - MEIO AMBIENTE - ÁRVORE OU VEGETAÇÃO	117	774
127218	20220353	INSTALAÇÃO SECCIONADORA	INTERNA - NÃO PROGRAMADA - MEIO AMBIENTE - ÁRVORE OU VEGETAÇÃO	1	456
127237	430461676	INSTALAÇÃO SECCIONADORA	INTERNA - NÃO PROGRAMADA - MEIO AMBIENTE - ANIMAIS	398	473
127270	30136581	INSTALAÇÃO SECCIONADORA	INTERNA - NÃO PROGRAMADA - MEIO AMBIENTE - DESCARGA ATMOSFÉRICA	82	600
127249	220706547	INSTALAÇÃO SECCIONADORA	INTERNA - NÃO PROGRAMADA - MEIO AMBIENTE - ÁRVORE OU VEGETAÇÃO	919	813

Ocorrência	Equipamento	Tipo Equipamento	Fato Gerador	Clientes Atingidos	Tempo de Atendimento
127219	180015024	INSTALAÇÃO TRANSFORMADORA	INTERNA - NÃO PROGRAMADA - PRÓPRIAS DO SISTEMA - FALHA DE MATERIAL OU EQUIPAMENTO	56	382
127181	1194427	INSTALAÇÃO TRANSFORMADORA	INTERNA - NÃO PROGRAMADA - PRÓPRIAS DO SISTEMA - FALHA DE MATERIAL OU EQUIPAMENTO	150	468
127176	20081124	INSTALAÇÃO TRANSFORMADORA	INTERNA - NÃO PROGRAMADA - PRÓPRIAS DO SISTEMA - FALHA DE MATERIAL OU EQUIPAMENTO	153	479
127118	0014920235	INSTALAÇÃO TRANSFORMADORA	INTERNA - NÃO PROGRAMADA - PRÓPRIAS DO SISTEMA - FALHA DE MATERIAL OU EQUIPAMENTO	23	462
127171	1646516	INSTALAÇÃO SECCIONADORA	INTERNA - NÃO PROGRAMADA - PRÓPRIAS DO SISTEMA - FALHA DE MATERIAL OU EQUIPAMENTO	108	442
127285	1553387	INSTALAÇÃO SECCIONADORA	INTERNA - NÃO PROGRAMADA - MEIO AMBIENTE - ÁRVORE OU VEGETAÇÃO	93	223
127129	260126322	INSTALAÇÃO SECCIONADORA	INTERNA - NÃO PROGRAMADA - MEIO AMBIENTE - DESCARGA ATMOSFÉRICA	632	467
127098	260004430	INSTALAÇÃO TRANSFORMADORA	INTERNA - NÃO PROGRAMADA - PRÓPRIAS DO SISTEMA - FALHA DE MATERIAL OU EQUIPAMENTO	123	384
127147	1901555	INSTALAÇÃO SECCIONADORA	INTERNA - NÃO PROGRAMADA - MEIO AMBIENTE - ÁRVORE OU VEGETAÇÃO	310	311
127131	20027251	INSTALAÇÃO SECCIONADORA	INTERNA - NÃO PROGRAMADA - MEIO AMBIENTE - ÁRVORE OU VEGETAÇÃO	290	310
127022	20027936	INSTALAÇÃO TRANSFORMADORA	INTERNA - NÃO PROGRAMADA - MEIO AMBIENTE - ÁRVORE OU VEGETAÇÃO	184	409
127166	180093157	INSTALAÇÃO SECCIONADORA	INTERNA - NÃO PROGRAMADA - MEIO AMBIENTE - DESCARGA ATMOSFÉRICA	115	249
127054	110148571	INSTALAÇÃO TRANSFORMADORA	INTERNA - NÃO PROGRAMADA - PRÓPRIAS DO SISTEMA - FALHA DE MATERIAL OU EQUIPAMENTO	36	305
127094	280052116	INSTALAÇÃO SECCIONADORA	INTERNA - NÃO PROGRAMADA - MEIO AMBIENTE - DESCARGA ATMOSFÉRICA	3.105	242
127159	3000810706	CLIENTE ISOLADO	INTERNA - NÃO PROGRAMADA - PRÓPRIAS DO SISTEMA - FALHA DE MATERIAL OU EQUIPAMENTO	1	147
127160	210196326	INSTALAÇÃO SECCIONADORA	INTERNA - NÃO PROGRAMADA - MEIO AMBIENTE - DESCARGA ATMOSFÉRICA	879	160
127183	1561606	INSTALAÇÃO SECCIONADORA	INTERNA - NÃO PROGRAMADA - PRÓPRIAS DO SISTEMA - FALHA DE MATERIAL OU EQUIPAMENTO	448	67
126979	461433695	INSTALAÇÃO SECCIONADORA	INTERNA - NÃO PROGRAMADA - MEIO AMBIENTE - DESCARGA ATMOSFÉRICA	36	313
127112	1035807	INSTALAÇÃO TRANSFORMADORA	INTERNA - NÃO PROGRAMADA - MEIO AMBIENTE - ÁRVORE OU VEGETAÇÃO	99	119
127015	110066966	INSTALAÇÃO SECCIONADORA	INTERNA - NÃO PROGRAMADA - PRÓPRIAS DO SISTEMA - FALHA DE MATERIAL OU EQUIPAMENTO	538	217
127086	630017990	INSTALAÇÃO TRANSFORMADORA	INTERNA - NÃO PROGRAMADA - PRÓPRIAS DO SISTEMA - FALHA DE MATERIAL OU EQUIPAMENTO	100	149
127116	1079499	INSTALAÇÃO SECCIONADORA	INTERNA - NÃO PROGRAMADA - MEIO AMBIENTE - DESCARGA ATMOSFÉRICA	1.424	107
126957	620063150	INSTALAÇÃO TRANSFORMADORA	INTERNA - NÃO PROGRAMADA - MEIO AMBIENTE - POLUIÇÃO	1	340
127032	468129372	INSTALAÇÃO SECCIONADORA	INTERNA - NÃO PROGRAMADA - MEIO AMBIENTE - DESCARGA ATMOSFÉRICA	194	153
126986	620083615	INSTALAÇÃO SECCIONADORA	INTERNA - NÃO PROGRAMADA - MEIO AMBIENTE - ANIMAIS	50	192

Ocorrência	Equipamento	Tipo Equipamento	Fato Gerador	Clientes Atingidos	Tempo de Atendimento
126941	3000528605	CLIENTE ISOLADO	INTERNA - NÃO PROGRAMADA - PRÓPRIAS DO SISTEMA - FALHA DE MATERIAL OU EQUIPAMENTO	1	322
126730	180125016	INSTALAÇÃO SECCIONADORA	INTERNA - NÃO PROGRAMADA - MEIO AMBIENTE - ÁRVORE OU VEGETAÇÃO	11	831
127027	3001249703	CLIENTE ISOLADO	INTERNA - NÃO PROGRAMADA - PRÓPRIAS DO SISTEMA - FALHA DE MATERIAL OU EQUIPAMENTO	1	66
126962	10082651	INSTALAÇÃO TRANSFORMADORA	INTERNA - NÃO PROGRAMADA - PRÓPRIAS DO SISTEMA - SOBRECARGA	167	183
126882	3001268838	CLIENTE ISOLADO	INTERNA - NÃO PROGRAMADA - PRÓPRIAS DO SISTEMA - FALHA DE MATERIAL OU EQUIPAMENTO	1	434
126928	468066133	INSTALAÇÃO SECCIONADORA	INTERNA - NÃO PROGRAMADA - PRÓPRIAS DO SISTEMA - NÃO IDENTIFICADA	3	256
126908	3000793651	CLIENTE ISOLADO	INTERNA - NÃO PROGRAMADA - PRÓPRIAS DO SISTEMA - FALHA DE MATERIAL OU EQUIPAMENTO	1	308
126963	3000098828	CLIENTE ISOLADO	INTERNA - NÃO PROGRAMADA - PRÓPRIAS DO SISTEMA - FALHA DE MATERIAL OU EQUIPAMENTO	1	85
126917	3000695977	CLIENTE ISOLADO	INTERNA - NÃO PROGRAMADA - PRÓPRIAS DO SISTEMA - FALHA DE MATERIAL OU EQUIPAMENTO	1	269
126911	340201333	INSTALAÇÃO TRANSFORMADORA	INTERNA - NÃO PROGRAMADA - PRÓPRIAS DO SISTEMA - FALHA DE MATERIAL OU EQUIPAMENTO	34	270
126916	700993812	INSTALAÇÃO SECCIONADORA	INTERNA - NÃO PROGRAMADA - MEIO AMBIENTE - ÁRVORE OU VEGETAÇÃO	5	242
126864	1631615	INSTALAÇÃO TRANSFORMADORA	INTERNA - NÃO PROGRAMADA - PRÓPRIAS DO SISTEMA - NÃO IDENTIFICADA	48	384
126879	390184454	INSTALAÇÃO TRANSFORMADORA	INTERNA - NÃO PROGRAMADA - MEIO AMBIENTE - DESCARGA ATMOSFÉRICA	4	332
126950	3000997709	CLIENTE ISOLADO	INTERNA - NÃO PROGRAMADA - PRÓPRIAS DO SISTEMA - FALHA DE MATERIAL OU EQUIPAMENTO	1	71
126914	210135194	INSTALAÇÃO TRANSFORMADORA	INTERNA - NÃO PROGRAMADA - PRÓPRIAS DO SISTEMA - SUBTENSÃO	16	180
126942	3001178362	CLIENTE ISOLADO	INTERNA - NÃO PROGRAMADA - PRÓPRIAS DO SISTEMA - FALHA DE MATERIAL OU EQUIPAMENTO	1	88
126930	3000729421	CLIENTE ISOLADO	INTERNA - NÃO PROGRAMADA - PRÓPRIAS DO SISTEMA - FALHA DE MATERIAL OU EQUIPAMENTO	1	111
126945	3001103963	CLIENTE ISOLADO	INTERNA - NÃO PROGRAMADA - PRÓPRIAS DO SISTEMA - FALHA DE MATERIAL OU EQUIPAMENTO	1	62
126933	3000894232	CLIENTE ISOLADO	INTERNA - NÃO PROGRAMADA - PRÓPRIAS DO SISTEMA - FALHA DE MATERIAL OU EQUIPAMENTO	1	93
126786	3000348030	CLIENTE ISOLADO	INTERNA - NÃO PROGRAMADA - PRÓPRIAS DO SISTEMA - FALHA DE MATERIAL OU EQUIPAMENTO	1	446
126925	430487676	INSTALAÇÃO TRANSFORMADORA	INTERNA - NÃO PROGRAMADA - MEIO AMBIENTE - POLUIÇÃO	270	84
126906	430354459	INSTALAÇÃO SECCIONADORA	INTERNA - NÃO PROGRAMADA - MEIO AMBIENTE - ÁRVORE OU VEGETAÇÃO	1	155
126711	180135070	INSTALAÇÃO TRANSFORMADORA	INTERNA - NÃO PROGRAMADA - PRÓPRIAS DO SISTEMA - FALHA DE MATERIAL OU EQUIPAMENTO	46	606
126872	390992051	INSTALAÇÃO SECCIONADORA	INTERNA - NÃO PROGRAMADA - MEIO AMBIENTE - DESCARGA ATMOSFÉRICA	14	254

Ocorrência	Equipamento	Tipo Equipamento	Fato Gerador	Clientes Atingidos	Tempo de Atendimento
126893	3000754537	CLIENTE ISOLADO	INTERNA - NÃO PROGRAMADA - PRÓPRIAS DO SISTEMA - FALHA DE MATERIAL OU EQUIPAMENTO	1	171
126891	3000044236	CLIENTE ISOLADO	INTERNA - NÃO PROGRAMADA - PRÓPRIAS DO SISTEMA - FALHA DE MATERIAL OU EQUIPAMENTO	1	166
126910	110632204	INSTALAÇÃO TRANSFORMADORA	INTERNA - NÃO PROGRAMADA - MEIO AMBIENTE - DESCARGA ATMOSFÉRICA	1	89
126888	210169650	INSTALAÇÃO TRANSFORMADORA	INTERNA - NÃO PROGRAMADA - PRÓPRIAS DO SISTEMA - FALHA DE MATERIAL OU EQUIPAMENTO	20	164
126848	1005959	INSTALAÇÃO TRANSFORMADORA	INTERNA - NÃO PROGRAMADA - MEIO AMBIENTE - ÁRVORE OU VEGETAÇÃO	90	264
126897	3000369646	CLIENTE ISOLADO	INTERNA - NÃO PROGRAMADA - PRÓPRIAS DO SISTEMA - FALHA DE MATERIAL OU EQUIPAMENTO	1	125
126857	3000352752	CLIENTE ISOLADO	INTERNA - NÃO PROGRAMADA - PRÓPRIAS DO SISTEMA - FALHA DE MATERIAL OU EQUIPAMENTO	1	245
126820	3000267011	CLIENTE ISOLADO	INTERNA - NÃO PROGRAMADA - PRÓPRIAS DO SISTEMA - FALHA DE MATERIAL OU EQUIPAMENTO	1	303
126889	320112992	INSTALAÇÃO SECCIONADORA	INTERNA - NÃO PROGRAMADA - PRÓPRIAS DO SISTEMA - NÃO IDENTIFICADA	12	140
126851	3000877336	CLIENTE ISOLADO	INTERNA - NÃO PROGRAMADA - PRÓPRIAS DO SISTEMA - FALHA DE MATERIAL OU EQUIPAMENTO	1	248
126818	541407171	INSTALAÇÃO SECCIONADORA	INTERNA - NÃO PROGRAMADA - PRÓPRIAS DO SISTEMA - FALHA DE MATERIAL OU EQUIPAMENTO	3	296
126784	430046841	INSTALAÇÃO TRANSFORMADORA	INTERNA - NÃO PROGRAMADA - MEIO AMBIENTE - ANIMAIS	11	349
126835	3000062358	CLIENTE ISOLADO	INTERNA - NÃO PROGRAMADA - PRÓPRIAS DO SISTEMA - FALHA DE MATERIAL OU EQUIPAMENTO	1	262
126881	3000113270	CLIENTE ISOLADO	INTERNA - NÃO PROGRAMADA - PRÓPRIAS DO SISTEMA - FALHA DE MATERIAL OU EQUIPAMENTO	1	139
126884	110156221	INSTALAÇÃO TRANSFORMADORA	INTERNA - NÃO PROGRAMADA - MEIO AMBIENTE - ANIMAIS	2	123
126829	3000059936	CLIENTE ISOLADO	INTERNA - NÃO PROGRAMADA - PRÓPRIAS DO SISTEMA - FALHA DE MATERIAL OU EQUIPAMENTO	1	307
126839	3000740405	CLIENTE ISOLADO	INTERNA - NÃO PROGRAMADA - PRÓPRIAS DO SISTEMA - FALHA DE MATERIAL OU EQUIPAMENTO	1	226
126826	100213134	INSTALAÇÃO SECCIONADORA	INTERNA - NÃO PROGRAMADA - MEIO AMBIENTE - ÁRVORE OU VEGETAÇÃO	118	248
126823	3000231109	CLIENTE ISOLADO	INTERNA - NÃO PROGRAMADA - PRÓPRIAS DO SISTEMA - FALHA DE MATERIAL OU EQUIPAMENTO	1	257
126737	3000324296	CLIENTE ISOLADO	INTERNA - NÃO PROGRAMADA - PRÓPRIAS DO SISTEMA - FALHA DE MATERIAL OU EQUIPAMENTO	1	404
126866	1007528	INSTALAÇÃO SECCIONADORA	INTERNA - NÃO PROGRAMADA - PRÓPRIAS DO SISTEMA - NÃO IDENTIFICADA	11	144
126817	560623468	INSTALAÇÃO SECCIONADORA	INTERNA - NÃO PROGRAMADA - MEIO AMBIENTE - ANIMAIS	7	234
126814	1640782	INSTALAÇÃO TRANSFORMADORA	INTERNA - NÃO PROGRAMADA - PRÓPRIAS DO SISTEMA - FALHA DE MATERIAL OU EQUIPAMENTO	42	236

Ocorrência	Equipamento	Tipo Equipamento	Fato Gerador	Clientes Atingidos	Tempo de Atendimento
126783	3000082731	CLIENTE ISOLADO	INTERNA - NÃO PROGRAMADA - PRÓPRIAS DO SISTEMA - FALHA DE MATERIAL OU EQUIPAMENTO	1	308
126843	210124486	INSTALAÇÃO SECCIONADORA	INTERNA - NÃO PROGRAMADA - PRÓPRIAS DO SISTEMA - FALHA DE MATERIAL OU EQUIPAMENTO	214	186
126875	3000807436	CLIENTE ISOLADO	INTERNA - NÃO PROGRAMADA - PRÓPRIAS DO SISTEMA - FALHA DE MATERIAL OU EQUIPAMENTO	1	105
126762	3000872340	CLIENTE ISOLADO	INTERNA - NÃO PROGRAMADA - PRÓPRIAS DO SISTEMA - FALHA DE MATERIAL OU EQUIPAMENTO	1	328
126873	390494538	INSTALAÇÃO SECCIONADORA	INTERNA - NÃO PROGRAMADA - PRÓPRIAS DO SISTEMA - NÃO IDENTIFICADA	2	97
126870	3000182029	CLIENTE ISOLADO	INTERNA - NÃO PROGRAMADA - PRÓPRIAS DO SISTEMA - FALHA DE MATERIAL OU EQUIPAMENTO	1	99
126742	3000937791	CLIENTE ISOLADO	INTERNA - NÃO PROGRAMADA - PRÓPRIAS DO SISTEMA - FALHA DE MATERIAL OU EQUIPAMENTO	1	338
126822	3000964972	CLIENTE ISOLADO	INTERNA - NÃO PROGRAMADA - PRÓPRIAS DO SISTEMA - FALHA DE MATERIAL OU EQUIPAMENTO	1	174
126849	1539213	INSTALAÇÃO TRANSFORMADORA	INTERNA - NÃO PROGRAMADA - MEIO AMBIENTE - ANIMAIS	47	126
126846	3000038650	CLIENTE ISOLADO	INTERNA - NÃO PROGRAMADA - PRÓPRIAS DO SISTEMA - FALHA DE MATERIAL OU EQUIPAMENTO	1	128
126815	620706390	INSTALAÇÃO SECCIONADORA	INTERNA - NÃO PROGRAMADA - PRÓPRIAS DO SISTEMA - FALHA DE MATERIAL OU EQUIPAMENTO	22	179
126776	340646315	INSTALAÇÃO SECCIONADORA	INTERNA - NÃO PROGRAMADA - PRÓPRIAS DO SISTEMA - FALHA DE MATERIAL OU EQUIPAMENTO	0	243
126702	3000729276	CLIENTE ISOLADO	INTERNA - NÃO PROGRAMADA - PRÓPRIAS DO SISTEMA - FALHA DE MATERIAL OU EQUIPAMENTO	1	402
126772	3001017203	CLIENTE ISOLADO	INTERNA - NÃO PROGRAMADA - PRÓPRIAS DO SISTEMA - FALHA DE MATERIAL OU EQUIPAMENTO	1	207
126699	120402405	INSTALAÇÃO SECCIONADORA	INTERNA - NÃO PROGRAMADA - MEIO AMBIENTE - ÁRVORE OU VEGETAÇÃO	4	462
126775	3000836776	CLIENTE ISOLADO	INTERNA - NÃO PROGRAMADA - PRÓPRIAS DO SISTEMA - FALHA DE MATERIAL OU EQUIPAMENTO	1	166
126794	530005290	INSTALAÇÃO TRANSFORMADORA	INTERNA - NÃO PROGRAMADA - PRÓPRIAS DO SISTEMA - FALHA DE MATERIAL OU EQUIPAMENTO	101	117
126721	180041122	INSTALAÇÃO TRANSFORMADORA	INTERNA - NÃO PROGRAMADA - MEIO AMBIENTE - ANIMAIS	1	272
126756	3000939796	CLIENTE ISOLADO	INTERNA - NÃO PROGRAMADA - PRÓPRIAS DO SISTEMA - FALHA DE MATERIAL OU EQUIPAMENTO	1	202
126803	3000113270	CLIENTE ISOLADO	INTERNA - NÃO PROGRAMADA - PRÓPRIAS DO SISTEMA - FALHA DE MATERIAL OU EQUIPAMENTO	1	99
126812	3000583633	CLIENTE ISOLADO	INTERNA - NÃO PROGRAMADA - PRÓPRIAS DO SISTEMA - FALHA DE MATERIAL OU EQUIPAMENTO	1	69
126771	3000245483	CLIENTE ISOLADO	INTERNA - NÃO PROGRAMADA - PRÓPRIAS DO SISTEMA - FALHA DE MATERIAL OU EQUIPAMENTO	1	166

Ocorrência	Equipamento	Tipo Equipamento	Fato Gerador	Clientes Atingidos	Tempo de Atendimento
126752	620000574	INSTALAÇÃO TRANSFORMADORA	INTERNA - NÃO PROGRAMADA - MEIO AMBIENTE - ÁRVORE OU VEGETAÇÃO	4	191
126718	3000899935	CLIENTE ISOLADO	INTERNA - NÃO PROGRAMADA - PRÓPRIAS DO SISTEMA - FALHA DE MATERIAL OU EQUIPAMENTO	1	254
126770	120622635	INSTALAÇÃO SECCIONADORA	INTERNA - NÃO PROGRAMADA - MEIO AMBIENTE - ANIMAIS	93	148
126759	3001115907	CLIENTE ISOLADO	INTERNA - NÃO PROGRAMADA - PRÓPRIAS DO SISTEMA - FALHA DE MATERIAL OU EQUIPAMENTO	1	154
126709	210196326	INSTALAÇÃO SECCIONADORA	INTERNA - NÃO PROGRAMADA - PRÓPRIAS DO SISTEMA - FALHA DE MATERIAL OU EQUIPAMENTO	4.739	276
126744	468243566	INSTALAÇÃO TRANSFORMADORA	INTERNA - NÃO PROGRAMADA - MEIO AMBIENTE - ÁRVORE OU VEGETAÇÃO	6	166
126757	3000021801	CLIENTE ISOLADO	INTERNA - NÃO PROGRAMADA - PRÓPRIAS DO SISTEMA - FALHA DE MATERIAL OU EQUIPAMENTO	1	137
126723	3000230296	CLIENTE ISOLADO	INTERNA - NÃO PROGRAMADA - PRÓPRIAS DO SISTEMA - FALHA DE MATERIAL OU EQUIPAMENTO	1	204
126727	60632086	INSTALAÇÃO SECCIONADORA	INTERNA - NÃO PROGRAMADA - MEIO AMBIENTE - ÁRVORE OU VEGETAÇÃO	37	217
126755	340328760	INSTALAÇÃO SECCIONADORA	INTERNA - NÃO PROGRAMADA - MEIO AMBIENTE - DESCARGA ATMOSFÉRICA	4	121
126751	70048593	INSTALAÇÃO SECCIONADORA	INTERNA - NÃO PROGRAMADA - PRÓPRIAS DO SISTEMA - FALHA DE MATERIAL OU EQUIPAMENTO	372	126
126765	3001008217	CLIENTE ISOLADO	INTERNA - NÃO PROGRAMADA - PRÓPRIAS DO SISTEMA - FALHA DE MATERIAL OU EQUIPAMENTO	1	86
126764	3000299374	CLIENTE ISOLADO	INTERNA - NÃO PROGRAMADA - PRÓPRIAS DO SISTEMA - FALHA DE MATERIAL OU EQUIPAMENTO	1	65
126741	3001140812	CLIENTE ISOLADO	INTERNA - NÃO PROGRAMADA - PRÓPRIAS DO SISTEMA - FALHA DE MATERIAL OU EQUIPAMENTO	1	86
126715	30055280	INSTALAÇÃO SECCIONADORA	INTERNA - NÃO PROGRAMADA - MEIO AMBIENTE - ANIMAIS	10	155
126703	3000232118	CLIENTE ISOLADO	INTERNA - NÃO PROGRAMADA - PRÓPRIAS DO SISTEMA - FALHA DE MATERIAL OU EQUIPAMENTO	1	213
126706	20028878	INSTALAÇÃO SECCIONADORA	INTERNA - NÃO PROGRAMADA - MEIO AMBIENTE - ÁRVORE OU VEGETAÇÃO	143	187
126733	3001119796	CLIENTE ISOLADO	INTERNA - NÃO PROGRAMADA - PRÓPRIAS DO SISTEMA - FALHA DE MATERIAL OU EQUIPAMENTO	1	65
126726	3001117490	CLIENTE ISOLADO	INTERNA - NÃO PROGRAMADA - PRÓPRIAS DO SISTEMA - FALHA DE MATERIAL OU EQUIPAMENTO	1	79
126729	3000993856	CLIENTE ISOLADO	INTERNA - NÃO PROGRAMADA - PRÓPRIAS DO SISTEMA - FALHA DE MATERIAL OU EQUIPAMENTO	1	116
126722	190045624	INSTALAÇÃO SECCIONADORA	INTERNA - NÃO PROGRAMADA - MEIO AMBIENTE - ANIMAIS	281	77
126708	3000817106	CLIENTE ISOLADO	INTERNA - NÃO PROGRAMADA - PRÓPRIAS DO SISTEMA - FALHA DE MATERIAL OU EQUIPAMENTO	1	118
126714	3000058336	CLIENTE ISOLADO	INTERNA - NÃO PROGRAMADA - PRÓPRIAS DO SISTEMA - FALHA DE MATERIAL OU EQUIPAMENTO	1	70

Ocorrência	Equipamento	Tipo Equipamento	Fato Gerador	Clientes Atingidos	Tempo de Atendimento
126701	3001030442	CLIENTE ISOLADO	INTERNA - NÃO PROGRAMADA - PRÓPRIAS DO SISTEMA - FALHA DE MATERIAL OU EQUIPAMENTO	1	152

ANEXO III - RESUMO DO LAUDO CLIMÁTICO

**Laudo das Condições Atmosféricas para o Evento
no período de 24/12/21 a 26/12/21 na Área de
Atuação da Energisa - SE**



SUMÁRIO

1. DESCRIÇÃO
2. ABRANGÊNCIA E DURAÇÃO
3. CLASSIFICAÇÃO COBRADE
4. EVIDÊNCIAS ENCONTRADAS NA MÍDIA
5. CONCLUSÃO
6. REFERÊNCIAS
7. RESPONSABILIDADES

1. DESCRIÇÃO

O evento que ocorreu entre 24 e 26 de dezembro de 2021 na área de atuação da Energisa – SE foi causado por um sistema frontal associado a uma banda de nebulosidade atuando no estado de Sergipe. O sistema foi acompanhado de ventos de até 40 km/h e pode ser visto na imagem no infravermelho com realce do satélite GOES-16 na Figura 1.



Figura 1 - Imagem de satélite no infravermelho com realce do satélite GOES-16 as 20:00 UT do dia 24/12. As cores indicam diferentes temperaturas dos topos das nuvens.

Diferentes cores na imagem na Figura 1 referem-se a diferentes temperaturas de topo das nuvens, conforme indicado na figura, e equivalem a diferentes altitudes. Quanto menor a temperatura de topo, isto é, mais negativa, mais alta é o topo da nuvem.

Durante os períodos de máxima extensão vertical, a tempestade atingiu temperaturas de topo inferiores a -70°C equivalente à altura da tropopausa (15-16 km). Esta altura corresponde à máxima extensão vertical que uma tempestade pode atingir.

2. ABRANGÊNCIA E DURAÇÃO

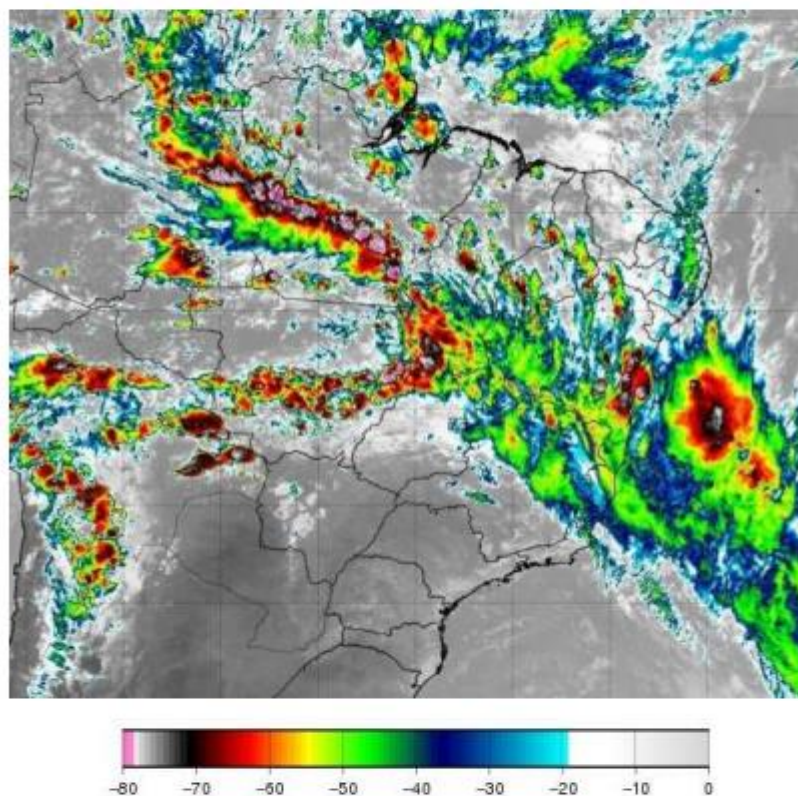
A abrangência da tempestade pode ser avaliada pela ocorrência de descargas atmosféricas (Figura 2), precipitação (Figura 3) e rajadas (Figura 4) para os diversos dias.

Mapa de Descargas Atmosféricas
2021-12-24

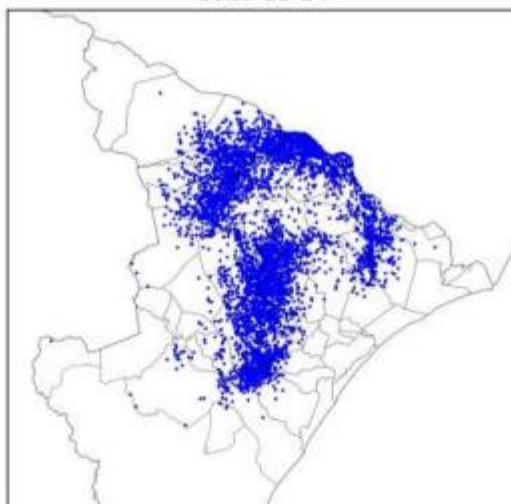

(a)

4

Mapa de Descargas Atmosféricas
2021-12-25

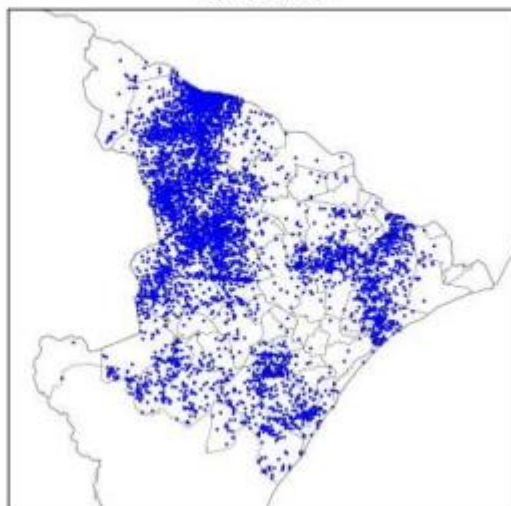

(b)

Mapa de Descargas Atmosféricas
2021-12-26

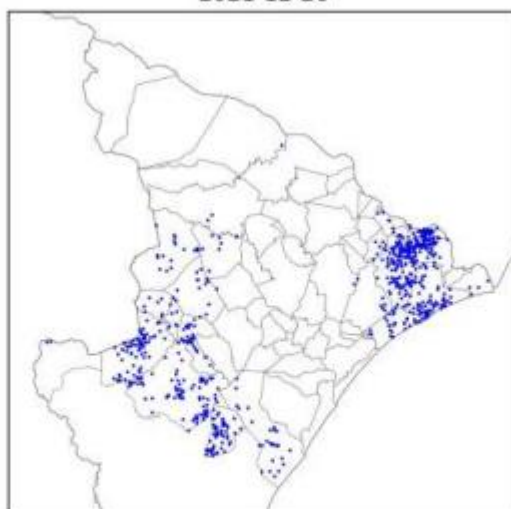

(c)

5

Mapa de Descargas Atmosféricas
 2021-12-24 até 2021-12-26

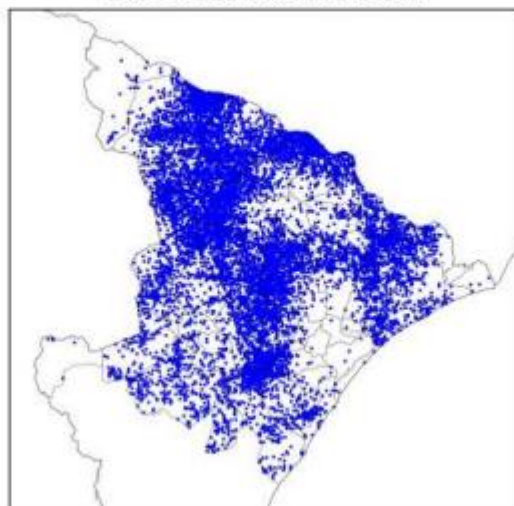

(d)

Figura 2 – Mapa de incidência de descargas atmosféricas nuvem-solo e intranuvem para os dias: (a) 24/12; (b) 25/12; (c) 26/12; e (d) todo o período. Cada ponto corresponde ao local de ocorrência de uma descarga.

Precipitação Observada (mm) - 24/12/2021

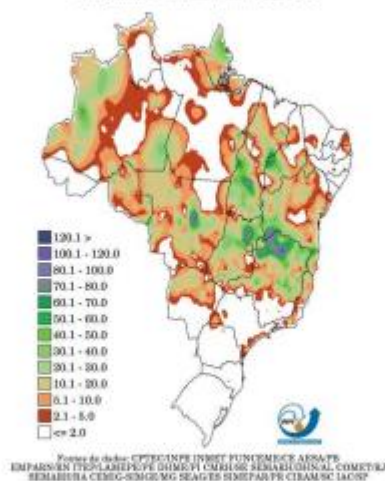

6





Figura 3 – Mapa de precipitação para os dias: (a) 24/12; (b) 25/12; e (c) 26/12.

**Mapa de Rajada Máxima
2021-12-24**

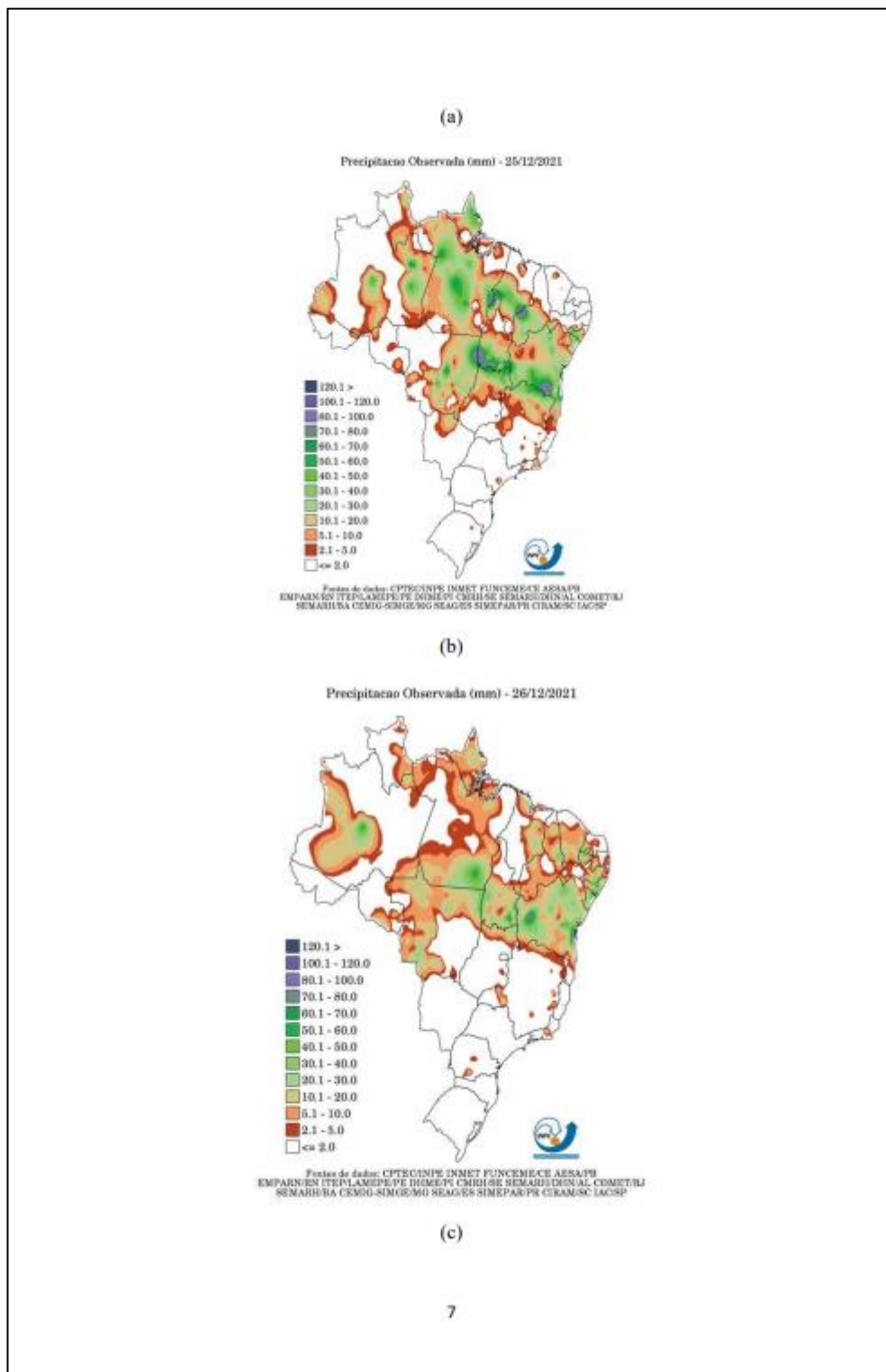

(a)

8

**Mapa de Rajada Máxima
2021-12-25**



(b)

**Mapa de Rajada Máxima
2021-12-26**



(c)

9

Figura 4 – Mapa de rajadas para os dias: (a) 24/12; (b) 25/12; e (c) 26/12.

Os dados de precipitação indicam chuvas acumuladas diárias muito fortes (até 60 mm). Os dados de rajadas são muito limitados, mas juntamente com as imagens de satélite indicam rajadas fortes, provavelmente atingindo a maior parte do estado.

As descargas ocorreram em todo o estado.

3. CLASSIFICAÇÃO COBRADE

De modo a verificar se as condições atmosféricas associadas ao evento se enquadram em uma situação de emergência em conformidade com disposto no Anexo I da Instrução Normativa nº 01, de 24 de agosto de 2012 do Ministério da Integração Nacional referente à **Codificação Brasileira de Desastres – COBRADE**, deve-se procurar descrever o evento como fazendo parte de um ou mais Subtipos preconizados como uma Interrupção em Situação de Emergência pela COBRADE e demonstrar sua intensidade condizente com uma situação de emergência conforme descrito na Instrução Normativa. A COBRADE divide os desastres naturais em cinco Grupos, treze Subgrupos, vinte e quatro Tipos e vinte e três Subtipos. Dentro desta classificação e no contexto deste relatório, encontra-se o Grupo Desastres Meteorológicos que em seu item 1.3.1.2 contempla o Subgrupo Sistemas de Grande Escala/Escala Regional acompanhado de grande ocorrência de descargas e fortes ventos.

O enquadramento leva em conta as pesquisas realizadas pelo Grupo de Eletricidade Atmosférica (ELAT) do Instituto Nacional de Pesquisas Espaciais (INPE), pela National Weather Service (National Weather Service, 2015), bem como escalas de precipitação e de ventos (Vulnerabilidades das Megacidades Brasileiras às Mudanças Climáticas, 2013; Byers, 1944).

A partir dos dados de satélite, rede de detecção de descargas atmosféricas BrasilDAT Dataset (Pinto and Pinto, 2018) e dados de estações meteorológicas, as seguintes observações foram obtidas:

1. As imagens de satélite mostram o topo da tempestade atingindo a altura de 15-16 km, equivalente a uma altura da tropopausa, que corresponde à máxima extensão vertical que uma tempestade pode atingir nesta região. Sabe-se que quanto mais alto a altura do topo da tempestade mais severa ela tende a ser.
2. Foram registrados ventos de até 40 km/h na única estação disponível no estado no período. Contudo, as imagens de satélite indicam ventos mais fortes. Com base na Escala de Beaufort, que classifica a intensidade dos ventos tendo em

conta a sua velocidade, os ventos devem ter sido fortes, capazes de derrubar árvores sobre a rede elétrica.

3. As chuvas acumuladas durante o período da tempestade foram muito fortes, atingindo 60 mm.
4. A atividade elétrica da tempestade foi alta. Durante o evento foram registradas 13.31 descargas na área de concessão da Energisa – SE, valor considerado elevado.
5. O Índice de severidade da tempestade em termos de sua atividade elétrica total, envolvendo tanto as descargas para o solo como as descargas dentro da tempestade atingiu o valor máximo igual a 4 (a escala de severidade vai de 1 a 5) correspondente a tempestade forte.

4. EVIDÊNCIAS ENCONTRADAS NA MÍDIA

Foram encontradas evidências na mídia de tempestades em diferentes locais do estado, conforme mostrado na Figura 5.



Figura 5 – Evidências de tempestades no período no estado de Sergipe [4].

5. CONCLUSÃO

Os dados e informações constantes neste relatório demonstram claramente a ocorrência de um evento atípico com ventos fortes, atividade de descargas elevada e chuvas fortes. Os detalhes do evento são mostrados na Tabela 1 a seguir.

Tabela 1 – Detalhes do Evento de 24/12/2021 a 26/12/2021.

Descrição	Sistema frontal associado à banda de nebulosidade da Amazônia provocando muitas descargas, chuvas fortes e ventos fortes.
Código COBRADE	1.3.1.2 (Sistemas de Grande Escala/Escala Regional)
Hora do Início do Evento	10:00 UT do dia 24/12/21
Hora do Fim do Evento	17:00 UT do dia 26/12/21
Abrangência	Todos os municípios do estado.

6. REFERÊNCIAS

- [1] Byers, H. R., General Meteorology, 83–85, 1944.
- [2] National Weather Service, Governo dos Estados Unidos. Disponível em: <<http://www.weather.gov>>. Acesso em: 08/05/2016.
- [3] Pinto Jr., O., Pinto, I.R.C.A., BrasilDAT Dataset: combining data from different lightning locating systems to obtain more precise lightning information, 25th Proceedings of the International Lightning Detection Conference (ILDC), Florida, US, March 2018.
- [4] Infonet. Disponível em: <https://infonet.com.br/noticias/cidade/fortes-chuvas-causam-alagamentos-e-deixam-desabrigados-em-sergipe/>

7. RESPONSABILIDADES

Este relatório foi elaborado sobre a responsabilidade técnica do Dr. Osmar Pinto Junior, pesquisador sênior e coordenador do Grupo de Eletricidade Atmosférica (ELAT) do Instituto Nacional de Pesquisas Espaciais (INPE).



Dr. Osmar Pinto Junior
Consultor Técnico

ANEXO IV - MAPA GEOELÉTRICO DA REGIÃO AFETADA

