

Relatório Situação de Emergência
Novembro/2024

20241101

Sumário

1. ÁREA AFETADA	3
2. IMPACTO DOS EVENTOS E EXTENSÃO DOS DANOS	14
3. EVIDÊNCIAS.....	17
ANEXO I – Descrição e Relação dos Equipamentos Afetados	22
ANEXO II – Laudo das Condições Atmosféricas para o Evento	183

ÁREA AFETADA

Do dia 10 ao dia 23 de novembro de 2024, registrou-se no estado um evento climático severo que afetou todos os municípios de Mato Grosso do Sul.

A Figura 1 ilustra o mapa geoeletrico da concessão da EMS previsto para 2024.

Figura 1 - Mapa geoeletrico da concessão da EMS.

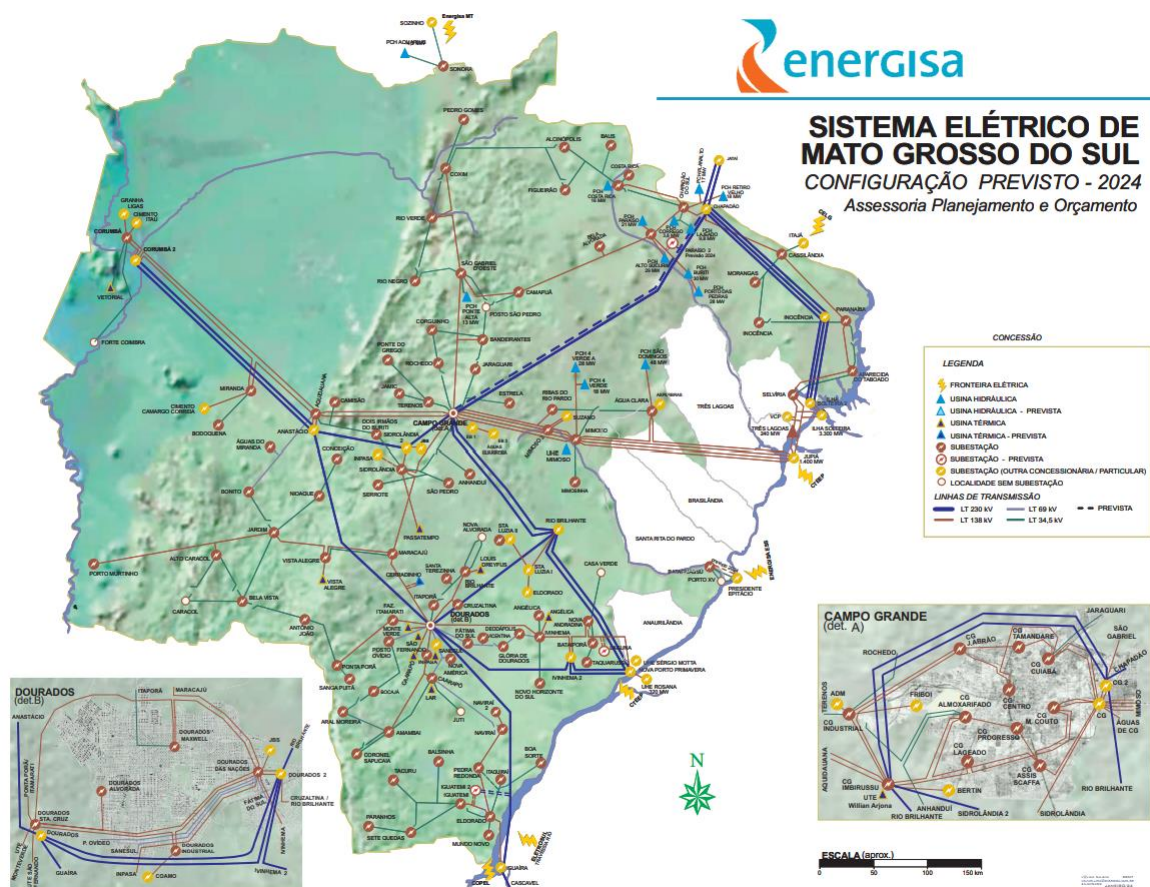

A Figura 2 ilustra, em azul, as áreas afetadas pelo evento climático.

Figura 2 - Municípios com as áreas afetadas em azul.



Os municípios afetados pelo evento climático que tiveram expurgo por situação de emergência, encontram-se na Tabela 1.

Tabela 1 - Resumo dos Municípios.

Código do Evento	Municípios Afetados
20241101	PORTO MURTINHO
20241101	CARACOL
20241101	JARDIM
20241101	BELA VISTA
20241101	ÁGUA CLARA
20241101	RIBAS DO RIO PARDO
20241101	ANTÔNIO JOÃO
20241101	PONTA PORA
20241101	ALCINÓPOLIS
20241101	AMAMBAI
20241101	LAGUNA CAARAPA
20241101	ARAL MOREIRA
20241101	CORONEL SAPUCAIA
20241101	NIOAQUE
20241101	ANASTÁCIO

Código do Evento	Municípios Afetados
20241101	BONITO
20241101	NOVA ANDRADINA
20241101	ANGÉLICA
20241101	NOVA ALVORADA DO SUL
20241101	CAMPO GRANDE
20241101	AQUIDAUANA
20241101	DOIS IRMÃOS DO BURITI
20241101	APARECIDA DO TABOADO
20241101	IGUATEMI
20241101	BANDEIRANTES
20241101	ROCHEDO
20241101	CAMAPUA
20241101	SÃO GABRIEL DO OESTE
20241101	CORGUINHO
20241101	BATAYPORA
20241101	TAQUARUSSU
20241101	BATAGUASSU
20241101	PARAISO DAS ÁGUAS
20241101	COSTA RICA
20241101	CASSILÂNDIA
20241101	BODOQUENA
20241101	MIRANDA
20241101	ITAQUIRAI
20241101	CAARAPO
20241101	JUTI
20241101	FIGUEIRÃO
20241101	PARANAIBA
20241101	TERENOS
20241101	JARAGUARI
20241101	CORUMBÁ
20241101	LADÁRIO
20241101	COXIM
20241101	RIO VERDE DE MATO GROSSO
20241101	PEDRO GOMES
20241101	SONORA
20241101	DOURADINA
20241101	CHAPADÃO DO SUL
20241101	FÁTIMA DO SUL
20241101	DEODÁPOLIS
20241101	DOURADOS
20241101	ITAPORÃ
20241101	ELDORADO
20241101	VICENTINA

Código do Evento	Municípios Afetados
20241101	GLÓRIA DE DOURADOS
20241101	JATEI
20241101	TACURU
20241101	JAPORA
20241101	INOCÊNCIA
20241101	MARACAJU
20241101	IVINHEMA
20241101	GUIA LOPES DA LAGUNA
20241101	SIDROLÂNDIA
20241101	RIO BRILHANTE
20241101	MUNDO NOVO
20241101	NAVIRAI
20241101	NOVO HORIZONTE DO SUL
20241101	RIO NEGRO
20241101	SETE QUEDAS
20241101	PARANHOS

A Tabela 2 apresenta o resumo dos documentos utilizados para o expurgo.

Tabela 2 - Resumo dos documentos utilizados para os expurgos.

Código do Evento	Documento	Resumo	Código COBRADE
20241101	Laudo das Condições Atmosféricas para o Evento no período de 10/11/24 a 23/11/24 na Área de Atuação da Energisa - MS.	O evento que ocorreu entre 10 e 23/11/2024 na área de atuação da Energisa – MS foi causado por um sistema frontal associado a uma banda de nebulosidade atuando no estado do Mato Grosso do Sul.	1.3.1.2.0

Como resultado do evento ocorrido, seguem na tabela abaixo as subestações afetadas, completa ou parcialmente.

Tabela 3 - Subestações afetadas por situação de emergência.

Código do Evento	Subestações	Alimentador
20241101	Alto Caracol	ACA51
20241101	Alto Caracol	ACA52
20241101	Alto Caracol	ACA53
20241101	Água Clara	ACL01
20241101	Água Clara	ACL02
20241101	Água Clara	ACL51

Código do Evento	Subestações	Alimentador
20241101	Antônio João	AJO01
20241101	Antônio João	AJO51
20241101	Antônio João	AJO52
20241101	Alcinópolis	ALC01
20241101	Amambai	AMA01
20241101	Amambai	AMA02
20241101	Amambai	AMA03
20241101	Amambai	AMA51
20241101	Amambai	AMA52
20241101	Águas do Miranda	AMI01
20241101	Águas do Miranda	AMI02
20241101	Aral Moreira	AMO01
20241101	Aral Moreira	AMO02
20241101	Angélica	ANG01
20241101	Angélica	ANG02
20241101	Anhanduí	ANH01
20241101	Aquidauana	AQU01
20241101	Aquidauana	AQU02
20241101	Aquidauana	AQU03
20241101	Aquidauana	AQU04
20241101	Aquidauana	AQU05
20241101	Aquidauana	AQU06
20241101	Aquidauana	AQU51
20241101	Aparecida do Taboado	ATA02
20241101	Aparecida do Taboado	ATA03
20241101	Aparecida do Taboado	ATA51
20241101	Aparecida do Taboado	ATA01
20241101	Aparecida do Taboado	ATA52
20241101	Balsinha	BAL01
20241101	Bandeirantes	BAN51
20241101	Bandeirantes	BAN52
20241101	Bandeirantes	BAN53
20241101	Bataiporã	BAP01
20241101	Bataiporã	BAP02
20241101	Bataguassu	BAT01
20241101	Presidente Epitácio	PEP52
20241101	Bataguassu	BAT02
20241101	Bataguassu	BAT51
20241101	Bela Alvorada	BAV51
20241101	Chapadão do Sul	CSU51
20241101	Bela Alvorada	BAV52
20241101	Camapuã	CAM52
20241101	Bocajá	BOC01

Código do Evento	Subestações	Alimentador
20241101	Bodoquena	BOD01
20241101	Bodoquena	BOD51
20241101	Bonito	BON01
20241101	Bonito	BON02
20241101	Bonito	BON51
20241101	Bonito	BON52
20241101	Boa Sorte	BSO01
20241101	Boa Sorte	BSO02
20241101	Bela Vista	BVI02
20241101	Bela Vista	BVI51
20241101	Caarapó	CAA01
20241101	Caarapó	CAA02
20241101	Caarapó	CAA51
20241101	Caarapó	CAA52
20241101	Camapuã	CAM01
20241101	Camapuã	CAM51
20241101	Camapuã	CAM02
20241101	Cassilândia	CAS01
20241101	Cassilândia	CAS03
20241101	Cassilândia	CAS02
20241101	Cassilândia	CAS52
20241101	Campo Grande Almojarifado	CGA03
20241101	Campo Grande Almojarifado	CGA04
20241101	Campo Grande Almojarifado	CGA05
20241101	Campo Grande Almojarifado	CGA07
20241101	Campo Grande Almojarifado	CGA08
20241101	Campo Grande Almojarifado	CGA09
20241101	Campo Grande Almojarifado	CGA10
20241101	Campo Grande Almojarifado	CGA12
20241101	Campo Grande Almojarifado	CGA51
20241101	Campo Grande Cuiabá	CGB02
20241101	Campo Grande Cuiabá	CGB03
20241101	Campo Grande Cuiabá	CGB04
20241101	Campo Grande Cuiabá	CGB07
20241101	Campo Grande Cuiabá	CGB11
20241101	Campo Grande Progresso	CGP11
20241101	Campo Grande Cuiabá	CGB12
20241101	Campo Grande Cuiabá	CGB51
20241101	Campo Grande Centro	CGC03
20241101	Campo Grande Industrial	CGD01
20241101	Campo Grande Industrial	CGD03
20241101	Campo Grande Industrial	CGD51
20241101	Campo Grande Industrial	CGD52

Código do Evento	Subestações	Alimentador
20241101	Campo Grande Industrial	CGD53
20241101	Campo Grande José Abrão	CGJ01
20241101	Campo Grande José Abrão	CGJ02
20241101	Campo Grande José Abrão	CGJ03
20241101	Campo Grande José Abrão	CGJ05
20241101	Campo Grande José Abrão	CGJ06
20241101	Campo Grande Lageado	CGL01
20241101	Campo Grande Lageado	CGL02
20241101	Campo Grande Lageado	CGL03
20241101	Campo Grande Lageado	CGL04
20241101	Campo Grande Lageado	CGL07
20241101	Campo Grande Lageado	CGL08
20241101	Campo Grande Lageado	CGL09
20241101	Campo Grande Miguel Couto	CGM01
20241101	Campo Grande Progresso	CGP01
20241101	Campo Grande Miguel Couto	CGM03
20241101	Campo Grande Miguel Couto	CGM04
20241101	Campo Grande Miguel Couto	CGM13
20241101	Campo Grande Miguel Couto	CGM16
20241101	Campo Grande Miguel Couto	CGM11
20241101	Campo Grande Miguel Couto	CGM12
20241101	Campo Grande Progresso	CGP02
20241101	Campo Grande Progresso	CGP05
20241101	Campo Grande Progresso	CGP10
20241101	Campo Grande Progresso	CGP12
20241101	Campo Grande Assis Scaffa	CGS03
20241101	Campo Grande Assis Scaffa	CGS04
20241101	Campo Grande Assis Scaffa	CGS05
20241101	Campo Grande Assis Scaffa	CGS06
20241101	Campo Grande Assis Scaffa	CGS07
20241101	Campo Grande Assis Scaffa	CGS08
20241101	Campo Grande Assis Scaffa	CGS09
20241101	Campo Grande Assis Scaffa	CGS10
20241101	Campo Grande Tamandaré	CGT03
20241101	Campo Grande Tamandaré	CGT05
20241101	Campo Grande Tamandaré	CGT06
20241101	Corguinho	COG01
20241101	Conceição	CON01
20241101	Corumbá	COR01
20241101	Corumbá	COR02
20241101	Corumbá	COR03
20241101	Corumbá	COR04
20241101	Corumbá	COR06

Código do Evento	Subestações	Alimentador
20241101	Corumbá	COR07
20241101	Corumbá	COR09
20241101	Corumbá	COR53
20241101	Corumbá	COR52
20241101	Coxim	COX01
20241101	Coxim	COX02
20241101	Coxim	COX03
20241101	Coxim	COX51
20241101	Coxim	COX52
20241101	Coxim	COX53
20241101	PCH Costa Rica	CRH51
20241101	Costa Rica	CRI01
20241101	Costa Rica	CRI02
20241101	Cruzaltina	CRU02
20241101	Cruzaltina	CRU03
20241101	Coronel Sapucaia	CSA01
20241101	Chapadão do Sul	CSU01
20241101	Chapadão do Sul	CSU02
20241101	Chapadão do Sul	CSU52
20241101	Chapadão do Sul	CSU53
20241101	Deodápolis	DEO01
20241101	Deodápolis	DEO03
20241101	Dourados Alvorada	DOA03
20241101	Dourados Alvorada	DOA04
20241101	Dourados Alvorada	DOA05
20241101	Dourados Alvorada	DOA06
20241101	Dourados Alvorada	DOA07
20241101	Dourados das Nações	DOD01
20241101	Dourados das Nações	DOD03
20241101	Dourados das Nações	DOD04
20241101	Dourados Industrial	DOI03
20241101	Dourados Industrial	DOI04
20241101	Dourados Industrial	DOI06
20241101	Dourados Maxwell	DOM01
20241101	Dourados Maxwell	DOM02
20241101	Dourados Maxwell	DOM03
20241101	Dourados Maxwell	DOM07
20241101	Dourados Maxwell	DOM04
20241101	Dourados Maxwell	DOM06
20241101	Dourados Maxwell	DOM09
20241101	Dourados Maxwell	DOM51
20241101	Dourados Maxwell	DOM52
20241101	Eldorado	ELD01

Código do Evento	Subestações	Alimentador
20241101	Eldorado	ELD02
20241101	Eldorado	ELD53
20241101	Estrela	EST01
20241101	Estrela	EST02
20241101	Figueirão	FIG01
20241101	Fazenda Itamarati	FIT51
20241101	Fazenda Itamarati	FIT52
20241101	Fazenda Itamarati	FIT53
20241101	Fazenda Itamarati	FIT54
20241101	Fazenda Itamarati	FIT55
20241101	Fátima do Sul	FSU01
20241101	Fátima do Sul	FSU02
20241101	Glória de Dourados	GDO01
20241101	Glória de Dourados	GDO02
20241101	Iguatemi	IGU51
20241101	Iguatemi	IGU52
20241101	Inocência	INO01
20241101	Itaporã	ITA01
20241101	Itaporã	ITA52
20241101	Maracajú	MAR52
20241101	Itaquiraí	ITQ01
20241101	Itaquiraí	ITQ02
20241101	Ivinhema	IVI01
20241101	Ivinhema	IVI02
20241101	Ivinhema	IVI03
20241101	Ivinhema	IVI52
20241101	Nova Andradina	NAN52
20241101	Jaraguari	JAG01
20241101	Jamic	JAM01
20241101	Jardim	JAR01
20241101	Jardim	JAR03
20241101	Jardim	JAR04
20241101	Jardim	JAR52
20241101	Jardim	JAR53
20241101	Jardim	JAR54
20241101	Maracajú	MAR01
20241101	Maracajú	MAR51
20241101	Maracajú	MAR02
20241101	Maracajú	MAR03
20241101	Maracajú	MAR53
20241101	Mimoso	MIM01
20241101	Mimoso	MIM52
20241101	Miranda	MIR01

Código do Evento	Subestações	Alimentador
20241101	Miranda	MIR02
20241101	Miranda	MIR51
20241101	Miranda	MIR52
20241101	Mimosinha	MIS01
20241101	Mundo Novo	MNO01
20241101	Mundo Novo	MNO02
20241101	Morangas	MOG01
20241101	Morangas	MOG02
20241101	Nova América	NAM01
20241101	Nova Andradina	NAN01
20241101	Nova Andradina	NAN02
20241101	Nova Andradina	NAN03
20241101	Nova Andradina	NAN04
20241101	Santa Luzia 2	SLD51
20241101	Nova Andradina	NAN51
20241101	Naviraí	NAV01
20241101	Naviraí	NAV02
20241101	Naviraí	NAV03
20241101	Naviraí	NAV04
20241101	Naviraí	NAV05
20241101	Naviraí	NAV06
20241101	Novo Horizonte do Sul	NHS01
20241101	Nioaque	NIO01
20241101	Nioaque	NIO02
20241101	Nioaque	NIO51
20241101	Paranaíba	PAR02
20241101	Paranaíba	PAR01
20241101	Paranaíba	PAR04
20241101	Paranaíba	PAR03
20241101	Paranaíba	PAR05
20241101	Paranaíba	PAR51
20241101	Paranaíba	PAR52
20241101	Sonora	SON01
20241101	Pedro Gomes	PGO01
20241101	Campo Grande Industrial	CGD02
20241101	Ponte do Grego	PGR01
20241101	Ponte do Grego	PGR02
20241101	Porto Murtinho	PMU01
20241101	Porto Murtinho	PMU02
20241101	Posto Ovídeo	POV51
20241101	Posto Ovídeo	POV52
20241101	Posto Ovídeo	POV53
20241101	Posto Ovídeo	POV54

Código do Evento	Subestações	Alimentador
20241101	Posto Ovídeo	POV55
20241101	Ponta Porã Estoril	PPE01
20241101	Ponta Porã Estoril	PPE02
20241101	Ponta Porã Estoril	PPE04
20241101	Ponta Porã Estoril	PPE05
20241101	Ponta Porã Estoril	PPE54
20241101	Ponta Porã Estoril	PPE55
20241101	Rio Brilhante	RBR01
20241101	Rio Brilhante	RBR02
20241101	Rio Brilhante	RBR51
20241101	Rio Brilhante	RBR52
20241101	Rio Brilhante	RBR53
20241101	Rio Negro	RNE01
20241101	Rochedo	ROC01
20241101	Ribas do Rio Pardo	RRP01
20241101	Ribas do Rio Pardo	RRP02
20241101	Ribas do Rio Pardo	RRP51
20241101	Rio Verde	RVE01
20241101	Rio Verde	RVE52
20241101	Rio Verde	RVE02
20241101	Rio Verde	RVE51
20241101	Serrote	SET02
20241101	São Gabriel do Oeste	SGO01
20241101	São Gabriel do Oeste	SGO02
20241101	São Gabriel do Oeste	SGO52
20241101	São Gabriel do Oeste	SGO03
20241101	São Gabriel do Oeste	SGO04
20241101	São Gabriel do Oeste	SGO51
20241101	Sidrolândia	SIA01
20241101	Sidrolândia	SIA03
20241101	Sidrolândia	SIA51
20241101	Sidrolândia	SIA52
20241101	Sidrolândia	SIA53
20241101	Santa Luzia 2	SLD52
20241101	Sonora	SON02
20241101	São Pedro	SPE01
20241101	São Pedro	SPE02
20241101	Sanga Puitã	SPU02
20241101	Sete Quedas	SQU01
20241101	Sete Quedas	SQU51
20241101	Taquarussu	TAQ01
20241101	Terenos	TER01
20241101	Terenos	TER02

Código do Evento	Subestações	Alimentador
20241101	Terenos	TER51
20241101	Vista Alegre	VAG51
20241101	Vista Alegre	VAG52
20241101	Vista Alegre	VAG53
20241101	Vista Alegre	VAG54
20241101	Vicentina	VIC01
20241101	Vicentina	VIC02

IMPACTO DOS EVENTOS E EXTENSÃO DOS DANOS

As condições climáticas adversas que permearam a área de concessão da Energisa Mato Grosso do Sul resultaram em extensos danos a rede de distribuição, entre os quais foram registrados:

- Recomposição automática do sistema (Self-Healing);
- Reparo de cabos partidos;
- Retirada de galhos de árvores e demais objetos estranhos da rede;
- Retirada e substituição de postes quebrados ou tombados;
- Retirada e substituição de transformadores MT/BT queimados e avariados;
- Reparo de chaves fusíveis danificadas;
- Substituição de elos queimados;
- Substituição e reparo de para-raios;
- Reparo e substituição de cruzetas;
- Reparo e substituição de isoladores;
- Reparo em ramais de ligação;
- Reaperto e substituição de conexões;
- Reparo e substituição de jumpers e;
- Reparo em religadores.

A Tabela 4 apresenta um resumo quantitativo do impacto do evento no sistema elétrico conforme a classe e causa das ordens associadas.

Tabela 4 – Impacto dos eventos no sistema elétrico.

Código do Evento	Descrição da Classe	Descrição da Causa	Quantidade
20241101	C190-(D)-Trafo	C184-Ventos Fortes	291
20241101	C190-(D)-Trafo	C187-Descarga Atmosférica	310
20241101	C190-(D)-Trafo	C188-Árvore/Galhos	54
20241101	C190-(D)-Trafo	C199-Queimado Por DAT	37
20241101	C220-(D)-Isolador	C226-Árvore/Galhos	2
20241101	C220-(D)-Isolador	C227-Descarga Atmosférica	5

Código do Evento	Descrição da Classe	Descrição da Causa	Quantidade
20241101	C220-(D)-Isolador	C228-Ventos Fortes	3
20241101	C230-(D)-Cruzeta	C236-Ventos Fortes	9
20241101	C250-(D)-Poste	C246-Ventos Fortes	16
20241101	C250-(D)-Poste	C247-Árvore/Galhos	1
20241101	C250-(D)-Poste	C248-Descarga Atmosférica	1
20241101	C270-(D)-Condutor	C330-Árvore/Galhos	70
20241101	C270-(D)-Condutor	C331-Descarga Atmosférica	42
20241101	C270-(D)-Condutor	C333-Ventos Fortes	98
20241101	C320-(D)-Conexão	C334-Árvore/Galhos	2
20241101	C320-(D)-Conexão	C335-Descarga Atmosférica	10
20241101	C320-(D)-Conexão	C336-Ventos Fortes	10
20241101	C380-(D)-Chave Faca	C386-Descarga Atmosférica	1
20241101	C390-(D)-Chave Fusível	C471-Árvore/Galhos	95
20241101	C390-(D)-Chave Fusível	C472-Descarga Atmosférica	908
20241101	C390-(D)-Chave Fusível	C473-Inundação	2
20241101	C390-(D)-Chave Fusível	C474-Ventos Fortes	500
20241101	C460-(D)-Religador	C466-Árvore/Galhos	6
20241101	C460-(D)-Religador	C467-Descarga Atmosférica	18
20241101	C460-(D)-Religador	C469-Ventos Fortes	11
20241101	C910-(D)-Interrupção AL / LD	C811-Descarga Atmosférica	1
20241101	C910-(D)-Interrupção AL / LD	C812-Ventos Fortes	4

A descrição detalhada desses equipamentos e sua importância para o sistema de distribuição podem ser encontrados no Anexo I.

A Tabela 5 contém a data da primeira interrupção e da última restauração para o evento caracterizado como situação de emergência.

Tabela 5 – Data e hora do início da primeira interrupção e término da última interrupção.

Código do Evento	Data e hora do início da primeira interrupção	Data e hora do término da última interrupção
20241101	10/11/2024 23:53:00	24/11/2024 20:16:00

A quantidade de clientes afetados e o volume de interrupções para o evento pode ser encontrada na Tabela 6.

Tabela 6 – Clientes afetados.

Código do Evento	Clientes afetados	Quantidade de interrupções
20241101	99.027	122.238

A quantidade de clientes afetados corresponde ao número de clientes distintos que tiveram pelo menos uma interrupção no período considerado. A quantidade de interrupções corresponde ao somatório de interrupções dos clientes afetados.

A duração média de interrupção encontra-se na Tabela 7, assim como o tempo de restabelecimento da falta de energia de maior duração para o evento.

Tabela 7 – Duração média e mais longa das interrupções.

Código do Evento	Duração média das interrupções (min)	Interrupção mais longa (min)
20241101	392	3.429

A duração média das interrupções corresponde à média das interrupções de cada consumidor afetado durante o evento. A interrupção mais longa corresponde a duração máxima de interrupção ocorrida durante o evento.

Constatou-se no evento climático a ultrapassagem do limite do indicador CHI (consumidor hora interrompido).

O limite é calculado conforme a equação a seguir:

$$2.612 \cdot N^{0,35}$$

onde:

N – Número de unidades consumidoras faturadas e atendidas em BT ou MT do mês de outubro do ano anterior ao período de apuração.

Para a EMS, tem-se 1.101.890 faturados e atendidos em BT ou MT no mês de outubro de 2023. Portanto, o limite de CHI para 2024 é **340.190,01**.

$$\begin{aligned} \text{Limite de CHI} &= 2.612 \cdot N^{0,35} \\ \text{Limite de CHI} &= 2.612 \times 1.101.890^{0,35} \\ \text{Limite de CHI} &= 340.190,01 \end{aligned}$$

Tabela 8, encontra-se o somatório das interrupções, em hora e décimo de hora.

Tabela 8 – Consumidor Hora Interrompido (CHI) do evento

Código do Evento	Consumidor hora interrompido
20241101	380.426,61

Na Tabela 9, encontram-se as quantidades de efetivos de equipes disponibilizadas durante os dias do evento.

Tabela 9 – Efetivo de equipes.

Código do Evento	Efetivo médio durante os dias dos eventos	Efetivo no dia mais crítico dos eventos
20241101	251,21	327

Na Tabela 10, encontram-se os tempos de atendimento realizados durante o evento.

Tabela 10 – Tempos de atendimento.

Código do Evento	Tempo médio de preparo	Tempo médio de deslocamento	Tempo médio de execução	Tempo médio de atendimento
------------------	------------------------	-----------------------------	-------------------------	----------------------------

20241101	306,36	62,25	49,04	417,65
----------	--------	-------	-------	--------

EVIDÊNCIAS



Chuva nesta tarde (20) em Campo Grande alcança do Aero Rancho ao Nova Campo Grande, segundo vídeos enviados ao **Campo Grande News**. O Rádio Clube Campo, no bairro Rita Vieira, também teve temporal, com vento forte e alagamento perto do campo de **futebol**. Até agora, o Inmet (Instituto Nacional de Meteorologia) registra apenas 4 milímetros de precipitação na Capital.

Houve chuva, ainda, no Centro, São Bento, Monte Libano, Maria Aparecida Pedrossian, Santa Emília, São Conrado e Tiradentes. A Defesa Civil de Mato Grosso do Sul emitiu alerta para chuva forte em Campo Grande, seguindo previsão do Inmet que indica que até às 10h de amanhã deve ocorrer chuva de até 50 milímetros no dia e ventos de até 60 km/h.



Fonte: <https://www.campograndenews.com.br/meio-ambiente/pancadas-de-chuva-chegam-fortes-a-varios-bairros-da-capital>



Bairros da região leste sofrem com alagamentos durante pancada de chuva

No Noroeste, a rua Era Atômica teve enxurrada que impediu a passagem de veículos

Por Lucia Morel | 20/11/2024 18:35

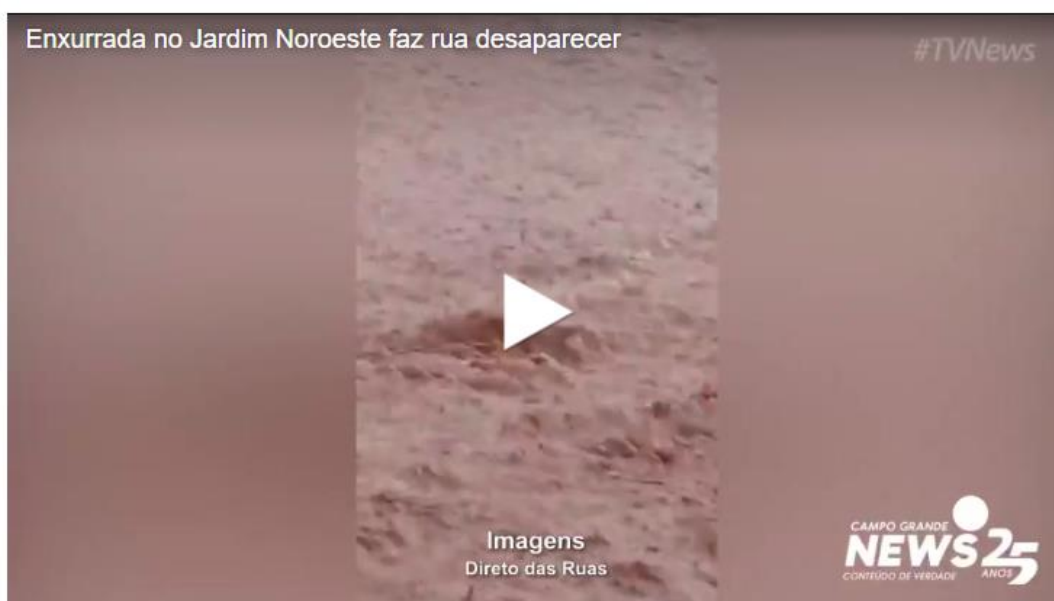

Bairros da região leste de Campo Grande sofreram com a chuva nesta tarde (20). Ruas desapareceram e quintais serviram para escoamento, conforme vídeos encaminhados ao **Campo Grande News**. No Noroeste, a rua Era Atômica teve enxurrada que impediu a passagem de veículos e, no Jardim Panorama, a água desceu por dentro das casas.

Fonte: <https://www.campograndenews.com.br/cidades/capital/bairros-da-regiao-leste-sofrem-com-a-chuva-forte-desta-tarde>

Cotidiano

VÍDEO: Time lapse mostra tempo fechando e chegada de chuva forte em Campo Grande

Chuva desta tarde deixou ruas alagadas e teve registro de árvore caída

Fábio Oruê – Publicado em 20/11/2024 – 18:16

Campo Grande, Jardim

Vídeo de uma câmera de monitoramento do céu de Campo Grande mostra a chegada da chuva forte registrada na tarde desta quarta-feira (20). A precipitação deixou várias ruas alagadas e pelo menos uma árvore caída.

A chuva forte e ventania foi registrada nos bairros das regiões norte, oeste e central de Campo Grande nesta tarde. Bairros como o Coophavilla, Los Angeles, Jardim Aeroporto, Jardim TV Morena, Vila Progresso, Jardim dos Estados e outros tiveram registro de muita chuva.

Confira o vídeo:

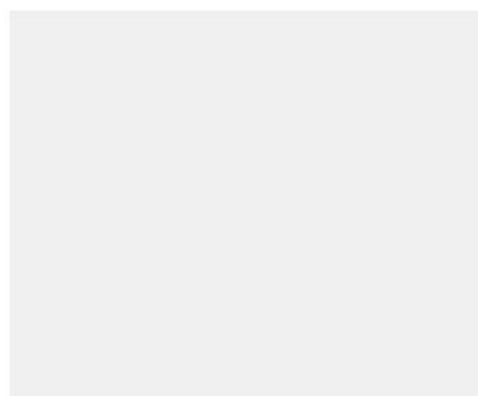

Fonte: <https://midiamax.uol.com.br/cotidiano/2024/video-time-lapse-mostra-tempo-fechando-e-chegada-de-chuva-forte-em-campo-grande/>

Cotidiano

VÍDEO: Ruas se transformam em 'rios' com forte enxurrada durante chuva em Campo Grande

Apesar de rápida, chuva deixou transtornos e vento derrubou árvore

Fábio Oruê, Aline Machado – Publicado em 20/11/2024 – 19:00

Campo Grande, Jardim

 Ouvir Notícia



 Compartilhar



Fonte: <https://midiamax.uol.com.br/cotidiano/2024/video-ruas-se-transformam-em-rios-com-forte-enxurrada-durante-chuva-em-campo-grande/>

Campo Grande

Problemas já conhecidos: chuva forte alaga bairros de Campo Grande

Por **André Farinha** 19:00 - 20/11/2024



Foto: Rede Social

Uma chuva forte foi registrada em parte de Campo Grande nesta quarta-feira (20) e deixou estragos em diferentes bairros. O Instituto Nacional de Meteorologia (Inmet) apontou para cerca de 30 milímetros em questão de uma hora e meia.

A chuva mais intensa alagou ruas dos bairros Coophavilla, Los Angeles, Jardim Aeroporto, Jardim TV Morena, Vila Progresso, Jardim dos Estados e o Nova Campo Grande, entre outros.

Fonte: <https://www.enfoquems.com.br/problemas-ja-conhecidos-chuva-forte-alaga-bairros-de-campo-grande/>

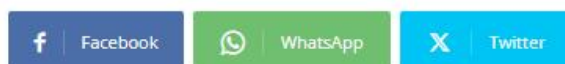
VEM CHUVA AÍ...!!!

Fátima do Sul e mais 40 cidades em alerta para chuva intensa e vendaval, confira na previsão

🕒 11 Nov 2024 - 18h22 | Por Brenda Leite / JD1



FOTO: GEONE BERNARDO

Fonte: <https://www.fatimanews.com.br/cidades/jatei/fatima-do-sul-e-mais-40-cidades-em-alerta-para-chuva-intensa-e/228823/>

ANEXO I – Descrição e Relação dos Equipamentos Afetados

Alimentador – linha elétrica destinada a transportar energia elétrica em média tensão.

Condutor de energia – é o meio pelo qual se transporta potência desde um determinado ponto, denominada fonte ou alimentação, até um terminal consumidor.

Transformador – é um equipamento de operação estática que por meio de indução eletromagnética transfere energia de um circuito, chamado primário, para um ou mais circuitos denominados,

respectivamente, secundário e terciário, sendo, no entanto, mantida a mesma frequência, porém com tensões e correntes diferentes.

Chave fusível – é um equipamento destinado a proteção de sobrecorrentes de circuitos primários utilizados em redes aéreas de distribuição urbana e rural e em pequenas subestações de consumidor e de concessionária. É dotada de um elemento fusível que responde pelas características básicas de sua operação.

Chave faca – é um dispositivo de manobras de abertura e fechamento de circuitos, assegurando uma desconexão visível dos condutores, além de ser utilizada em manobras entre circuitos, de forma a possibilitar transferência de cargas e isolamento de equipamentos e circuitos.

Disjuntor – é um dispositivo que protege determinada instalação elétrica contra possíveis danos relacionados a sobrecargas elétricas e curto-circuitos.

Para-raios – são equipamentos protetores de linhas de transmissão e distribuição aéreas contra sobretensões causadas por manobras de chaves ou descargas atmosféricas.

Religadores automáticos – são equipamentos de interrupção de corrente elétrica dotados de uma determinada capacidade de repetição em operação de abertura e fechamento de um circuito, durante a ocorrência de um defeito.

Isoladores – são elementos sólidos dotados de propriedades mecânicas, capazes de suportar os esforços produzidos pelos condutores. Eletricamente, exercem a função de isolar os condutores, submetidos a uma diferença de potencial em relação terra (estrutura suporte) ou em relação a um outro condutor de fase.

Ramal de ligação - conjunto de condutores e acessórios instalados entre o ponto de derivação do sistema de distribuição da distribuidora e o ponto de conexão das instalações de utilização do acessante.

Relação de Ocorrências Expurgáveis

Segue abaixo a relação das ordens expurgadas para o evento climático 20241101 de novembro de 2024.

Código do Evento	Número ordem	Equipamento	Tipo equipamento	Total de Clientes	Duração (h)	CHI
20241101	6023325-1	RD(718748)	Religador de Distribuição	17	3,65	62,05
20241101	6023325-1	RD(718748)	Religador de Distribuição	3	4,67	14,01
20241101	6023325-1	RD(718748)	Religador de Distribuição	9	5,95	53,55
20241101	6023325-1	RD(718748)	Religador de Distribuição	8	6,03	48,24
20241101	6023994-1	TD(39463)	Transformador Distribuição	1	4,45	4,45
20241101	6024528-1	RD(719125)	Religador de Distribuição	37	0,05	1,85
20241101	6024528-1	RD(719125)	Religador de Distribuição	108	0,12	12,96
20241101	6024531-1	TD(728734)	Transformador Distribuição	1	7,18	7,18
20241101	6024796-1	TD(683113)	Transformador Distribuição	1	7,05	7,05
20241101	6024902-1	TD(39467)	Transformador Distribuição	1	8,88	8,88
20241101	6025588-1	FR(81852234)	Chave Fusível Religadora	2	10,78	21,56
20241101	6025588-1	FR(81852234)	Chave Fusível Religadora	2	10,85	21,7
20241101	6018042-1	TD(47862)	Transformador Distribuição	1	4,35	4,35
20241101	6018650-1	TD(14876)	Transformador Distribuição	1	2,87	2,87
20241101	6022966-1	TD(14713)	Transformador Distribuição	1	0,95	0,95
20241101	6024528-1	RD(719125)	Religador de Distribuição	1	0,12	0,12
20241101	6024906-1	TD(15650)	Transformador Distribuição	1	9,43	9,43
20241101	6025033-1	FU(20391)	Chave Fusível	3	9,97	29,91
20241101	6027666-1	TD(47059)	Transformador Distribuição	1	16,75	16,75
20241101	6027932-1	TD(15681)	Transformador Distribuição	1	5,03	5,03

Relatório Situação de Emergência
 Novembro/2024
 Código Único do Relatório: 20241101



Código do Evento	Número ordem	Equipamento	Tipo equipamento	Total de Clientes	Duração (h)	CHI
20241101	6028147-1	TD(675059)	Transformador Distribuição	1	4,95	4,95
20241101	6029673-1	TD(56121)	Transformador Distribuição	1	4,55	4,55
20241101	6029776-1	FR(4976)	Chave Fusível Religadora	13	2,47	32,11
20241101	6031133-1	FU(12337)	Chave Fusível	1	3,78	3,78
20241101	6031133-1	FU(12337)	Chave Fusível	1	17,43	17,43
20241101	6025588-1	FR(81852234)	Chave Fusível Religadora	3	13,82	41,46
20241101	6025588-1	FR(81852234)	Chave Fusível Religadora	14	14,2	198,8
20241101	6026901-1	TD(724626)	Transformador Distribuição	1	6,2	6,2
20241101	6024528-1	RD(719125)	Religador de Distribuição	2	0,12	0,24
20241101	6026489-1	TD(729082)	Transformador Distribuição	1	10,25	10,25
20241101	6026654-1	TD(49644)	Transformador Distribuição	2	1,4	2,8
20241101	6026869-1	RD(735998)	Religador de Distribuição	32	6,35	203,2
20241101	6029373-1	TD(32354)	Transformador Distribuição	1	13,05	13,05
20241101	6030460-1	FU(24684)	Chave Fusível	9	8,2	73,8
20241101	6030921-1	TD(32839)	Transformador Distribuição	1	4,68	4,68
20241101	6026098-1	FU(24656)	Chave Fusível	5	3,6	18
20241101	6026022-1	TD(32354)	Transformador Distribuição	1	9	9
20241101	6026020-1	FR(704024)	Chave Fusível Religadora	12	1,9	22,8
20241101	6024698-1	TD(59326)	Transformador Distribuição	1	9,78	9,78
20241101	6020054-1	TD(34137)	Transformador Distribuição	1	2,82	2,82

Relatório Situação de Emergência
 Novembro/2024
 Código Único do Relatório: 20241101



Código do Evento	Número ordem	Equipamento	Tipo equipamento	Total de Clientes	Duração (h)	CHI
20241101	6027911-1	FU(19765)	Chave Fusível	4	4,87	19,48
20241101	6025458-1	FU(19765)	Chave Fusível	4	2,15	8,6
20241101	6019222-1	RD(14838)	Religador de Distribuição	52	7,67	398,84
20241101	6019222-1	RD(14838)	Religador de Distribuição	1	7,58	7,58
20241101	6027665-1	RD(749313)	Religador de Distribuição	1	5,3	5,3
20241101	6027665-1	RD(749313)	Religador de Distribuição	1	1,35	1,35
20241101	6028428-1	TD(670511)	Transformador Distribuição	1	20,65	20,65
20241101	6028606-1	TD(37270)	Transformador Distribuição	1	3,63	3,63
20241101	6029031-1	FR(37886)	Chave Fusível Religadora	31	18,75	581,25
20241101	6030045-1	TD(650466)	Transformador Distribuição	1	4,08	4,08
20241101	6030124-1	TD(38390)	Transformador Distribuição	1	3,78	3,78
20241101	6030596-1	TD(37125)	Transformador Distribuição	1	6,05	6,05
20241101	6031160-1	FR(39091)	Chave Fusível Religadora	10	14,4	144
20241101	6018002-1	TD(680997)	Transformador Distribuição	1	6	6
20241101	6019222-1	RD(14838)	Religador de Distribuição	1	4,78	4,78
20241101	6019222-1	RD(14838)	Religador de Distribuição	14	7,43	104,02
20241101	6019222-1	RD(14838)	Religador de Distribuição	566	7,58	4290,28
20241101	6027665-1	RD(749313)	Religador de Distribuição	5	4,2	21
20241101	6027665-1	RD(749313)	Religador de Distribuição	268	5,3	1420,4
20241101	6027665-1	RD(749313)	Religador de Distribuição	121	13,82	1672,22

Relatório Situação de Emergência
 Novembro/2024
 Código Único do Relatório: 20241101



Código do Evento	Número ordem	Equipamento	Tipo equipamento	Total de Clientes	Duração (h)	CHI
20241101	6027665-1	RD(749313)	Religador de Distribuição	17	14,75	250,75
20241101	6027665-1	RD(749313)	Religador de Distribuição	45	19,75	888,75
20241101	6027665-1	RD(749313)	Religador de Distribuição	87	19,87	1728,69
20241101	6027665-1	RD(749313)	Religador de Distribuição	273	1,35	368,55
20241101	6027892-1	FR(10077)	Chave Fusível Religadora	19	8,73	165,87
20241101	6027892-1	FR(10077)	Chave Fusível Religadora	1	9,47	9,47
20241101	6027892-1	FR(10077)	Chave Fusível Religadora	1	10,18	10,18
20241101	6027951-1	TD(675180)	Transformador Distribuição	1	4,5	4,5
20241101	6028114-1	TD(37219)	Transformador Distribuição	1	2,95	2,95
20241101	6027172-1	FU(10938)	Chave Fusível	6	1,58	9,48
20241101	6027663-1	TD(37168)	Transformador Distribuição	1	12,72	12,72
20241101	6030267-1	TD(37068)	Transformador Distribuição	1	5,55	5,55
20241101	6029205-1	FU(10938)	Chave Fusível	6	7,37	44,22
20241101	6016634-1	FR(26599)	Chave Fusível Religadora	17	6,12	104,04
20241101	6017874-1	FU(28256)	Chave Fusível	2	3,72	7,44
20241101	6018487-1	FU(12868)	Chave Fusível	4	4,9	19,6
20241101	6026648-1	TD(37080)	Transformador Distribuição	1	2,22	2,22
20241101	6027264-1	FU(26592)	Chave Fusível	7	39,13	273,91
20241101	6027646-1	TD(36870)	Transformador Distribuição	1	50,18	50,18
20241101	6027718-1	TD(37259)	Transformador Distribuição	1	51,52	51,52

Relatório Situação de Emergência
 Novembro/2024
 Código Único do Relatório: 20241101



Código do Evento	Número ordem	Equipamento	Tipo equipamento	Total de Clientes	Duração (h)	CHI
20241101	6032030-1	FR(28104)	Chave Fusível Religadora	22	14,82	326,04
20241101	6031330-1	FU(28234)	Chave Fusível	3	10,7	32,1
20241101	6030896-1	TD(36843)	Transformador Distribuição	2	4,1	8,2
20241101	6028396-1	TD(37030)	Transformador Distribuição	1	6,47	6,47
20241101	6026459-1	FU(26591)	Chave Fusível	6	4,42	26,52
20241101	6025950-1	TD(662021)	Transformador Distribuição	3	2,92	8,76
20241101	6025676-1	TD(56700)	Transformador Distribuição	1	3,58	3,58
20241101	6025029-1	TD(37096)	Transformador Distribuição	1	14,5	14,5
20241101	6023335-1	RD(730238)	Religador de Distribuição	5	5,5	27,5
20241101	6023335-1	RD(730238)	Religador de Distribuição	12	5,1	61,2
20241101	6023335-1	RD(730238)	Religador de Distribuição	38	3,42	129,96
20241101	6022448-1	TD(37184)	Transformador Distribuição	1	29,62	29,62
20241101	6021572-1	FR(28104)	Chave Fusível Religadora	22	1,97	43,34
20241101	6020111-1	TD(662045)	Transformador Distribuição	1	28,43	28,43
20241101	6024854-1	FR(8811288)	Chave Fusível Religadora	31	18,42	571,02
20241101	6024854-1	FR(8811288)	Chave Fusível Religadora	6	2,65	15,9
20241101	6023111-1	TD(43141)	Transformador Distribuição	1	3,77	3,77
20241101	6022871-1	FR(8811288)	Chave Fusível Religadora	37	4,93	182,41
20241101	6024980-1	FU(38460)	Chave Fusível	10	20,53	205,3
20241101	6017892-1	FU(3697)	Chave Fusível	6	1,55	9,3

Relatório Situação de Emergência
 Novembro/2024
 Código Único do Relatório: 20241101



Código do Evento	Número ordem	Equipamento	Tipo equipamento	Total de Clientes	Duração (h)	CHI
20241101	6022694-1	FU(23545)	Chave Fusível	3	2,08	6,24
20241101	6023439-1	FU(676877)	Chave Fusível	17	2,08	35,36
20241101	6024216-1	FU(23573)	Chave Fusível	12	3,13	37,56
20241101	6024890-1	FU(23606)	Chave Fusível	5	3,27	16,35
20241101	6028278-1	FU(38460)	Chave Fusível	11	2,8	30,8
20241101	6017900-1	TD(659464)	Transformador Distribuição	1	2,58	2,58
20241101	6024980-1	FU(38460)	Chave Fusível	1	5,43	5,43
20241101	6025635-1	TD(58682)	Transformador Distribuição	1	2,85	2,85
20241101	6026070-1	TD(754060)	Transformador Distribuição	2	2,45	4,9
20241101	6026919-1	AJO51_AJO59502	Alimentador	120	1,67	200,4
20241101	6026919-1	AJO51_AJO59502	Alimentador	19	2,03	38,57
20241101	6026919-1	AJO51_AJO59502	Alimentador	15	2,13	31,95
20241101	6026932-1	FU(23757)	Chave Fusível	2	3,7	7,4
20241101	6021560-1	TD(47591)	Transformador Distribuição	1	1,85	1,85
20241101	6022965-1	FU(17799)	Chave Fusível	13	5,25	68,25
20241101	6024908-1	TD(25175)	Transformador Distribuição	1	18,7	18,7
20241101	6025424-1	TD(688266)	Transformador Distribuição	1	4,43	4,43
20241101	6026371-1	TD(49234)	Transformador Distribuição	1	16,63	16,63
20241101	6026783-1	TD(25177)	Transformador Distribuição	1	1,27	1,27
20241101	6026972-1	FU(112008990)	Chave Fusível	67	9,93	665,31

Relatório Situação de Emergência
 Novembro/2024
 Código Único do Relatório: 20241101



Código do Evento	Número ordem	Equipamento	Tipo equipamento	Total de Clientes	Duração (h)	CHI
20241101	6027964-1	FR(19643)	Chave Fusível Religadora	63	2,38	149,94
20241101	6028447-1	TD(676361)	Transformador Distribuição	1	2,1	2,1
20241101	6028681-1	RD(712046)	Religador de Distribuição	136	1,15	156,4
20241101	6028681-1	RD(712046)	Religador de Distribuição	349	1,15	401,35
20241101	6028681-1	RD(712046)	Religador de Distribuição	14	1,62	22,68
20241101	6028681-1	RD(712046)	Religador de Distribuição	11	18,32	201,52
20241101	6028681-1	RL(BVI595-05)	Religador de Distribuição	374	0,07	26,18
20241101	6029458-1	FU(17383)	Chave Fusível	11	3,15	34,65
20241101	6028681-1	RD(712046)	Religador de Distribuição	5	1,15	5,75
20241101	6028681-1	RL(BVI595-05)	Religador de Distribuição	5	0,07	0,35
20241101	6029729-1	FR(19643)	Chave Fusível Religadora	63	5,18	326,34
20241101	6030634-1	TD(47066)	Transformador Distribuição	1	1,83	1,83
20241101	6016511-1	FU(19621)	Chave Fusível	3	2,92	8,76
20241101	6017252-1	TD(52836)	Transformador Distribuição	1	1,75	1,75
20241101	6020041-1	TD(16230)	Transformador Distribuição	1	2,75	2,75
20241101	6020129-1	TD(29222)	Transformador Distribuição	2	2,93	5,86
20241101	6021020-1	TD(16230)	Transformador Distribuição	1	3,77	3,77
20241101	6019597-1	TD(729447)	Transformador Distribuição	3	6,7	20,1
20241101	6019898-1	TD(39361)	Transformador Distribuição	1	5,17	5,17
20241101	6028970-1	TD(33803)	Transformador Distribuição	1	17,65	17,65

Código do Evento	Número ordem	Equipamento	Tipo equipamento	Total de Clientes	Duração (h)	CHI
20241101	6028712-1	TD(8928)	Transformador Distribuição	1	4,85	4,85
20241101	6019739-1	PE(14419237)	Ponto de conexão	1	4,02	4,02
20241101	6029459-1	FU(38964)	Chave Fusível	17	9,47	160,99
20241101	6019393-1	[MT]PA(12129)	Alimentador	27	7,62	205,74
20241101	6019393-1	RD(730615)	Religador de Distribuição	12	2,62	31,44
20241101	6025617-1	TD(683421)	Transformador Distribuição	2	3,43	6,86
20241101	6027996-1	TD(666489)	Transformador Distribuição	79	2,03	160,37
20241101	6028412-1	FU(26469)	Chave Fusível	2	5,27	10,54
20241101	6030516-1	FU(25181)	Chave Fusível	1	2,03	2,03
20241101	6027146-1	TD(674750)	Transformador Distribuição	2	2,92	5,84
20241101	6027942-1	TD(42254)	Transformador Distribuição	1	8,73	8,73
20241101	6029022-1	FU(25187)	Chave Fusível	19	3,37	64,03
20241101	6029243-1	RD(744728)	Religador de Distribuição	7	15,62	109,34
20241101	6029243-1	RD(744728)	Religador de Distribuição	12	16,28	195,36
20241101	6029243-1	RD(744728)	Religador de Distribuição	31	16,18	501,58
20241101	6029243-1	RD(744728)	Religador de Distribuição	137	16,3	2233,1
20241101	6029477-1	AMA51_AMA59509	Alimentador	86	1,03	88,58
20241101	6029477-1	AMA51_AMA59509	Alimentador	13	1,6	20,8
20241101	6029477-1	AMA51_AMA59509	Alimentador	42	3,95	165,9
20241101	6029477-1	AMA51_AMA59509	Alimentador	86	0,07	6,02

Relatório Situação de Emergência
 Novembro/2024
 Código Único do Relatório: 20241101



Código do Evento	Número ordem	Equipamento	Tipo equipamento	Total de Clientes	Duração (h)	CHI
20241101	6029809-1	FR(27803)	Chave Fusível Religadora	5	4,95	24,75
20241101	6030279-1	TD(57035)	Transformador Distribuição	1	7,27	7,27
20241101	6027211-1	FR(27670)	Chave Fusível Religadora	13	5,98	77,74
20241101	6029016-1	FU(3295)	Chave Fusível	15	2,2	33
20241101	6029735-1	FU(3284)	Chave Fusível	5	2,28	11,4
20241101	6031948-1	TD(25102)	Transformador Distribuição	2	6,3	12,6
20241101	6027285-1	FU(18867)	Chave Fusível	11	8,78	96,58
20241101	6023545-1	FU(18867)	Chave Fusível	11	4,3	47,3
20241101	6024025-1	TD(13606)	Transformador Distribuição	2	2,77	5,54
20241101	6017841-1	TD(21102)	Transformador Distribuição	5	4,78	23,9
20241101	6020708-1	TD(15594)	Transformador Distribuição	5	2,83	14,15
20241101	6019871-1	TD(754400)	Transformador Distribuição	1	3,02	3,02
20241101	6031985-1	TD(863095)	Transformador Distribuição	1	3,05	3,05
20241101	6029172-1	TD(44808)	Transformador Distribuição	45	1,87	84,15
20241101	6029707-1	TD(17906)	Transformador Distribuição	1	8,73	8,73
20241101	6028823-1	TD(32706)	Transformador Distribuição	3	1,07	3,21
20241101	6019296-1	TD(32996)	Transformador Distribuição	18	4,28	77,04
20241101	6024442-1	FU(3229)	Chave Fusível	466	7,13	3322,58
20241101	6026957-1	FU(26014)	Chave Fusível	7	4,12	28,84
20241101	6028686-1	TD(33413)	Transformador Distribuição	2	2,93	5,86

Código do Evento	Número ordem	Equipamento	Tipo equipamento	Total de Clientes	Duração (h)	CHI
20241101	6029359-1	TD(33388)	Transformador Distribuição	2	2,47	4,94
20241101	6030648-1	TD(33069)	Transformador Distribuição	1	19,38	19,38
20241101	6031763-1	TD(38858)	Transformador Distribuição	1	2,22	2,22
20241101	6029666-1	TD(23492)	Transformador Distribuição	1	3,28	3,28
20241101	6029839-1	FU(22807)	Chave Fusível	6	3,27	19,62
20241101	6030767-1	FU(679128)	Chave Fusível	12	3,33	39,96
20241101	6031134-1	FU(24806)	Chave Fusível	6	15,08	90,48
20241101	6017740-1	FU(658902)	Chave Fusível	27	2,03	54,81
20241101	6018673-1	FU(7072)	Chave Fusível	9	1,77	15,93
20241101	6020360-1	FU(22791)	Chave Fusível	9	4,58	41,22
20241101	6021740-1	FU(24011)	Chave Fusível	4	6,42	25,68
20241101	6022115-1	FR(24030)	Chave Fusível Religadora	14	14,55	203,7
20241101	6023497-1	RD(681565)	Religador de Distribuição	7	2,23	15,61
20241101	6023497-1	RD(681565)	Religador de Distribuição	30	2,27	68,1
20241101	6023497-1	RD(681565)	Religador de Distribuição	13	6,42	83,46
20241101	6023497-1	RD(681565)	Religador de Distribuição	6	23,5	141
20241101	6023497-1	RD(681565)	Religador de Distribuição	11	24,22	266,42
20241101	6023497-1	RD(681565)	Religador de Distribuição	1	31,15	31,15
20241101	6023497-1	RD(681565)	Religador de Distribuição	37	0,05	1,85
20241101	6024131-1	TD(33086)	Transformador Distribuição	1	9,43	9,43

Relatório Situação de Emergência
 Novembro/2024
 Código Único do Relatório: 20241101



Código do Evento	Número ordem	Equipamento	Tipo equipamento	Total de Clientes	Duração (h)	CHI
20241101	6025079-1	TD(55679)	Transformador Distribuição	1	1,05	1,05
20241101	6025166-1	TD(708962)	Transformador Distribuição	1	1,83	1,83
20241101	6026678-1	TD(25806)	Transformador Distribuição	2	7,23	14,46
20241101	6027274-1	FU(1512)	Chave Fusível	2	18,13	36,26
20241101	6028171-1	TD(22755)	Transformador Distribuição	1	7,05	7,05
20241101	6028611-1	FR(24802)	Chave Fusível Religadora	9	4,65	41,85
20241101	6029275-1	FU(7075)	Chave Fusível	6	4,25	25,5
20241101	6029288-1	FU(22807)	Chave Fusível	6	4,38	26,28
20241101	6029478-1	TD(22620)	Transformador Distribuição	3	2,45	7,35
20241101	6029478-1	FU(7035)	Chave Fusível	13	2,45	31,85
20241101	6029567-1	FU(658892)	Chave Fusível	97	9,8	950,6
20241101	6029655-1	FR(24030)	Chave Fusível Religadora	14	9,43	132,02
20241101	6016398-1	TD(84943908)	Transformador Distribuição	2	2,88	5,76
20241101	6029093-1	TD(51898)	Transformador Distribuição	1	15,68	15,68
20241101	6027515-1	FU(39392)	Chave Fusível	2	22,97	45,94
20241101	6025781-1	FU(21224)	Chave Fusível	5	7,92	39,6
20241101	6021987-1	TD(12259)	Transformador Distribuição	1	5,32	5,32
20241101	6024918-1	AQU01_AQU49512	Alimentador	1407	0,25	351,75
20241101	6023907-1	TD(31292)	Transformador Distribuição	126	0,7	88,2
20241101	6024918-1	AQU01_AQU49512	Alimentador	326	1,03	335,78

Relatório Situação de Emergência
 Novembro/2024
 Código Único do Relatório: 20241101



Código do Evento	Número ordem	Equipamento	Tipo equipamento	Total de Clientes	Duração (h)	CHI
20241101	6018549-1	TD(8524)	Transformador Distribuição	4	2,05	8,2
20241101	6031918-1	FU(9586)	Chave Fusível	80	2,82	225,6
20241101	6031864-1	TD(10024)	Transformador Distribuição	26	2,48	64,48
20241101	6031443-1	TD(13977)	Transformador Distribuição	1	1,95	1,95
20241101	6026649-1	FU(17787)	Chave Fusível	2	3,88	7,76
20241101	6019265-1	FR(18818)	Chave Fusível Religadora	10	2,67	26,7
20241101	6019199-1	TD(8676)	Transformador Distribuição	79	1,65	130,35
20241101	6028499-1	TD(727704)	Transformador Distribuição	3	6,5	19,5
20241101	6027706-1	TD(13972)	Transformador Distribuição	1	2,1	2,1
20241101	6027538-1	FU(3774426)	Chave Fusível	19	4,38	83,22
20241101	6026060-1	FU(9770)	Chave Fusível	7	2,42	16,94
20241101	6031883-1	TD(678081)	Transformador Distribuição	31	1,55	48,05
20241101	6031853-1	TD(8609)	Transformador Distribuição	22	8,02	176,44
20241101	6031979-1	FR(758304)	Chave Fusível Religadora	9	17,35	156,15
20241101	6017929-1	FU(19700)	Chave Fusível	1	3,1	3,1
20241101	6018057-1	FR(17781)	Chave Fusível Religadora	4	4,93	19,72
20241101	6020651-1	FU(8483)	Chave Fusível	3	1,57	4,71
20241101	6020699-1	TD(16508)	Transformador Distribuição	1	1,8	1,8
20241101	6022528-1	FU(42002)	Chave Fusível	1	5,18	5,18
20241101	6026749-1	FR(758304)	Chave Fusível Religadora	9	3,43	30,87

Código do Evento	Número ordem	Equipamento	Tipo equipamento	Total de Clientes	Duração (h)	CHI
20241101	6026834-1	TD(650370)	Transformador Distribuição	1	3,18	3,18
20241101	6027139-1	TD(59533)	Transformador Distribuição	3	1,62	4,86
20241101	6027429-1	TD(21216)	Transformador Distribuição	1	10,8	10,8
20241101	6027987-1	TD(15175)	Transformador Distribuição	2	3,73	7,46
20241101	6028033-1	TD(16164)	Transformador Distribuição	1	1,92	1,92
20241101	6028743-1	TD(14979)	Transformador Distribuição	1	2,05	2,05
20241101	6029376-1	FU(19812)	Chave Fusível	1	2,98	2,98
20241101	6029784-1	TD(59662)	Transformador Distribuição	1	1,45	1,45
20241101	6030514-1	TD(59661)	Transformador Distribuição	1	7,62	7,62
20241101	6031189-1	FR(17781)	Chave Fusível Religadora	4	12,17	48,68
20241101	6019102-1	TD(53327)	Transformador Distribuição	1	2,83	2,83
20241101	6019251-1	TD(693348)	Transformador Distribuição	2	3,03	6,06
20241101	6019410-1	FU(17779)	Chave Fusível	3	1,7	5,1
20241101	6020000-1	TD(19615)	Transformador Distribuição	1	1,8	1,8
20241101	6031255-1	RD(30813744)	Religador de Distribuição	251	3,23	810,73
20241101	6031255-1	RD(30813744)	Religador de Distribuição	51	3,7	188,7
20241101	6031809-1	FU(7738)	Chave Fusível	9	19,92	179,28
20241101	6031809-1	FU(7738)	Chave Fusível	2	26,28	52,56
20241101	6031819-1	TD(8539)	Transformador Distribuição	44	3,23	142,12
20241101	6031819-1	TD(8539)	Transformador Distribuição	1	18,55	18,55

Relatório Situação de Emergência
 Novembro/2024
 Código Único do Relatório: 20241101



Código do Evento	Número ordem	Equipamento	Tipo equipamento	Total de Clientes	Duração (h)	CHI
20241101	6031823-1	TD(24865)	Transformador Distribuição	53	4,42	234,26
20241101	6023554-1	TD(8551)	Transformador Distribuição	36	3,98	143,28
20241101	6023568-1	TD(14219)	Transformador Distribuição	1	10,9	10,9
20241101	6023822-1	TD(25072)	Transformador Distribuição	1	13,95	13,95
20241101	6023889-1	FU(39729)	Chave Fusível	209	0,78	163,02
20241101	6024390-1	TD(28261)	Transformador Distribuição	1	1,78	1,78
20241101	6024770-1	TD(742035)	Transformador Distribuição	1	4,65	4,65
20241101	6027306-1	TD(8644)	Transformador Distribuição	85	3,9	331,5
20241101	6027339-1	TD(8551)	Transformador Distribuição	37	2,03	75,11
20241101	6027385-1	FR(9619)	Chave Fusível Religadora	20	7,87	157,4
20241101	6027916-1	FR(9619)	Chave Fusível Religadora	20	6,65	133
20241101	6028181-1	TD(19902)	Transformador Distribuição	1	1,37	1,37
20241101	6029830-1	TD(43502)	Transformador Distribuição	3	3,08	9,24
20241101	6031826-1	FU(9699)	Chave Fusível	101	10,03	1013,03
20241101	6031826-1	RD(12940)	Religador de Distribuição	1215	0,07	85,05
20241101	6031854-1	FU(9599)	Chave Fusível	106	1,6	169,6
20241101	6031867-1	TD(32511)	Transformador Distribuição	37	1,17	43,29
20241101	6031871-1	FR(9736)	Chave Fusível Religadora	73	4,62	337,26
20241101	6031914-1	TD(14448)	Transformador Distribuição	1	20,18	20,18
20241101	6031941-1	TD(23459)	Transformador Distribuição	4	5,88	23,52

Código do Evento	Número ordem	Equipamento	Tipo equipamento	Total de Clientes	Duração (h)	CHI
20241101	6031826-1	RD(12940)	Religador de Distribuição	2	0,07	0,14
20241101	6031871-1	FR(9736)	Chave Fusível Religadora	2	4,62	9,24
20241101	6031826-1	RD(12940)	Religador de Distribuição	1	0,07	0,07
20241101	6031826-1	RD(12940)	Religador de Distribuição	1	0,07	0,07
20241101	6031871-1	FR(9736)	Chave Fusível Religadora	1	4,62	4,62
20241101	6031826-1	RD(12940)	Religador de Distribuição	1	0,07	0,07
20241101	6027670-1	TD(8664)	Transformador Distribuição	32	1,37	43,84
20241101	6027241-1	TD(21719)	Transformador Distribuição	91	4,15	377,65
20241101	6025907-1	TD(30433)	Transformador Distribuição	74	3,08	227,92
20241101	6023494-1	FU(703960)	Chave Fusível	4	1,62	6,48
20241101	6019268-1	FU(703960)	Chave Fusível	4	3,5	14
20241101	6023486-1	FR(722551)	Chave Fusível Religadora	71	2,53	179,63
20241101	6027119-1	FU(736162)	Chave Fusível	125	1,47	183,75
20241101	6022217-1	TD(30688)	Transformador Distribuição	61	7	427
20241101	6025984-1	FU(703960)	Chave Fusível	4	0,52	2,08
20241101	6031908-1	FU(703960)	Chave Fusível	4	4,68	18,72
20241101	6030932-1	FU(736162)	Chave Fusível	125	2,73	341,25
20241101	6019022-1	TD(205)	Transformador Distribuição	130	1,35	175,5
20241101	6021999-1	TD(206)	Transformador Distribuição	109	3,63	395,67
20241101	6025161-1	TD(732178)	Transformador Distribuição	2	3,8	7,6

Relatório Situação de Emergência
 Novembro/2024
 Código Único do Relatório: 20241101



Código do Evento	Número ordem	Equipamento	Tipo equipamento	Total de Clientes	Duração (h)	CHI
20241101	6017449-1	TD(55912)	Transformador Distribuição	71	2,03	144,13
20241101	6027453-1	FU(708147)	Chave Fusível	1	2,85	2,85
20241101	6025710-1	FU(685818)	Chave Fusível	6	1,33	7,98
20241101	6021583-1	TD(56511)	Transformador Distribuição	1	2,15	2,15
20241101	6021730-1	FU(24600)	Chave Fusível	1	7,43	7,43
20241101	6021782-1	TD(29732)	Transformador Distribuição	1	2,68	2,68
20241101	6021810-1	FU(24595)	Chave Fusível	5	3,63	18,15
20241101	6022180-1	RD(730232)	Religador de Distribuição	73	1,38	100,74
20241101	6022180-1	RD(730232)	Religador de Distribuição	66	1,92	126,72
20241101	6022180-1	RD(730232)	Religador de Distribuição	35	2,08	72,8
20241101	6022263-1	FR(115581601)	Chave Fusível Religadora	2	8,52	17,04
20241101	6022263-1	FR(115581601)	Chave Fusível Religadora	2	10,12	20,24
20241101	6022263-1	FR(115581601)	Chave Fusível Religadora	14	18,03	252,42
20241101	6022275-1	FU(24596)	Chave Fusível	3	10,85	32,55
20241101	6022449-1	FU(24510)	Chave Fusível	21	6,55	137,55
20241101	6022645-1	FU(24426)	Chave Fusível	1	2,12	2,12
20241101	6023105-1	FR(45333)	Chave Fusível Religadora	6	3,3	19,8
20241101	6025871-1	FU(24426)	Chave Fusível	1	5,12	5,12
20241101	6025971-1	FR(24593)	Chave Fusível Religadora	10	3,07	30,7
20241101	6026613-1	FU(24566)	Chave Fusível	4	3,97	15,88

Código do Evento	Número ordem	Equipamento	Tipo equipamento	Total de Clientes	Duração (h)	CHI
20241101	6029078-1	TD(685212)	Transformador Distribuição	1	2,12	2,12
20241101	6029160-1	FU(24365)	Chave Fusível	3	3,28	9,84
20241101	6023971-1	FU(24536)	Chave Fusível	7	8,55	59,85
20241101	6023971-1	FU(24536)	Chave Fusível	6	8,55	51,3
20241101	6024042-1	TD(56511)	Transformador Distribuição	1	7,25	7,25
20241101	6024176-1	FU(24564)	Chave Fusível	6	7,55	45,3
20241101	6016594-1	FU(24377)	Chave Fusível	4	3,8	15,2
20241101	6019261-1	FR(45333)	Chave Fusível Religadora	6	4	24
20241101	6019548-1	FR(24562)	Chave Fusível Religadora	22	2,58	56,76
20241101	6020397-1	FU(24564)	Chave Fusível	6	2,18	13,08
20241101	6020927-1	TD(30096)	Transformador Distribuição	2	1,65	3,3
20241101	6017336-1	TD(667531)	Transformador Distribuição	1	0,6	0,6
20241101	6030484-1	TD(28552)	Transformador Distribuição	5	5,5	27,5
20241101	6028561-1	FR(89882013)	Chave Fusível Religadora	9	3,58	32,22
20241101	6020569-1	FU(22272)	Chave Fusível	1	2,48	2,48
20241101	6023285-1	TD(88847154)	Transformador Distribuição	1	6,58	6,58
20241101	6024064-1	FU(29071)	Chave Fusível	4	10,13	40,52
20241101	6027427-1	TD(661127)	Transformador Distribuição	1	2,7	2,7
20241101	6021724-1	TD(20552)	Transformador Distribuição	1	6,68	6,68
20241101	6028707-1	TD(20379)	Transformador Distribuição	1	3,73	3,73

Relatório Situação de Emergência
 Novembro/2024
 Código Único do Relatório: 20241101



Código do Evento	Número ordem	Equipamento	Tipo equipamento	Total de Clientes	Duração (h)	CHI
20241101	6027919-1	FR(10721)	Chave Fusível Religadora	36	4,47	160,92
20241101	6027300-1	FU(10722)	Chave Fusível	5	3,88	19,4
20241101	6024473-1	FR(10721)	Chave Fusível Religadora	36	2,6	93,6
20241101	6022614-1	FU(730097)	Chave Fusível	1	4,32	4,32
20241101	6025505-1	[MT]PA(12176)	Alimentador	6	7,97	47,82
20241101	6025951-1	FU(732114)	Chave Fusível	1	23,52	23,52
20241101	6026119-1	FU(44875)	Chave Fusível	1	1,45	1,45
20241101	6026314-1	FU(669131)	Chave Fusível	1	20,72	20,72
20241101	6026665-1	FU(21354)	Chave Fusível	8	4,58	36,64
20241101	6027066-1	TD(21115)	Transformador Distribuição	2	25,35	50,7
20241101	6018105-1	RD(8531)	Religador de Distribuição	1	0,5	0,5
20241101	6018105-1	RD(8531)	Religador de Distribuição	1	1,22	1,22
20241101	6023054-1	FU(691823)	Chave Fusível	1	10,8	10,8
20241101	6023253-1	FU(20502)	Chave Fusível	34	4,88	165,92
20241101	6023454-1	TD(27292)	Transformador Distribuição	1	1,93	1,93
20241101	6025564-1	FU(20434)	Chave Fusível	10	19,22	192,2
20241101	6025414-1	TD(671450)	Transformador Distribuição	1	4,28	4,28
20241101	6027733-1	FU(29088)	Chave Fusível	17	18,53	315,01
20241101	6029044-1	FU(21435)	Chave Fusível	17	5,6	95,2
20241101	6029260-1	FU(20502)	Chave Fusível	34	15,82	537,88

Relatório Situação de Emergência
 Novembro/2024
 Código Único do Relatório: 20241101



Código do Evento	Número ordem	Equipamento	Tipo equipamento	Total de Clientes	Duração (h)	CHI
20241101	6029697-1	FU(20580)	Chave Fusível	1	3,82	3,82
20241101	6018078-1	FR(14684)	Chave Fusível Religadora	24	9,65	231,6
20241101	6018105-1	RD(8531)	Religador de Distribuição	35	0,5	17,5
20241101	6018105-1	RD(8531)	Religador de Distribuição	120	1,22	146,4
20241101	6018105-1	RD(8531)	Religador de Distribuição	3	2,95	8,85
20241101	6019316-1	FU(21372)	Chave Fusível	6	4,58	27,48
20241101	6019532-1	TD(671268)	Transformador Distribuição	1	3,55	3,55
20241101	6019852-1	TD(20144)	Transformador Distribuição	1	3,32	3,32
20241101	6019862-1	FU(41016)	Chave Fusível	2	3,85	7,7
20241101	6020933-1	TD(22780)	Transformador Distribuição	1	4,13	4,13
20241101	6027762-1	TD(695017)	Transformador Distribuição	1	14,28	14,28
20241101	6028615-1	TD(695017)	Transformador Distribuição	1	14,22	14,22
20241101	6018105-1	RD(8531)	Religador de Distribuição	1	1,22	1,22
20241101	6016514-1	TD(59429)	Transformador Distribuição	1	4,12	4,12
20241101	6024649-1	TD(716782)	Transformador Distribuição	1	1,35	1,35
20241101	6021113-1	TD(27293)	Transformador Distribuição	1	15,85	15,85
20241101	6021439-1	TD(58446)	Transformador Distribuição	2	2,55	5,1
20241101	6021725-1	FU(21314)	Chave Fusível	13	5,18	67,34
20241101	6021851-1	TD(650326)	Transformador Distribuição	2	4,07	8,14
20241101	6022516-1	FU(7842)	Chave Fusível	12	5,6	67,2

Código do Evento	Número ordem	Equipamento	Tipo equipamento	Total de Clientes	Duração (h)	CHI
20241101	6022866-1	FU(20502)	Chave Fusível	34	4,7	159,8
20241101	6022939-1	TD(658208)	Transformador Distribuição	1	3,42	3,42
20241101	6026141-1	FU(17239)	Chave Fusível	1	23,17	23,17
20241101	6026985-1	FR(10049)	Chave Fusível Religadora	12	24,73	296,76
20241101	6027012-1	RD(698170)	Religador de Distribuição	46	2,58	118,68
20241101	6027012-1	RD(698170)	Religador de Distribuição	3	2,75	8,25
20241101	6027060-1	FR(37513)	Chave Fusível Religadora	77	19,27	1483,79
20241101	6027086-1	TD(11256)	Transformador Distribuição	4	3,98	15,92
20241101	6027141-1	FR(10055)	Chave Fusível Religadora	18	10,68	192,24
20241101	6027246-1	FU(16342)	Chave Fusível	1	26,13	26,13
20241101	6027261-1	FU(21251)	Chave Fusível	1	23,5	23,5
20241101	6027286-1	FR(10052)	Chave Fusível Religadora	116	10,35	1200,6
20241101	6018404-1	FU(16383)	Chave Fusível	79	5,2	410,8
20241101	6019264-1	TD(693141)	Transformador Distribuição	1	3,9	3,9
20241101	6019289-1	TD(13279)	Transformador Distribuição	1	4,67	4,67
20241101	6019890-1	TD(684298)	Transformador Distribuição	1	4,08	4,08
20241101	6021435-1	TD(13279)	Transformador Distribuição	1	3,33	3,33
20241101	6021747-1	TD(12583)	Transformador Distribuição	1	2,45	2,45
20241101	6022821-1	TD(21065)	Transformador Distribuição	1	1,67	1,67
20241101	6023371-1	FU(16383)	Chave Fusível	79	3,77	297,83

Código do Evento	Número ordem	Equipamento	Tipo equipamento	Total de Clientes	Duração (h)	CHI
20241101	6023457-1	FR(10969)	Chave Fusível Religadora	51	8,17	416,67
20241101	6024990-1	FU(688381)	Chave Fusível	22	18,55	408,1
20241101	6025022-1	FU(17400)	Chave Fusível	1	18,83	18,83
20241101	6025392-1	FU(16353)	Chave Fusível	1	9,28	9,28
20241101	6025648-1	FU(16355)	Chave Fusível	6	6,3	37,8
20241101	6025799-1	TD(693106)	Transformador Distribuição	4	1,88	7,52
20241101	6025843-1	FR(10969)	Chave Fusível Religadora	51	8,67	442,17
20241101	6026721-1	TD(12738)	Transformador Distribuição	1	9,22	9,22
20241101	6027012-1	RD(698170)	Religador de Distribuição	197	2,58	508,26
20241101	6027012-1	RD(698170)	Religador de Distribuição	39	2,75	107,25
20241101	6027086-1	TD(11256)	Transformador Distribuição	99	3,98	394,02
20241101	6027114-1	FU(692199)	Chave Fusível	26	4,75	123,5
20241101	6027201-1	TD(27421)	Transformador Distribuição	1	19,42	19,42
20241101	6027203-1	FU(16355)	Chave Fusível	6	8,57	51,42
20241101	6027246-1	FU(16342)	Chave Fusível	47	26,13	1228,11
20241101	6027286-1	FR(10052)	Chave Fusível Religadora	1	10,35	10,35
20241101	6027345-1	TD(27604)	Transformador Distribuição	1	19,58	19,58
20241101	6027552-1	FU(733717)	Chave Fusível	4	5,28	21,12
20241101	6028019-1	TD(688383)	Transformador Distribuição	1	3,7	3,7
20241101	6028283-1	FU(693039)	Chave Fusível	18	4,13	74,34

Relatório Situação de Emergência
 Novembro/2024
 Código Único do Relatório: 20241101



Código do Evento	Número ordem	Equipamento	Tipo equipamento	Total de Clientes	Duração (h)	CHI
20241101	6028548-1	FR(10969)	Chave Fusível Religadora	51	6,1	311,1
20241101	6028908-1	FU(16383)	Chave Fusível	79	5,37	424,23
20241101	6029744-1	FU(16355)	Chave Fusível	6	5,88	35,28
20241101	6029899-1	TD(671647)	Transformador Distribuição	2	6,3	12,6
20241101	6031138-1	FU(692199)	Chave Fusível	26	37,17	966,42
20241101	6031152-1	FR(10969)	Chave Fusível Religadora	51	24,3	1239,3
20241101	6034752-1	FU(16383)	Chave Fusível	62	16,97	1052,14
20241101	6034752-1	FU(16383)	Chave Fusível	17	22,3	379,1
20241101	6031308-1	TD(671647)	Transformador Distribuição	2	8,22	16,44
20241101	6021106-1	FR(744933)	Chave Fusível Religadora	49	3,78	185,22
20241101	6022976-1	FU(744547)	Chave Fusível	30	13,03	390,9
20241101	6023371-1	FU(16383)	Chave Fusível	44	3,77	165,88
20241101	6023511-1	TD(55055)	Transformador Distribuição	1	4,5	4,5
20241101	6024227-1	FU(21360)	Chave Fusível	18	3,87	69,66
20241101	6024541-1	FU(10051)	Chave Fusível	6	9,18	55,08
20241101	6024563-1	FU(744013)	Chave Fusível	6	9,5	57
20241101	6024625-1	FU(13488)	Chave Fusível	24	4,32	103,68
20241101	6024990-1	FU(688381)	Chave Fusível	1	18,55	18,55
20241101	6025022-1	FU(17400)	Chave Fusível	69	18,83	1299,27
20241101	6027342-1	FU(35896)	Chave Fusível	8	21,43	171,44

Relatório Situação de Emergência
 Novembro/2024
 Código Único do Relatório: 20241101



Código do Evento	Número ordem	Equipamento	Tipo equipamento	Total de Clientes	Duração (h)	CHI
20241101	6028401-1	TD(14932)	Transformador Distribuição	6	4,02	24,12
20241101	6028908-1	FU(16383)	Chave Fusível	44	5,37	236,28
20241101	6034752-1	FU(16383)	Chave Fusível	43	16,97	729,71
20241101	6034752-1	FU(16383)	Chave Fusível	1	22,3	22,3
20241101	6018404-1	FU(16383)	Chave Fusível	44	5,2	228,8
20241101	6018703-1	FU(12734)	Chave Fusível	5	5,95	29,75
20241101	6018971-1	FU(21320)	Chave Fusível	2	14,38	28,76
20241101	6020366-1	FR(744933)	Chave Fusível Religadora	49	5,15	252,35
20241101	6025437-1	FU(17527)	Chave Fusível	2	14,95	29,9
20241101	6025998-1	FU(17521)	Chave Fusível	10	8,15	81,5
20241101	6026082-1	FU(730853)	Chave Fusível	2	8,08	16,16
20241101	6026141-1	FU(17239)	Chave Fusível	1	1,32	1,32
20241101	6017094-1	TD(18581)	Transformador Distribuição	7	1,93	13,51
20241101	6016448-1	TD(12942116)	Transformador Distribuição	1	12,18	12,18
20241101	6024975-1	TD(27699)	Transformador Distribuição	70	2,68	187,6
20241101	6029604-1	FU(17827)	Chave Fusível	4	6,75	27
20241101	6018164-1	FU(17827)	Chave Fusível	4	3,8	15,2
20241101	6018391-1	FU(18105)	Chave Fusível	42	0,92	38,64
20241101	6018581-1	FU(29940)	Chave Fusível	7	11,48	80,36
20241101	6022641-1	TD(61486)	Transformador Distribuição	1	2,52	2,52

Relatório Situação de Emergência
 Novembro/2024
 Código Único do Relatório: 20241101



Código do Evento	Número ordem	Equipamento	Tipo equipamento	Total de Clientes	Duração (h)	CHI
20241101	6023135-1	FR(17834)	Chave Fusível Religadora	16	1,7	27,2
20241101	6023341-1	FR(17834)	Chave Fusível Religadora	16	2,93	46,88
20241101	6018557-1	TD(27107)	Transformador Distribuição	44	1,67	73,48
20241101	6019164-1	BAT01_BAT49502	Alimentador	4389	2,92	12815,9
20241101	6019164-1	BAT02_BAT49503	Alimentador	2	2,92	5,84
20241101	6018932-1	TD(29885)	Transformador Distribuição	75	22,28	1671
20241101	6018932-1	TD(29885)	Transformador Distribuição	1	22,28	22,28
20241101	6019164-1	BAT02_BAT49503	Alimentador	1	2,92	2,92
20241101	6019164-1	BAT02_BAT49503	Alimentador	1	2,92	2,92
20241101	6023462-1	TD(19687)	Transformador Distribuição	1	1,32	1,32
20241101	6029398-1	FR(750392)	Chave Fusível Religadora	24	1,12	26,88
20241101	6029654-1	FU(744538)	Chave Fusível	3	4,62	13,86
20241101	6029741-1	TD(19218)	Transformador Distribuição	1	5,02	5,02
20241101	6030349-1	TD(30225)	Transformador Distribuição	1	4,07	4,07
20241101	6030485-1	TD(19743)	Transformador Distribuição	1	3,47	3,47
20241101	6031011-1	FU(18080)	Chave Fusível	2	3,53	7,06
20241101	6017730-1	TD(19324)	Transformador Distribuição	1	5,18	5,18
20241101	6018566-1	FU(22451)	Chave Fusível	3	2,92	8,76
20241101	6018610-1	FU(688124)	Chave Fusível	7	3,83	26,81
20241101	6018710-1	FU(22436)	Chave Fusível	23	23,12	531,76

Relatório Situação de Emergência
 Novembro/2024
 Código Único do Relatório: 20241101



Código do Evento	Número ordem	Equipamento	Tipo equipamento	Total de Clientes	Duração (h)	CHI
20241101	6019002-1	TD(1672)	Transformador Distribuição	1	1,83	1,83
20241101	6019005-1	TD(1675)	Transformador Distribuição	1	1,27	1,27
20241101	6019104-1	TD(691677)	Transformador Distribuição	1	21,32	21,32
20241101	6019164-1	BAT02_BAT49503	Alimentador	5337	2,92	15584
20241101	6019164-1	BAT52_BAT59506	Alimentador	1	2,92	2,92
20241101	6019253-1	TD(19866)	Transformador Distribuição	3	10,92	32,76
20241101	6019295-1	TD(19366)	Transformador Distribuição	1	32,32	32,32
20241101	6019526-1	TD(650834)	Transformador Distribuição	1	6,75	6,75
20241101	6020181-1	FU(41355515)	Chave Fusível	6	4,12	24,72
20241101	6019164-1	BAT02_BAT49503	Alimentador	1	2,92	2,92
20241101	6019164-1	BAT02_BAT49503	Alimentador	1	2,92	2,92
20241101	6019164-1	BAT02_BAT49503	Alimentador	1	2,92	2,92
20241101	6018475-1	BAT51_BAT59508	Alimentador	6	1,05	6,3
20241101	6018475-1	BAT51_BAT59508	Alimentador	6	0,45	2,7
20241101	6019164-1	BAT51_BAT59508	Alimentador	6	2,92	17,52
20241101	6019164-1	BAT51_BAT59508	Alimentador	23	11,62	267,26
20241101	6018475-1	BAT51_BAT59508	Alimentador	23	2,42	55,66
20241101	6019164-1	BAT52_BAT59506	Alimentador	41	2,92	119,72
20241101	6026222-1	FU(26205)	Chave Fusível	14	4,85	67,9
20241101	6026790-1	BAV51_BAV59502	Alimentador	25	0,88	22

Relatório Situação de Emergência
 Novembro/2024
 Código Único do Relatório: 20241101



Código do Evento	Número ordem	Equipamento	Tipo equipamento	Total de Clientes	Duração (h)	CHI
20241101	6016963-1	RD(666391)	Religador de Distribuição	266	3,63	965,58
20241101	6017670-1	BAV51_BAV59502	Alimentador	124	1,33	164,92
20241101	6017670-1	BAV51_BAV59502	Alimentador	26	1,75	45,5
20241101	6017670-1	BAV51_BAV59502	Alimentador	15	2,3	34,5
20241101	6017704-1	TD(38016)	Transformador Distribuição	1	4,38	4,38
20241101	6018020-1	TD(38145)	Transformador Distribuição	1	2,95	2,95
20241101	6019285-1	TD(38059)	Transformador Distribuição	1	17,08	17,08
20241101	6020173-1	TD(38049)	Transformador Distribuição	1	2,03	2,03
20241101	6020374-1	FU(26936)	Chave Fusível	2	5,67	11,34
20241101	6020374-1	FU(26935)	Chave Fusível	1	5,67	5,67
20241101	6020374-1	FU(26935)	Chave Fusível	1	13,18	13,18
20241101	6020743-1	TD(38097)	Transformador Distribuição	1	10	10
20241101	6021807-1	TD(6376590)	Transformador Distribuição	1	0,43	0,43
20241101	6022001-1	TD(676586)	Transformador Distribuição	1	1,9	1,9
20241101	6022144-1	FU(26772)	Chave Fusível	156	12,3	1918,8
20241101	6022597-1	TD(38171)	Transformador Distribuição	8	2,72	21,76
20241101	6024001-1	FU(26205)	Chave Fusível	14	6,13	85,82
20241101	6024798-1	RD(1172264)	Religador de Distribuição	1	5,52	5,52
20241101	6024955-1	TD(761294)	Transformador Distribuição	1	2,33	2,33
20241101	6024972-1	TD(38134)	Transformador Distribuição	1	2,53	2,53

Relatório Situação de Emergência
 Novembro/2024
 Código Único do Relatório: 20241101



Código do Evento	Número ordem	Equipamento	Tipo equipamento	Total de Clientes	Duração (h)	CHI
20241101	6025423-1	TD(38059)	Transformador Distribuição	1	5,58	5,58
20241101	6026790-1	BAV51_BAV59502	Alimentador	1	4,63	4,63
20241101	6026855-1	TD(683568)	Transformador Distribuição	1	8,85	8,85
20241101	6027313-1	FU(677233)	Chave Fusível	14	1,42	19,88
20241101	6028438-1	RD(30699)	Religador de Distribuição	41	1,82	74,62
20241101	6028438-1	RD(30699)	Religador de Distribuição	4	1,92	7,68
20241101	6028438-1	RD(30699)	Religador de Distribuição	11	4,33	47,63
20241101	6028438-1	RD(730238)	Religador de Distribuição	41	1,42	58,22
20241101	6028438-1	RD(756269)	Religador de Distribuição	71	0,7	49,7
20241101	6029290-1	RD(30699)	Religador de Distribuição	15	1,22	18,3
20241101	6029290-1	RD(30699)	Religador de Distribuição	3	1,87	5,61
20241101	6029290-1	RD(30699)	Religador de Distribuição	38	3,27	124,26
20241101	6029837-1	TD(38029)	Transformador Distribuição	1	7,28	7,28
20241101	6029838-1	FU(26205)	Chave Fusível	14	8,57	119,98
20241101	6030361-1	FU(30675)	Chave Fusível	2	3,68	7,36
20241101	6026790-1	BAV51_BAV59502	Alimentador	10	0,72	7,2
20241101	6030438-1	TD(37893)	Transformador Distribuição	1	5,52	5,52
20241101	6022228-1	RD(720607)	Religador de Distribuição	2	6,03	12,06
20241101	6024883-1	RD(723403)	Religador de Distribuição	2	0,1	0,2
20241101	6017360-1	TD(37906)	Transformador Distribuição	1	17,05	17,05

Código do Evento	Número ordem	Equipamento	Tipo equipamento	Total de Clientes	Duração (h)	CHI
20241101	6066668-1	RD(727077)	Religador de Distribuição	16	2,7	43,2
20241101	6066668-1	RD(727077)	Religador de Distribuição	18	3,2	57,6
20241101	6066668-1	RD(727077)	Religador de Distribuição	57	3,67	209,19
20241101	6017660-1	RD(727077)	Religador de Distribuição	16	9,17	146,72
20241101	6017660-1	RD(727077)	Religador de Distribuição	75	10,85	813,75
20241101	6018460-1	FU(26898)	Chave Fusível	9	5,63	50,67
20241101	6018695-1	FU(44802)	Chave Fusível	2	4,93	9,86
20241101	6019269-1	FU(11603)	Chave Fusível	44	5,85	257,4
20241101	6019321-1	TD(37893)	Transformador Distribuição	1	9,75	9,75
20241101	6019334-1	FU(64628995)	Chave Fusível	17	7,4	125,8
20241101	6019334-1	FU(64628995)	Chave Fusível	1	17,57	17,57
20241101	6019620-1	TD(37960)	Transformador Distribuição	1	5,72	5,72
20241101	6020014-1	FU(26950)	Chave Fusível	14	3,58	50,12
20241101	6022755-1	TD(37896)	Transformador Distribuição	1	1,78	1,78
20241101	6023502-1	FR(26836)	Chave Fusível Religadora	15	3,75	56,25
20241101	6024134-1	TD(689203)	Transformador Distribuição	1	14,6	14,6
20241101	6024357-1	FU(11997)	Chave Fusível	2	4,2	8,4
20241101	6017660-1	RD(727077)	Religador de Distribuição	1	10,85	10,85
20241101	6019334-1	FU(64628995)	Chave Fusível	1	7,4	7,4
20241101	6066668-1	RD(727077)	Religador de Distribuição	1	3,2	3,2

Relatório Situação de Emergência
 Novembro/2024
 Código Único do Relatório: 20241101



Código do Evento	Número ordem	Equipamento	Tipo equipamento	Total de Clientes	Duração (h)	CHI
20241101	6026826-1	TD(37893)	Transformador Distribuição	1	4,57	4,57
20241101	6027189-1	TD(37792)	Transformador Distribuição	1	1,07	1,07
20241101	6027630-1	TD(37829)	Transformador Distribuição	1	3,35	3,35
20241101	6028142-1	FU(11603)	Chave Fusível	44	7,62	335,28
20241101	6028265-1	FU(26898)	Chave Fusível	9	4,98	44,82
20241101	6028431-1	FU(26946)	Chave Fusível	13	6,17	80,21
20241101	6029479-1	FU(13156)	Chave Fusível	22	21,18	465,96
20241101	6029813-1	TD(57630)	Transformador Distribuição	1	4,25	4,25
20241101	6019466-1	TD(52642)	Transformador Distribuição	1	3,08	3,08
20241101	6027357-1	TD(18972)	Transformador Distribuição	1	1,18	1,18
20241101	6029905-1	FU(41899)	Chave Fusível	4	5,17	20,68
20241101	6030792-1	TD(671674)	Transformador Distribuição	2	16,98	33,96
20241101	6027242-1	TD(18436)	Transformador Distribuição	1	5,1	5,1
20241101	6019460-1	TD(53498)	Transformador Distribuição	1	1,75	1,75
20241101	6020286-1	TD(53656)	Transformador Distribuição	1	1,62	1,62
20241101	6029544-1	TD(53702)	Transformador Distribuição	4	9,9	39,6
20241101	6020274-1	TD(718345)	Transformador Distribuição	1	3,68	3,68
20241101	6023235-1	TD(52443)	Transformador Distribuição	1	2,05	2,05
20241101	6023912-1	TD(57701)	Transformador Distribuição	1	12,9	12,9
20241101	6026151-1	TD(52459)	Transformador Distribuição	1	1,98	1,98

Código do Evento	Número ordem	Equipamento	Tipo equipamento	Total de Clientes	Duração (h)	CHI
20241101	6026417-1	TD(49277)	Transformador Distribuição	3	0,97	2,91
20241101	6026639-1	TD(49277)	Transformador Distribuição	3	1,82	5,46
20241101	6026875-1	RD(736004)	Religador de Distribuição	636	1,95	1240,2
20241101	6027025-1	RD(736004)	Religador de Distribuição	636	1,65	1049,4
20241101	6027468-1	TD(723486)	Transformador Distribuição	1	2,42	2,42
20241101	6027534-1	TD(53282)	Transformador Distribuição	1	1,62	1,62
20241101	6027939-1	RD(7745)	Religador de Distribuição	361	3,85	1389,85
20241101	6028012-1	FR(10164)	Chave Fusível Religadora	43	2,38	102,34
20241101	6028558-1	TD(712098)	Transformador Distribuição	1	4,38	4,38
20241101	6028835-1	FU(7452)	Chave Fusível	12	2,53	30,36
20241101	6030677-1	TD(49277)	Transformador Distribuição	3	4,48	13,44
20241101	6031344-1	FU(12350)	Chave Fusível	7	2,05	14,35
20241101	6031579-1	TD(49509)	Transformador Distribuição	4	23,17	92,68
20241101	6018550-1	FR(37582)	Chave Fusível Religadora	145	4,43	642,35
20241101	6028012-1	FR(10164)	Chave Fusível Religadora	1	2,38	2,38
20241101	6027025-1	RD(736004)	Religador de Distribuição	1	1,65	1,65
20241101	6026875-1	RD(736004)	Religador de Distribuição	1	1,95	1,95
20241101	6027912-1	FR(12246)	Chave Fusível Religadora	15	7,95	119,25
20241101	6028121-1	TD(10305603)	Transformador Distribuição	1	6,47	6,47
20241101	6028531-1	TD(32329)	Transformador Distribuição	1	1,57	1,57

Código do Evento	Número ordem	Equipamento	Tipo equipamento	Total de Clientes	Duração (h)	CHI
20241101	6028597-1	TD(31358)	Transformador Distribuição	1	6,53	6,53
20241101	6028704-1	RD(9290)	Religador de Distribuição	64	2,83	181,12
20241101	6028704-1	RD(9290)	Religador de Distribuição	38	3	114
20241101	6028704-1	RD(9290)	Religador de Distribuição	14	3,17	44,38
20241101	6028704-1	RD(9290)	Religador de Distribuição	70	3,18	222,6
20241101	6028711-1	RD(749184)	Religador de Distribuição	12	2,03	24,36
20241101	6028711-1	RD(749184)	Religador de Distribuição	13	2,2	28,6
20241101	6028711-1	RD(749184)	Religador de Distribuição	14	3,28	45,92
20241101	6028711-1	RD(749184)	Religador de Distribuição	38	4,13	156,94
20241101	6029256-1	TD(695473)	Transformador Distribuição	1	2,3	2,3
20241101	6030090-1	TD(32329)	Transformador Distribuição	1	1,73	1,73
20241101	6030174-1	TD(663355)	Transformador Distribuição	1	1,73	1,73
20241101	6030895-1	FU(24778)	Chave Fusível	2	2,87	5,74
20241101	6031398-1	FU(25766)	Chave Fusível	9	1,88	16,92
20241101	6031745-1	TD(26802)	Transformador Distribuição	1	1,18	1,18
20241101	6026891-1	FR(12246)	Chave Fusível Religadora	15	4,6	69
20241101	6026860-1	RD(9504)	Religador de Distribuição	22	1,33	29,26
20241101	6026860-1	RD(9504)	Religador de Distribuição	58	6,35	368,3
20241101	6027874-1	RD(9504)	Religador de Distribuição	22	1,37	30,14
20241101	6027874-1	RD(9504)	Religador de Distribuição	39	2,65	103,35

Código do Evento	Número ordem	Equipamento	Tipo equipamento	Total de Clientes	Duração (h)	CHI
20241101	6027874-1	RD(9504)	Religador de Distribuição	3	4,3	12,9
20241101	6027874-1	RD(9504)	Religador de Distribuição	16	6,67	106,72
20241101	6018620-1	TD(27780)	Transformador Distribuição	104	4,58	476,32
20241101	6029127-1	RD(9504)	Religador de Distribuição	22	2,78	61,16
20241101	6029127-1	RD(9504)	Religador de Distribuição	39	5,9	230,1
20241101	6029127-1	RD(9504)	Religador de Distribuição	19	6,07	115,33
20241101	6030680-1	RD(9504)	Religador de Distribuição	22	0,8	17,6
20241101	6030680-1	RD(9504)	Religador de Distribuição	39	1,32	51,48
20241101	6030680-1	RD(9504)	Religador de Distribuição	19	3,43	65,17
20241101	6024560-1	FU(25846)	Chave Fusível	5	3	15
20241101	6025877-1	BON02_BON49504	Alimentador	2229	0,05	111,45
20241101	6025877-1	BON02_BON49504	Alimentador	2170	0,63	1367,1
20241101	6025877-1	BON02_BON49504	Alimentador	22	1,17	25,74
20241101	6025877-1	BON02_BON49504	Alimentador	39	8,73	340,47
20241101	6025877-1	BON02_BON49504	Alimentador	19	8,8	167,2
20241101	6026511-1	TD(31859)	Transformador Distribuição	1	12,37	12,37
20241101	6019125-1	RD(748435)	Religador de Distribuição	6	10,78	64,68
20241101	6019125-1	RD(748435)	Religador de Distribuição	6	10,83	64,98
20241101	6019695-1	RD(40195)	Religador de Distribuição	42	5,23	219,66
20241101	6025993-1	TD(34511)	Transformador Distribuição	1	8,47	8,47

Código do Evento	Número ordem	Equipamento	Tipo equipamento	Total de Clientes	Duração (h)	CHI
20241101	6026122-1	TD(60993)	Transformador Distribuição	2	3,1	6,2
20241101	6027023-1	FR(12501)	Chave Fusível Religadora	5	6,7	33,5
20241101	6028264-1	TD(34915)	Transformador Distribuição	1	4,33	4,33
20241101	6030891-1	TD(671902)	Transformador Distribuição	2	1,45	2,9
20241101	6017703-1	FR(754295)	Chave Fusível Religadora	7	3,17	22,19
20241101	6025435-1	FU(9460)	Chave Fusível	1	5,92	5,92
20241101	6025553-1	FU(25033)	Chave Fusível	9	2,58	23,22
20241101	6027182-1	FU(25029)	Chave Fusível	3	4,02	12,06
20241101	6027296-1	TD(5496321)	Transformador Distribuição	1	3,72	3,72
20241101	6018471-1	TD(31734)	Transformador Distribuição	1	1,62	1,62
20241101	6029339-1	FU(28641)	Chave Fusível	2	21,28	42,56
20241101	6028466-1	FU(30241)	Chave Fusível	3	5,35	16,05
20241101	6020402-1	TD(44731)	Transformador Distribuição	1	4,75	4,75
20241101	6017570-1	TD(656900)	Transformador Distribuição	5	14,87	74,35
20241101	6021452-1	TD(1202)	Transformador Distribuição	4	3,23	12,92
20241101	6029946-1	FU(2083)	Chave Fusível	8	9,37	74,96
20241101	6024039-1	TD(719746)	Transformador Distribuição	2	4,52	9,04
20241101	6025830-1	TD(29235)	Transformador Distribuição	1	5,82	5,82
20241101	6025994-1	FR(19949)	Chave Fusível Religadora	18	1,9	34,2
20241101	6026237-1	TD(657121)	Transformador Distribuição	1	1,65	1,65

Código do Evento	Número ordem	Equipamento	Tipo equipamento	Total de Clientes	Duração (h)	CHI
20241101	6030495-1	TD(17542)	Transformador Distribuição	1	3,93	3,93
20241101	6031043-1	FU(17656)	Chave Fusível	2	0,98	1,96
20241101	6030689-1	TD(8705)	Transformador Distribuição	2	3,45	6,9
20241101	6030121-1	TD(29248)	Transformador Distribuição	1	4,7	4,7
20241101	6030120-1	TD(681832)	Transformador Distribuição	1	4,32	4,32
20241101	6027226-1	TD(19187)	Transformador Distribuição	1	6,42	6,42
20241101	6027222-1	FU(17357)	Chave Fusível	3	7,1	21,3
20241101	6026378-1	TD(19078)	Transformador Distribuição	1	2,07	2,07
20241101	6026164-1	TD(19061)	Transformador Distribuição	3	3,77	11,31
20241101	6025106-1	TD(55359)	Transformador Distribuição	2	18,87	37,74
20241101	6024943-1	TD(19121)	Transformador Distribuição	1	10,02	10,02
20241101	6023991-1	CL(17428)	Chave Lâmina	140	3,23	452,2
20241101	6023378-1	FU(17374)	Chave Fusível	2	1,72	3,44
20241101	6018417-1	TD(54435)	Transformador Distribuição	95	0,88	83,6
20241101	6027446-1	TD(738798)	Transformador Distribuição	28	0,7	19,6
20241101	6022670-1	TD(21009)	Transformador Distribuição	1	3,73	3,73
20241101	6031767-1	TD(678738)	Transformador Distribuição	1	1,77	1,77
20241101	6021472-1	FU(756874)	Chave Fusível	3	3,67	11,01
20241101	6018983-1	TD(46386)	Transformador Distribuição	1	3,03	3,03
20241101	6021076-1	FU(684863)	Chave Fusível	96	3,23	310,08

Relatório Situação de Emergência
 Novembro/2024
 Código Único do Relatório: 20241101



Código do Evento	Número ordem	Equipamento	Tipo equipamento	Total de Clientes	Duração (h)	CHI
20241101	6018666-1	TD(7111)	Transformador Distribuição	71	1,72	122,12
20241101	6017933-1	TD(661045)	Transformador Distribuição	3	2,98	8,94
20241101	6026086-1	TD(24403)	Transformador Distribuição	90	1,35	121,5
20241101	6025611-1	TD(7166)	Transformador Distribuição	37	2,13	78,81
20241101	6031459-1	FU(37211)	Chave Fusível	15	1,98	29,7
20241101	6021468-1	TD(693661)	Transformador Distribuição	2	1,15	2,3
20241101	6022447-1	TD(47906)	Transformador Distribuição	1	7,4	7,4
20241101	6022480-1	FU(694405)	Chave Fusível	12	8,17	98,04
20241101	6023033-1	RD(35910)	Religador de Distribuição	88	0,7	61,6
20241101	6023033-1	RD(35910)	Religador de Distribuição	21	3,25	68,25
20241101	6024311-1	FR(14271)	Chave Fusível Religadora	37	9,55	353,35
20241101	6024311-1	FR(14271)	Chave Fusível Religadora	1	9,23	9,23
20241101	6024311-1	FR(14271)	Chave Fusível Religadora	1	9,35	9,35
20241101	6024311-1	FR(14271)	Chave Fusível Religadora	9	9,98	89,82
20241101	6024678-1	FU(105799866)	Chave Fusível	6	3,37	20,22
20241101	6025654-1	TD(49617)	Transformador Distribuição	1	4,95	4,95
20241101	6026480-1	TD(48462)	Transformador Distribuição	4	5,93	23,72
20241101	6027931-1	FU(105799866)	Chave Fusível	6	3,53	21,18
20241101	6028117-1	FU(31147)	Chave Fusível	5	2,75	13,75
20241101	6028394-1	TD(47100)	Transformador Distribuição	1	2,68	2,68

Relatório Situação de Emergência
 Novembro/2024
 Código Único do Relatório: 20241101



Código do Evento	Número ordem	Equipamento	Tipo equipamento	Total de Clientes	Duração (h)	CHI
20241101	6029384-1	FU(14296)	Chave Fusível	5	3,02	15,1
20241101	6029755-1	FU(14296)	Chave Fusível	5	1,28	6,4
20241101	6029785-1	FU(37119)	Chave Fusível	11	1,78	19,58
20241101	6030060-1	FU(14296)	Chave Fusível	5	0,43	2,15
20241101	6030415-1	FU(14341)	Chave Fusível	7	2,53	17,71
20241101	6030458-1	TD(49591)	Transformador Distribuição	1	1,72	1,72
20241101	6017738-1	FU(715468)	Chave Fusível	1	2,6	2,6
20241101	6018146-1	TD(46960)	Transformador Distribuição	2	7,63	15,26
20241101	6018727-1	TD(47764)	Transformador Distribuição	1	1,17	1,17
20241101	6018805-1	TD(47757)	Transformador Distribuição	3	2,75	8,25
20241101	6020378-1	FU(1378)	Chave Fusível	211	2,07	436,77
20241101	6019927-1	TD(47099)	Transformador Distribuição	1	1,28	1,28
20241101	6018106-1	TD(47565)	Transformador Distribuição	2	1,23	2,46
20241101	6018399-1	FU(732872)	Chave Fusível	2	1,78	3,56
20241101	6028199-1	TD(47677)	Transformador Distribuição	5	1,02	5,1
20241101	6023200-1	TD(47690)	Transformador Distribuição	1	2,5	2,5
20241101	6016491-1	TD(676528)	Transformador Distribuição	1	1,82	1,82
20241101	6016727-1	TD(676528)	Transformador Distribuição	1	0,92	0,92
20241101	6021396-1	RD(12018)	Religador de Distribuição	1	2,23	2,23
20241101	6022104-1	TD(37963)	Transformador Distribuição	52	14,03	729,56

Código do Evento	Número ordem	Equipamento	Tipo equipamento	Total de Clientes	Duração (h)	CHI
20241101	6023474-1	TD(7516)	Transformador Distribuição	20	2,22	44,4
20241101	6025632-1	TD(40461)	Transformador Distribuição	48	0,32	15,36
20241101	6026709-1	TD(7519)	Transformador Distribuição	20	2,15	43
20241101	6031221-1	TD(40381)	Transformador Distribuição	1	11,18	11,18
20241101	6031270-1	FU(28281)	Chave Fusível	25	9,42	235,5
20241101	6025396-1	FU(44512)	Chave Fusível	15	5,7	85,5
20241101	6025672-1	TD(725301)	Transformador Distribuição	1	5,5	5,5
20241101	6024929-1	TD(40289)	Transformador Distribuição	1	5,55	5,55
20241101	6017224-1	TD(51719)	Transformador Distribuição	1	1,8	1,8
20241101	6017821-1	FU(10386)	Chave Fusível	3	11,72	35,16
20241101	6019228-1	FU(14930)	Chave Fusível	4	2,2	8,8
20241101	6024184-1	TD(7540)	Transformador Distribuição	13	0,37	4,81
20241101	6022130-1	TD(20838)	Transformador Distribuição	8	17,07	136,56
20241101	6022035-1	FU(44512)	Chave Fusível	15	4,58	68,7
20241101	6022031-1	FR(37276)	Chave Fusível Religadora	30	3,37	101,1
20241101	6021794-1	TD(60744)	Transformador Distribuição	43	5,87	252,41
20241101	6019444-1	TD(12147727)	Transformador Distribuição	1	2,42	2,42
20241101	6021396-1	RD(12018)	Religador de Distribuição	6	7,88	47,28
20241101	6021467-1	TD(19601)	Transformador Distribuição	1	4,43	4,43
20241101	6022196-1	RD(720609)	Religador de Distribuição	5	4,2	21

Relatório Situação de Emergência
 Novembro/2024
 Código Único do Relatório: 20241101



Código do Evento	Número ordem	Equipamento	Tipo equipamento	Total de Clientes	Duração (h)	CHI
20241101	6022196-1	RD(720609)	Religador de Distribuição	50	4,45	222,5
20241101	6022243-1	TD(22396)	Transformador Distribuição	1	11,58	11,58
20241101	6022256-1	TD(22334)	Transformador Distribuição	1	9,65	9,65
20241101	6023311-1	FU(21440)	Chave Fusível	2	3,15	6,3
20241101	6025008-1	TD(59319)	Transformador Distribuição	2	2,43	4,86
20241101	6025351-1	RD(720609)	Religador de Distribuição	5	2,58	12,9
20241101	6025351-1	RD(720609)	Religador de Distribuição	47	3,95	185,65
20241101	6025351-1	RD(720609)	Religador de Distribuição	3	12,33	36,99
20241101	6025005-1	TD(22406)	Transformador Distribuição	3	2,22	6,66
20241101	6017534-1	FU(726601)	Chave Fusível	1	7,77	7,77
20241101	6022196-1	RD(720609)	Religador de Distribuição	1	4,2	4,2
20241101	6022196-1	RD(720609)	Religador de Distribuição	1	4,45	4,45
20241101	6025351-1	RD(720609)	Religador de Distribuição	1	2,58	2,58
20241101	6025351-1	RD(720609)	Religador de Distribuição	1	3,95	3,95
20241101	6026995-1	TD(34339)	Transformador Distribuição	1	2,32	2,32
20241101	6027063-1	FU(22292)	Chave Fusível	4	3,35	13,4
20241101	6028102-1	TD(718132)	Transformador Distribuição	1	4,03	4,03
20241101	6028160-1	TD(61548)	Transformador Distribuição	1	4,35	4,35
20241101	6020357-1	TD(23444)	Transformador Distribuição	2	30,57	61,14
20241101	6020945-1	TD(667909)	Transformador Distribuição	1	4,2	4,2

Relatório Situação de Emergência
 Novembro/2024
 Código Único do Relatório: 20241101



Código do Evento	Número ordem	Equipamento	Tipo equipamento	Total de Clientes	Duração (h)	CHI
20241101	6021396-1	RD(12018)	Religador de Distribuição	66	2,02	133,32
20241101	6021396-1	RD(12018)	Religador de Distribuição	8	2,23	17,84
20241101	6027894-1	CAM52_CAM59504	Alimentador	1	1,37	1,37
20241101	6022228-1	RD(720607)	Religador de Distribuição	1	6,03	6,03
20241101	6024883-1	RD(723403)	Religador de Distribuição	1	0,1	0,1
20241101	6025856-1	RD(736016)	Religador de Distribuição	1	5,17	5,17
20241101	6027894-1	CAM52_CAM59504	Alimentador	1	3,48	3,48
20241101	6026002-1	FR(21391)	Chave Fusível Religadora	4	6,85	27,4
20241101	6026002-1	FR(21391)	Chave Fusível Religadora	4	7,48	29,92
20241101	6026002-1	FR(21391)	Chave Fusível Religadora	4	21,38	85,52
20241101	6026002-1	FR(21391)	Chave Fusível Religadora	8	23,37	186,96
20241101	6026002-1	FR(21391)	Chave Fusível Religadora	2	23,78	47,56
20241101	6026323-1	FU(22382)	Chave Fusível	4	15,63	62,52
20241101	6026843-1	[MT]PA(12187)	Alimentador	2	5,35	10,7
20241101	6026931-1	FU(13323)	Chave Fusível	6	5,55	33,3
20241101	6027148-1	TD(55344)	Transformador Distribuição	1	17,95	17,95
20241101	6027420-1	FU(21019130)	Chave Fusível	36	19,75	711
20241101	6027460-1	TD(18978)	Transformador Distribuição	1	18,45	18,45
20241101	6027766-1	FU(750688)	Chave Fusível	2	15,23	30,46
20241101	6027894-1	CAM52_CAM59504	Alimentador	23	1,37	31,51

Código do Evento	Número ordem	Equipamento	Tipo equipamento	Total de Clientes	Duração (h)	CHI
20241101	6027894-1	CAM52_CAM59504	Alimentador	9	3,47	31,23
20241101	6027894-1	CAM52_CAM59504	Alimentador	626	3,48	2178,48
20241101	6027894-1	CAM52_CAM59504	Alimentador	30	4,25	127,5
20241101	6028094-1	TD(660512)	Transformador Distribuição	1	7,5	7,5
20241101	6028581-1	RD(720608)	Religador de Distribuição	3	6,6	19,8
20241101	6028581-1	RD(720608)	Religador de Distribuição	14	9,7	135,8
20241101	6029665-1	TD(668378)	Transformador Distribuição	2	3,03	6,06
20241101	6029960-1	TD(704783)	Transformador Distribuição	1	2,63	2,63
20241101	6031471-1	TD(60026)	Transformador Distribuição	1	8,88	8,88
20241101	6031775-1	FR(21810)	Chave Fusível Religadora	9	5,95	53,55
20241101	6019580-1	FU(40321)	Chave Fusível	8	10,72	85,76
20241101	6019790-1	TD(31942)	Transformador Distribuição	1	4,58	4,58
20241101	6021210-1	TD(30198)	Transformador Distribuição	1	15,47	15,47
20241101	6021904-1	FR(21391)	Chave Fusível Religadora	22	2,03	44,66
20241101	6022228-1	RD(720607)	Religador de Distribuição	84	0,07	5,88
20241101	6022228-1	RD(720607)	Religador de Distribuição	6	3,93	23,58
20241101	6022228-1	RD(720607)	Religador de Distribuição	27	6,03	162,81
20241101	6023136-1	TD(61624)	Transformador Distribuição	1	4,83	4,83
20241101	6023526-1	RD(723403)	Religador de Distribuição	155	1,6	248
20241101	6024883-1	RD(723403)	Religador de Distribuição	115	0,1	11,5

Código do Evento	Número ordem	Equipamento	Tipo equipamento	Total de Clientes	Duração (h)	CHI
20241101	6024883-1	RD(723403)	Religador de Distribuição	140	0,13	18,2
20241101	6024883-1	RD(723403)	Religador de Distribuição	67	1,37	91,79
20241101	6024883-1	RD(723403)	Religador de Distribuição	86	2,02	173,72
20241101	6024883-1	RD(723403)	Religador de Distribuição	1	2,83	2,83
20241101	6025225-1	FU(22300)	Chave Fusível	13	16,63	216,19
20241101	6025374-1	RD(749327)	Religador de Distribuição	4	5,55	22,2
20241101	6025374-1	RD(749327)	Religador de Distribuição	49	5,72	280,28
20241101	6025374-1	RD(749327)	Religador de Distribuição	63	10,12	637,56
20241101	6025374-1	RD(11970)	Religador de Distribuição	12	1,07	12,84
20241101	6025374-1	RD(11970)	Religador de Distribuição	4	2,17	8,68
20241101	6025374-1	RD(11970)	Religador de Distribuição	9	2,23	20,07
20241101	6025374-1	RD(11970)	Religador de Distribuição	116	2,72	315,52
20241101	6025374-1	RD(11970)	Religador de Distribuição	102	4,85	494,7
20241101	6025418-1	TD(722160)	Transformador Distribuição	1	16,73	16,73
20241101	6025447-1	TD(655360)	Transformador Distribuição	1	5,68	5,68
20241101	6025856-1	RD(736016)	Religador de Distribuição	385	5,17	1990,45
20241101	6025911-1	TD(31816)	Transformador Distribuição	1	4,03	4,03
20241101	6024829-1	TD(653600)	Transformador Distribuição	1	18,33	18,33
20241101	6016417-1	TD(23997)	Transformador Distribuição	1	39,85	39,85
20241101	6016751-1	FU(5960076)	Chave Fusível	1	3,27	3,27

Relatório Situação de Emergência
 Novembro/2024
 Código Único do Relatório: 20241101



Código do Evento	Número ordem	Equipamento	Tipo equipamento	Total de Clientes	Duração (h)	CHI
20241101	6016878-1	FU(22351)	Chave Fusível	23	3,12	71,76
20241101	6018725-1	TD(18978)	Transformador Distribuição	1	2,32	2,32
20241101	6019236-1	FU(7806)	Chave Fusível	5	4,03	20,15
20241101	6019313-1	FU(21896)	Chave Fusível	1	3,8	3,8
20241101	6025856-1	RD(736016)	Religador de Distribuição	1	5,17	5,17
20241101	6027894-1	CAM52_CAM59504	Alimentador	1	3,48	3,48
20241101	6018045-1	FU(21823)	Chave Fusível	2	5,82	11,64
20241101	6018349-1	FR(21391)	Chave Fusível Religadora	22	3,52	77,44
20241101	6017905-1	TD(33446)	Transformador Distribuição	1	2,5	2,5
20241101	6031410-1	TD(33400)	Transformador Distribuição	1	6,52	6,52
20241101	6030546-1	TD(734852)	Transformador Distribuição	1	23,5	23,5
20241101	6027906-1	TD(33320)	Transformador Distribuição	5	10,28	51,4
20241101	6027695-1	TD(739205)	Transformador Distribuição	1	21,78	21,78
20241101	6031644-1	FU(24212)	Chave Fusível	1	4,95	4,95
20241101	6030776-1	RD(749213)	Religador de Distribuição	96	0,08	7,68
20241101	6030776-1	FU(25922)	Chave Fusível	15	19,52	292,8
20241101	6024028-1	FU(24211)	Chave Fusível	1	5,13	5,13
20241101	6029629-1	TD(28519)	Transformador Distribuição	1	9,82	9,82
20241101	6029195-1	FU(25957)	Chave Fusível	6	2,78	16,68
20241101	6028866-1	FR(24407)	Chave Fusível Religadora	4	1,97	7,88

Relatório Situação de Emergência
 Novembro/2024
 Código Único do Relatório: 20241101



Código do Evento	Número ordem	Equipamento	Tipo equipamento	Total de Clientes	Duração (h)	CHI
20241101	6027693-1	FR(23263)	Chave Fusível Religadora	3	15,83	47,49
20241101	6022059-1	FR(31038)	Chave Fusível Religadora	87	3,42	297,54
20241101	6024085-1	FU(25957)	Chave Fusível	6	3,7	22,2
20241101	6027693-1	FR(23263)	Chave Fusível Religadora	21	15,83	332,43
20241101	6028866-1	FR(24407)	Chave Fusível Religadora	8	1,97	15,76
20241101	6029195-1	FU(25957)	Chave Fusível	5	2,78	13,9
20241101	6029224-1	TD(658022)	Transformador Distribuição	1	20,23	20,23
20241101	6029234-1	TD(34024)	Transformador Distribuição	1	17,38	17,38
20241101	6029941-1	TD(45289)	Transformador Distribuição	1	4,08	4,08
20241101	6030292-1	TD(43381)	Transformador Distribuição	1	4,05	4,05
20241101	6030303-1	TD(33979)	Transformador Distribuição	1	4	4
20241101	6031644-1	FU(24212)	Chave Fusível	2	4,95	9,9
20241101	6019544-1	TD(51343)	Transformador Distribuição	1	1,4	1,4
20241101	6022059-1	FR(31038)	Chave Fusível Religadora	115	3,42	393,3
20241101	6024028-1	FU(24211)	Chave Fusível	3	5,13	15,39
20241101	6024085-1	FU(25957)	Chave Fusível	5	3,7	18,5
20241101	6024612-1	TD(58415)	Transformador Distribuição	1	5,62	5,62
20241101	6025180-1	TD(60603)	Transformador Distribuição	1	18,57	18,57
20241101	6024197-1	TD(87412964)	Transformador Distribuição	1	4,35	4,35
20241101	6029545-1	TD(87412964)	Transformador Distribuição	1	9,62	9,62

Relatório Situação de Emergência
 Novembro/2024
 Código Único do Relatório: 20241101



Código do Evento	Número ordem	Equipamento	Tipo equipamento	Total de Clientes	Duração (h)	CHI
20241101	6024481-1	TD(3976)	Transformador Distribuição	71	10,22	725,62
20241101	6025862-1	TD(729958)	Transformador Distribuição	4	2,9	11,6
20241101	6026734-1	TD(5764)	Transformador Distribuição	2	3,23	6,46
20241101	6026734-1	TD(5764)	Transformador Distribuição	98	3,23	316,54
20241101	6024915-1	TD(40783)	Transformador Distribuição	31	2,15	66,65
20241101	6017590-1	TD(5517)	Transformador Distribuição	93	4,32	401,76
20241101	6026971-1	TD(54298)	Transformador Distribuição	87	3,85	334,95
20241101	6022603-1	TD(28703)	Transformador Distribuição	1	1,72	1,72
20241101	6022603-1	TD(28703)	Transformador Distribuição	90	1,72	154,8
20241101	6019196-1	TD(5442)	Transformador Distribuição	76	8,85	672,6
20241101	6028786-1	TD(6000)	Transformador Distribuição	87	2,58	224,46
20241101	6028351-1	FU(11263)	Chave Fusível	178	2,83	503,74
20241101	6020071-1	TD(14089)	Transformador Distribuição	3	16,65	49,95
20241101	6019383-1	TD(687441)	Transformador Distribuição	1	4,58	4,58
20241101	6019380-1	TD(53606)	Transformador Distribuição	1	6,85	6,85
20241101	6022773-1	FU(679328)	Chave Fusível	23	8,28	190,44
20241101	6027430-1	FR(685849)	Chave Fusível Religadora	31	14,45	447,95
20241101	6031173-1	FU(679338)	Chave Fusível	15	13,03	195,45
20241101	6021389-1	RD(730649)	Religador de Distribuição	80	10,95	876
20241101	6021389-1	RD(730649)	Religador de Distribuição	4	2,83	11,32

Código do Evento	Número ordem	Equipamento	Tipo equipamento	Total de Clientes	Duração (h)	CHI
20241101	6028647-1	FU(679373)	Chave Fusível	5	4,83	24,15
20241101	6025152-1	TD(679341)	Transformador Distribuição	4	15,52	62,08
20241101	6024859-1	FU(679342)	Chave Fusível	17	17,35	294,95
20241101	6017544-1	TD(44198)	Transformador Distribuição	60	1,88	112,8
20241101	6019479-1	TD(683398)	Transformador Distribuição	3	3,32	9,96
20241101	6027082-1	TD(54792)	Transformador Distribuição	1	2,52	2,52
20241101	6016423-1	TD(6265)	Transformador Distribuição	85	4,13	351,05
20241101	6022105-1	FU(16166)	Chave Fusível	79	2,02	159,58
20241101	6027711-1	TD(11511)	Transformador Distribuição	2	20,48	40,96
20241101	6016515-1	TD(12638)	Transformador Distribuição	2	3,33	6,66
20241101	6021184-1	TD(47925)	Transformador Distribuição	5	4,17	20,85
20241101	6024384-1	PE(20385393)	Ponto de conexão	1	5,13	5,13
20241101	6027234-1	TD(5915)	Transformador Distribuição	92	2,6	239,2
20241101	6027332-1	TD(12263)	Transformador Distribuição	1	18,13	18,13
20241101	6027611-1	C 249872	Unidade Consumidora	1	18,27	18,27
20241101	6022543-1	TD(60091)	Transformador Distribuição	1	1,95	1,95
20241101	6019105-1	TD(654257)	Transformador Distribuição	75	2,52	189
20241101	6017542-1	TD(6092)	Transformador Distribuição	118	1,43	168,74
20241101	6019187-1	TD(722691)	Transformador Distribuição	36	6,57	236,52
20241101	6023070-1	FU(82436213)	Chave Fusível	193	2,23	430,39

Relatório Situação de Emergência
 Novembro/2024
 Código Único do Relatório: 20241101



Código do Evento	Número ordem	Equipamento	Tipo equipamento	Total de Clientes	Duração (h)	CHI
20241101	6024474-1	TD(24758)	Transformador Distribuição	1	3,98	3,98
20241101	6017530-1	TD(6688)	Transformador Distribuição	1	3,92	3,92
20241101	6028692-1	TD(706502)	Transformador Distribuição	1	26,68	26,68
20241101	6030704-1	TD(5381)	Transformador Distribuição	56	4,43	248,08
20241101	6019243-1	TD(3806)	Transformador Distribuição	4	3,33	13,32
20241101	6019243-1	TD(3806)	Transformador Distribuição	95	3,33	316,35
20241101	6028080-1	TD(5912)	Transformador Distribuição	1	3,45	3,45
20241101	6031992-1	TD(11536)	Transformador Distribuição	1	13,35	13,35
20241101	6028080-1	TD(5912)	Transformador Distribuição	143	3,45	493,35
20241101	6031600-1	TD(54880)	Transformador Distribuição	1	4,57	4,57
20241101	6031259-1	FU(18311)	Chave Fusível	7	9,28	64,96
20241101	6028670-1	FU(10797)	Chave Fusível	3	18,98	56,94
20241101	6024960-1	FU(15384)	Chave Fusível	2	3,78	7,56
20241101	6019436-1	FU(17048)	Chave Fusível	24	4,32	103,68
20241101	6019497-1	FU(17212)	Chave Fusível	3	7,17	21,51
20241101	6020037-1	TD(17466)	Transformador Distribuição	1	3	3
20241101	6021037-1	TD(17093)	Transformador Distribuição	3	6,53	19,59
20241101	6021299-1	TD(689912)	Transformador Distribuição	1	11,27	11,27
20241101	6021554-1	FU(17281)	Chave Fusível	25	9,3	232,5
20241101	6021965-1	FU(736050)	Chave Fusível	5	4,17	20,85

Relatório Situação de Emergência
 Novembro/2024
 Código Único do Relatório: 20241101



Código do Evento	Número ordem	Equipamento	Tipo equipamento	Total de Clientes	Duração (h)	CHI
20241101	6022334-1	FU(17306)	Chave Fusível	13	5,07	65,91
20241101	6023103-1	FU(17344)	Chave Fusível	8	17,2	137,6
20241101	6023288-1	RD(697258)	Religador de Distribuição	133	2,48	329,84
20241101	6023288-1	RD(697258)	Religador de Distribuição	22	4,85	106,7
20241101	6023288-1	RD(697258)	Religador de Distribuição	7	5,37	37,59
20241101	6024103-1	FU(17229)	Chave Fusível	7	2,23	15,61
20241101	6024113-1	TD(17860)	Transformador Distribuição	1	5,37	5,37
20241101	6024139-1	[MT]PA(12166)	Alimentador	3	3,4	10,2
20241101	6024175-1	TD(18158)	Transformador Distribuição	1	2,55	2,55
20241101	6024544-1	CGD53_CGD59508	Alimentador	24	1,52	36,48
20241101	6024544-1	CGD53_CGD59508	Alimentador	258	2,2	567,6
20241101	6024544-1	CGD53_CGD59508	Alimentador	5	2,57	12,85
20241101	6024544-1	CGD53_CGD59508	Alimentador	1	7,45	7,45
20241101	6027043-1	RD(14885)	Religador de Distribuição	1	4,28	4,28
20241101	6031647-1	TD(53464)	Transformador Distribuição	4	4,35	17,4
20241101	6031915-1	FU(17760)	Chave Fusível	3	20,27	60,81
20241101	6017085-1	FU(44016)	Chave Fusível	2	17,17	34,34
20241101	6017790-1	FR(17226)	Chave Fusível Religadora	3	3,27	9,81
20241101	6017912-1	TD(57002)	Transformador Distribuição	1	2,73	2,73
20241101	6018182-1	TD(77141710)	Transformador Distribuição	1	20,43	20,43

Código do Evento	Número ordem	Equipamento	Tipo equipamento	Total de Clientes	Duração (h)	CHI
20241101	6018233-1	FU(17291)	Chave Fusível	17	3,15	53,55
20241101	6018298-1	TD(53464)	Transformador Distribuição	4	4,58	18,32
20241101	6018332-1	TD(21113)	Transformador Distribuição	2	4,83	9,66
20241101	6018606-1	TD(713395)	Transformador Distribuição	1	6,1	6,1
20241101	6018717-1	TD(10700)	Transformador Distribuição	12	6,38	76,56
20241101	6018774-1	FU(17311)	Chave Fusível	4	13,17	52,68
20241101	6018843-1	TD(17374)	Transformador Distribuição	1	18,6	18,6
20241101	6024544-1	CGD53_CGD59508	Alimentador	619	7,45	4611,55
20241101	6024544-1	CGD53_CGD59508	Alimentador	29	23,22	673,38
20241101	6024544-1	CGD53_CGD59508	Alimentador	134	23,22	3111,48
20241101	6024544-1	CGD53_CGD59508	Alimentador	37	23,22	859,14
20241101	6024544-1	CGD53_CGD59508	Alimentador	1	24	24
20241101	6024681-1	FR(10988)	Chave Fusível Religadora	64	13,32	852,48
20241101	6025420-1	TD(27386)	Transformador Distribuição	1	21,88	21,88
20241101	6025898-1	TD(55229)	Transformador Distribuição	1	21,98	21,98
20241101	6026763-1	TD(18185)	Transformador Distribuição	5	11,38	56,9
20241101	6026986-1	TD(676344)	Transformador Distribuição	1	2,4	2,4
20241101	6027043-1	RD(14885)	Religador de Distribuição	15	2,57	38,55
20241101	6027043-1	RD(14885)	Religador de Distribuição	349	4,28	1493,72
20241101	6027183-1	TD(20974)	Transformador Distribuição	1	1,02	1,02

Relatório Situação de Emergência
 Novembro/2024
 Código Único do Relatório: 20241101



Código do Evento	Número ordem	Equipamento	Tipo equipamento	Total de Clientes	Duração (h)	CHI
20241101	6027514-1	TD(19988570)	Transformador Distribuição	1	19,2	19,2
20241101	6027778-1	TD(19531)	Transformador Distribuição	11	20,4	224,4
20241101	6027997-1	TD(20974)	Transformador Distribuição	1	8,92	8,92
20241101	6028432-1	TD(747093)	Transformador Distribuição	6	15,42	92,52
20241101	6028483-1	TD(18158)	Transformador Distribuição	1	21,25	21,25
20241101	6029039-1	FR(726238)	Chave Fusível Religadora	9	9,67	87,03
20241101	6030301-1	FU(17760)	Chave Fusível	3	0,7	2,1
20241101	6031140-1	FU(714333)	Chave Fusível	36	13,23	476,28
20241101	6031210-1	RD(697258)	Religador de Distribuição	29	5,18	150,22
20241101	6031210-1	RD(697258)	Religador de Distribuição	133	8,98	1194,34
20241101	6031359-1	FU(40117)	Chave Fusível	11	26,65	293,15
20241101	6016538-1	TD(53515)	Transformador Distribuição	1	3,55	3,55
20241101	6024544-1	CGD53_CGD59508	Alimentador	1	23,22	23,22
20241101	6024544-1	CGD53_CGD59508	Alimentador	9	7,45	67,05
20241101	6031140-1	FU(714333)	Chave Fusível	9	13,23	119,07
20241101	6023288-1	RD(697258)	Religador de Distribuição	3	2,48	7,44
20241101	6024544-1	CGD53_CGD59508	Alimentador	3	7,45	22,35
20241101	6027043-1	RD(14885)	Religador de Distribuição	3	4,28	12,84
20241101	6031210-1	RD(697258)	Religador de Distribuição	3	8,98	26,94
20241101	6024544-1	CGD53_CGD59508	Alimentador	22	2,2	48,4

Código do Evento	Número ordem	Equipamento	Tipo equipamento	Total de Clientes	Duração (h)	CHI
20241101	6024544-1	CGD53_CGD59508	Alimentador	3	2,57	7,71
20241101	6024544-1	CGD53_CGD59508	Alimentador	12	23,22	278,64
20241101	6023288-1	RD(697258)	Religador de Distribuição	4	2,48	9,92
20241101	6023288-1	RD(697258)	Religador de Distribuição	1	4,85	4,85
20241101	6023288-1	RD(697258)	Religador de Distribuição	1	5,37	5,37
20241101	6024113-1	TD(17860)	Transformador Distribuição	1	5,37	5,37
20241101	6024544-1	CGD53_CGD59508	Alimentador	1	1,52	1,52
20241101	6024544-1	CGD53_CGD59508	Alimentador	5	2,2	11
20241101	6024544-1	CGD53_CGD59508	Alimentador	1	2,57	2,57
20241101	6024544-1	CGD53_CGD59508	Alimentador	16	7,45	119,2
20241101	6024544-1	CGD53_CGD59508	Alimentador	2	23,22	46,44
20241101	6024681-1	FR(10988)	Chave Fusível Religadora	1	13,32	13,32
20241101	6027043-1	RD(14885)	Religador de Distribuição	12	4,28	51,36
20241101	6028432-1	TD(747093)	Transformador Distribuição	1	15,42	15,42
20241101	6031140-1	FU(714333)	Chave Fusível	2	13,23	26,46
20241101	6031210-1	RD(697258)	Religador de Distribuição	2	5,18	10,36
20241101	6031210-1	RD(697258)	Religador de Distribuição	4	8,98	35,92
20241101	6018233-1	FU(17291)	Chave Fusível	1	3,15	3,15
20241101	6024507-1	FU(5343)	Chave Fusível	419	2,32	972,08
20241101	6024507-1	FU(5343)	Chave Fusível	1	2,32	2,32

Relatório Situação de Emergência
 Novembro/2024
 Código Único do Relatório: 20241101



Código do Evento	Número ordem	Equipamento	Tipo equipamento	Total de Clientes	Duração (h)	CHI
20241101	6024493-1	FU(9055)	Chave Fusível	112	2,73	305,76
20241101	6027251-1	TD(3679)	Transformador Distribuição	35	0,1	3,5
20241101	6024900-1	TD(26899)	Transformador Distribuição	107	6,92	740,44
20241101	6024642-1	TD(3774)	Transformador Distribuição	110	2,65	291,5
20241101	6024554-1	TD(12030)	Transformador Distribuição	1	19,83	19,83
20241101	6031423-1	TD(26899)	Transformador Distribuição	107	3,72	398,04
20241101	6022192-1	TD(12065)	Transformador Distribuição	1	9,7	9,7
20241101	6019524-1	TD(11903)	Transformador Distribuição	1	3,12	3,12
20241101	6023112-1	FU(7497)	Chave Fusível	89	2	178
20241101	6031280-1	FR(16180)	Chave Fusível Religadora	10	2,43	24,3
20241101	6025734-1	TD(11956)	Transformador Distribuição	1	5,42	5,42
20241101	6028590-1	FU(760231)	Chave Fusível	27	6,1	164,7
20241101	6031280-1	FR(16180)	Chave Fusível Religadora	1	2,43	2,43
20241101	6028590-1	FU(760231)	Chave Fusível	1	6,1	6,1
20241101	6019185-1	TD(24815)	Transformador Distribuição	45	2,55	114,75
20241101	6027937-1	TD(6324)	Transformador Distribuição	34	3,63	123,42
20241101	6029669-1	FU(8824)	Chave Fusível	1	3,47	3,47
20241101	6021751-1	TD(55488)	Transformador Distribuição	81	3,1	251,1
20241101	6029669-1	FU(8824)	Chave Fusível	284	3,47	985,48
20241101	6023480-1	TD(6664)	Transformador Distribuição	105	5,47	574,35

Relatório Situação de Emergência
 Novembro/2024
 Código Único do Relatório: 20241101



Código do Evento	Número ordem	Equipamento	Tipo equipamento	Total de Clientes	Duração (h)	CHI
20241101	6027901-1	[MT]PA(12186)	Alimentador	49	1,9	93,1
20241101	6028277-1	TD(5774)	Transformador Distribuição	67	3,32	222,44
20241101	6024804-1	[MT]PA(12169)	Alimentador	165	2,13	351,45
20241101	6017675-1	FU(745309)	Chave Fusível	99	1,43	141,57
20241101	6017686-1	TD(54246)	Transformador Distribuição	66	4,67	308,22
20241101	6024804-1	TD(713345)	Transformador Distribuição	22	5,35	117,7
20241101	6020342-1	TD(30525)	Transformador Distribuição	67	2,93	196,31
20241101	6016831-1	TD(724759)	Transformador Distribuição	54	2,15	116,1
20241101	6020563-1	TD(5873)	Transformador Distribuição	96	2,35	225,6
20241101	6030579-1	TD(33562)	Transformador Distribuição	1	2,85	2,85
20241101	6027181-1	FU(11890)	Chave Fusível	22	10,17	223,74
20241101	6027255-1	TD(26759)	Transformador Distribuição	112	6,72	752,64
20241101	6023492-1	TD(4550)	Transformador Distribuição	78	4,82	375,96
20241101	6027255-1	TD(26759)	Transformador Distribuição	1	6,72	6,72
20241101	6023482-1	TD(4546)	Transformador Distribuição	98	3,13	306,74
20241101	6028293-1	TD(4225)	Transformador Distribuição	97	4,15	402,55
20241101	6027852-1	[BT]PA(12185)	Ramal de Baixa Tensão	3	5,32	15,96
20241101	6027748-1	FU(8252)	Chave Fusível	67	6,05	405,35
20241101	6027748-1	FU(8252)	Chave Fusível	61	3,62	220,82
20241101	6027748-1	FU(8252)	Chave Fusível	101	3,22	325,22

Código do Evento	Número ordem	Equipamento	Tipo equipamento	Total de Clientes	Duração (h)	CHI
20241101	6027247-1	FU(8252)	Chave Fusível	229	3,15	721,35
20241101	6019229-1	TD(664791)	Transformador Distribuição	18	6,77	121,86
20241101	6019229-1	TD(664791)	Transformador Distribuição	1	6,77	6,77
20241101	6025996-1	TD(4461)	Transformador Distribuição	51	7	357
20241101	6027283-1	FU(698523)	Chave Fusível	67	2,62	175,54
20241101	6031266-1	TD(30389)	Transformador Distribuição	24	1,93	46,32
20241101	6028921-1	TD(30389)	Transformador Distribuição	24	1,38	33,12
20241101	6027273-1	CE(6600)	Chave Seccionadora	1	1,48	1,48
20241101	6025508-1	TD(50156)	Transformador Distribuição	3	6,5	19,5
20241101	6026111-1	TD(38589)	Transformador Distribuição	3	1,82	5,46
20241101	6026214-1	TD(50156)	Transformador Distribuição	3	24,5	73,5
20241101	6019223-1	RD(717250)	Religador de Distribuição	2	6,08	12,16
20241101	6019223-1	RD(717250)	Religador de Distribuição	1	0,97	0,97
20241101	6024487-1	RD(717250)	Religador de Distribuição	2	2,33	4,66
20241101	6019223-1	RD(717250)	Religador de Distribuição	348	0,97	337,56
20241101	6019223-1	RD(717250)	Religador de Distribuição	288	2,28	656,64
20241101	6019223-1	RD(717250)	Religador de Distribuição	36	4,02	144,72
20241101	6019223-1	RD(717250)	Religador de Distribuição	58	6,08	352,64
20241101	6024318-1	TD(6135)	Transformador Distribuição	6	8,42	50,52
20241101	6024487-1	RD(717250)	Religador de Distribuição	594	2,33	1384,02

Relatório Situação de Emergência
 Novembro/2024
 Código Único do Relatório: 20241101



Código do Evento	Número ordem	Equipamento	Tipo equipamento	Total de Clientes	Duração (h)	CHI
20241101	6024487-1	RD(717250)	Religador de Distribuição	130	3,1	403
20241101	6024864-1	TD(9300)	Transformador Distribuição	8	2,75	22
20241101	6028776-1	TD(698509)	Transformador Distribuição	1	8,72	8,72
20241101	6024487-1	RD(717250)	Religador de Distribuição	1	3,1	3,1
20241101	6028921-1	TD(30389)	Transformador Distribuição	46	1,38	63,48
20241101	6028014-1	FU(9114)	Chave Fusível	152	5,28	802,56
20241101	6031266-1	TD(30389)	Transformador Distribuição	46	1,93	88,78
20241101	6027273-1	CE(6600)	Chave Seccionadora	798	1,48	1181,04
20241101	6027273-1	CE(6600)	Chave Seccionadora	1	1,48	1,48
20241101	6027352-1	TD(40764)	Transformador Distribuição	24	3,63	87,12
20241101	6027352-1	TD(40764)	Transformador Distribuição	1	3,63	3,63
20241101	6023068-1	TD(24338)	Transformador Distribuição	28	6,32	176,96
20241101	6023922-1	TD(5278)	Transformador Distribuição	1	9,33	9,33
20241101	6023922-1	TD(5278)	Transformador Distribuição	1	9,33	9,33
20241101	6023922-1	TD(5278)	Transformador Distribuição	27	9,33	251,91
20241101	6023922-1	TD(5278)	Transformador Distribuição	1	9,33	9,33
20241101	6023922-1	TD(5278)	Transformador Distribuição	4	9,33	37,32
20241101	6029856-1	TD(4037)	Transformador Distribuição	84	2,28	191,52
20241101	6030252-1	FU(104666252)	Chave Fusível	157	1,35	211,95
20241101	6030257-1	TD(26546)	Transformador Distribuição	7	1,42	9,94

Relatório Situação de Emergência
 Novembro/2024
 Código Único do Relatório: 20241101



Código do Evento	Número ordem	Equipamento	Tipo equipamento	Total de Clientes	Duração (h)	CHI
20241101	6030518-1	TD(4037)	Transformador Distribuição	84	10,03	842,52
20241101	6029856-1	TD(4037)	Transformador Distribuição	1	2,28	2,28
20241101	6030518-1	TD(4037)	Transformador Distribuição	4	10,03	40,12
20241101	6030518-1	TD(4037)	Transformador Distribuição	1	10,03	10,03
20241101	6029856-1	TD(4037)	Transformador Distribuição	4	2,28	9,12
20241101	6030252-1	FU(104666252)	Chave Fusível	4	1,35	5,4
20241101	6030257-1	TD(26546)	Transformador Distribuição	69	1,42	97,98
20241101	6030252-1	FU(104666252)	Chave Fusível	3	1,35	4,05
20241101	6024474-1	TD(24758)	Transformador Distribuição	3	3,98	11,94
20241101	6024474-1	TD(24758)	Transformador Distribuição	1	3,98	3,98
20241101	6024474-1	TD(24758)	Transformador Distribuição	208	3,98	827,84
20241101	6019208-1	FU(6383)	Chave Fusível	3	3,12	9,36
20241101	6019208-1	FU(6383)	Chave Fusível	3	2,28	6,84
20241101	6027310-1	FU(6014)	Chave Fusível	3	2,1	6,3
20241101	6027310-1	FU(6014)	Chave Fusível	1	2,1	2,1
20241101	6027310-1	FU(6014)	Chave Fusível	250	2,1	525
20241101	6019208-1	FU(6383)	Chave Fusível	155	3,12	483,6
20241101	6019208-1	FU(6383)	Chave Fusível	69	2,28	157,32
20241101	6031353-1	FU(5138)	Chave Fusível	76	1,8	136,8
20241101	6017640-1	TD(6677)	Transformador Distribuição	92	1,58	145,36

Relatório Situação de Emergência
 Novembro/2024
 Código Único do Relatório: 20241101



Código do Evento	Número ordem	Equipamento	Tipo equipamento	Total de Clientes	Duração (h)	CHI
20241101	6023471-1	FU(5124)	Chave Fusível	43	3,5	150,5
20241101	6022618-1	TD(682219)	Transformador Distribuição	88	3,17	278,96
20241101	6027361-1	FU(8713)	Chave Fusível	100	7,65	765
20241101	6027225-1	FU(11524)	Chave Fusível	73	0,85	62,05
20241101	6024989-1	TD(9409)	Transformador Distribuição	87	2,25	195,75
20241101	6027225-1	FU(11524)	Chave Fusível	1	0,85	0,85
20241101	6022416-1	FU(8891)	Chave Fusível	17	1,43	24,31
20241101	6023458-1	FU(11524)	Chave Fusível	1	0,75	0,75
20241101	6023563-1	FU(11524)	Chave Fusível	1	1,8	1,8
20241101	6022416-1	FU(8891)	Chave Fusível	402	1,43	574,86
20241101	6023458-1	FU(11524)	Chave Fusível	72	0,75	54
20241101	6023458-1	FU(11524)	Chave Fusível	1	1,25	1,25
20241101	6023495-1	FU(35923)	Chave Fusível	57	2,53	144,21
20241101	6023563-1	FU(11524)	Chave Fusível	73	1,8	131,4
20241101	6024484-1	FU(8325)	Chave Fusível	143	2,43	347,49
20241101	6024845-1	PE(19463661)	Ponto de conexão	2	1,8	3,6
20241101	6024362-1	FU(5049)	Chave Fusível	152	0,92	139,84
20241101	6019210-1	RD(730590)	Religador de Distribuição	122	7,5	915
20241101	6019210-1	RD(730590)	Religador de Distribuição	7	13,8	96,6
20241101	6020289-1	TD(684567)	Transformador Distribuição	1	11,52	11,52

Relatório Situação de Emergência
 Novembro/2024
 Código Único do Relatório: 20241101



Código do Evento	Número ordem	Equipamento	Tipo equipamento	Total de Clientes	Duração (h)	CHI
20241101	6027464-1	FU(16037)	Chave Fusível	1	26,27	26,27
20241101	6028227-1	TD(16088)	Transformador Distribuição	1	2,88	2,88
20241101	6028375-1	TD(11991)	Transformador Distribuição	1	20,48	20,48
20241101	6028547-1	TD(16088)	Transformador Distribuição	1	9,2	9,2
20241101	6024123-1	TD(16088)	Transformador Distribuição	1	2,18	2,18
20241101	6030404-1	TD(16008)	Transformador Distribuição	2	7,62	15,24
20241101	6031932-1	FU(8692)	Chave Fusível	7	4,92	34,44
20241101	6023101-1	TD(738046)	Transformador Distribuição	3	4	12
20241101	6024054-1	TD(35038)	Transformador Distribuição	1	5,6	5,6
20241101	6017940-1	FU(15818)	Chave Fusível	13	10,32	134,16
20241101	6025242-1	FU(684221)	Chave Fusível	7	11,25	78,75
20241101	6025480-1	FU(39963)	Chave Fusível	5	5,7	28,5
20241101	6025831-1	TD(16126)	Transformador Distribuição	1	4,18	4,18
20241101	6017033-1	FU(15413)	Chave Fusível	7	7,4	51,8
20241101	6017151-1	FU(14892)	Chave Fusível	3	4,33	12,99
20241101	6027262-1	FU(6370)	Chave Fusível	2	2,47	4,94
20241101	6027643-1	TD(698459)	Transformador Distribuição	95	3,9	370,5
20241101	6027252-1	TD(4416)	Transformador Distribuição	60	8,85	531
20241101	6027262-1	FU(6370)	Chave Fusível	425	2,47	1049,75
20241101	6027368-1	TD(4421)	Transformador Distribuição	49	3,57	174,93

Relatório Situação de Emergência
 Novembro/2024
 Código Único do Relatório: 20241101



Código do Evento	Número ordem	Equipamento	Tipo equipamento	Total de Clientes	Duração (h)	CHI
20241101	6019542-1	TD(6410)	Transformador Distribuição	96	4,17	400,32
20241101	6031240-1	FU(15381)	Chave Fusível	6	4,53	27,18
20241101	6031348-1	TD(4290)	Transformador Distribuição	1	4,78	4,78
20241101	6022760-1	TD(58376)	Transformador Distribuição	1	4,35	4,35
20241101	6017707-1	TD(12257)	Transformador Distribuição	1	13,82	13,82
20241101	6017801-1	TD(54992)	Transformador Distribuição	1	15,23	15,23
20241101	6024963-1	TD(19031)	Transformador Distribuição	1	18,87	18,87
20241101	6027335-1	FU(15545)	Chave Fusível	17	16,32	277,44
20241101	6027366-1	FU(5099)	Chave Fusível	289	1,67	482,63
20241101	6016603-1	TD(24978198)	Transformador Distribuição	14	3,02	42,28
20241101	6017068-1	TD(54992)	Transformador Distribuição	1	6,45	6,45
20241101	6020182-1	TD(12069)	Transformador Distribuição	1	3,03	3,03
20241101	6020238-1	FR(15430)	Chave Fusível Religadora	14	12,28	171,92
20241101	6027518-1	FU(15443)	Chave Fusível	4	21,42	85,68
20241101	6027558-1	TD(57766)	Transformador Distribuição	1	19,03	19,03
20241101	6027697-1	TD(12365)	Transformador Distribuição	1	16,35	16,35
20241101	6027859-1	TD(4301)	Transformador Distribuição	8	5,28	42,24
20241101	6028036-1	FU(15534)	Chave Fusível	6	1,77	10,62
20241101	6028036-1	FU(15534)	Chave Fusível	1	3,1	3,1
20241101	6028036-1	FU(15534)	Chave Fusível	3	3,6	10,8

Relatório Situação de Emergência
 Novembro/2024
 Código Único do Relatório: 20241101



Código do Evento	Número ordem	Equipamento	Tipo equipamento	Total de Clientes	Duração (h)	CHI
20241101	6028132-1	TD(12408)	Transformador Distribuição	1	7,83	7,83
20241101	6028238-1	TD(4301)	Transformador Distribuição	8	1,7	13,6
20241101	6028727-1	TD(4301)	Transformador Distribuição	8	1,25	10
20241101	6029046-1	TD(4247)	Transformador Distribuição	2	2,63	5,26
20241101	6024080-1	TD(57982)	Transformador Distribuição	1	8,35	8,35
20241101	6029991-1	TD(12249)	Transformador Distribuição	1	9,27	9,27
20241101	6023485-1	FU(89912070)	Chave Fusível	1	1,92	1,92
20241101	6016409-1	TD(12289)	Transformador Distribuição	1	1,65	1,65
20241101	6016376-1	FU(693310)	Chave Fusível	3	3,03	9,09
20241101	6023485-1	FU(89912070)	Chave Fusível	3	1,63	4,89
20241101	6018284-1	[MT]PA(12122)	Alimentador	23	17,73	407,79
20241101	6019139-1	TD(32936)	Transformador Distribuição	5	12,38	61,9
20241101	6027195-1	[MT]PA(12192)	Alimentador	18	20,58	370,44
20241101	6027268-1	FU(689450)	Chave Fusível	29	19,1	553,9
20241101	6030900-1	TD(30659164)	Transformador Distribuição	1	7,55	7,55
20241101	6031508-1	TD(6150)	Transformador Distribuição	61	1,02	62,22
20241101	6029704-1	TD(3146)	Transformador Distribuição	26	3,28	85,28
20241101	6026397-1	TD(12602)	Transformador Distribuição	1	16,9	16,9
20241101	6018667-1	TD(6880)	Transformador Distribuição	45	2,28	102,6
20241101	6031293-1	FU(10044)	Chave Fusível	4	29,93	119,72

Código do Evento	Número ordem	Equipamento	Tipo equipamento	Total de Clientes	Duração (h)	CHI
20241101	6022250-1	TD(12695)	Transformador Distribuição	1	5,6	5,6
20241101	6022103-1	FR(10047)	Chave Fusível Religadora	37	15,2	562,4
20241101	6030528-1	TD(24623)	Transformador Distribuição	23	3,43	78,89
20241101	6030139-1	RD(722181)	Religador de Distribuição	23	9,68	222,64
20241101	6030139-1	RD(722181)	Religador de Distribuição	24	3,97	95,28
20241101	6030139-1	RD(722181)	Religador de Distribuição	33	1,3	42,9
20241101	6027324-1	TD(13354)	Transformador Distribuição	8	8,37	66,96
20241101	6024452-1	TD(35636)	Transformador Distribuição	1	4,68	4,68
20241101	6026871-1	TD(36460)	Transformador Distribuição	8	5,92	47,36
20241101	6031664-1	FU(9313)	Chave Fusível	4	2,6	10,4
20241101	6031891-1	TD(36898)	Transformador Distribuição	2	3,32	6,64
20241101	6031911-1	FR(11357)	Chave Fusível Religadora	39	2,2	85,8
20241101	6026700-1	FR(12702)	Chave Fusível Religadora	26	2	52
20241101	6025395-1	FU(4558)	Chave Fusível	53	2,95	156,35
20241101	6025801-1	FU(21243)	Chave Fusível	49	4,97	243,53
20241101	6030262-1	TD(43969)	Transformador Distribuição	3	3,02	9,06
20241101	6030930-1	TD(21210)	Transformador Distribuição	4	6,45	25,8
20241101	6021270-1	RD(719010)	Religador de Distribuição	8	3,6	28,8
20241101	6021270-1	RD(719010)	Religador de Distribuição	4	4,32	17,28
20241101	6031795-1	FU(21263)	Chave Fusível	31	28,25	875,75

Relatório Situação de Emergência
 Novembro/2024
 Código Único do Relatório: 20241101



Código do Evento	Número ordem	Equipamento	Tipo equipamento	Total de Clientes	Duração (h)	CHI
20241101	6024034-1	FU(21243)	Chave Fusível	49	8,25	404,25
20241101	6018495-1	TD(15131)	Transformador Distribuição	2	18,75	37,5
20241101	6019112-1	TD(7964)	Transformador Distribuição	74	1,27	93,98
20241101	6027014-1	TD(675569)	Transformador Distribuição	1	3,63	3,63
20241101	6019190-1	FU(720696)	Chave Fusível	6	10,2	61,2
20241101	6019527-1	TD(15205)	Transformador Distribuição	6	14,27	85,62
20241101	6020196-1	TD(15450)	Transformador Distribuição	1	4,25	4,25
20241101	6020242-1	TD(15425)	Transformador Distribuição	2	5,73	11,46
20241101	6021270-1	RD(719010)	Religador de Distribuição	902	1,63	1470,26
20241101	6021270-1	RD(719010)	Religador de Distribuição	721	1,72	1240,12
20241101	6018038-1	TD(19725)	Transformador Distribuição	4	8,72	34,88
20241101	6021270-1	RD(719010)	Religador de Distribuição	1	1,72	1,72
20241101	6024783-1	FU(691994)	Chave Fusível	51	2,97	151,47
20241101	6023358-1	TD(25534)	Transformador Distribuição	73	1,93	140,89
20241101	6024827-1	TD(671323)	Transformador Distribuição	26	2,68	69,68
20241101	6030304-1	FU(4609)	Chave Fusível	219	1	219
20241101	6025463-1	FU(4576)	Chave Fusível	113	5,57	629,41
20241101	6023531-1	TD(50559)	Transformador Distribuição	1	18,52	18,52
20241101	6024567-1	TD(700375)	Transformador Distribuição	52	8,17	424,84
20241101	6026458-1	TD(14191)	Transformador Distribuição	2	14,8	29,6

Código do Evento	Número ordem	Equipamento	Tipo equipamento	Total de Clientes	Duração (h)	CHI
20241101	6018019-1	COR03_COR49524	Alimentador	1083	0,83	898,89
20241101	6018019-1	COR03_COR49524	Alimentador	707	1,18	834,26
20241101	6018019-1	COR03_COR49524	Alimentador	743	1,35	1003,05
20241101	6018019-1	COR03_COR49524	Alimentador	1238	1,57	1943,66
20241101	6018019-1	COR03_COR49524	Alimentador	505	1,97	994,85
20241101	6018019-1	COR03_COR49524	Alimentador	221	4,13	912,73
20241101	6018019-1	COR03_COR49524	Alimentador	29	7,78	225,62
20241101	6018019-1	PE(16806013)	Ponto de conexão	1	2,12	2,12
20241101	6018019-1	CT(4507)	Chave Faca	742	0,98	727,16
20241101	6018019-1	CT(4507)	Chave Faca	1	2,75	2,75
20241101	6017856-1	TD(26592)	Transformador Distribuição	94	8,37	786,78
20241101	6021687-1	TD(7986)	Transformador Distribuição	139	3,43	476,77
20241101	6017792-1	TD(53924052)	Transformador Distribuição	33	9,83	324,39
20241101	6017981-1	PE(17836275)	Ponto de conexão	1	9,45	9,45
20241101	6017981-1	PE(17836275)	Ponto de conexão	1	9,45	9,45
20241101	6017981-1	TD(7925)	Transformador Distribuição	46	6,93	318,78
20241101	6018053-1	TD(7829)	Transformador Distribuição	47	5,58	262,26
20241101	6030326-1	TD(7779)	Transformador Distribuição	53	0,97	51,41
20241101	6017694-1	TD(7950)	Transformador Distribuição	48	4,08	195,84
20241101	6017847-1	TD(7807)	Transformador Distribuição	50	1,13	56,5

Código do Evento	Número ordem	Equipamento	Tipo equipamento	Total de Clientes	Duração (h)	CHI
20241101	6018241-1	TD(40912)	Transformador Distribuição	5	25,95	129,75
20241101	6018241-1	TD(40912)	Transformador Distribuição	42	5,17	217,14
20241101	6027005-1	RD(4714)	Religador de Distribuição	2	5,73	11,46
20241101	6027005-1	RD(4714)	Religador de Distribuição	7	0,12	0,84
20241101	6027443-1	RD(756579)	Religador de Distribuição	80	0,35	28
20241101	6027443-1	RD(756579)	Religador de Distribuição	119	0,38	45,22
20241101	6027443-1	RD(756579)	Religador de Distribuição	14	3,6	50,4
20241101	6027443-1	RD(756579)	Religador de Distribuição	101	4,77	481,77
20241101	6027443-1	RD(756579)	Religador de Distribuição	3	5,87	17,61
20241101	6027443-1	RD(756579)	Religador de Distribuição	1	7,28	7,28
20241101	6027443-1	RD(4713)	Religador de Distribuição	97	2,05	198,85
20241101	6027443-1	RT(692203)	Regulador de Tensão	3	2,4	7,2
20241101	6027443-1	RD(39672)	Religador de Distribuição	102	0,07	7,14
20241101	6031700-1	FR(21244)	Chave Fusível Religadora	5	2,1	10,5
20241101	6031813-1	TD(660155)	Transformador Distribuição	1	6,33	6,33
20241101	6017807-1	TD(14419)	Transformador Distribuição	2	15,77	31,54
20241101	6017996-1	FU(12179)	Chave Fusível	10	10,47	104,7
20241101	6018813-1	TD(33347)	Transformador Distribuição	1	6,62	6,62
20241101	6019326-1	TD(41962)	Transformador Distribuição	3	4,13	12,39
20241101	6019433-1	TD(33347)	Transformador Distribuição	1	2,43	2,43

Código do Evento	Número ordem	Equipamento	Tipo equipamento	Total de Clientes	Duração (h)	CHI
20241101	6019792-1	TD(28263)	Transformador Distribuição	1	2,35	2,35
20241101	6021735-1	FR(683588)	Chave Fusível Religadora	3	1,57	4,71
20241101	6025691-1	FR(4706)	Chave Fusível Religadora	5	3,77	18,85
20241101	6026236-1	TD(684072)	Transformador Distribuição	7	11,53	80,71
20241101	6027005-1	RD(4714)	Religador de Distribuição	2	2,78	5,56
20241101	6027005-1	RD(4714)	Religador de Distribuição	5	9,7	48,5
20241101	6027005-1	RD(4714)	Religador de Distribuição	33	17,85	589,05
20241101	6027005-1	RD(756579)	Religador de Distribuição	201	0,1	20,1
20241101	6030384-1	TD(14444)	Transformador Distribuição	1	3,47	3,47
20241101	6030531-1	TD(14465)	Transformador Distribuição	1	2,15	2,15
20241101	6030683-1	[MT]PA(12212)	Alimentador	21	2,75	57,75
20241101	6030683-1	CL(21097)	Chave Lâmina	1	1,37	1,37
20241101	6030888-1	TD(14717)	Transformador Distribuição	3	5,27	15,81
20241101	6031300-1	FR(4717)	Chave Fusível Religadora	7	4,42	30,94
20241101	6017761-1	FR(4706)	Chave Fusível Religadora	5	4,35	21,75
20241101	6023509-1	RD(756579)	Religador de Distribuição	119	0,6	71,4
20241101	6023509-1	RD(756579)	Religador de Distribuição	121	0,88	106,48
20241101	6023527-1	FR(4706)	Chave Fusível Religadora	5	2,5	12,5
20241101	6024449-1	RD(8227)	Religador de Distribuição	10	2,83	28,3
20241101	6024449-1	RD(8227)	Religador de Distribuição	4	3,32	13,28

Relatório Situação de Emergência
 Novembro/2024
 Código Único do Relatório: 20241101



Código do Evento	Número ordem	Equipamento	Tipo equipamento	Total de Clientes	Duração (h)	CHI
20241101	6024449-1	RD(8227)	Religador de Distribuição	2	4,03	8,06
20241101	6024516-1	FR(4717)	Chave Fusível Religadora	7	4,88	34,16
20241101	6025129-1	FU(41545)	Chave Fusível	4	20,02	80,08
20241101	6023509-1	RD(756579)	Religador de Distribuição	1	0,88	0,88
20241101	6027005-1	RD(756579)	Religador de Distribuição	1	0,1	0,1
20241101	6027443-1	RD(756579)	Religador de Distribuição	1	0,35	0,35
20241101	6027443-1	RD(4713)	Religador de Distribuição	1	2,05	2,05
20241101	6021735-1	FR(683588)	Chave Fusível Religadora	4	1,57	6,28
20241101	6024449-1	RD(8227)	Religador de Distribuição	2	3,32	6,64
20241101	6024449-1	RD(8227)	Religador de Distribuição	24	4,03	96,72
20241101	6024516-1	FR(4717)	Chave Fusível Religadora	10	4,88	48,8
20241101	6024532-1	TD(21187)	Transformador Distribuição	5	2,25	11,25
20241101	6025038-1	TD(687173)	Transformador Distribuição	4	19,72	78,88
20241101	6025129-1	FU(41545)	Chave Fusível	2	20,02	40,04
20241101	6023509-1	RD(756579)	Religador de Distribuição	2	0,6	1,2
20241101	6024449-1	RD(8227)	Religador de Distribuição	1	4,03	4,03
20241101	6027005-1	RD(756579)	Religador de Distribuição	2	0,1	0,2
20241101	6027443-1	RD(756579)	Religador de Distribuição	2	0,38	0,76
20241101	6027443-1	RD(756579)	Religador de Distribuição	2	3,6	7,2
20241101	6030683-1	[MT]PA(12212)	Alimentador	2	2,75	5,5

Relatório Situação de Emergência
 Novembro/2024
 Código Único do Relatório: 20241101



Código do Evento	Número ordem	Equipamento	Tipo equipamento	Total de Clientes	Duração (h)	CHI
20241101	6025943-1	TD(693250)	Transformador Distribuição	2	7,97	15,94
20241101	6026294-1	FR(684124)	Chave Fusível Religadora	20	5,25	105
20241101	6026776-1	TD(46538)	Transformador Distribuição	1	2,27	2,27
20241101	6027005-1	RD(4714)	Religador de Distribuição	5	2,78	13,9
20241101	6027005-1	RD(4714)	Religador de Distribuição	16	9,7	155,2
20241101	6027005-1	RD(4714)	Religador de Distribuição	25	17,85	446,25
20241101	6027005-1	RD(4714)	Religador de Distribuição	4	11,9	47,6
20241101	6027005-1	RD(756579)	Religador de Distribuição	403	0,1	40,3
20241101	6027791-1	TD(14872)	Transformador Distribuição	2	13,2	26,4
20241101	6027814-1	TD(59676)	Transformador Distribuição	1	12,62	12,62
20241101	6027857-1	TD(21951)	Transformador Distribuição	6	11,55	69,3
20241101	6027888-1	TD(671976)	Transformador Distribuição	1	10,17	10,17
20241101	6030683-1	[MT]PA(12212)	Alimentador	98	2,75	269,5
20241101	6030683-1	[MT]PA(12212)	Alimentador	1	4,83	4,83
20241101	6030683-1	CL(21097)	Chave Lâmina	1	1,37	1,37
20241101	6030938-1	TD(683526)	Transformador Distribuição	3	5,22	15,66
20241101	6031085-1	TD(14532)	Transformador Distribuição	3	2,65	7,95
20241101	6031300-1	FR(4717)	Chave Fusível Religadora	10	4,42	44,2
20241101	6031539-1	TD(680420)	Transformador Distribuição	1	5,45	5,45
20241101	6031700-1	TD(31438)	Transformador Distribuição	1	2,1	2,1

Relatório Situação de Emergência
 Novembro/2024
 Código Único do Relatório: 20241101



Código do Evento	Número ordem	Equipamento	Tipo equipamento	Total de Clientes	Duração (h)	CHI
20241101	6016809-1	TD(14631)	Transformador Distribuição	1	11,02	11,02
20241101	6016916-1	TD(720682)	Transformador Distribuição	1	6,25	6,25
20241101	6017008-1	TD(24104)	Transformador Distribuição	1	9,12	9,12
20241101	6023509-1	RD(756579)	Religador de Distribuição	281	0,6	168,6
20241101	6023509-1	RD(756579)	Religador de Distribuição	168	0,88	147,84
20241101	6023527-1	FR(4706)	Chave Fusível Religadora	13	2,5	32,5
20241101	6024449-1	RD(8227)	Religador de Distribuição	31	2,83	87,73
20241101	6027005-1	RD(4714)	Religador de Distribuição	5	5,73	28,65
20241101	6027005-1	RD(4714)	Religador de Distribuição	21	0,12	2,52
20241101	6027443-1	RD(756579)	Religador de Distribuição	117	0,35	40,95
20241101	6027443-1	RD(756579)	Religador de Distribuição	281	0,38	106,78
20241101	6027443-1	RD(756579)	Religador de Distribuição	54	3,6	194,4
20241101	6027443-1	RD(756579)	Religador de Distribuição	186	4,77	887,22
20241101	6027443-1	RD(756579)	Religador de Distribuição	2	5,87	11,74
20241101	6027443-1	RD(756579)	Religador de Distribuição	32	7,28	232,96
20241101	6027443-1	RD(756579)	Religador de Distribuição	6	8,38	50,28
20241101	6027443-1	RD(39672)	Religador de Distribuição	218	0,07	15,26
20241101	6017761-1	FR(4706)	Chave Fusível Religadora	1	4,35	4,35
20241101	6023527-1	FR(4706)	Chave Fusível Religadora	1	2,5	2,5
20241101	6025691-1	FR(4706)	Chave Fusível Religadora	1	3,77	3,77

Relatório Situação de Emergência
 Novembro/2024
 Código Único do Relatório: 20241101



Código do Evento	Número ordem	Equipamento	Tipo equipamento	Total de Clientes	Duração (h)	CHI
20241101	6018621-1	TD(21187)	Transformador Distribuição	1	26,43	26,43
20241101	6024532-1	TD(21187)	Transformador Distribuição	1	2,25	2,25
20241101	6031700-1	FR(21244)	Chave Fusível Religadora	12	2,1	25,2
20241101	6031764-1	TD(14986)	Transformador Distribuição	2	3,68	7,36
20241101	6017761-1	FR(4706)	Chave Fusível Religadora	13	4,35	56,55
20241101	6017803-1	TD(30342)	Transformador Distribuição	57	9,62	548,34
20241101	6018296-1	TD(24104)	Transformador Distribuição	1	10,8	10,8
20241101	6018536-1	TD(46538)	Transformador Distribuição	1	10,6	10,6
20241101	6018621-1	TD(21187)	Transformador Distribuição	5	26,43	132,15
20241101	6018933-1	TD(14631)	Transformador Distribuição	1	22,02	22,02
20241101	6021735-1	FR(683588)	Chave Fusível Religadora	57	1,57	89,49
20241101	6025691-1	FR(4706)	Chave Fusível Religadora	13	3,77	49,01
20241101	6025771-1	TD(30342)	Transformador Distribuição	57	2,75	156,75
20241101	6019109-1	TD(9122)	Transformador Distribuição	57	4,03	229,71
20241101	6016508-1	TD(59828)	Transformador Distribuição	1	5,7	5,7
20241101	6016901-1	TD(14950)	Transformador Distribuição	2	4,35	8,7
20241101	6016997-1	TD(11209)	Transformador Distribuição	5	2,15	10,75
20241101	6017603-1	TD(3503908)	Transformador Distribuição	1	22,12	22,12
20241101	6027292-1	FU(15611)	Chave Fusível	5	46,63	233,15
20241101	6027499-1	FU(12356)	Chave Fusível	25	19,48	487

Relatório Situação de Emergência
 Novembro/2024
 Código Único do Relatório: 20241101



Código do Evento	Número ordem	Equipamento	Tipo equipamento	Total de Clientes	Duração (h)	CHI
20241101	6027845-1	FU(15626)	Chave Fusível	5	18,02	90,1
20241101	6027855-1	TD(14954)	Transformador Distribuição	1	12,8	12,8
20241101	6027973-1	FU(756644)	Chave Fusível	6	11,47	68,82
20241101	6027981-1	TD(14958)	Transformador Distribuição	1	5,08	5,08
20241101	6031111-1	TD(52611)	Transformador Distribuição	1	13,13	13,13
20241101	6026288-1	FU(680108)	Chave Fusível	1	19,78	19,78
20241101	6026418-1	TD(50705)	Transformador Distribuição	66	2,6	171,6
20241101	6026443-1	TD(670395)	Transformador Distribuição	1	14,88	14,88
20241101	6021830-1	TD(24160)	Transformador Distribuição	1	11,25	11,25
20241101	6026698-1	FR(44584)	Chave Fusível Religadora	15	4,75	71,25
20241101	6026914-1	FU(671984)	Chave Fusível	5	5,38	26,9
20241101	6029610-1	TD(655713)	Transformador Distribuição	1	24,55	24,55
20241101	6030263-1	TD(47461)	Transformador Distribuição	1	6,27	6,27
20241101	6022901-1	TD(682156)	Transformador Distribuição	32	16,15	516,8
20241101	6023171-1	FU(714971)	Chave Fusível	3	3,67	11,01
20241101	6025010-1	FR(44584)	Chave Fusível Religadora	15	18,55	278,25
20241101	6026037-1	FU(672741)	Chave Fusível	2	7,42	14,84
20241101	6026133-1	TD(670298)	Transformador Distribuição	1	12,48	12,48
20241101	6027137-1	FR(15306)	Chave Fusível Religadora	7	26,85	187,95
20241101	6027511-1	FU(30272701)	Chave Fusível	31	20,3	629,3

Relatório Situação de Emergência
 Novembro/2024
 Código Único do Relatório: 20241101



Código do Evento	Número ordem	Equipamento	Tipo equipamento	Total de Clientes	Duração (h)	CHI
20241101	6028770-1	FU(15253)	Chave Fusível	5	23,68	118,4
20241101	6028936-1	FU(691483)	Chave Fusível	13	29,13	378,69
20241101	6031197-1	TD(671458)	Transformador Distribuição	3	10,53	31,59
20241101	6031233-1	TD(668571)	Transformador Distribuição	2	11,65	23,3
20241101	6031355-1	TD(11906)	Transformador Distribuição	1	7,68	7,68
20241101	6026470-1	TD(11294)	Transformador Distribuição	4	13,08	52,32
20241101	6018436-1	TD(12244)	Transformador Distribuição	2	4,73	9,46
20241101	6029609-1	TD(25026)	Transformador Distribuição	1	21,78	21,78
20241101	6030692-1	TD(690538)	Transformador Distribuição	1	5,77	5,77
20241101	6022513-1	TD(680667)	Transformador Distribuição	1	1,97	1,97
20241101	6022565-1	FU(7380)	Chave Fusível	3	3,37	10,11
20241101	6023287-1	TD(12376)	Transformador Distribuição	2	3,12	6,24
20241101	6023444-1	FU(30272701)	Chave Fusível	31	2,42	75,02
20241101	6024207-1	FU(15600)	Chave Fusível	1	3,37	3,37
20241101	6024475-1	TD(17540)	Transformador Distribuição	1	2,83	2,83
20241101	6024500-1	TD(12031)	Transformador Distribuição	1	10,37	10,37
20241101	6024613-1	TD(24984)	Transformador Distribuição	3	4,58	13,74
20241101	6024626-1	FU(757323)	Chave Fusível	42	2,08	87,36
20241101	6024639-1	TD(24935)	Transformador Distribuição	4	1,6	6,4
20241101	6024973-1	TD(652714)	Transformador Distribuição	2	2,48	4,96

Relatório Situação de Emergência
 Novembro/2024
 Código Único do Relatório: 20241101



Código do Evento	Número ordem	Equipamento	Tipo equipamento	Total de Clientes	Duração (h)	CHI
20241101	6025052-1	FU(41557)	Chave Fusível	33	1,53	50,49
20241101	6025519-1	TD(21003)	Transformador Distribuição	1	2,3	2,3
20241101	6025610-1	TD(728920)	Transformador Distribuição	1	2,35	2,35
20241101	6025960-1	FU(37923)	Chave Fusível	6	2,37	14,22
20241101	6025974-1	TD(24932)	Transformador Distribuição	1	14,3	14,3
20241101	6026063-1	TD(680640)	Transformador Distribuição	2	17,07	34,14
20241101	6021839-1	RD(12015)	Religador de Distribuição	94	2,28	214,32
20241101	6021839-1	RD(12015)	Religador de Distribuição	127	11,2	1422,4
20241101	6022141-1	TD(12194)	Transformador Distribuição	3	13,62	40,86
20241101	6022146-1	TD(43676)	Transformador Distribuição	3	12,35	37,05
20241101	6017698-1	TD(650694)	Transformador Distribuição	1	10,52	10,52
20241101	6031491-1	TD(655569)	Transformador Distribuição	1	10,25	10,25
20241101	6031537-1	TD(15728)	Transformador Distribuição	1	7,97	7,97
20241101	6031652-1	TD(24939)	Transformador Distribuição	1	3,62	3,62
20241101	6026667-1	FU(745589)	Chave Fusível	1	9,07	9,07
20241101	6026716-1	TD(694697)	Transformador Distribuição	1	24,55	24,55
20241101	6027053-1	TD(33977)	Transformador Distribuição	1	20,73	20,73
20241101	6027233-1	FU(681357)	Chave Fusível	8	9,38	75,04
20241101	6027541-1	CL(681447)	Chave Lâmina	1	10,7	10,7
20241101	6028268-1	FU(36096)	Chave Fusível	1	5,33	5,33

Código do Evento	Número ordem	Equipamento	Tipo equipamento	Total de Clientes	Duração (h)	CHI
20241101	6030535-1	FU(36096)	Chave Fusível	2	2,58	5,16
20241101	6030553-1	FR(43735)	Chave Fusível Religadora	22	3,08	67,76
20241101	6030672-1	TD(685592)	Transformador Distribuição	6	7,82	46,92
20241101	6030747-1	TD(25001)	Transformador Distribuição	2	7,52	15,04
20241101	6030825-1	TD(15728)	Transformador Distribuição	1	5,5	5,5
20241101	6030827-1	TD(25036)	Transformador Distribuição	1	5,17	5,17
20241101	6030866-1	TD(15940)	Transformador Distribuição	1	3,35	3,35
20241101	6030915-1	TD(25002)	Transformador Distribuição	1	25,77	25,77
20241101	6023081-1	FU(681357)	Chave Fusível	8	13,63	109,04
20241101	6024511-1	TD(15616)	Transformador Distribuição	1	1,92	1,92
20241101	6024597-1	FU(36096)	Chave Fusível	2	2,25	4,5
20241101	6026045-1	TD(60996)	Transformador Distribuição	1	5,73	5,73
20241101	6026052-1	TD(25018)	Transformador Distribuição	1	7,25	7,25
20241101	6026114-1	FR(659780)	Chave Fusível Religadora	18	7,77	139,86
20241101	6026231-1	TD(722759)	Transformador Distribuição	1	5,23	5,23
20241101	6018056-1	TD(685344)	Transformador Distribuição	5	13,2	66
20241101	6018375-1	TD(15690)	Transformador Distribuição	3	3,63	10,89
20241101	6019032-1	TD(706183)	Transformador Distribuição	1	28,92	28,92
20241101	6019308-1	TD(15744)	Transformador Distribuição	1	12,28	12,28
20241101	6020046-1	TD(748478)	Transformador Distribuição	1	3,97	3,97

Relatório Situação de Emergência
 Novembro/2024
 Código Único do Relatório: 20241101



Código do Evento	Número ordem	Equipamento	Tipo equipamento	Total de Clientes	Duração (h)	CHI
20241101	6020362-1	TD(55807)	Transformador Distribuição	1	3,48	3,48
20241101	6020400-1	TD(15728)	Transformador Distribuição	1	10,33	10,33
20241101	6020462-1	TD(660046)	Transformador Distribuição	1	3,68	3,68
20241101	6021521-1	TD(688622)	Transformador Distribuição	1	4,53	4,53
20241101	6021642-1	TD(24939)	Transformador Distribuição	1	3,23	3,23
20241101	6021656-1	TD(660294)	Transformador Distribuição	2	7,92	15,84
20241101	6021840-1	TD(55807)	Transformador Distribuição	1	8,3	8,3
20241101	6016453-1	TD(55807)	Transformador Distribuição	1	31,9	31,9
20241101	6016706-1	TD(24939)	Transformador Distribuição	1	2,52	2,52
20241101	6016823-1	TD(692632)	Transformador Distribuição	2	28,5	57
20241101	6017067-1	FU(8617)	Chave Fusível	7	1,03	7,21
20241101	6017186-1	TD(25018)	Transformador Distribuição	1	6,85	6,85
20241101	6017329-1	FU(14883)	Chave Fusível	4	5,83	23,32
20241101	6017887-1	FU(41280)	Chave Fusível	19	7,82	148,58
20241101	6017965-1	TD(719782)	Transformador Distribuição	1	10,98	10,98
20241101	6024375-1	FU(38557)	Chave Fusível	3	5,27	15,81
20241101	6018380-1	TD(24909)	Transformador Distribuição	1	6,33	6,33
20241101	6021606-1	FU(16495)	Chave Fusível	1	4,97	4,97
20241101	6017173-1	FU(15716)	Chave Fusível	4	1,45	5,8
20241101	6017297-1	FU(16494)	Chave Fusível	3	22,6	67,8

Relatório Situação de Emergência
 Novembro/2024
 Código Único do Relatório: 20241101



Código do Evento	Número ordem	Equipamento	Tipo equipamento	Total de Clientes	Duração (h)	CHI
20241101	6030571-1	RD(38098)	Religador de Distribuição	1	1,63	1,63
20241101	6030984-1	FU(738369)	Chave Fusível	14	17,27	241,78
20241101	6030984-1	FR(44089)	Chave Fusível Religadora	32	17,27	552,64
20241101	6031213-1	TD(13228)	Transformador Distribuição	1	5,8	5,8
20241101	6027013-1	TD(13231)	Transformador Distribuição	1	20,88	20,88
20241101	6027073-1	FU(37381)	Chave Fusível	4	9,77	39,08
20241101	6028073-1	TD(45463)	Transformador Distribuição	1	17,65	17,65
20241101	6028566-1	FU(38552)	Chave Fusível	2	0,25	0,5
20241101	6030571-1	RD(38098)	Religador de Distribuição	158	1,63	257,54
20241101	6030645-1	FU(16501)	Chave Fusível	5	6,6	33
20241101	6023307-1	FU(16500)	Chave Fusível	2	3,18	6,36
20241101	6023326-1	FU(16616)	Chave Fusível	2	5,3	10,6
20241101	6023979-1	FU(15714)	Chave Fusível	5	6,82	34,1
20241101	6024010-1	FU(15730)	Chave Fusível	2	4,22	8,44
20241101	6017455-1	FU(28378)	Chave Fusível	2	0,97	1,94
20241101	6017696-1	FU(31278)	Chave Fusível	10	5,42	54,2
20241101	6017717-1	FR(28914)	Chave Fusível Religadora	8	3,13	25,04
20241101	6017718-1	TD(667001)	Transformador Distribuição	1	6,47	6,47
20241101	6017753-1	FR(64225360)	Chave Fusível Religadora	29	8,63	250,27
20241101	6018009-1	FU(28601)	Chave Fusível	2	6,55	13,1

Relatório Situação de Emergência
 Novembro/2024
 Código Único do Relatório: 20241101



Código do Evento	Número ordem	Equipamento	Tipo equipamento	Total de Clientes	Duração (h)	CHI
20241101	6031433-1	FR(25387)	Chave Fusível Religadora	48	6,77	324,96
20241101	6032019-1	TD(42936)	Transformador Distribuição	2	15,77	31,54
20241101	6026945-1	TD(722909)	Transformador Distribuição	1	21,62	21,62
20241101	6027220-1	[MT]PA(12189)	Alimentador	6	19,18	115,08
20241101	6028042-1	FU(691881)	Chave Fusível	4	5,85	23,4
20241101	6028140-1	TD(42936)	Transformador Distribuição	2	3,13	6,26
20241101	6028425-1	FU(28357)	Chave Fusível	7	4,88	34,16
20241101	6029826-1	FU(16688)	Chave Fusível	7	3,55	24,85
20241101	6023142-1	FU(28518)	Chave Fusível	3	2,45	7,35
20241101	6023488-1	TD(42936)	Transformador Distribuição	2	5,25	10,5
20241101	6024663-1	FU(16688)	Chave Fusível	7	1,62	11,34
20241101	6025525-1	TD(730984)	Transformador Distribuição	1	8,97	8,97
20241101	6026168-1	TD(92351058)	Transformador Distribuição	1	2,48	2,48
20241101	6018156-1	FU(39093)	Chave Fusível	16	1,23	19,68
20241101	6018216-1	TD(664285)	Transformador Distribuição	1	5,98	5,98
20241101	6018281-1	TD(45417)	Transformador Distribuição	1	6,48	6,48
20241101	6018368-1	TD(43717)	Transformador Distribuição	1	5,87	5,87
20241101	6018739-1	TD(39706)	Transformador Distribuição	1	3,42	3,42
20241101	6019009-1	TD(675457)	Transformador Distribuição	1	19,5	19,5
20241101	6019059-1	FR(27064)	Chave Fusível Religadora	31	14,62	453,22

Relatório Situação de Emergência
 Novembro/2024
 Código Único do Relatório: 20241101



Código do Evento	Número ordem	Equipamento	Tipo equipamento	Total de Clientes	Duração (h)	CHI
20241101	6019593-1	FU(14938)	Chave Fusível	2	3,17	6,34
20241101	6020202-1	FU(691668)	Chave Fusível	1	14,72	14,72
20241101	6020608-1	FU(667902)	Chave Fusível	3	7,45	22,35
20241101	6020715-1	TD(51786)	Transformador Distribuição	1	7,2	7,2
20241101	6020881-1	RD(7716)	Religador de Distribuição	131	0,98	128,38
20241101	6020881-1	RD(7716)	Religador de Distribuição	13	2,58	33,54
20241101	6021797-1	TD(39758)	Transformador Distribuição	1	4,82	4,82
20241101	6021802-1	TD(45419)	Transformador Distribuição	1	3,22	3,22
20241101	6021971-1	FU(42172)	Chave Fusível	3	0,48	1,44
20241101	6022097-1	TD(675457)	Transformador Distribuição	1	21,03	21,03
20241101	6022106-1	TD(61547)	Transformador Distribuição	2	14,75	29,5
20241101	6017120-1	TD(35983)	Transformador Distribuição	1	4,15	4,15
20241101	6017697-1	TD(676506)	Transformador Distribuição	1	4,48	4,48
20241101	6017744-1	FU(44876)	Chave Fusível	3	3,73	11,19
20241101	6017862-1	TD(761094)	Transformador Distribuição	1	6,75	6,75
20241101	6018264-1	FU(659158)	Chave Fusível	4	5,73	22,92
20241101	6018924-1	TD(675431)	Transformador Distribuição	1	3,9	3,9
20241101	6021896-1	FU(41743)	Chave Fusível	3	3,67	11,01
20241101	6021936-1	FR(35295)	Chave Fusível Religadora	39	3,47	135,33
20241101	6022505-1	TD(35983)	Transformador Distribuição	1	1,68	1,68

Relatório Situação de Emergência
 Novembro/2024
 Código Único do Relatório: 20241101



Código do Evento	Número ordem	Equipamento	Tipo equipamento	Total de Clientes	Duração (h)	CHI
20241101	6024110-1	FU(27028)	Chave Fusível	1	2,62	2,62
20241101	6024921-1	TD(676499)	Transformador Distribuição	1	1,6	1,6
20241101	6026172-1	FR(45049)	Chave Fusível Religadora	24	4,28	102,72
20241101	6026191-1	FR(35295)	Chave Fusível Religadora	39	3,68	143,52
20241101	6026928-1	FU(41971)	Chave Fusível	2	6,92	13,84
20241101	6026938-1	FU(44651)	Chave Fusível	5	7,8	39
20241101	6027556-1	FU(37572500)	Chave Fusível	4	17,05	68,2
20241101	6028091-1	FU(41971)	Chave Fusível	2	33,18	66,36
20241101	6028144-1	TD(733277)	Transformador Distribuição	1	6,03	6,03
20241101	6028516-1	TD(676513)	Transformador Distribuição	1	10,95	10,95
20241101	6028778-1	TD(35983)	Transformador Distribuição	1	4,95	4,95
20241101	6031307-1	FU(37915)	Chave Fusível	1	2,95	2,95
20241101	6031401-1	TD(676509)	Transformador Distribuição	1	2,95	2,95
20241101	6031787-1	FU(676050)	Chave Fusível	2	4,38	8,76
20241101	6017077-1	TD(35530)	Transformador Distribuição	2	4,35	8,7
20241101	6017247-1	FU(30820)	Chave Fusível	1	1,67	1,67
20241101	6017363-1	TD(3718609)	Transformador Distribuição	1	14,95	14,95
20241101	6017446-1	RD(722170)	Religador de Distribuição	42	1,23	51,66
20241101	6017446-1	RD(722170)	Religador de Distribuição	71	2,82	200,22
20241101	6017446-1	RD(722170)	Religador de Distribuição	8	4,8	38,4

Relatório Situação de Emergência
 Novembro/2024
 Código Único do Relatório: 20241101



Código do Evento	Número ordem	Equipamento	Tipo equipamento	Total de Clientes	Duração (h)	CHI
20241101	6017446-1	RD(722170)	Religador de Distribuição	113	0,08	9,04
20241101	6017710-1	TD(35935)	Transformador Distribuição	1	4,98	4,98
20241101	6017755-1	TD(36114)	Transformador Distribuição	1	9,15	9,15
20241101	6017762-1	TD(35932)	Transformador Distribuição	1	10,53	10,53
20241101	6019603-1	TD(36051)	Transformador Distribuição	1	10,58	10,58
20241101	6019845-1	TD(35954)	Transformador Distribuição	1	3,38	3,38
20241101	6020375-1	FU(27020)	Chave Fusível	5	4,67	23,35
20241101	6022497-1	TD(35530)	Transformador Distribuição	2	1,05	2,1
20241101	6022639-1	TD(35530)	Transformador Distribuição	2	2,82	5,64
20241101	6022648-1	TD(35954)	Transformador Distribuição	1	3,28	3,28
20241101	6023211-1	TD(681219)	Transformador Distribuição	2	3,52	7,04
20241101	6023464-1	TD(36281)	Transformador Distribuição	1	3,47	3,47
20241101	6024619-1	TD(58174)	Transformador Distribuição	2	4,68	9,36
20241101	6025352-1	FU(734047)	Chave Fusível	37	3,55	131,35
20241101	6026125-1	FU(41327)	Chave Fusível	1	1,7	1,7
20241101	6026442-1	FR(47560344)	Chave Fusível Religadora	17	5,45	92,65
20241101	6026762-1	TD(36296)	Transformador Distribuição	1	1,83	1,83
20241101	6027008-1	RD(38616)	Religador de Distribuição	73	1,05	76,65
20241101	6027008-1	RD(38616)	Religador de Distribuição	28	1,65	46,2
20241101	6027008-1	RD(38616)	Religador de Distribuição	4	8,2	32,8

Relatório Situação de Emergência
 Novembro/2024
 Código Único do Relatório: 20241101



Código do Evento	Número ordem	Equipamento	Tipo equipamento	Total de Clientes	Duração (h)	CHI
20241101	6027008-1	RD(38616)	Religador de Distribuição	25	8,75	218,75
20241101	6027317-1	FU(30831)	Chave Fusível	2	8,08	16,16
20241101	6027330-1	TD(35579)	Transformador Distribuição	1	21,27	21,27
20241101	6027536-1	FU(27020)	Chave Fusível	5	6,27	31,35
20241101	6028344-1	TD(36281)	Transformador Distribuição	1	3,45	3,45
20241101	6028365-1	TD(35552)	Transformador Distribuição	1	23,25	23,25
20241101	6029657-1	TD(35657)	Transformador Distribuição	1	4,62	4,62
20241101	6030534-1	TD(35584)	Transformador Distribuição	1	11,43	11,43
20241101	6031157-1	TD(35805)	Transformador Distribuição	1	12,17	12,17
20241101	6030419-1	TD(36030)	Transformador Distribuição	1	5,13	5,13
20241101	6030388-1	FU(711060)	Chave Fusível	150	1,77	265,5
20241101	6025776-1	FU(30664)	Chave Fusível	3	3,15	9,45
20241101	6022800-1	TD(661)	Transformador Distribuição	8	1,43	11,44
20241101	6021874-1	TD(35416)	Transformador Distribuição	1	1,43	1,43
20241101	6019626-1	TD(9206338)	Transformador Distribuição	1	7,27	7,27
20241101	6019501-1	TD(664160)	Transformador Distribuição	1	6,75	6,75
20241101	6019277-1	TD(56601)	Transformador Distribuição	2	3,45	6,9
20241101	6018948-1	TD(53101)	Transformador Distribuição	5	15,42	77,1
20241101	6017715-1	FU(30765)	Chave Fusível	11	6,3	69,3
20241101	6017500-1	TD(56569)	Transformador Distribuição	1	11,2	11,2

Código do Evento	Número ordem	Equipamento	Tipo equipamento	Total de Clientes	Duração (h)	CHI
20241101	6017083-1	FR(37686)	Chave Fusível Religadora	19	2,28	43,32
20241101	6026173-1	PE(226530428)	Ponto de conexão	1	4,52	4,52
20241101	6018309-1	TD(10389)	Transformador Distribuição	35	6,28	219,8
20241101	6028507-1	TD(9592)	Transformador Distribuição	94	7,17	673,98
20241101	6018791-1	TD(712811)	Transformador Distribuição	11	4,42	48,62
20241101	6018798-1	TD(30564)	Transformador Distribuição	41	3,6	147,6
20241101	6028719-1	TD(9593)	Transformador Distribuição	63	7,12	448,56
20241101	6030175-1	TD(43724)	Transformador Distribuição	3	1,12	3,36
20241101	6029647-1	FU(688029)	Chave Fusível	11	2,77	30,47
20241101	6031947-1	TD(576)	Transformador Distribuição	12	0,93	11,16
20241101	6031947-1	PE(18309134)	Ponto de conexão	1	0,87	0,87
20241101	6022044-1	TD(690902)	Transformador Distribuição	1	1,83	1,83
20241101	6026253-1	TD(746263)	Transformador Distribuição	1	2,05	2,05
20241101	6022086-1	PE(229065366)	Ponto de conexão	1	1,07	1,07
20241101	6022044-1	TD(690902)	Transformador Distribuição	149	1,83	272,67
20241101	6023215-1	TD(55748)	Transformador Distribuição	52	1,42	73,84
20241101	6021309-1	RD(730643)	Religador de Distribuição	23	3,43	78,89
20241101	6022439-1	FU(693203)	Chave Fusível	4	6,13	24,52
20241101	6022740-1	TD(727752)	Transformador Distribuição	1	2,38	2,38
20241101	6024130-1	TD(34843)	Transformador Distribuição	1	3,22	3,22

Relatório Situação de Emergência
 Novembro/2024
 Código Único do Relatório: 20241101



Código do Evento	Número ordem	Equipamento	Tipo equipamento	Total de Clientes	Duração (h)	CHI
20241101	6024798-1	RD(1172264)	Religador de Distribuição	195	0,77	150,15
20241101	6024798-1	RD(1172264)	Religador de Distribuição	7	1,55	10,85
20241101	6024798-1	RD(1172264)	Religador de Distribuição	17	2,23	37,91
20241101	6031273-1	FU(27299)	Chave Fusível	4	3,82	15,28
20241101	6031740-1	TD(34819)	Transformador Distribuição	1	1,65	1,65
20241101	6021309-1	RD(730643)	Religador de Distribuição	38	3,28	124,64
20241101	6024798-1	RD(1172264)	Religador de Distribuição	11	5,52	60,72
20241101	6026506-1	RD(35230)	Religador de Distribuição	25	3,62	90,5
20241101	6026506-1	RD(35230)	Religador de Distribuição	4	4,33	17,32
20241101	6026506-1	RD(35230)	Religador de Distribuição	18	6,92	124,56
20241101	6026599-1	PE(194465829)	Ponto de conexão	1	24,9	24,9
20241101	6027031-1	FU(45353)	Chave Fusível	8	4,03	32,24
20241101	6027655-1	TD(61291)	Transformador Distribuição	1	14,98	14,98
20241101	6030183-1	FU(28836)	Chave Fusível	4	7,57	30,28
20241101	6024798-1	RD(1172264)	Religador de Distribuição	1	0,77	0,77
20241101	6025439-1	TD(656294)	Transformador Distribuição	4	2,05	8,2
20241101	6025797-1	TD(12190)	Transformador Distribuição	1	4,55	4,55
20241101	6025906-1	FU(27150)	Chave Fusível	9	4,7	42,3
20241101	6026064-1	TD(34609)	Transformador Distribuição	1	4,93	4,93
20241101	6026386-1	FU(27124)	Chave Fusível	4	21,73	86,92

Código do Evento	Número ordem	Equipamento	Tipo equipamento	Total de Clientes	Duração (h)	CHI
20241101	6027773-1	FR(28710)	Chave Fusível Religadora	6	13,27	79,62
20241101	6028021-1	TD(34461)	Transformador Distribuição	1	37,77	37,77
20241101	6028161-1	RD(666328)	Religador de Distribuição	31	2,25	69,75
20241101	6028161-1	RD(666328)	Religador de Distribuição	58	6,3	365,4
20241101	6028421-1	TD(42008)	Transformador Distribuição	1	2,5	2,5
20241101	6028867-1	TD(710150)	Transformador Distribuição	1	2,4	2,4
20241101	6029828-1	TD(51998)	Transformador Distribuição	1	21,63	21,63
20241101	6030347-1	FU(30784)	Chave Fusível	3	2,8	8,4
20241101	6030413-1	FU(39352)	Chave Fusível	26	5,17	134,42
20241101	6030699-1	TD(42008)	Transformador Distribuição	1	6,85	6,85
20241101	6030791-1	FU(30784)	Chave Fusível	3	4,03	12,09
20241101	6030879-1	FR(28710)	Chave Fusível Religadora	6	3,02	18,12
20241101	6021931-1	TD(37425)	Transformador Distribuição	1	20,3	20,3
20241101	6021955-1	FU(30793)	Chave Fusível	17	1,55	26,35
20241101	6023478-1	FU(27150)	Chave Fusível	9	4	36
20241101	6023945-1	TD(58488575)	Transformador Distribuição	1	13,18	13,18
20241101	6024591-1	TD(34458)	Transformador Distribuição	1	3,52	3,52
20241101	6024791-1	FU(691533)	Chave Fusível	3	15,88	47,64
20241101	6031178-1	FU(27150)	Chave Fusível	9	11,67	105,03
20241101	6031238-1	FU(38421)	Chave Fusível	2	5,92	11,84

Relatório Situação de Emergência
 Novembro/2024
 Código Único do Relatório: 20241101



Código do Evento	Número ordem	Equipamento	Tipo equipamento	Total de Clientes	Duração (h)	CHI
20241101	6031271-1	TD(710150)	Transformador Distribuição	1	15,27	15,27
20241101	6031635-1	FU(26994)	Chave Fusível	3	5,42	16,26
20241101	6016928-1	TD(37465)	Transformador Distribuição	1	24,5	24,5
20241101	6017107-1	FU(27010)	Chave Fusível	4	5,4	21,6
20241101	6017168-1	TD(37304)	Transformador Distribuição	1	2,7	2,7
20241101	6017195-1	TD(48866)	Transformador Distribuição	1	26,65	26,65
20241101	6017269-1	FU(30789)	Chave Fusível	7	23,02	161,14
20241101	6017278-1	FU(27205)	Chave Fusível	4	0,98	3,92
20241101	6017345-1	TD(34616)	Transformador Distribuição	1	3,33	3,33
20241101	6017354-1	TD(42100)	Transformador Distribuição	1	2,98	2,98
20241101	6017690-1	FU(27010)	Chave Fusível	4	5,6	22,4
20241101	6019455-1	TD(37266)	Transformador Distribuição	2	3,52	7,04
20241101	6019931-1	TD(34458)	Transformador Distribuição	1	21,88	21,88
20241101	6019931-1	[MT]PA(12135)	Alimentador	1	9,63	9,63
20241101	6027228-1	FU(731872)	Chave Fusível	1	4,6	4,6
20241101	6027298-1	TD(42046)	Transformador Distribuição	1	7,03	7,03
20241101	6028006-1	TD(35703)	Transformador Distribuição	1	4,33	4,33
20241101	6030522-1	FU(731872)	Chave Fusível	1	4,42	4,42
20241101	6020365-1	FU(27056)	Chave Fusível	5	5,7	28,5
20241101	6030887-1	TD(697988)	Transformador Distribuição	1	3,32	3,32

Código do Evento	Número ordem	Equipamento	Tipo equipamento	Total de Clientes	Duração (h)	CHI
20241101	6025483-1	TD(39911)	Transformador Distribuição	1	2,85	2,85
20241101	6020379-1	TD(35244)	Transformador Distribuição	1	4,45	4,45
20241101	6019885-1	TD(39873)	Transformador Distribuição	1	4,35	4,35
20241101	6019670-1	FU(27233)	Chave Fusível	1	7,82	7,82
20241101	6018951-1	FU(27231)	Chave Fusível	2	3,22	6,44
20241101	6018119-1	FU(737617)	Chave Fusível	2	2,25	4,5
20241101	6017681-1	TD(686593)	Transformador Distribuição	1	4,73	4,73
20241101	6031135-1	FU(731905)	Chave Fusível	3	2,85	8,55
20241101	6031120-1	TD(39911)	Transformador Distribuição	1	5,17	5,17
20241101	6024605-1	TD(39914)	Transformador Distribuição	1	4,2	4,2
20241101	6023475-1	FR(27325)	Chave Fusível Religadora	5	2,05	10,25
20241101	6031313-1	FU(29376)	Chave Fusível	7	4,95	34,65
20241101	6027059-1	RD(749312)	Religador de Distribuição	1	1,3	1,3
20241101	6027059-1	RD(749312)	Religador de Distribuição	1	1,5	1,5
20241101	6027059-1	RD(749312)	Religador de Distribuição	1	1,5	1,5
20241101	6027059-1	RD(749312)	Religador de Distribuição	59	1,3	76,7
20241101	6027059-1	RD(749312)	Religador de Distribuição	70	1,58	110,6
20241101	6027059-1	RD(749312)	Religador de Distribuição	70	1,5	105
20241101	6027059-1	RD(749312)	Religador de Distribuição	40	2,7	108
20241101	6027059-1	RD(749312)	Religador de Distribuição	54	6,65	359,1

Relatório Situação de Emergência
 Novembro/2024
 Código Único do Relatório: 20241101



Código do Evento	Número ordem	Equipamento	Tipo equipamento	Total de Clientes	Duração (h)	CHI
20241101	6027501-1	TD(9912)	Transformador Distribuição	54	9	486
20241101	6028584-1	TD(24097)	Transformador Distribuição	71	3,07	217,97
20241101	6029692-1	TD(44481)	Transformador Distribuição	6	2,97	17,82
20241101	6030926-1	TD(57185)	Transformador Distribuição	3	2,95	8,85
20241101	6030936-1	TD(44419)	Transformador Distribuição	2	15,48	30,96
20241101	6029714-1	TD(43137)	Transformador Distribuição	1	3,13	3,13
20241101	6029602-1	FU(14063)	Chave Fusível	21	6,5	136,5
20241101	6029597-1	TD(708963)	Transformador Distribuição	2	9,1	18,2
20241101	6031024-1	FU(29370)	Chave Fusível	4	3,27	13,08
20241101	6023407-1	FU(14396)	Chave Fusível	9	2,57	23,13
20241101	6019646-1	FU(7145220)	Chave Fusível	1	2,2	2,2
20241101	6018315-1	FU(742812)	Chave Fusível	1	2,12	2,12
20241101	6019646-1	FU(7145220)	Chave Fusível	70	2,2	154
20241101	6019646-1	FU(7145220)	Chave Fusível	13	5,47	71,11
20241101	6020229-1	TD(6883283)	Transformador Distribuição	9	1,27	11,43
20241101	6027616-1	TD(40622)	Transformador Distribuição	154	3,35	515,9
20241101	6017417-1	TD(683511)	Transformador Distribuição	90	2,13	191,7
20241101	6017805-1	TD(2893)	Transformador Distribuição	74	0,83	61,42
20241101	6018315-1	FU(742812)	Chave Fusível	137	2,12	290,44
20241101	6030913-1	TD(13315)	Transformador Distribuição	1	2,75	2,75

Código do Evento	Número ordem	Equipamento	Tipo equipamento	Total de Clientes	Duração (h)	CHI
20241101	6031565-1	FU(16990)	Chave Fusível	2	4,1	8,2
20241101	6031737-1	TD(26054)	Transformador Distribuição	1	3,7	3,7
20241101	6019892-1	FU(676160)	Chave Fusível	1	1,88	1,88
20241101	6020874-1	TD(13508)	Transformador Distribuição	1	2,8	2,8
20241101	6024077-1	FU(18158)	Chave Fusível	2	2,82	5,64
20241101	6025141-1	FR(1615)	Chave Fusível Religadora	33	5,33	175,89
20241101	6025820-1	TD(69386747)	Transformador Distribuição	1	3,2	3,2
20241101	6018311-1	TD(701364)	Transformador Distribuição	68	3,37	229,16
20241101	6022592-1	TD(13358)	Transformador Distribuição	1	4,9	4,9
20241101	6026542-1	FU(738599)	Chave Fusível	705	0,92	648,6
20241101	6026542-1	FU(738599)	Chave Fusível	1	0,92	0,92
20241101	6022176-1	TD(26687)	Transformador Distribuição	95	3,8	361
20241101	6022246-1	TD(13124)	Transformador Distribuição	1	1,85	1,85
20241101	6017505-1	TD(20721)	Transformador Distribuição	130	2,6	338
20241101	6028959-1	FU(15126)	Chave Fusível	1	2,1	2,1
20241101	6021268-1	TD(20721)	Transformador Distribuição	130	1,47	191,1
20241101	6020551-1	FU(15126)	Chave Fusível	1	1,13	1,13
20241101	6017367-1	FU(15137)	Chave Fusível	4	1,47	5,88
20241101	6018384-1	TD(24752)	Transformador Distribuição	71	3,63	257,73
20241101	6029514-1	TD(2850)	Transformador Distribuição	34	2,4	81,6

Relatório Situação de Emergência
 Novembro/2024
 Código Único do Relatório: 20241101



Código do Evento	Número ordem	Equipamento	Tipo equipamento	Total de Clientes	Duração (h)	CHI
20241101	6017797-1	TD(717889)	Transformador Distribuição	38	2,63	99,94
20241101	6017797-1	TD(717889)	Transformador Distribuição	23	2,63	60,49
20241101	6024464-1	FU(1377)	Chave Fusível	68	3,28	223,04
20241101	6024464-1	FU(1377)	Chave Fusível	8	3,28	26,24
20241101	6017677-1	TD(30148)	Transformador Distribuição	137	4,6	630,2
20241101	6021793-1	TD(3070)	Transformador Distribuição	57	0,3	17,1
20241101	6018481-1	TD(3091)	Transformador Distribuição	53	2,25	119,25
20241101	6018788-1	TD(31692)	Transformador Distribuição	34	3,38	114,92
20241101	6018646-1	FU(515)	Chave Fusível	109	2,8	305,2
20241101	6027111-1	TD(2390)	Transformador Distribuição	40	2,33	93,2
20241101	6028298-1	TD(53808)	Transformador Distribuição	6	1,5	9
20241101	6027111-1	TD(2390)	Transformador Distribuição	1	2,33	2,33
20241101	6031237-1	FU(33)	Chave Fusível	113	2,43	274,59
20241101	6028298-1	TD(53808)	Transformador Distribuição	48	1,5	72
20241101	6031237-1	FU(33)	Chave Fusível	10	2,43	24,3
20241101	6024386-1	TD(2975)	Transformador Distribuição	27	2,63	71,01
20241101	6031187-1	DOM03_DOM49510	Alimentador	1	0,05	0,05
20241101	6018314-1	TD(24229)	Transformador Distribuição	97	3,57	346,29
20241101	6022956-1	TD(6994927)	Transformador Distribuição	1	1,68	1,68
20241101	6022956-1	TD(6994927)	Transformador Distribuição	83	1,68	139,44

Código do Evento	Número ordem	Equipamento	Tipo equipamento	Total de Clientes	Duração (h)	CHI
20241101	6024386-1	TD(2975)	Transformador Distribuição	16	2,63	42,08
20241101	6031187-1	DOM03_DOM49510	Alimentador	2124	0,05	106,2
20241101	6031187-1	FU(708081)	Chave Fusível	52	3,43	178,36
20241101	6031187-1	DOM03_DOM49510	Alimentador	60	0,05	3
20241101	6031187-1	DOM03_DOM49510	Alimentador	7	0,05	0,35
20241101	6022385-1	TD(722970)	Transformador Distribuição	71	4,78	339,38
20241101	6023929-1	TD(52292)	Transformador Distribuição	72	6,38	459,36
20241101	6017678-1	TD(55995)	Transformador Distribuição	90	4,43	398,7
20241101	6017678-1	TD(55995)	Transformador Distribuição	1	4,43	4,43
20241101	6024861-1	TD(24506)	Transformador Distribuição	58	1,27	73,66
20241101	6026550-1	TD(60697)	Transformador Distribuição	27	1,4	37,8
20241101	6017399-1	FU(685595)	Chave Fusível	642	1,85	1187,7
20241101	6026541-1	TD(2934)	Transformador Distribuição	51	1,68	85,68
20241101	6023862-1	FU(673937)	Chave Fusível	49	1,88	92,12
20241101	6027836-1	TD(3103)	Transformador Distribuição	1	8,87	8,87
20241101	6019753-1	TD(44898)	Transformador Distribuição	2	5,87	11,74
20241101	6024280-1	FU(31191)	Chave Fusível	106	1,82	192,92
20241101	6024328-1	TD(2986)	Transformador Distribuição	41	1,22	50,02
20241101	6024421-1	FU(290)	Chave Fusível	100	1,25	125
20241101	6017300-1	TD(744702)	Transformador Distribuição	1	13,52	13,52

Relatório Situação de Emergência
 Novembro/2024
 Código Único do Relatório: 20241101



Código do Evento	Número ordem	Equipamento	Tipo equipamento	Total de Clientes	Duração (h)	CHI
20241101	6022668-1	TD(61367)	Transformador Distribuição	16	18,73	299,68
20241101	6031225-1	TD(11380)	Transformador Distribuição	1	5,1	5,1
20241101	6024403-1	TD(26372)	Transformador Distribuição	1	4,12	4,12
20241101	6025523-1	C 1949751	Unidade Consumidora	1	7,12	7,12
20241101	6028502-1	FR(26404)	Chave Fusível Religadora	4	3,35	13,4
20241101	6028774-1	TD(35784)	Transformador Distribuição	1	6,82	6,82
20241101	6029013-1	TD(14034)	Transformador Distribuição	2	18,07	36,14
20241101	6029181-1	FR(26404)	Chave Fusível Religadora	4	16,48	65,92
20241101	6029221-1	TD(54955)	Transformador Distribuição	2	16,93	33,86
20241101	6029674-1	TD(56595)	Transformador Distribuição	2	5,38	10,76
20241101	6029877-1	TD(48703)	Transformador Distribuição	1	4,18	4,18
20241101	6030096-1	FU(5646610)	Chave Fusível	2	5,05	10,1
20241101	6031391-1	TD(35751)	Transformador Distribuição	1	3,9	3,9
20241101	6028426-1	FU(5646610)	Chave Fusível	2	3	6
20241101	6028383-1	TD(35757)	Transformador Distribuição	1	2,68	2,68
20241101	6028270-1	FU(26420)	Chave Fusível	2	11,22	22,44
20241101	6027448-1	CF(2560)	Chave Faca	8	3,03	24,24
20241101	6027448-1	CF(2560)	Chave Faca	8	3,4	27,2
20241101	6027448-1	[MT]PA(12183)	Alimentador	131	14,97	1961,07
20241101	6027434-1	FR(26404)	Chave Fusível Religadora	4	4	16

Código do Evento	Número ordem	Equipamento	Tipo equipamento	Total de Clientes	Duração (h)	CHI
20241101	6024388-1	FU(2402)	Chave Fusível	2	4,22	8,44
20241101	6024969-1	TD(687613)	Transformador Distribuição	89	2,73	242,97
20241101	6018956-1	RD(14500)	Religador de Distribuição	40	3,6	144
20241101	6018956-1	RD(14500)	Religador de Distribuição	39	1,23	47,97
20241101	6025631-1	TD(35869)	Transformador Distribuição	2	7,17	14,34
20241101	6027947-1	TD(35859)	Transformador Distribuição	1	9,33	9,33
20241101	6028108-1	TD(49360)	Transformador Distribuição	26	3,15	81,9
20241101	6028876-1	TD(7596)	Transformador Distribuição	61	3,65	222,65
20241101	6028916-1	TD(7585)	Transformador Distribuição	39	3,73	145,47
20241101	6018956-1	RD(14500)	Religador de Distribuição	3	3,6	10,8
20241101	6018956-1	RD(14500)	Religador de Distribuição	1	1,23	1,23
20241101	6029638-1	TD(35804)	Transformador Distribuição	1	7,32	7,32
20241101	6029903-1	TD(35859)	Transformador Distribuição	1	8,7	8,7
20241101	6029987-1	TD(54467)	Transformador Distribuição	21	3,55	74,55
20241101	6030193-1	TD(680057)	Transformador Distribuição	1	8,32	8,32
20241101	6030876-1	TD(722803)	Transformador Distribuição	1	2,05	2,05
20241101	6031263-1	FU(26494)	Chave Fusível	2	4,62	9,24
20241101	6030151-1	CF(15809)	Chave Faca	3	1,15	3,45
20241101	6031776-1	FU(16339)	Chave Fusível	7	2,27	15,89
20241101	6020392-1	TD(16064)	Transformador Distribuição	1	5,78	5,78

Relatório Situação de Emergência
 Novembro/2024
 Código Único do Relatório: 20241101



Código do Evento	Número ordem	Equipamento	Tipo equipamento	Total de Clientes	Duração (h)	CHI
20241101	6022154-1	FU(16340)	Chave Fusível	8	5,27	42,16
20241101	6022248-1	FU(16339)	Chave Fusível	7	7,05	49,35
20241101	6028078-1	TD(685531)	Transformador Distribuição	1	5,25	5,25
20241101	6027491-1	FU(684185)	Chave Fusível	13	13,95	181,35
20241101	6025402-1	FU(689234)	Chave Fusível	17	5,28	89,76
20241101	6023344-1	FU(15852)	Chave Fusível	20	4	80
20241101	6017769-1	TD(34654)	Transformador Distribuição	1	3,95	3,95
20241101	6020096-1	TD(34654)	Transformador Distribuição	1	3,05	3,05
20241101	6021621-1	TD(20383618)	Transformador Distribuição	1	12,33	12,33
20241101	6022816-1	FU(729982)	Chave Fusível	2	3,92	7,84
20241101	6023098-1	TD(55003)	Transformador Distribuição	1	5,47	5,47
20241101	6025432-1	FU(37636)	Chave Fusível	9	12,53	112,77
20241101	6027940-1	TD(21879)	Transformador Distribuição	1	4,22	4,22
20241101	6028470-1	TD(650047)	Transformador Distribuição	1	4,27	4,27
20241101	6027167-1	TD(49795)	Transformador Distribuição	1	3,88	3,88
20241101	6026829-1	TD(654480)	Transformador Distribuição	1	6,97	6,97
20241101	6017716-1	TD(49795)	Transformador Distribuição	1	7,55	7,55
20241101	6017705-1	FU(45380)	Chave Fusível	66	2,72	179,52
20241101	6017239-1	FU(7385)	Chave Fusível	14	2,62	36,68
20241101	6017705-1	FU(45380)	Chave Fusível	148	2,95	436,6

Relatório Situação de Emergência
 Novembro/2024
 Código Único do Relatório: 20241101



Código do Evento	Número ordem	Equipamento	Tipo equipamento	Total de Clientes	Duração (h)	CHI
20241101	6028610-1	TD(18226)	Transformador Distribuição	1	4,77	4,77
20241101	6030440-1	FU(694199)	Chave Fusível	6	3,32	19,92
20241101	6024945-1	FU(740681)	Chave Fusível	1	15,63	15,63
20241101	6023534-1	FR(23826)	Chave Fusível Religadora	26	2,87	74,62
20241101	6031406-1	TD(48922)	Transformador Distribuição	6	1,67	10,02
20241101	6029460-1	TD(48738)	Transformador Distribuição	6	12,25	73,5
20241101	6028989-1	TD(48922)	Transformador Distribuição	6	6,93	41,58
20241101	6031988-1	TD(666529)	Transformador Distribuição	3	7,22	21,66
20241101	6026695-1	TD(48922)	Transformador Distribuição	6	3,93	23,58
20241101	6018258-1	FU(40778)	Chave Fusível	18	4,32	77,76
20241101	6026912-1	FU(40779)	Chave Fusível	52	3,88	201,76
20241101	6026912-1	FU(40779)	Chave Fusível	4	11,62	46,48
20241101	6031249-1	FU(40779)	Chave Fusível	56	3,43	192,08
20241101	6029816-1	FU(39745)	Chave Fusível	27	5,38	145,26
20241101	6026825-1	TD(50750)	Transformador Distribuição	1	10,93	10,93
20241101	6019470-1	TD(50657)	Transformador Distribuição	3	5,77	17,31
20241101	6029878-1	FU(7083)	Chave Fusível	8	4,85	38,8
20241101	6017927-1	TD(57628)	Transformador Distribuição	1	4,78	4,78
20241101	6018240-1	FU(38286)	Chave Fusível	16	2,72	43,52
20241101	6028624-1	FU(39096)	Chave Fusível	11	5,48	60,28

Código do Evento	Número ordem	Equipamento	Tipo equipamento	Total de Clientes	Duração (h)	CHI
20241101	6029100-1	FU(39450)	Chave Fusível	12	3,52	42,24
20241101	6029377-1	FR(35194)	Chave Fusível Religadora	53	13,98	740,94
20241101	6027170-1	TD(45683)	Transformador Distribuição	2	1,68	3,36
20241101	6020076-1	TD(45876)	Transformador Distribuição	1	2,57	2,57
20241101	6019401-1	TD(45876)	Transformador Distribuição	1	0,6	0,6
20241101	6018321-1	TD(9621)	Transformador Distribuição	9	5,32	47,88
20241101	6028925-1	TD(45683)	Transformador Distribuição	2	2,1	4,2
20241101	6026833-1	TD(7375)	Transformador Distribuição	88	3,57	314,16
20241101	6016967-1	TD(9836)	Transformador Distribuição	36	3,22	115,92
20241101	6023650-1	TD(30038)	Transformador Distribuição	99	2,35	232,65
20241101	6024335-1	TD(45764)	Transformador Distribuição	2	5,12	10,24
20241101	6022905-1	TD(26512)	Transformador Distribuição	121	2	242
20241101	6019207-1	RD(722354)	Religador de Distribuição	212	0,73	154,76
20241101	6019207-1	RD(722354)	Religador de Distribuição	120	3	360
20241101	6028740-1	TD(44302)	Transformador Distribuição	2	8,45	16,9
20241101	6028824-1	TD(44341)	Transformador Distribuição	1	3	3
20241101	6028824-1	TD(44341)	Transformador Distribuição	1	23,9	23,9
20241101	6028824-1	[MT]PA(12205)	Alimentador	9	23,9	215,1
20241101	6029535-1	TD(58974)	Transformador Distribuição	1	13,47	13,47
20241101	6030214-1	TD(9932)	Transformador Distribuição	1	3,38	3,38

Código do Evento	Número ordem	Equipamento	Tipo equipamento	Total de Clientes	Duração (h)	CHI
20241101	6029678-1	TD(45334)	Transformador Distribuição	1	4,52	4,52
20241101	6029689-1	TD(44361)	Transformador Distribuição	1	8,82	8,82
20241101	6029945-1	TD(41034)	Transformador Distribuição	3	3,15	9,45
20241101	6030339-1	TD(45107)	Transformador Distribuição	1	3,93	3,93
20241101	6030544-1	TD(51582)	Transformador Distribuição	1	4,65	4,65
20241101	6030594-1	TD(45112)	Transformador Distribuição	2	3,5	7
20241101	6017798-1	TD(30452)	Transformador Distribuição	67	3,9	261,3
20241101	6027505-1	FR(1071)	Chave Fusível Religadora	26	7,82	203,32
20241101	6028001-1	FU(29945)	Chave Fusível	2	4,2	8,4
20241101	6028585-1	FU(14534)	Chave Fusível	6	2,68	16,08
20241101	6029642-1	FR(11136)	Chave Fusível Religadora	87	3,32	288,84
20241101	6029677-1	FU(29942)	Chave Fusível	16	3,13	50,08
20241101	6027578-1	FU(29992)	Chave Fusível	5	22,67	113,35
20241101	6029029-1	RD(750237)	Religador de Distribuição	109	7,88	858,92
20241101	6029091-1	FU(44667)	Chave Fusível	14	15,4	215,6
20241101	6029746-1	FU(726116)	Chave Fusível	28	15,52	434,56
20241101	6029997-1	TD(38737)	Transformador Distribuição	1	7,1	7,1
20241101	6030843-1	TD(657991)	Transformador Distribuição	8	2,68	21,44
20241101	6030864-1	TD(657984)	Transformador Distribuição	7	2,75	19,25
20241101	6029029-1	RD(750237)	Religador de Distribuição	1	7,88	7,88

Relatório Situação de Emergência
 Novembro/2024
 Código Único do Relatório: 20241101



Código do Evento	Número ordem	Equipamento	Tipo equipamento	Total de Clientes	Duração (h)	CHI
20241101	6027980-1	FR(715520)	Chave Fusível Religadora	72	1,9	136,8
20241101	6028749-1	TD(715511)	Transformador Distribuição	4	2,92	11,68
20241101	6029192-1	TD(681656)	Transformador Distribuição	2	17,68	35,36
20241101	6029273-1	RD(730612)	Religador de Distribuição	8	3,65	29,2
20241101	6029273-1	RD(730612)	Religador de Distribuição	27	5,68	153,36
20241101	6029273-1	RD(730612)	Religador de Distribuição	69	6,27	432,63
20241101	6029273-1	RD(730612)	Religador de Distribuição	120	6,55	786
20241101	6029558-1	FR(678483)	Chave Fusível Religadora	65	11,3	734,5
20241101	6029699-1	TD(36828)	Transformador Distribuição	1	3,52	3,52
20241101	6029923-1	FU(2448)	Chave Fusível	13	3,1	40,3
20241101	6030274-1	TD(36825)	Transformador Distribuição	5	4,07	20,35
20241101	6030386-1	TD(657842)	Transformador Distribuição	4	3,93	15,72
20241101	6030564-1	TD(658092)	Transformador Distribuição	3	2,55	7,65
20241101	6030564-1	TD(658095)	Transformador Distribuição	2	3,27	6,54
20241101	6030564-1	TD(658097)	Transformador Distribuição	1	3,5	3,5
20241101	6030798-1	TD(657983)	Transformador Distribuição	6	20,38	122,28
20241101	6030844-1	TD(658089)	Transformador Distribuição	7	1,2	8,4
20241101	6019322-1	TD(37749)	Transformador Distribuição	1	2,4	2,4
20241101	6019363-1	FU(2459)	Chave Fusível	4	4,1	16,4
20241101	6026681-1	TD(676846)	Transformador Distribuição	2	1,4	2,8

Código do Evento	Número ordem	Equipamento	Tipo equipamento	Total de Clientes	Duração (h)	CHI
20241101	6027383-1	FU(677091)	Chave Fusível	29	3,42	99,18
20241101	6019582-1	TD(56675)	Transformador Distribuição	1	3,9	3,9
20241101	6027544-1	FU(678980)	Chave Fusível	4	2,75	11
20241101	6028988-1	TD(33118)	Transformador Distribuição	1	1,7	1,7
20241101	6029400-1	FU(25344)	Chave Fusível	5	17,72	88,6
20241101	6029933-1	TD(56377)	Transformador Distribuição	1	4,05	4,05
20241101	6031666-1	TD(91956010)	Transformador Distribuição	1	5,62	5,62
20241101	6019323-1	TD(675722)	Transformador Distribuição	2	2,3	4,6
20241101	6021799-1	TD(91956010)	Transformador Distribuição	1	3,43	3,43
20241101	6022247-1	FU(25287)	Chave Fusível	1	11,78	11,78
20241101	6022294-1	[MT]PA(12157)	Alimentador	23	6,82	156,86
20241101	6022294-1	[MT]PA(12157)	Alimentador	26	7,83	203,58
20241101	6023249-1	FU(690968)	Chave Fusível	1	11,23	11,23
20241101	6023294-1	TD(33423)	Transformador Distribuição	3	4,08	12,24
20241101	6023367-1	TD(33507)	Transformador Distribuição	1	22,38	22,38
20241101	6025885-1	TD(660820)	Transformador Distribuição	1	3,22	3,22
20241101	6026083-1	TD(660880)	Transformador Distribuição	1	1,63	1,63
20241101	6027591-1	TD(33517)	Transformador Distribuição	1	20,12	20,12
20241101	6025358-1	TD(9869)	Transformador Distribuição	65	1,97	128,05
20241101	6027982-1	TD(708392)	Transformador Distribuição	5	1,6	8

Código do Evento	Número ordem	Equipamento	Tipo equipamento	Total de Clientes	Duração (h)	CHI
20241101	6019288-1	FU(746697)	Chave Fusível	157	0,92	144,44
20241101	6016405-1	TD(26308)	Transformador Distribuição	5	2,83	14,15
20241101	6016475-1	FU(18197)	Chave Fusível	1	2,23	2,23
20241101	6020522-1	TD(12745)	Transformador Distribuição	1	1,1	1,1
20241101	6031944-1	FR(1688)	Chave Fusível Religadora	1	1,3	1,3
20241101	6029711-1	EP(212402989)	Transformador Distribuição	1	11,83	11,83
20241101	6029421-1	MAR52_MAR59517	Alimentador	1	0,08	0,08
20241101	6029310-1	FR(1688)	Chave Fusível Religadora	1	3,6	3,6
20241101	6029150-1	TD(10712)	Transformador Distribuição	39	22,22	866,58
20241101	6016440-1	TD(47855)	Transformador Distribuição	4	6,85	27,4
20241101	6029690-1	FU(28678)	Chave Fusível	141	4,73	666,93
20241101	6019414-1	TD(39058)	Transformador Distribuição	1	2,45	2,45
20241101	6021491-1	TD(40226)	Transformador Distribuição	1	13,07	13,07
20241101	6029690-1	RD(749264)	Religador de Distribuição	68	0,13	8,84
20241101	6030681-1	TD(47816)	Transformador Distribuição	2	4,63	9,26
20241101	6022306-1	RD(722493)	Religador de Distribuição	99	1,97	195,03
20241101	6022306-1	RD(722493)	Religador de Distribuição	16	3,43	54,88
20241101	6022306-1	RD(722493)	Religador de Distribuição	5	6,72	33,6
20241101	6022663-1	TD(702591)	Transformador Distribuição	1	4,38	4,38
20241101	6026623-1	TD(39851)	Transformador Distribuição	1	2,5	2,5

Relatório Situação de Emergência
 Novembro/2024
 Código Único do Relatório: 20241101



Código do Evento	Número ordem	Equipamento	Tipo equipamento	Total de Clientes	Duração (h)	CHI
20241101	6027994-1	FU(757795)	Chave Fusível	1	3,97	3,97
20241101	6029266-1	FU(28678)	Chave Fusível	141	4,8	676,8
20241101	6017712-1	TD(58241)	Transformador Distribuição	63	3,67	231,21
20241101	6028430-1	TD(39533)	Transformador Distribuição	6	3,67	22,02
20241101	6017878-1	TD(42552)	Transformador Distribuição	2	2,38	4,76
20241101	6030146-1	FU(758296)	Chave Fusível	26	10,33	268,58
20241101	6022004-1	TD(42605)	Transformador Distribuição	3	2,1	6,3
20241101	6030191-1	TD(722009)	Transformador Distribuição	1	9,55	9,55
20241101	6030016-1	TD(53959)	Transformador Distribuição	3	6,8	20,4
20241101	6029324-1	FU(3134)	Chave Fusível	6	19,22	115,32
20241101	6029156-1	FU(3156)	Chave Fusível	7	19,02	133,14
20241101	6029070-1	FR(3059)	Chave Fusível Religadora	12	21,88	262,56
20241101	6028363-1	RD(13269)	Religador de Distribuição	2	4,83	9,66
20241101	6028363-1	RD(13269)	Religador de Distribuição	26	1,72	44,72
20241101	6028363-1	RD(13269)	Religador de Distribuição	608	1,22	741,76
20241101	6022277-1	FU(3118)	Chave Fusível	26	2,5	65
20241101	6018847-1	FU(3134)	Chave Fusível	6	15,95	95,7
20241101	6028486-1	TD(49736)	Transformador Distribuição	2	9,12	18,24
20241101	6016383-1	TD(867)	Transformador Distribuição	79	4,73	373,67
20241101	6018745-1	RD(722647)	Religador de Distribuição	73	0,15	10,95

Código do Evento	Número ordem	Equipamento	Tipo equipamento	Total de Clientes	Duração (h)	CHI
20241101	6018745-1	[MT]PA(12119)	Alimentador	949	1,17	1110,33
20241101	6018745-1	[MT]PA(12119)	Alimentador	21	3,07	64,47
20241101	6018745-1	CF(3210)	Chave Faca	263	2,2	578,6
20241101	6019706-1	TD(25780)	Transformador Distribuição	1	3,82	3,82
20241101	6021251-1	TD(841)	Transformador Distribuição	87	2,18	189,66
20241101	6017726-1	TD(852)	Transformador Distribuição	6	5,17	31,02
20241101	6021402-1	FR(3065)	Chave Fusível Religadora	69	5,02	346,38
20241101	6030265-1	TD(49865)	Transformador Distribuição	1	2,25	2,25
20241101	6018630-1	FR(3182)	Chave Fusível Religadora	19	1,4	26,6
20241101	6017492-1	TD(800)	Transformador Distribuição	83	3,22	267,26
20241101	6026283-1	FR(20540)	Chave Fusível Religadora	7	6,25	43,75
20241101	6026702-1	TD(32179)	Transformador Distribuição	1	3,48	3,48
20241101	6027459-1	FU(41725)	Chave Fusível	17	5,52	93,84
20241101	6027928-1	FR(1711)	Chave Fusível Religadora	8	3,48	27,84
20241101	6017214-1	TD(47026)	Transformador Distribuição	1	15,53	15,53
20241101	6019504-1	TD(31857)	Transformador Distribuição	2	5,37	10,74
20241101	6019951-1	FU(3179)	Chave Fusível	87	1,75	152,25
20241101	6020122-1	FU(24791)	Chave Fusível	4	3,47	13,88
20241101	6021434-1	FR(20726)	Chave Fusível Religadora	5	1,72	8,6
20241101	6022469-1	FU(3179)	Chave Fusível	87	1,15	100,05

Código do Evento	Número ordem	Equipamento	Tipo equipamento	Total de Clientes	Duração (h)	CHI
20241101	6022769-1	TD(31916)	Transformador Distribuição	2	1,52	3,04
20241101	6025498-1	TD(734668)	Transformador Distribuição	1	2,1	2,1
20241101	6028163-1	FU(20723)	Chave Fusível	1	1,8	1,8
20241101	6029157-1	TD(56257)	Transformador Distribuição	2	19,08	38,16
20241101	6029348-1	RD(730244)	Religador de Distribuição	669	0,25	167,25
20241101	6029619-1	TD(1249)	Transformador Distribuição	87	13,75	1196,25
20241101	6029619-1	FR(3129)	Chave Fusível Religadora	192	10,43	2002,56
20241101	6029632-1	FR(3215)	Chave Fusível Religadora	156	4,4	686,4
20241101	6029720-1	TD(56243)	Transformador Distribuição	2	2,5	5
20241101	6030489-1	TD(31352)	Transformador Distribuição	1	8,7	8,7
20241101	6031317-1	FR(20540)	Chave Fusível Religadora	7	3,12	21,84
20241101	6031369-1	FU(26830)	Chave Fusível	2	7,9	15,8
20241101	6031512-1	TD(31220)	Transformador Distribuição	1	4,87	4,87
20241101	6031285-1	TD(37532)	Transformador Distribuição	1	6,68	6,68
20241101	6031683-1	TD(51210)	Transformador Distribuição	4	2,78	11,12
20241101	6018425-1	FU(32103)	Chave Fusível	27	6,57	177,39
20241101	6019276-1	TD(15372)	Transformador Distribuição	37	3,3	122,1
20241101	6021817-1	RD(735969)	Religador de Distribuição	55	14,52	798,6
20241101	6021817-1	RD(735969)	Religador de Distribuição	52	15,08	784,16
20241101	6021817-1	CF(16008)	Chave Faca	91	11,22	1021,02

Relatório Situação de Emergência
 Novembro/2024
 Código Único do Relatório: 20241101



Código do Evento	Número ordem	Equipamento	Tipo equipamento	Total de Clientes	Duração (h)	CHI
20241101	6023078-1	FU(39909)	Chave Fusível	6	8,77	52,62
20241101	6023231-1	FU(12661)	Chave Fusível	1	3,42	3,42
20241101	6023418-1	TD(42630835)	Transformador Distribuição	1	2,82	2,82
20241101	6024948-1	FU(37205)	Chave Fusível	2	15,27	30,54
20241101	6027001-1	FU(32094)	Chave Fusível	20	3,27	65,4
20241101	6027240-1	FU(10674)	Chave Fusível	139	1,82	252,98
20241101	6027455-1	TD(653190)	Transformador Distribuição	1	16,5	16,5
20241101	6027543-1	TD(27307)	Transformador Distribuição	1	17,4	17,4
20241101	6029065-1	TD(51203)	Transformador Distribuição	3	17,63	52,89
20241101	6029769-1	FU(37889)	Chave Fusível	2	3,87	7,74
20241101	6030043-1	FU(10718)	Chave Fusível	35	3,3	115,5
20241101	6021013-1	TD(19695)	Transformador Distribuição	1	2,35	2,35
20241101	6021798-1	FU(17730)	Chave Fusível	16	4,53	72,48
20241101	6023258-1	TD(22963)	Transformador Distribuição	1	3,18	3,18
20241101	6024498-1	TD(12838)	Transformador Distribuição	1	5,88	5,88
20241101	6028088-1	FU(19689)	Chave Fusível	3	5,28	15,84
20241101	6028534-1	RD(735965)	Religador de Distribuição	97	3,48	337,56
20241101	6028534-1	RD(735965)	Religador de Distribuição	16	10,37	165,92
20241101	6028534-1	RD(735965)	Religador de Distribuição	25	0,18	4,5
20241101	6028534-1	RD(735965)	Religador de Distribuição	97	2,75	266,75

Código do Evento	Número ordem	Equipamento	Tipo equipamento	Total de Clientes	Duração (h)	CHI
20241101	6028544-1	RD(4007)	Religador de Distribuição	461	2,97	1369,17
20241101	6028544-1	[MT]PA(12198)	Alimentador	177	4,13	731,01
20241101	6028544-1	CF(8272)	Chave Faca	299	2,85	852,15
20241101	6029289-1	FU(17271)	Chave Fusível	1	15,95	15,95
20241101	6029555-1	TD(27510)	Transformador Distribuição	2	17,8	35,6
20241101	6029611-1	TD(27473)	Transformador Distribuição	1	9,18	9,18
20241101	6030934-1	FU(4024)	Chave Fusível	18	19,85	357,3
20241101	6031244-1	FU(17607)	Chave Fusível	22	5,05	111,1
20241101	6031848-1	FU(4023)	Chave Fusível	36	21,48	773,28
20241101	6031115-1	TD(30903)	Transformador Distribuição	4	1,17	4,68
20241101	6031252-1	TD(23296)	Transformador Distribuição	4	4,62	18,48
20241101	6031445-1	TD(23412)	Transformador Distribuição	1	3,63	3,63
20241101	6031455-1	FU(25746)	Chave Fusível	4	7,12	28,48
20241101	6031674-1	TD(54560)	Transformador Distribuição	55	0,75	41,25
20241101	6031996-1	FU(24633)	Chave Fusível	11	2,2	24,2
20241101	6026460-1	TD(56171)	Transformador Distribuição	49	8,83	432,67
20241101	6019416-1	TD(39595)	Transformador Distribuição	1	1,65	1,65
20241101	6019595-1	TD(27715)	Transformador Distribuição	48	1,47	70,56
20241101	6031405-1	TD(21742)	Transformador Distribuição	42	1,58	66,36
20241101	6020189-1	TD(38385)	Transformador Distribuição	1	1,68	1,68

Relatório Situação de Emergência
 Novembro/2024
 Código Único do Relatório: 20241101



Código do Evento	Número ordem	Equipamento	Tipo equipamento	Total de Clientes	Duração (h)	CHI
20241101	6022234-1	FR(1141)	Chave Fusível Religadora	22	7,83	172,26
20241101	6030466-1	FR(9279)	Chave Fusível Religadora	55	3,52	193,6
20241101	6022234-1	FR(1141)	Chave Fusível Religadora	10	5,58	55,8
20241101	6029958-1	FU(94290)	Chave Fusível	106	2,38	252,28
20241101	6022234-1	FR(1141)	Chave Fusível Religadora	2	36,2	72,4
20241101	6028273-1	FU(11657)	Chave Fusível	5	4,22	21,1
20241101	6027963-1	FU(24698)	Chave Fusível	3	4,2	12,6
20241101	6027806-1	TD(23840)	Transformador Distribuição	1	19,35	19,35
20241101	6030958-1	TD(14081)	Transformador Distribuição	1	1,52	1,52
20241101	6026041-1	TD(45613)	Transformador Distribuição	1	2,95	2,95
20241101	6026303-1	FU(4901)	Chave Fusível	6	4	24
20241101	6027207-1	FU(18200)	Chave Fusível	11	5,83	64,13
20241101	6029420-1	JAR53_JAR59518	Alimentador	182	0,07	12,74
20241101	6029420-1	JAR53_JAR59518	Alimentador	49	2,1	102,9
20241101	6029622-1	TD(52733)	Transformador Distribuição	1	3,48	3,48
20241101	6030160-1	JAR54_JAR59517	Alimentador	1	3,72	3,72
20241101	6030160-1	JAR54_JAR59517	Alimentador	3	0,75	2,25
20241101	6030160-1	JAR54_JAR59517	Alimentador	1	2,12	2,12
20241101	6030160-1	JAR54_JAR59517	Alimentador	1	3,72	3,72
20241101	6030160-1	JAR54_JAR59517	Alimentador	1	5,97	5,97

Código do Evento	Número ordem	Equipamento	Tipo equipamento	Total de Clientes	Duração (h)	CHI
20241101	6031068-1	FU(35873)	Chave Fusível	2	3,38	6,76
20241101	6031743-1	FU(736147)	Chave Fusível	2	5,3	10,6
20241101	6031743-1	FU(736147)	Chave Fusível	5	5,3	26,5
20241101	6031068-1	FU(35873)	Chave Fusível	15	3,38	50,7
20241101	6030160-1	JAR54_JAR59517	Alimentador	44	5,97	262,68
20241101	6030160-1	JAR54_JAR59517	Alimentador	38	3,72	141,36
20241101	6030160-1	JAR54_JAR59517	Alimentador	96	2,12	203,52
20241101	6030160-1	JAR54_JAR59517	Alimentador	68	0,75	51
20241101	6029618-1	FU(24884)	Chave Fusível	5	1,88	9,4
20241101	6029453-1	TD(11201)	Transformador Distribuição	50	1,07	53,5
20241101	6029527-1	TD(11201)	Transformador Distribuição	50	2,7	135
20241101	6030173-1	TD(14527)	Transformador Distribuição	3	4,42	13,26
20241101	6029408-1	MAR51_MAR59516	Alimentador	1	0,13	0,13
20241101	6024737-1	TD(14476)	Transformador Distribuição	3	3	9
20241101	6028057-1	TD(28306048)	Transformador Distribuição	2	5,43	10,86
20241101	6030539-1	TD(691223)	Transformador Distribuição	8	5,93	47,44
20241101	6026864-1	FU(1151)	Chave Fusível	6	2,55	15,3
20241101	6022884-1	RD(730619)	Religador de Distribuição	19	5,37	102,03
20241101	6031339-1	TD(17069)	Transformador Distribuição	1	2,62	2,62
20241101	6028077-1	TD(42181)	Transformador Distribuição	1	3,27	3,27

Relatório Situação de Emergência
 Novembro/2024
 Código Único do Relatório: 20241101



Código do Evento	Número ordem	Equipamento	Tipo equipamento	Total de Clientes	Duração (h)	CHI
20241101	6029364-1	RD(8266)	Religador de Distribuição	152	2,53	384,56
20241101	6029408-1	MAR51_MAR59516	Alimentador	270	0,13	35,1
20241101	6029408-1	MAR51_MAR59516	Alimentador	2	3,8	7,6
20241101	6029408-1	MAR51_MAR59516	Alimentador	18	3,93	70,74
20241101	6029408-1	RD(709679)	Religador de Distribuição	2	0,07	0,14
20241101	6019667-1	FU(38297)	Chave Fusível	1	4,7	4,7
20241101	6030985-1	TD(28741)	Transformador Distribuição	1	6,1	6,1
20241101	6031214-1	FU(20142)	Chave Fusível	1	3,75	3,75
20241101	6026322-1	FU(20164)	Chave Fusível	2	2,8	5,6
20241101	6029421-1	MAR52_MAR59517	Alimentador	1	0,08	0,08
20241101	6028285-1	FU(35284)	Chave Fusível	3	8,8	26,4
20241101	6029310-1	FR(1688)	Chave Fusível Religadora	9	3,6	32,4
20241101	6029340-1	FU(12617)	Chave Fusível	6	2,47	14,82
20241101	6019555-1	FU(20009)	Chave Fusível	3	4,42	13,26
20241101	6019941-1	FU(713653)	Chave Fusível	6	5	30
20241101	6020201-1	TD(47362)	Transformador Distribuição	4	1,72	6,88
20241101	6016927-1	FU(20107)	Chave Fusível	2	2,75	5,5
20241101	6017747-1	TD(14665)	Transformador Distribuição	1	27,32	27,32
20241101	6017783-1	FR(20016)	Chave Fusível Religadora	11	11,42	125,62
20241101	6019555-1	FU(20009)	Chave Fusível	1	4,42	4,42

Relatório Situação de Emergência
 Novembro/2024
 Código Único do Relatório: 20241101



Código do Evento	Número ordem	Equipamento	Tipo equipamento	Total de Clientes	Duração (h)	CHI
20241101	6027131-1	TD(28774)	Transformador Distribuição	1	3,55	3,55
20241101	6029340-1	FU(12617)	Chave Fusível	1	2,47	2,47
20241101	6029421-1	MAR52_MAR59517	Alimentador	1	0,08	0,08
20241101	6017783-1	FR(20016)	Chave Fusível Religadora	1	11,42	11,42
20241101	6029421-1	MAR52_MAR59517	Alimentador	332	0,08	26,56
20241101	6029717-1	FR(13944)	Chave Fusível Religadora	21	11,1	233,1
20241101	6029842-1	TD(727054)	Transformador Distribuição	1	7,65	7,65
20241101	6030311-1	TD(14665)	Transformador Distribuição	1	8,53	8,53
20241101	6030461-1	TD(14669)	Transformador Distribuição	1	3,33	3,33
20241101	6030515-1	TD(47323)	Transformador Distribuição	4	5,03	20,12
20241101	6031440-1	TD(15223)	Transformador Distribuição	1	8,22	8,22
20241101	6031944-1	FR(1688)	Chave Fusível Religadora	9	1,3	11,7
20241101	6024156-1	FU(35284)	Chave Fusível	3	8,57	25,71
20241101	6024730-1	FU(12651)	Chave Fusível	3	2,77	8,31
20241101	6025703-1	FU(31129)	Chave Fusível	1	3,38	3,38
20241101	6025952-1	TD(14726)	Transformador Distribuição	1	2,48	2,48
20241101	6027131-1	TD(28774)	Transformador Distribuição	1	3,55	3,55
20241101	6027350-1	FU(35284)	Chave Fusível	3	1,25	3,75
20241101	6023978-1	TD(25710)	Transformador Distribuição	1	4,28	4,28
20241101	6024568-1	RD(14157)	Religador de Distribuição	25	2,28	57

Código do Evento	Número ordem	Equipamento	Tipo equipamento	Total de Clientes	Duração (h)	CHI
20241101	6024568-1	RD(14157)	Religador de Distribuição	5	3,03	15,15
20241101	6024568-1	RD(14157)	Religador de Distribuição	70	6,07	424,9
20241101	6025426-1	FU(26777387)	Chave Fusível	61	5,15	314,15
20241101	6026343-1	TD(25713)	Transformador Distribuição	1	8,3	8,3
20241101	6026438-1	TD(14991)	Transformador Distribuição	7	4,07	28,49
20241101	6026652-1	PE(16497069)	Ponto de conexão	1	4,2	4,2
20241101	6026780-1	TD(25721)	Transformador Distribuição	1	4,23	4,23
20241101	6028308-1	TD(707122)	Transformador Distribuição	1	3,32	3,32
20241101	6031490-1	TD(25716)	Transformador Distribuição	2	9,1	18,2
20241101	6024214-1	TD(36417)	Transformador Distribuição	1	5,68	5,68
20241101	6027991-1	FR(26707)	Chave Fusível Religadora	8	7,02	56,16
20241101	6030297-1	FU(701525)	Chave Fusível	4	3,55	14,2
20241101	6022133-1	TD(56647)	Transformador Distribuição	1	21,43	21,43
20241101	6021545-1	FU(697310)	Chave Fusível	7	22,4	156,8
20241101	6021526-1	TD(35595)	Transformador Distribuição	1	5,07	5,07
20241101	6019010-1	FU(26740)	Chave Fusível	5	3,18	15,9
20241101	6018104-1	FU(697310)	Chave Fusível	8	7,08	56,64
20241101	6025520-1	FU(690775)	Chave Fusível	2	6,57	13,14
20241101	6021545-1	FU(697310)	Chave Fusível	1	22,4	22,4
20241101	6018104-1	FU(697310)	Chave Fusível	1	7,08	7,08

Código do Evento	Número ordem	Equipamento	Tipo equipamento	Total de Clientes	Duração (h)	CHI
20241101	6027959-1	TD(67540326)	Transformador Distribuição	1	8,85	8,85
20241101	6025136-1	TD(25412)	Transformador Distribuição	35	4,47	156,45
20241101	6027090-1	RD(696759)	Religador de Distribuição	622	1,17	727,74
20241101	6027090-1	RD(696759)	Religador de Distribuição	57	6,38	363,66
20241101	6027090-1	RD(696759)	Religador de Distribuição	94	1,67	156,98
20241101	6027090-1	RD(696759)	Religador de Distribuição	528	2,25	1188
20241101	6027232-1	TD(56222)	Transformador Distribuição	69	5,8	400,2
20241101	6027232-1	FU(10155)	Chave Fusível	15	1,27	19,05
20241101	6027638-1	TD(45532)	Transformador Distribuição	4	3,3	13,2
20241101	6028170-1	TD(20984778)	Transformador Distribuição	1	3,92	3,92
20241101	6031060-1	TD(10116)	Transformador Distribuição	45	2,07	93,15
20241101	6031162-1	TD(8432)	Transformador Distribuição	64	6,42	410,88
20241101	6027090-1	RD(696759)	Religador de Distribuição	5	1,17	5,85
20241101	6027090-1	RD(696759)	Religador de Distribuição	5	1,67	8,35
20241101	6028854-1	TD(8429)	Transformador Distribuição	1	2,52	2,52
20241101	6028364-1	TD(11163)	Transformador Distribuição	3	4,6	13,8
20241101	6027926-1	CL(10186)	Chave Lâmina	21	4,97	104,37
20241101	6027861-1	TD(53218)	Transformador Distribuição	43	15,42	663,06
20241101	6025036-1	TD(58594)	Transformador Distribuição	2	3,63	7,26
20241101	6019385-1	TD(53019)	Transformador Distribuição	88	6,4	563,2

Relatório Situação de Emergência
 Novembro/2024
 Código Único do Relatório: 20241101



Código do Evento	Número ordem	Equipamento	Tipo equipamento	Total de Clientes	Duração (h)	CHI
20241101	6029061-1	FU(662928)	Chave Fusível	4	5	20
20241101	6030378-1	CL(10186)	Chave Lâmina	21	3,9	81,9
20241101	6025006-1	TD(58586)	Transformador Distribuição	1	4,55	4,55
20241101	6024614-1	TD(58586)	Transformador Distribuição	1	1,13	1,13
20241101	6018377-1	TD(48023)	Transformador Distribuição	2	4,6	9,2
20241101	6019247-1	TD(47997)	Transformador Distribuição	1	7,27	7,27
20241101	6019250-1	TD(47629)	Transformador Distribuição	1	5,2	5,2
20241101	6023172-1	TD(48021)	Transformador Distribuição	1	29,93	29,93
20241101	6024840-1	TD(10868)	Transformador Distribuição	3	2,28	6,84
20241101	6024996-1	TD(46676)	Transformador Distribuição	1	1,35	1,35
20241101	6025111-1	TD(24847)	Transformador Distribuição	28	1,9	53,2
20241101	6025399-1	FU(30390)	Chave Fusível	6	4,03	24,18
20241101	6025469-1	TD(668088)	Transformador Distribuição	1	8,8	8,8
20241101	6025482-1	FU(11005527)	Chave Fusível	18	6,78	122,04
20241101	6025826-1	[MT]PA(12175)	Alimentador	78	5,92	461,76
20241101	6025826-1	CF(727132)	Chave Faca	22	2,28	50,16
20241101	6026673-1	FU(29606)	Chave Fusível	4	6,63	26,52
20241101	6027158-1	FU(30345)	Chave Fusível	6	8,18	49,08
20241101	6027334-1	FU(673922)	Chave Fusível	2	6,57	13,14
20241101	6027921-1	RD(713236)	Religador de Distribuição	55	5,93	326,15

Código do Evento	Número ordem	Equipamento	Tipo equipamento	Total de Clientes	Duração (h)	CHI
20241101	6027921-1	RD(713236)	Religador de Distribuição	11	6,57	72,27
20241101	6027921-1	RD(713236)	Religador de Distribuição	27	6,85	184,95
20241101	6028116-1	TD(739217)	Transformador Distribuição	2	3,77	7,54
20241101	6028209-1	FR(9610)	Chave Fusível Religadora	107	3,75	401,25
20241101	6028317-1	FU(678696)	Chave Fusível	11	4,55	50,05
20241101	6028709-1	FU(32215)	Chave Fusível	5	3,72	18,6
20241101	6029162-1	FU(29531)	Chave Fusível	1	2,5	2,5
20241101	6031082-1	TD(24847)	Transformador Distribuição	28	5,07	141,96
20241101	6031082-1	TD(691029)	Transformador Distribuição	10	19,5	195
20241101	6031105-1	FU(30393)	Chave Fusível	1	3,17	3,17
20241101	6031204-1	TD(51709)	Transformador Distribuição	16	23,83	381,28
20241101	6031215-1	TD(46640)	Transformador Distribuição	2	9,98	19,96
20241101	6031378-1	TD(48039)	Transformador Distribuição	1	28,43	28,43
20241101	6031447-1	TD(48012)	Transformador Distribuição	1	6	6
20241101	6018266-1	TD(45793)	Transformador Distribuição	1	1,5	1,5
20241101	6025857-1	FU(29123)	Chave Fusível	1	2,62	2,62
20241101	6026448-1	TD(45801)	Transformador Distribuição	1	2,4	2,4
20241101	6031825-1	TD(651921)	Transformador Distribuição	1	2,33	2,33
20241101	6018765-1	TD(36168)	Transformador Distribuição	1	2,32	2,32
20241101	6027949-1	TD(36337)	Transformador Distribuição	1	7,03	7,03

Código do Evento	Número ordem	Equipamento	Tipo equipamento	Total de Clientes	Duração (h)	CHI
20241101	6029069-1	FU(660681)	Chave Fusível	1	13,67	13,67
20241101	6023605-1	TD(36168)	Transformador Distribuição	1	7,12	7,12
20241101	6029526-1	TD(31532)	Transformador Distribuição	43	5,82	250,26
20241101	6029525-1	FU(38765)	Chave Fusível	10	16,18	161,8
20241101	6028873-1	TD(702930)	Transformador Distribuição	2	3,75	7,5
20241101	6016462-1	TD(49247)	Transformador Distribuição	2	6,8	13,6
20241101	6016812-1	TD(37805)	Transformador Distribuição	1	8,6	8,6
20241101	6017064-1	TD(37605)	Transformador Distribuição	2	3,85	7,7
20241101	6019220-1	RD(27977)	Religador de Distribuição	157	2,08	326,56
20241101	6019220-1	RD(27977)	Religador de Distribuição	351	2,53	888,03
20241101	6019220-1	RD(27977)	Religador de Distribuição	12	4,98	59,76
20241101	6020114-1	TD(669642)	Transformador Distribuição	1	1,92	1,92
20241101	6020777-1	TD(11371)	Transformador Distribuição	6	3,38	20,28
20241101	6024307-1	TD(6350847)	Transformador Distribuição	6	4,23	25,38
20241101	6025721-1	FU(26372)	Chave Fusível	6	4,02	24,12
20241101	6027054-1	TD(11365)	Transformador Distribuição	3	1,72	5,16
20241101	6027379-1	FR(30589)	Chave Fusível Religadora	7	15,03	105,21
20241101	6027549-1	TD(41129)	Transformador Distribuição	3	2,62	7,86
20241101	6028082-1	TD(11396)	Transformador Distribuição	4	1,52	6,08
20241101	6028869-1	TD(37905)	Transformador Distribuição	45	2,1	94,5

Código do Evento	Número ordem	Equipamento	Tipo equipamento	Total de Clientes	Duração (h)	CHI
20241101	6028926-1	FU(2290)	Chave Fusível	28	2,05	57,4
20241101	6029030-1	TD(9586)	Transformador Distribuição	67	5,43	363,81
20241101	6029795-1	FU(1998)	Chave Fusível	50	6,6	330
20241101	6031047-1	TD(34351)	Transformador Distribuição	1	20,08	20,08
20241101	6025591-1	FU(27314)	Chave Fusível	4	5,13	20,52
20241101	6020075-1	TD(34079)	Transformador Distribuição	1	3,1	3,1
20241101	6021071-1	FR(25945)	Chave Fusível Religadora	1	21,2	21,2
20241101	6026185-1	TD(669375)	Transformador Distribuição	1	2,92	2,92
20241101	6031301-1	TD(33792)	Transformador Distribuição	1	9,2	9,2
20241101	6029659-1	FU(31340)	Chave Fusível	4	10,7	42,8
20241101	6029131-1	TD(33859)	Transformador Distribuição	1	18,98	18,98
20241101	6028730-1	FU(27131)	Chave Fusível	13	9,95	129,35
20241101	6028700-1	FU(677478)	Chave Fusível	2	20,42	40,84
20241101	6025517-1	TD(677479)	Transformador Distribuição	1	6,62	6,62
20241101	6024766-1	FU(42173)	Chave Fusível	1	20,22	20,22
20241101	6023275-1	FU(42117)	Chave Fusível	4	12,07	48,28
20241101	6018920-1	TD(21015)	Transformador Distribuição	23	7,93	182,39
20241101	6018148-1	TD(21015)	Transformador Distribuição	23	5,32	122,36
20241101	6016371-1	TD(485)	Transformador Distribuição	96	0,93	89,28
20241101	6029670-1	TD(26090)	Transformador Distribuição	1	4,12	4,12

Código do Evento	Número ordem	Equipamento	Tipo equipamento	Total de Clientes	Duração (h)	CHI
20241101	6019371-1	FU(712070)	Chave Fusível	1	2,57	2,57
20241101	6016704-1	TD(40515)	Transformador Distribuição	127	2,12	269,24
20241101	6016708-1	TD(446)	Transformador Distribuição	78	1,25	97,5
20241101	6016709-1	FU(673388)	Chave Fusível	107	2,47	264,29
20241101	6016726-1	TD(456)	Transformador Distribuição	142	1,28	181,76
20241101	6016786-1	TD(685237)	Transformador Distribuição	63	1,53	96,39
20241101	6025205-1	TD(531)	Transformador Distribuição	88	2,47	217,36
20241101	6030021-1	FR(2945)	Chave Fusível Religadora	9	9,63	86,67
20241101	6030097-1	TD(1517)	Transformador Distribuição	1	11,63	11,63
20241101	6029569-1	RD(730644)	Religador de Distribuição	1	2,3	2,3
20241101	6018994-1	FR(20711)	Chave Fusível Religadora	37	12,88	476,56
20241101	6021988-1	TD(1546)	Transformador Distribuição	2	2,45	4,9
20241101	6029569-1	RD(730644)	Religador de Distribuição	503	1,8	905,4
20241101	6029569-1	RD(730644)	Religador de Distribuição	1453	2,3	3341,9
20241101	6029569-1	RD(730644)	Religador de Distribuição	89	2,53	225,17
20241101	6052371-1	TD(731238)	Transformador Distribuição	33	2,02	66,66
20241101	6029564-1	TD(31293)	Transformador Distribuição	63	7,18	452,34
20241101	6026892-1	RD(741469)	Religador de Distribuição	2	1,65	3,3
20241101	6026892-1	RD(741469)	Religador de Distribuição	3	1,65	4,95
20241101	6028004-1	FU(20539)	Chave Fusível	6	4,95	29,7

Relatório Situação de Emergência
 Novembro/2024
 Código Único do Relatório: 20241101



Código do Evento	Número ordem	Equipamento	Tipo equipamento	Total de Clientes	Duração (h)	CHI
20241101	6029582-1	TD(704204)	Transformador Distribuição	1	16,13	16,13
20241101	6029931-1	FR(20717)	Chave Fusível Religadora	16	8,1	129,6
20241101	6030099-1	FU(8552)	Chave Fusível	5	8,52	42,6
20241101	6030343-1	FU(20539)	Chave Fusível	6	3,45	20,7
20241101	6018496-1	FR(20671)	Chave Fusível Religadora	1	23,02	23,02
20241101	6019061-1	TD(681159)	Transformador Distribuição	1	20,47	20,47
20241101	6026795-1	TD(20037)	Transformador Distribuição	2	6,17	12,34
20241101	6026283-1	FR(20540)	Chave Fusível Religadora	13	6,25	81,25
20241101	6016651-1	TD(1948)	Transformador Distribuição	1	1,37	1,37
20241101	6028163-1	FU(20723)	Chave Fusível	4	1,8	7,2
20241101	6029348-1	RD(730244)	Religador de Distribuição	206	0,25	51,5
20241101	6029827-1	TD(657969)	Transformador Distribuição	3	3,72	11,16
20241101	6031317-1	FR(20540)	Chave Fusível Religadora	13	3,12	40,56
20241101	6031317-1	FR(20540)	Chave Fusível Religadora	2	3,12	6,24
20241101	6018867-1	FR(11306)	Chave Fusível Religadora	40	1,5	60
20241101	6019291-1	FU(20557)	Chave Fusível	17	2,2	37,4
20241101	6019333-1	TD(1425608)	Transformador Distribuição	1	3,52	3,52
20241101	6019344-1	FR(11306)	Chave Fusível Religadora	39	3,22	125,58
20241101	6023976-1	FR(11306)	Chave Fusível Religadora	40	3,92	156,8
20241101	6026283-1	FR(20540)	Chave Fusível Religadora	2	6,25	12,5

Relatório Situação de Emergência
 Novembro/2024
 Código Único do Relatório: 20241101



Código do Evento	Número ordem	Equipamento	Tipo equipamento	Total de Clientes	Duração (h)	CHI
20241101	6029348-1	RD(730244)	Religador de Distribuição	5	0,25	1,25
20241101	6027459-1	FU(41725)	Chave Fusível	88	5,52	485,76
20241101	6017789-1	TD(34944)	Transformador Distribuição	1	1,5	1,5
20241101	6019368-1	TD(674046)	Transformador Distribuição	1	2,93	2,93
20241101	6029304-1	FU(2105)	Chave Fusível	356	3,48	1238,88
20241101	6029361-1	FU(684040)	Chave Fusível	14	3,55	49,7
20241101	6030069-1	TD(670551)	Transformador Distribuição	2	1,75	3,5
20241101	6030950-1	TD(26788)	Transformador Distribuição	67	1,22	81,74
20241101	6031587-1	TD(39020)	Transformador Distribuição	2	2,82	5,64
20241101	6023284-1	FR(2358)	Chave Fusível Religadora	6	6,2	37,2
20241101	6027627-1	FU(2105)	Chave Fusível	356	2,95	1050,2
20241101	6029412-1	FR(29474)	Chave Fusível Religadora	2	16,6	33,2
20241101	6020770-1	TD(44010)	Transformador Distribuição	1	2,53	2,53
20241101	6028930-1	FR(30051)	Chave Fusível Religadora	128	4,12	527,36
20241101	6029412-1	FR(29474)	Chave Fusível Religadora	44	16,6	730,4
20241101	6029452-1	TD(711299)	Transformador Distribuição	56	1,25	70
20241101	6029554-1	FU(711301)	Chave Fusível	56	8	448
20241101	6029621-1	TD(44097)	Transformador Distribuição	1	12,75	12,75
20241101	6029766-1	TD(44014)	Transformador Distribuição	1	8,78	8,78
20241101	6029854-1	TD(44149)	Transformador Distribuição	1	11,73	11,73

Relatório Situação de Emergência
 Novembro/2024
 Código Único do Relatório: 20241101



Código do Evento	Número ordem	Equipamento	Tipo equipamento	Total de Clientes	Duração (h)	CHI
20241101	6029883-1	FR(29463)	Chave Fusível Religadora	42	3,98	167,16
20241101	6031870-1	TD(6925)	Transformador Distribuição	80	3,4	272
20241101	6029412-1	FR(29474)	Chave Fusível Religadora	1	16,6	16,6
20241101	6018131-1	TD(657773)	Transformador Distribuição	93	3,48	323,64
20241101	6016474-1	FU(760311)	Chave Fusível	1	2,37	2,37
20241101	6020254-1	TD(58584)	Transformador Distribuição	11	1,58	17,38
20241101	6019445-1	TD(20815)	Transformador Distribuição	85	3,83	325,55
20241101	6018724-1	TD(26520)	Transformador Distribuição	68	3,37	229,16
20241101	6018709-1	TD(6967)	Transformador Distribuição	1	6,95	6,95
20241101	6017853-1	TD(656143)	Transformador Distribuição	83	2,1	174,3
20241101	6017840-1	FU(29398)	Chave Fusível	1	7,42	7,42
20241101	6017736-1	TD(50530)	Transformador Distribuição	17	3,33	56,61
20241101	6016664-1	FU(29382)	Chave Fusível	2	1,2	2,4
20241101	6031045-1	FU(29382)	Chave Fusível	2	1,1	2,2
20241101	6016696-1	FU(26038)	Chave Fusível	7	11,27	78,89
20241101	6017843-1	TD(35047)	Transformador Distribuição	1	6,45	6,45
20241101	6019773-1	TD(34592)	Transformador Distribuição	4	2,68	10,72
20241101	6020271-1	FU(26013)	Chave Fusível	1	14,73	14,73
20241101	6024609-1	TD(35081)	Transformador Distribuição	2	4,63	9,26
20241101	6025535-1	TD(35084)	Transformador Distribuição	4	4,5	18

Código do Evento	Número ordem	Equipamento	Tipo equipamento	Total de Clientes	Duração (h)	CHI
20241101	6026946-1	FU(1555)	Chave Fusível	28	7,28	203,84
20241101	6028175-1	FU(1863)	Chave Fusível	16	9,12	145,92
20241101	6028237-1	FU(26076)	Chave Fusível	12	7,03	84,36
20241101	6028648-1	FR(1865)	Chave Fusível Religadora	18	1,4	25,2
20241101	6028837-1	RD(13754)	Religador de Distribuição	356	0,35	124,6
20241101	6028837-1	RD(13754)	Religador de Distribuição	18	7,08	127,44
20241101	6029556-1	RD(13754)	Religador de Distribuição	104	2,5	260
20241101	6029556-1	RD(13754)	Religador de Distribuição	186	2,57	478,02
20241101	6029556-1	RD(13754)	Religador de Distribuição	40	3	120
20241101	6029556-1	RD(13754)	Religador de Distribuição	42	3,33	139,86
20241101	6029556-1	RD(13754)	Religador de Distribuição	14	11,9	166,6
20241101	6029556-1	RD(13754)	Religador de Distribuição	4	14,45	57,8
20241101	6029684-1	TD(34470)	Transformador Distribuição	1	10,93	10,93
20241101	6031063-1	TD(737641)	Transformador Distribuição	2	21,5	43
20241101	6031454-1	TD(51374)	Transformador Distribuição	1	6,55	6,55
20241101	6026946-1	FU(1555)	Chave Fusível	1	7,28	7,28
20241101	6031887-1	FU(11096)	Chave Fusível	16	5,97	95,52
20241101	6025925-1	TD(710733)	Transformador Distribuição	1	5,35	5,35
20241101	6022220-1	RD(7690)	Religador de Distribuição	312	6,42	2003,04
20241101	6022220-1	RD(7690)	Religador de Distribuição	18	5,73	103,14

Código do Evento	Número ordem	Equipamento	Tipo equipamento	Total de Clientes	Duração (h)	CHI
20241101	6022220-1	RD(7690)	Religador de Distribuição	42	1,05	44,1
20241101	6019874-1	FR(25622)	Chave Fusível Religadora	32	8,3	265,6
20241101	6029696-1	FR(25622)	Chave Fusível Religadora	32	3,78	120,96
20241101	6030226-1	FU(25461)	Chave Fusível	2	1,23	2,46
20241101	6030442-1	FR(9467)	Chave Fusível Religadora	3	2,75	8,25
20241101	6030442-1	FR(9467)	Chave Fusível Religadora	3	5,4	16,2
20241101	6030442-1	FR(9467)	Chave Fusível Religadora	1	24	24
20241101	6030442-1	FR(9467)	Chave Fusível Religadora	2	25,52	51,04
20241101	6030442-1	CF(9520)	Chave Faca	3	1,42	4,26
20241101	6030839-1	PE(211668375)	Ponto de conexão	1	2,72	2,72
20241101	6027055-1	RD(728369)	Religador de Distribuição	223	0,2	44,6
20241101	6030405-1	FU(11572)	Chave Fusível	4	4,42	17,68
20241101	6030425-1	TD(35594)	Transformador Distribuição	1	5,88	5,88
20241101	6028508-1	RD(716965)	Religador de Distribuição	1	0,63	0,63
20241101	6022716-1	TD(332)	Transformador Distribuição	56	1,47	82,32
20241101	6021393-1	TD(705353)	Transformador Distribuição	53	6,35	336,55
20241101	6029338-1	TD(20406)	Transformador Distribuição	1	19,08	19,08
20241101	6022879-1	CF(706619)	Chave Faca	5	12,17	60,85
20241101	6022879-1	CF(706619)	Chave Faca	4	15,8	63,2
20241101	6023123-1	TD(284)	Transformador Distribuição	117	1,98	231,66

Relatório Situação de Emergência
 Novembro/2024
 Código Único do Relatório: 20241101



Código do Evento	Número ordem	Equipamento	Tipo equipamento	Total de Clientes	Duração (h)	CHI
20241101	6031336-1	TD(20184)	Transformador Distribuição	1	1,5	1,5
20241101	6027168-1	TD(5350329)	Transformador Distribuição	61	4,55	277,55
20241101	6028508-1	RD(716965)	Religador de Distribuição	2136	0,63	1345,68
20241101	6022435-1	TD(686282)	Transformador Distribuição	1	3,23	3,23
20241101	6022879-1	CF(706619)	Chave Faca	8	10,92	87,36
20241101	6024125-1	TD(25359)	Transformador Distribuição	1	3,27	3,27
20241101	6024941-1	TD(43357)	Transformador Distribuição	14	1,1	15,4
20241101	6025389-1	FU(19972)	Chave Fusível	10	2,45	24,5
20241101	6020185-1	TD(43357)	Transformador Distribuição	14	2,1	29,4
20241101	6079024-1	RD(23090)	Religador de Distribuição	2	2,15	4,3
20241101	6028508-1	RD(726788)	Religador de Distribuição	11	2,33	25,63
20241101	6028508-1	RD(726788)	Religador de Distribuição	68	4,48	304,64
20241101	6028508-1	RD(726788)	Religador de Distribuição	225	5,03	1131,75
20241101	6028522-1	RD(745854)	Religador de Distribuição	1952	0,6	1171,2
20241101	6028522-1	RD(745854)	Religador de Distribuição	438	0,63	275,94
20241101	6028522-1	RD(745854)	Religador de Distribuição	85	3,1	263,5
20241101	6028522-1	[MT]PA(12197)	Alimentador	78	1,05	81,9
20241101	6028964-1	TD(665153)	Transformador Distribuição	1	1,68	1,68
20241101	6029170-1	TD(43328)	Transformador Distribuição	50	17,7	885
20241101	6029191-1	TD(680285)	Transformador Distribuição	42	19,93	837,06

Relatório Situação de Emergência
 Novembro/2024
 Código Único do Relatório: 20241101



Código do Evento	Número ordem	Equipamento	Tipo equipamento	Total de Clientes	Duração (h)	CHI
20241101	6022210-1	TD(31087)	Transformador Distribuição	56	2,48	138,88
20241101	6031209-1	TD(27641)	Transformador Distribuição	40	6,37	254,8
20241101	6029930-1	FU(23018)	Chave Fusível	126	1,88	236,88
20241101	6030280-1	FU(35803)	Chave Fusível	86	5,28	454,08
20241101	6079024-1	RD(23090)	Religador de Distribuição	110	3,27	359,7
20241101	6028750-1	TD(723626)	Transformador Distribuição	1	1,12	1,12
20241101	6028765-1	FR(23314)	Chave Fusível Religadora	27	18,32	494,64
20241101	6028802-1	FU(24484)	Chave Fusível	11	2,37	26,07
20241101	6028817-1	FR(24174)	Chave Fusível Religadora	2	4,2	8,4
20241101	6028817-1	FR(24174)	Chave Fusível Religadora	15	9,43	141,45
20241101	6029055-1	TD(23493)	Transformador Distribuição	1	20,43	20,43
20241101	6029790-1	TD(22991)	Transformador Distribuição	1	7,68	7,68
20241101	6023139-1	TD(23252)	Transformador Distribuição	1	2,97	2,97
20241101	6023158-1	FU(733202)	Chave Fusível	2	6,52	13,04
20241101	6023423-1	TD(22452)	Transformador Distribuição	1	5,03	5,03
20241101	6030901-1	FU(24493)	Chave Fusível	7	18,6	130,2
20241101	6031659-1	FU(24339)	Chave Fusível	5	2,53	12,65
20241101	6027083-1	TD(45602)	Transformador Distribuição	1	17,43	17,43
20241101	6030095-1	PE(223890645)	Ponto de conexão	1	6,7	6,7
20241101	6030198-1	TD(23033)	Transformador Distribuição	1	3,23	3,23

Relatório Situação de Emergência
 Novembro/2024
 Código Único do Relatório: 20241101



Código do Evento	Número ordem	Equipamento	Tipo equipamento	Total de Clientes	Duração (h)	CHI
20241101	6026252-1	RD(736027)	Religador de Distribuição	1	1,97	1,97
20241101	6026252-1	RD(730624)	Religador de Distribuição	1	0,05	0,05
20241101	6079024-1	RD(23090)	Religador de Distribuição	1	3,27	3,27
20241101	6018303-1	TD(23254)	Transformador Distribuição	2	4,83	9,66
20241101	6070015-1	RD(2456169)	Religador de Distribuição	23	1,45	33,35
20241101	6070015-1	RD(2456169)	Religador de Distribuição	53	1,62	85,86
20241101	6070015-1	RD(2456169)	Religador de Distribuição	29	2,68	77,72
20241101	6070015-1	RD(2456169)	Religador de Distribuição	9	2,95	26,55
20241101	6070015-1	RD(2456169)	Religador de Distribuição	22	8,2	180,4
20241101	6079024-1	RD(23090)	Religador de Distribuição	48	5,07	243,36
20241101	6079024-1	RD(6350826)	Religador de Distribuição	53	0,18	9,54
20241101	6079024-1	RD(6350826)	Religador de Distribuição	9	0,23	2,07
20241101	6079024-1	RD(6350826)	Religador de Distribuição	74	0,27	19,98
20241101	6021426-1	TD(22640)	Transformador Distribuição	1	4,67	4,67
20241101	6021464-1	TD(675975)	Transformador Distribuição	1	3,6	3,6
20241101	6021475-1	TD(23562)	Transformador Distribuição	1	2,9	2,9
20241101	6022006-1	TD(22877)	Transformador Distribuição	1	2,78	2,78
20241101	6022817-1	FR(24384)	Chave Fusível Religadora	29	1,28	37,12
20241101	6024033-1	FU(11977)	Chave Fusível	24	4,52	108,48
20241101	6024427-1	TD(22122)	Transformador Distribuição	1	3,95	3,95

Código do Evento	Número ordem	Equipamento	Tipo equipamento	Total de Clientes	Duração (h)	CHI
20241101	6024606-1	FU(11977)	Chave Fusível	24	5,45	130,8
20241101	6026252-1	RD(736027)	Religador de Distribuição	47	1,7	79,9
20241101	6026252-1	RD(736027)	Religador de Distribuição	34	1,97	66,98
20241101	6026252-1	RD(736027)	Religador de Distribuição	8	3,85	30,8
20241101	6026252-1	RD(736027)	Religador de Distribuição	14	19,45	272,3
20241101	6026252-1	RD(736027)	Religador de Distribuição	7	24,98	174,86
20241101	6026252-1	RD(730624)	Religador de Distribuição	85	0,05	4,25
20241101	6026309-1	FR(32149)	Chave Fusível Religadora	24	5,6	134,4
20241101	6026338-1	FU(24171)	Chave Fusível	7	5,15	36,05
20241101	6026358-1	TD(23033)	Transformador Distribuição	1	17,03	17,03
20241101	6026710-1	FU(24240)	Chave Fusível	4	2,97	11,88
20241101	6020646-1	TD(23252)	Transformador Distribuição	1	3,5	3,5
20241101	6079024-1	RD(23090)	Religador de Distribuição	136	0,12	16,32
20241101	6079024-1	RD(23090)	Religador de Distribuição	26	2,15	55,9
20241101	6079024-1	RD(23090)	Religador de Distribuição	210	2,35	493,5
20241101	6079024-1	RD(23090)	Religador de Distribuição	87	3,1	269,7
20241101	6021980-1	FU(24203)	Chave Fusível	20	5,05	101
20241101	6022063-1	RD(727063)	Religador de Distribuição	13	2,42	31,46
20241101	6022063-1	RD(727063)	Religador de Distribuição	18	2,68	48,24
20241101	6022063-1	RD(727063)	Religador de Distribuição	36	6,98	251,28

Código do Evento	Número ordem	Equipamento	Tipo equipamento	Total de Clientes	Duração (h)	CHI
20241101	6022063-1	RD(727063)	Religador de Distribuição	13	0,1	1,3
20241101	6022063-1	RD(727063)	Religador de Distribuição	18	4,28	77,04
20241101	6022116-1	TD(22280)	Transformador Distribuição	1	4,6	4,6
20241101	6022259-1	TD(53079)	Transformador Distribuição	1	4,23	4,23
20241101	6022390-1	TD(22283)	Transformador Distribuição	1	6,52	6,52
20241101	6022409-1	TD(53033)	Transformador Distribuição	1	4,3	4,3
20241101	6022492-1	TD(53081)	Transformador Distribuição	1	1,5	1,5
20241101	6022554-1	TD(53076)	Transformador Distribuição	1	0,6	0,6
20241101	6024152-1	TD(53087)	Transformador Distribuição	1	8,82	8,82
20241101	6024409-1	TD(21045)	Transformador Distribuição	1	2,85	2,85
20241101	6028644-1	FU(23306)	Chave Fusível	9	1,53	13,77
20241101	6029037-1	FU(24209)	Chave Fusível	21	25,53	536,13
20241101	6029627-1	RD(727063)	Religador de Distribuição	13	2,15	27,95
20241101	6029627-1	RD(727063)	Religador de Distribuição	18	8,12	146,16
20241101	6029627-1	RD(727063)	Religador de Distribuição	36	7,38	265,68
20241101	6023180-1	FU(21013)	Chave Fusível	5	4,32	21,6
20241101	6023302-1	TD(678697)	Transformador Distribuição	1	5,85	5,85
20241101	6023804-1	FU(24349)	Chave Fusível	2	12,52	25,04
20241101	6030976-1	TD(20511)	Transformador Distribuição	1	2,43	2,43
20241101	6027730-1	FU(24542)	Chave Fusível	3	1,78	5,34

Código do Evento	Número ordem	Equipamento	Tipo equipamento	Total de Clientes	Duração (h)	CHI
20241101	6030568-1	TD(20513)	Transformador Distribuição	1	1,6	1,6
20241101	6030148-1	TD(48664)	Transformador Distribuição	1	28,45	28,45
20241101	6030538-1	TD(20953)	Transformador Distribuição	1	3,35	3,35
20241101	6028980-1	TD(18400)	Transformador Distribuição	1	20,15	20,15
20241101	6029520-1	FU(21023)	Chave Fusível	4	12,3	49,2
20241101	6029764-1	FU(22286)	Chave Fusível	1	3,88	3,88
20241101	6029777-1	FU(35945)	Chave Fusível	6	11,7	70,2
20241101	6029786-1	FR(21778)	Chave Fusível Religadora	2	5,17	10,34
20241101	6022887-1	FU(19910)	Chave Fusível	1	23,47	23,47
20241101	6023241-1	TD(43555)	Transformador Distribuição	1	9,92	9,92
20241101	6023267-1	TD(33861)	Transformador Distribuição	11	5,45	59,95
20241101	6023489-1	FU(670510)	Chave Fusível	3	2,88	8,64
20241101	6030693-1	RD(35274)	Religador de Distribuição	39	0,05	1,95
20241101	6030693-1	RD(35274)	Religador de Distribuição	98	1,4	137,2
20241101	6030693-1	RD(35274)	Religador de Distribuição	13	1,47	19,11
20241101	6031147-1	FU(19510)	Chave Fusível	11	13,67	150,37
20241101	6031645-1	FU(21043)	Chave Fusível	4	4,32	17,28
20241101	6031807-1	FU(25283)	Chave Fusível	1	57,15	57,15
20241101	6031824-1	FU(25264)	Chave Fusível	2	18,72	37,44
20241101	6031906-1	FU(713184)	Chave Fusível	1	1,92	1,92

Código do Evento	Número ordem	Equipamento	Tipo equipamento	Total de Clientes	Duração (h)	CHI
20241101	6026922-1	TD(33060)	Transformador Distribuição	1	1,58	1,58
20241101	6027370-1	TD(2137)	Transformador Distribuição	2	5,83	11,66
20241101	6027827-1	TD(24089)	Transformador Distribuição	2	14,57	29,14
20241101	6051895-1	TD(56063)	Transformador Distribuição	1	4,08	4,08
20241101	6028041-1	TD(714104)	Transformador Distribuição	1	2,6	2,6
20241101	6029831-1	FU(669456)	Chave Fusível	2	15,68	31,36
20241101	6029961-1	TD(18407)	Transformador Distribuição	1	4,47	4,47
20241101	6030094-1	TD(2260)	Transformador Distribuição	1	8,92	8,92
20241101	6030137-1	FU(25283)	Chave Fusível	4	29	116
20241101	6017918-1	TD(58072)	Transformador Distribuição	1	1,8	1,8
20241101	6018063-1	FU(37604)	Chave Fusível	2	3,35	6,7
20241101	6018135-1	FR(25896)	Chave Fusível Religadora	7	5,6	39,2
20241101	6021431-1	FU(23357)	Chave Fusível	4	7,7	30,8
20241101	6022047-1	FR(25705)	Chave Fusível Religadora	5	5,83	29,15
20241101	6022135-1	FR(21803)	Chave Fusível Religadora	14	10,18	142,52
20241101	6022173-1	TD(659008)	Transformador Distribuição	1	22,52	22,52
20241101	6022296-1	FR(40231)	Chave Fusível Religadora	17	4,32	73,44
20241101	6022371-1	FR(21803)	Chave Fusível Religadora	14	5,2	72,8
20241101	6022379-1	TD(687462)	Transformador Distribuição	2	6,98	13,96
20241101	6022408-1	TD(1981)	Transformador Distribuição	1	7,13	7,13

Relatório Situação de Emergência
 Novembro/2024
 Código Único do Relatório: 20241101



Código do Evento	Número ordem	Equipamento	Tipo equipamento	Total de Clientes	Duração (h)	CHI
20241101	6022462-1	TD(733794)	Transformador Distribuição	1	3,92	3,92
20241101	6022819-1	TD(2178)	Transformador Distribuição	1	2,45	2,45
20241101	6023993-1	TD(29448)	Transformador Distribuição	1	8,37	8,37
20241101	6024061-1	FR(25896)	Chave Fusível Religadora	7	6,2	43,4
20241101	6025151-1	TD(29448)	Transformador Distribuição	1	3,7	3,7
20241101	6025760-1	TD(33099)	Transformador Distribuição	1	1,62	1,62
20241101	6025979-1	FU(35943)	Chave Fusível	8	3,68	29,44
20241101	6026890-1	TD(2137)	Transformador Distribuição	2	2,28	4,56
20241101	6019829-1	TD(33099)	Transformador Distribuição	1	6,15	6,15
20241101	6028637-1	RD(23430)	Religador de Distribuição	471	0,07	32,97
20241101	6028637-1	RD(23430)	Religador de Distribuição	68	1,12	76,16
20241101	6028637-1	RD(23430)	Religador de Distribuição	96	1,45	139,2
20241101	6028637-1	RD(23430)	Religador de Distribuição	26	6,02	156,52
20241101	6028702-1	TD(714104)	Transformador Distribuição	1	3,45	3,45
20241101	6028761-1	TD(2197)	Transformador Distribuição	1	19,85	19,85
20241101	6028637-1	RD(23430)	Religador de Distribuição	1	0,07	0,07
20241101	6019076-1	RD(20585437)	Religador de Distribuição	86	5,32	457,52
20241101	6022328-1	TD(25352)	Transformador Distribuição	2	6,93	13,86
20241101	6023973-1	FR(21807)	Chave Fusível Religadora	9	10,8	97,2
20241101	6025086-1	TD(58851)	Transformador Distribuição	1	5,95	5,95

Relatório Situação de Emergência
 Novembro/2024
 Código Único do Relatório: 20241101



Código do Evento	Número ordem	Equipamento	Tipo equipamento	Total de Clientes	Duração (h)	CHI
20241101	6028882-1	FU(22181)	Chave Fusível	5	1,48	7,4
20241101	6028076-1	TD(650954)	Transformador Distribuição	1	1,53	1,53
20241101	6023216-1	FR(21807)	Chave Fusível Religadora	9	2,78	25,02
20241101	6023477-1	FU(24603)	Chave Fusível	2	3,78	7,56
20241101	6019164-1	PEP52_PEP59502	Ponto de conexão	1035	2,92	3022,2
20241101	6018964-1	TD(53997)	Transformador Distribuição	106	7,78	824,68
20241101	6018651-1	TD(2201)	Transformador Distribuição	1	5,05	5,05
20241101	6017407-1	CF(8619)	Chave Faca	279	1,57	438,03
20241101	6017407-1	CF(8619)	Chave Faca	26	4,08	106,08
20241101	6017407-1	CF(8619)	Chave Faca	37	7,28	269,36
20241101	6017407-1	RD(4426)	Religador de Distribuição	138	2,33	321,54
20241101	6017407-1	RD(750024)	Religador de Distribuição	26	0,05	1,3
20241101	6017784-1	FU(19037)	Chave Fusível	44	6,3	277,2
20241101	6017784-1	FU(19037)	Chave Fusível	2	18,63	37,26
20241101	6018572-1	TD(672886)	Transformador Distribuição	1	4,78	4,78
20241101	6018738-1	TD(705438)	Transformador Distribuição	1	30,48	30,48
20241101	6019237-1	FR(16403080)	Chave Fusível Religadora	36	6,5	234
20241101	6019239-1	TD(24991)	Transformador Distribuição	1	11,63	11,63
20241101	6019581-1	FU(44992)	Chave Fusível	9	3,42	30,78
20241101	6019843-1	TD(17133)	Transformador Distribuição	2	22,53	45,06

Relatório Situação de Emergência
 Novembro/2024
 Código Único do Relatório: 20241101



Código do Evento	Número ordem	Equipamento	Tipo equipamento	Total de Clientes	Duração (h)	CHI
20241101	6020154-1	TD(25052)	Transformador Distribuição	5	19,62	98,1
20241101	6020371-1	FR(4195)	Chave Fusível Religadora	18	9,8	176,4
20241101	6020722-1	TD(734855)	Transformador Distribuição	6	8,27	49,62
20241101	6020886-1	TD(14727)	Transformador Distribuição	5	6,98	34,9
20241101	6021580-1	TD(50996)	Transformador Distribuição	1	35,88	35,88
20241101	6022249-1	FR(7917)	Chave Fusível Religadora	30	10,72	321,6
20241101	6022555-1	TD(652932)	Transformador Distribuição	2	9,7	19,4
20241101	6023277-1	TD(16955)	Transformador Distribuição	1	7,65	7,65
20241101	6023606-1	FU(19002)	Chave Fusível	8	16,95	135,6
20241101	6023938-1	TD(55804)	Transformador Distribuição	1	17,35	17,35
20241101	6026249-1	FU(19398)	Chave Fusível	3	17,2	51,6
20241101	6026620-1	FR(4195)	Chave Fusível Religadora	18	8,58	154,44
20241101	6026676-1	TD(25031)	Transformador Distribuição	3	2,85	8,55
20241101	6027411-1	FU(4316)	Chave Fusível	17	5,8	98,6
20241101	6029738-1	TD(35257)	Transformador Distribuição	1	6,9	6,9
20241101	6030562-1	TD(9416)	Transformador Distribuição	23	0,97	22,31
20241101	6030688-1	FU(4193)	Chave Fusível	5	4,37	21,85
20241101	6030702-1	RD(750077)	Religador de Distribuição	91	3,6	327,6
20241101	6030848-1	FU(35379)	Chave Fusível	7	4,93	34,51
20241101	6031368-1	TD(14723)	Transformador Distribuição	5	10,08	50,4

Relatório Situação de Emergência
 Novembro/2024
 Código Único do Relatório: 20241101



Código do Evento	Número ordem	Equipamento	Tipo equipamento	Total de Clientes	Duração (h)	CHI
20241101	6031613-1	TD(684310)	Transformador Distribuição	2	21,42	42,84
20241101	6030216-1	TD(649757)	Transformador Distribuição	1	5,6	5,6
20241101	6019045-1	TD(653450)	Transformador Distribuição	1	12,77	12,77
20241101	6026666-1	TD(725408)	Transformador Distribuição	1	5,82	5,82
20241101	6028376-1	TD(17364)	Transformador Distribuição	2	2,4	4,8
20241101	6021394-1	TD(22621)	Transformador Distribuição	1	7,23	7,23
20241101	6022021-1	TD(749164)	Transformador Distribuição	1	4,38	4,38
20241101	6022110-1	FU(4040)	Chave Fusível	3	6,23	18,69
20241101	6022215-1	TD(659131)	Transformador Distribuição	9	15,18	136,62
20241101	6022548-1	FU(657550)	Chave Fusível	59	1,32	77,88
20241101	6023800-1	TD(720118)	Transformador Distribuição	1	5,27	5,27
20241101	6023842-1	FU(19659)	Chave Fusível	32	7,17	229,44
20241101	6024635-1	TD(32838)	Transformador Distribuição	1	19,02	19,02
20241101	6031497-1	TD(32669)	Transformador Distribuição	1	4,83	4,83
20241101	6018026-1	TD(32762)	Transformador Distribuição	1	2,17	2,17
20241101	6019164-1	BAT51_BAT59508	Alimentador	1	11,62	11,62
20241101	6018475-1	BAT51_BAT59508	Alimentador	1	2,42	2,42
20241101	6030127-1	TD(32877)	Transformador Distribuição	1	2,63	2,63
20241101	6029267-1	FU(25443)	Chave Fusível	3	21,83	65,49
20241101	6027956-1	RD(9492)	Religador de Distribuição	71	0,32	22,72

Código do Evento	Número ordem	Equipamento	Tipo equipamento	Total de Clientes	Duração (h)	CHI
20241101	6027056-1	FU(9509)	Chave Fusível	6	2,23	13,38
20241101	6027051-1	RD(35433)	Religador de Distribuição	55	3,17	174,35
20241101	6026713-1	TD(48964)	Transformador Distribuição	2	2,2	4,4
20241101	6025545-1	TD(714479)	Transformador Distribuição	1	10,72	10,72
20241101	6019675-1	TD(9465)	Transformador Distribuição	75	2,63	197,25
20241101	6029444-1	FR(3430909)	Chave Fusível Religadora	9	20,8	187,2
20241101	6017979-1	RD(3387966)	Religador de Distribuição	1	3,52	3,52
20241101	6017979-1	RD(3387966)	Religador de Distribuição	12	4,27	51,24
20241101	6025034-1	FU(21999)	Chave Fusível	7	2,85	19,95
20241101	6017979-1	RD(3387966)	Religador de Distribuição	1	1,63	1,63
20241101	6030254-1	TD(31566)	Transformador Distribuição	1	7,7	7,7
20241101	6030064-1	FU(22907)	Chave Fusível	1	9,48	9,48
20241101	6029399-1	FU(22634)	Chave Fusível	1	4,7	4,7
20241101	6029383-1	FU(675268)	Chave Fusível	18	3,85	69,3
20241101	6028118-1	FU(709184)	Chave Fusível	13	0,85	11,05
20241101	6020172-1	FU(21652)	Chave Fusível	2	1,02	2,04
20241101	6029712-1	FU(22136)	Chave Fusível	3	3,17	9,51
20241101	6029939-1	FU(21614)	Chave Fusível	5	1,7	8,5
20241101	6031808-1	FU(21980)	Chave Fusível	7	1,72	12,04
20241101	6029447-1	TD(10152)	Transformador Distribuição	24	2,25	54

Relatório Situação de Emergência
 Novembro/2024
 Código Único do Relatório: 20241101



Código do Evento	Número ordem	Equipamento	Tipo equipamento	Total de Clientes	Duração (h)	CHI
20241101	6017967-1	TD(15524)	Transformador Distribuição	1	6,2	6,2
20241101	6024065-1	FU(21757)	Chave Fusível	4	9,5	38
20241101	6051904-1	PE(210752076)	Ponto de conexão	1	23,03	23,03
20241101	6029700-1	FU(3456)	Chave Fusível	5	3,7	18,5
20241101	6029694-1	FU(22066)	Chave Fusível	12	4,47	53,64
20241101	6029396-1	TD(16241)	Transformador Distribuição	1	13,08	13,08
20241101	6028954-1	TD(17967)	Transformador Distribuição	1	2,38	2,38
20241101	6023816-1	TD(40920)	Transformador Distribuição	121	2,63	318,23
20241101	6017391-1	TD(8139)	Transformador Distribuição	144	3,38	486,72
20241101	6029825-1	TD(741639)	Transformador Distribuição	6	5,07	30,42
20241101	6024976-1	TD(8145)	Transformador Distribuição	64	1,77	113,28
20241101	6022923-1	PE(13312732)	Ponto de conexão	1	1,63	1,63
20241101	6029890-1	TD(21704)	Transformador Distribuição	71	4,6	326,6
20241101	6023380-1	TD(54644)	Transformador Distribuição	54	3,47	187,38
20241101	6029836-1	TD(25540)	Transformador Distribuição	11	3,47	38,17
20241101	6029264-1	TD(25540)	Transformador Distribuição	11	10,78	118,58
20241101	6016573-1	PPE05_PPE49509	Alimentador	1	0,08	0,08
20241101	6016573-1	PPE05_PPE49509	Alimentador	2216	0,88	1950,08
20241101	6016573-1	PPE05_PPE49509	Alimentador	1324	0,08	105,92
20241101	6023409-1	FU(3734)	Chave Fusível	8	2,05	16,4

Código do Evento	Número ordem	Equipamento	Tipo equipamento	Total de Clientes	Duração (h)	CHI
20241101	6028788-1	TD(53453)	Transformador Distribuição	1	1,72	1,72
20241101	6028828-1	FU(23713)	Chave Fusível	2	4,62	9,24
20241101	6028796-1	FU(23726)	Chave Fusível	6	2,68	16,08
20241101	6030585-1	TD(25158)	Transformador Distribuição	1	2,17	2,17
20241101	6030237-1	TD(19186)	Transformador Distribuição	1	1,17	1,17
20241101	6025044-1	TD(13413)	Transformador Distribuição	2	1,85	3,7
20241101	6029577-1	TD(55558)	Transformador Distribuição	50	7,45	372,5
20241101	6018837-1	FU(14615)	Chave Fusível	11	2,27	24,97
20241101	6027979-1	TD(711336)	Transformador Distribuição	63	4,23	266,49
20241101	6028572-1	PE(18006545)	Ponto de conexão	1	1,52	1,52
20241101	6028769-1	TD(713032)	Transformador Distribuição	122	2,32	283,04
20241101	6031306-1	TD(718333)	Transformador Distribuição	40	4,93	197,2
20241101	6019440-1	TD(703785)	Transformador Distribuição	63	2,05	129,15
20241101	6029158-1	TD(715347)	Transformador Distribuição	12	3,07	36,84
20241101	6031325-1	FU(2203)	Chave Fusível	12	5,98	71,76
20241101	6025045-1	TD(21797)	Transformador Distribuição	25	4,43	110,75
20241101	6018153-1	TD(17825)	Transformador Distribuição	1	11,55	11,55
20241101	6018702-1	TD(46548)	Transformador Distribuição	1	4,05	4,05
20241101	6028112-1	FU(7157)	Chave Fusível	7	3,75	26,25
20241101	6029702-1	FU(14085)	Chave Fusível	2	3,32	6,64

Código do Evento	Número ordem	Equipamento	Tipo equipamento	Total de Clientes	Duração (h)	CHI
20241101	6026755-1	TD(41019)	Transformador Distribuição	5	6,97	34,85
20241101	6031532-1	TD(9765)	Transformador Distribuição	33	11,83	390,39
20241101	6018076-1	RD(12862)	Religador de Distribuição	5	6	30
20241101	6018835-1	FU(16850)	Chave Fusível	1	16,93	16,93
20241101	6018835-1	FU(16850)	Chave Fusível	1	32,27	32,27
20241101	6019230-1	FU(16843)	Chave Fusível	3	9,73	29,19
20241101	6019259-1	FR(35571)	Chave Fusível Religadora	22	2,7	59,4
20241101	6019280-1	FU(18673)	Chave Fusível	8	6,55	52,4
20241101	6019312-1	TD(58948)	Transformador Distribuição	1	14,92	14,92
20241101	6018076-1	RD(12862)	Religador de Distribuição	5	3,23	16,15
20241101	6021974-1	FR(7195)	Chave Fusível Religadora	16	3,75	60
20241101	6023108-1	FR(7182)	Chave Fusível Religadora	35	5,63	197,05
20241101	6023329-1	FU(18688)	Chave Fusível	1	4,22	4,22
20241101	6023974-1	TD(59943)	Transformador Distribuição	4	4,42	17,68
20241101	6024150-1	CE(18680)	Chave Seccionadora	49	7,35	360,15
20241101	6025607-1	TD(60023)	Transformador Distribuição	1	6,88	6,88
20241101	6025662-1	TD(54936)	Transformador Distribuição	1	10,32	10,32
20241101	6026208-1	RD(13919)	Religador de Distribuição	464	1,7	788,8
20241101	6026625-1	TD(685927)	Transformador Distribuição	4	0,7	2,8
20241101	6026657-1	TD(685929)	Transformador Distribuição	2	3,2	6,4

Código do Evento	Número ordem	Equipamento	Tipo equipamento	Total de Clientes	Duração (h)	CHI
20241101	6026820-1	TD(685928)	Transformador Distribuição	2	4,78	9,56
20241101	6026821-1	TD(690250)	Transformador Distribuição	2	2,47	4,94
20241101	6026963-1	FU(685934)	Chave Fusível	3	9,55	28,65
20241101	6027807-1	FR(3174)	Chave Fusível Religadora	31	15,4	477,4
20241101	6027935-1	FU(39171)	Chave Fusível	6	4,4	26,4
20241101	6028392-1	FU(18673)	Chave Fusível	8	4,37	34,96
20241101	6028506-1	FU(32257)	Chave Fusível	2	3,48	6,96
20241101	6028579-1	FU(39888)	Chave Fusível	2	3,05	6,1
20241101	6028588-1	FR(3174)	Chave Fusível Religadora	31	10,5	325,5
20241101	6029605-1	RD(13919)	Religador de Distribuição	464	3,48	1614,72
20241101	6029637-1	TD(54936)	Transformador Distribuição	1	31	31
20241101	6029637-1	FR(3174)	Chave Fusível Religadora	30	2,53	75,9
20241101	6029705-1	TD(54969)	Transformador Distribuição	1	3,97	3,97
20241101	6029935-1	FU(16963)	Chave Fusível	1	4,58	4,58
20241101	6030334-1	FR(7195)	Chave Fusível Religadora	16	4,18	66,88
20241101	6031098-1	FR(35571)	Chave Fusível Religadora	8	13,45	107,6
20241101	6031098-1	FU(16819)	Chave Fusível	14	27,97	391,58
20241101	6031773-1	TD(13784)	Transformador Distribuição	1	5,25	5,25
20241101	6024150-1	CE(18680)	Chave Seccionadora	1	7,35	7,35
20241101	6026208-1	RD(13919)	Religador de Distribuição	1	1,7	1,7

Código do Evento	Número ordem	Equipamento	Tipo equipamento	Total de Clientes	Duração (h)	CHI
20241101	6029605-1	RD(13919)	Religador de Distribuição	1	3,48	3,48
20241101	6018076-1	RD(12862)	Religador de Distribuição	5	1,32	6,6
20241101	6023108-1	FR(7182)	Chave Fusível Religadora	1	5,63	5,63
20241101	6024150-1	CE(18680)	Chave Seccionadora	4	7,35	29,4
20241101	6026208-1	RD(13919)	Religador de Distribuição	4	1,7	6,8
20241101	6029605-1	RD(13919)	Religador de Distribuição	4	3,48	13,92
20241101	6026208-1	RD(13919)	Religador de Distribuição	1	1,7	1,7
20241101	6029605-1	RD(13919)	Religador de Distribuição	1	3,48	3,48
20241101	6018076-1	RD(12862)	Religador de Distribuição	228	1,32	300,96
20241101	6018076-1	RD(12862)	Religador de Distribuição	15	2,07	31,05
20241101	6018076-1	RD(12862)	Religador de Distribuição	102	2,32	236,64
20241101	6024637-1	FR(10689)	Chave Fusível Religadora	1	4,53	4,53
20241101	6024514-1	FR(10264)	Chave Fusível Religadora	83	4,92	408,36
20241101	6024637-1	FR(10689)	Chave Fusível Religadora	85	4,53	385,05
20241101	6025378-1	FU(12197)	Chave Fusível	7	8,28	57,96
20241101	6025484-1	TD(12925)	Transformador Distribuição	1	3,67	3,67
20241101	6026656-1	FU(722808)	Chave Fusível	2	1,58	3,16
20241101	6026692-1	TD(55877)	Transformador Distribuição	1	1,78	1,78
20241101	6027052-1	TD(679683)	Transformador Distribuição	57	1,88	107,16
20241101	6027058-1	RD(723009)	Religador de Distribuição	79	4,63	365,77

Relatório Situação de Emergência
 Novembro/2024
 Código Único do Relatório: 20241101



Código do Evento	Número ordem	Equipamento	Tipo equipamento	Total de Clientes	Duração (h)	CHI
20241101	6027071-1	FR(10800)	Chave Fusível Religadora	67	2,92	195,64
20241101	6027144-1	FU(18420)	Chave Fusível	3	17,53	52,59
20241101	6027341-1	TD(50115274)	Transformador Distribuição	58	1,4	81,2
20241101	6027476-1	TD(26006)	Transformador Distribuição	21	1,55	32,55
20241101	6027606-1	FU(18540)	Chave Fusível	8	15,28	122,24
20241101	6028233-1	TD(12978)	Transformador Distribuição	2	16,33	32,66
20241101	6028356-1	TD(755633)	Transformador Distribuição	2	22,93	45,86
20241101	6028381-1	FR(10800)	Chave Fusível Religadora	59	1,27	74,93
20241101	6028381-1	FR(10800)	Chave Fusível Religadora	7	2,33	16,31
20241101	6028381-1	FR(10800)	Chave Fusível Religadora	1	5,63	5,63
20241101	6030738-1	TD(18585)	Transformador Distribuição	1	3,45	3,45
20241101	6031312-1	FU(18458)	Chave Fusível	3	1,48	4,44
20241101	6016502-1	TD(707341)	Transformador Distribuição	1	9,52	9,52
20241101	6019369-1	FU(16690)	Chave Fusível	4	7,87	31,48
20241101	6019628-1	TD(16922)	Transformador Distribuição	1	1,02	1,02
20241101	6021614-1	TD(41556)	Transformador Distribuição	1	4,78	4,78
20241101	6018317-1	TD(652820)	Transformador Distribuição	54	3,93	212,22
20241101	6020594-1	TD(27411)	Transformador Distribuição	3	1,43	4,29
20241101	6025400-1	FR(8073)	Chave Fusível Religadora	84	11,12	934,08
20241101	6025659-1	TD(16722)	Transformador Distribuição	1	8,28	8,28

Relatório Situação de Emergência
 Novembro/2024
 Código Único do Relatório: 20241101



Código do Evento	Número ordem	Equipamento	Tipo equipamento	Total de Clientes	Duração (h)	CHI
20241101	6025780-1	FU(17010)	Chave Fusível	4	3,53	14,12
20241101	6025872-1	FR(8229)	Chave Fusível Religadora	154	7,88	1213,52
20241101	6026682-1	TD(16722)	Transformador Distribuição	1	27,88	27,88
20241101	6026850-1	FR(4805)	Chave Fusível Religadora	34	10,55	358,7
20241101	6027475-1	FR(8073)	Chave Fusível Religadora	84	15,75	1323
20241101	6027910-1	TD(43456)	Transformador Distribuição	9	9,93	89,37
20241101	6029445-1	TD(16388)	Transformador Distribuição	1	18,53	18,53
20241101	6026875-1	RD(736004)	Religador de Distribuição	1	1,95	1,95
20241101	6027025-1	RD(736004)	Religador de Distribuição	1	1,65	1,65
20241101	6028012-1	FR(10164)	Chave Fusível Religadora	1	2,38	2,38
20241101	6024734-1	TD(692732)	Transformador Distribuição	2	7,22	14,44
20241101	6024823-1	TD(43239)	Transformador Distribuição	1	6,17	6,17
20241101	6027678-1	FU(99908498)	Chave Fusível	15	2,37	35,55
20241101	6029893-1	TD(49415)	Transformador Distribuição	1	2,47	2,47
20241101	6025163-1	FU(35319)	Chave Fusível	1	2,12	2,12
20241101	6025494-1	TD(59881)	Transformador Distribuição	1	7,98	7,98
20241101	6025641-1	FU(12798)	Chave Fusível	15	7,67	115,05
20241101	6017987-1	RD(704286)	Religador de Distribuição	10	2,02	20,2
20241101	6017987-1	RD(704286)	Religador de Distribuição	21	3,85	80,85
20241101	6017987-1	RD(704286)	Religador de Distribuição	7	8,17	57,19

Código do Evento	Número ordem	Equipamento	Tipo equipamento	Total de Clientes	Duração (h)	CHI
20241101	6017987-1	RD(704286)	Religador de Distribuição	1	13,38	13,38
20241101	6018589-1	TD(35704)	Transformador Distribuição	1	2,35	2,35
20241101	6022022-1	RD(735967)	Religador de Distribuição	16	2,52	40,32
20241101	6022022-1	RD(735967)	Religador de Distribuição	60	22,43	1345,8
20241101	6022575-1	TD(654972)	Transformador Distribuição	7	5,15	36,05
20241101	6022575-1	FR(4099)	Chave Fusível Religadora	52	5,15	267,8
20241101	6022697-1	FU(26722)	Chave Fusível	9	2,93	26,37
20241101	6022876-1	FR(4099)	Chave Fusível Religadora	59	1,17	69,03
20241101	6022892-1	FU(4873690)	Chave Fusível	1	14,17	14,17
20241101	6022979-1	FR(4099)	Chave Fusível Religadora	59	1,57	92,63
20241101	6027837-1	TD(56790)	Transformador Distribuição	1	1,43	1,43
20241101	6028058-1	FU(699968)	Chave Fusível	4	3,48	13,92
20241101	6028408-1	TD(38319)	Transformador Distribuição	1	3,4	3,4
20241101	6029640-1	TD(38337)	Transformador Distribuição	1	4,72	4,72
20241101	6029787-1	TD(678487)	Transformador Distribuição	4	5,7	22,8
20241101	6029893-1	TD(49415)	Transformador Distribuição	1	2,47	2,47
20241101	6028836-1	FU(30944)	Chave Fusível	1	1,87	1,87
20241101	6032028-1	FR(696592)	Chave Fusível Religadora	65	1,57	102,05
20241101	6024940-1	RD(51274654)	Religador de Distribuição	177	3,97	702,69
20241101	6023541-1	RD(51274654)	Religador de Distribuição	1	5	5

Relatório Situação de Emergência
 Novembro/2024
 Código Único do Relatório: 20241101



Código do Evento	Número ordem	Equipamento	Tipo equipamento	Total de Clientes	Duração (h)	CHI
20241101	6023541-1	RD(51274654)	Religador de Distribuição	12	8,35	100,2
20241101	6023541-1	RD(51274654)	Religador de Distribuição	57	9,32	531,24
20241101	6023541-1	RD(51274654)	Religador de Distribuição	5	9,88	49,4
20241101	6023541-1	RD(51274654)	Religador de Distribuição	103	11,4	1174,2
20241101	6023558-1	RD(89796130)	Religador de Distribuição	142	2	284
20241101	6023558-1	CF(44853)	Chave Faca	855	2,42	2069,1
20241101	6024049-1	FU(16326)	Chave Fusível	1	5,92	5,92
20241101	6024329-1	FU(40152)	Chave Fusível	1	3,32	3,32
20241101	6024342-1	TD(715141)	Transformador Distribuição	3	1,6	4,8
20241101	6024389-1	TD(33574)	Transformador Distribuição	1	2,05	2,05
20241101	6024940-1	RD(51274654)	Religador de Distribuição	1	2,15	2,15
20241101	6030805-1	TD(715059)	Transformador Distribuição	3	1,67	5,01
20241101	6028758-1	RD(740791)	Religador de Distribuição	5	0,47	2,35
20241101	6023701-1	FU(26640)	Chave Fusível	2	3,65	7,3
20241101	6027486-1	TD(2340235)	Transformador Distribuição	3	4,37	13,11
20241101	6027486-1	TD(2340235)	Transformador Distribuição	10	4,37	43,7
20241101	6025649-1	TD(42063)	Transformador Distribuição	3	1,22	3,66
20241101	6023701-1	FU(26640)	Chave Fusível	10	3,65	36,5
20241101	6027356-1	TD(50214)	Transformador Distribuição	2	3,58	7,16
20241101	6024136-1	FU(717370)	Chave Fusível	1	2,1	2,1

Relatório Situação de Emergência
 Novembro/2024
 Código Único do Relatório: 20241101



Código do Evento	Número ordem	Equipamento	Tipo equipamento	Total de Clientes	Duração (h)	CHI
20241101	6019522-1	TD(18804)	Transformador Distribuição	2	1,65	3,3
20241101	6017234-1	TD(8846)	Transformador Distribuição	70	1,53	107,1
20241101	6027999-1	TD(662051)	Transformador Distribuição	51	6,42	327,42
20241101	6030834-1	FR(16780)	Chave Fusível Religadora	77	1,23	94,71
20241101	6031059-1	FU(16554)	Chave Fusível	5	5,32	26,6
20241101	6031530-1	TD(734458)	Transformador Distribuição	1	6,43	6,43
20241101	6027545-1	TD(18722)	Transformador Distribuição	1	4,57	4,57
20241101	6017285-1	TD(18725)	Transformador Distribuição	1	4,13	4,13
20241101	6025515-1	FU(10194)	Chave Fusível	11	1,42	15,62
20241101	6018043-1	RD(44099)	Religador de Distribuição	1	1,25	1,25
20241101	6029277-1	RD(737140)	Religador de Distribuição	1	3,6	3,6
20241101	6018043-1	RD(44099)	Religador de Distribuição	19	1,25	23,75
20241101	6018043-1	RD(44099)	Religador de Distribuição	2	1,3	2,6
20241101	6018451-1	FR(18954)	Chave Fusível Religadora	1	4,42	4,42
20241101	6019263-1	TD(77455176)	Transformador Distribuição	2	12,32	24,64
20241101	6025835-1	TD(19360)	Transformador Distribuição	1	2,87	2,87
20241101	6027480-1	FU(18421)	Chave Fusível	2	17,48	34,96
20241101	6027506-1	FR(8507)	Chave Fusível Religadora	3	18,13	54,39
20241101	6027496-1	FU(16758)	Chave Fusível	3	16,93	50,79
20241101	6027506-1	FR(8507)	Chave Fusível Religadora	74	18,13	1341,62

Código do Evento	Número ordem	Equipamento	Tipo equipamento	Total de Clientes	Duração (h)	CHI
20241101	6028471-1	TD(715670)	Transformador Distribuição	4	2,23	8,92
20241101	6029277-1	RD(737140)	Religador de Distribuição	35	3,6	126
20241101	6029277-1	RD(737140)	Religador de Distribuição	13	4,25	55,25
20241101	6029750-1	FU(16758)	Chave Fusível	3	11,77	35,31
20241101	6030202-1	TD(19406)	Transformador Distribuição	2	3,08	6,16
20241101	6030403-1	FU(16737)	Chave Fusível	2	4,1	8,2
20241101	6030623-1	TD(19149)	Transformador Distribuição	1	1,02	1,02
20241101	6030997-1	FU(16734)	Chave Fusível	4	20,25	81
20241101	6031125-1	FU(734578)	Chave Fusível	1	12,23	12,23
20241101	6031247-1	FU(18421)	Chave Fusível	7	4,23	29,61
20241101	6031299-1	TD(28194405)	Transformador Distribuição	1	7,48	7,48
20241101	6031460-1	FR(18462)	Chave Fusível Religadora	26	9,15	237,9
20241101	6031520-1	FU(736746)	Chave Fusível	2	30,37	60,74
20241101	6030202-1	TD(19406)	Transformador Distribuição	1	3,08	3,08
20241101	6031247-1	FU(18421)	Chave Fusível	2	4,23	8,46
20241101	6017222-1	TD(19372)	Transformador Distribuição	1	18,83	18,83
20241101	6018043-1	RD(44099)	Religador de Distribuição	558	1,25	697,5
20241101	6018043-1	RD(44099)	Religador de Distribuição	66	1,3	85,8
20241101	6018043-1	RD(44099)	Religador de Distribuição	4	2,18	8,72
20241101	6018043-1	RD(44099)	Religador de Distribuição	21	3,23	67,83

Relatório Situação de Emergência
 Novembro/2024
 Código Único do Relatório: 20241101



Código do Evento	Número ordem	Equipamento	Tipo equipamento	Total de Clientes	Duração (h)	CHI
20241101	6018043-1	RD(44099)	Religador de Distribuição	10	3,65	36,5
20241101	6018043-1	RD(44099)	Religador de Distribuição	74	3,72	275,28
20241101	6018260-1	FU(693882)	Chave Fusível	1	5,72	5,72
20241101	6018361-1	FU(18435)	Chave Fusível	2	4,42	8,84
20241101	6018393-1	FU(760534)	Chave Fusível	18	3,45	62,1
20241101	6018403-1	TD(34086)	Transformador Distribuição	1	2,78	2,78
20241101	6018451-1	FR(18954)	Chave Fusível Religadora	42	4,42	185,64
20241101	6018775-1	TD(19444)	Transformador Distribuição	1	4,23	4,23
20241101	6018973-1	TD(25997)	Transformador Distribuição	1	3,65	3,65
20241101	6019282-1	FU(18435)	Chave Fusível	2	6,05	12,1
20241101	6019306-1	FU(6398063)	Chave Fusível	1	7,58	7,58
20241101	6021456-1	FU(16721)	Chave Fusível	1	1,62	1,62
20241101	6018043-1	RD(44099)	Religador de Distribuição	1	1,25	1,25
20241101	6019263-1	TD(77455176)	Transformador Distribuição	1	12,32	12,32
20241101	6021964-1	FU(18435)	Chave Fusível	2	16,48	32,96
20241101	6022238-1	TD(748558)	Transformador Distribuição	1	5,33	5,33
20241101	6022535-1	FU(18547)	Chave Fusível	1	1,25	1,25
20241101	6022556-1	FU(18435)	Chave Fusível	2	2,18	4,36
20241101	6022907-1	TD(699830)	Transformador Distribuição	1	4,42	4,42
20241101	6025599-1	FU(16758)	Chave Fusível	3	3,05	9,15

Código do Evento	Número ordem	Equipamento	Tipo equipamento	Total de Clientes	Duração (h)	CHI
20241101	6025674-1	FU(700074)	Chave Fusível	5	5,33	26,65
20241101	6025712-1	FU(693882)	Chave Fusível	1	5,83	5,83
20241101	6027480-1	FU(18421)	Chave Fusível	7	17,48	122,36
20241101	6030646-1	FU(16788)	Chave Fusível	7	2,4	16,8
20241101	6031054-1	FU(16486)	Chave Fusível	2	6,05	12,1
20241101	6031058-1	TD(25933)	Transformador Distribuição	1	4,52	4,52
20241101	6031343-1	TD(13388)	Transformador Distribuição	1	13,53	13,53
20241101	6030574-1	FR(757316)	Chave Fusível Religadora	11	2,68	29,48
20241101	6028462-1	TD(719042)	Transformador Distribuição	1	1,43	1,43
20241101	6024886-1	FU(663363)	Chave Fusível	2	2,22	4,44
20241101	6024136-1	FU(717370)	Chave Fusível	1	8,07	8,07
20241101	6024136-1	FU(717370)	Chave Fusível	2	2,1	4,2
20241101	6022344-1	TD(13540)	Transformador Distribuição	1	1,87	1,87
20241101	6022808-1	TD(23398)	Transformador Distribuição	1	3,28	3,28
20241101	6022054-1	RD(2074007)	Religador de Distribuição	12	2,63	31,56
20241101	6023186-1	FU(7839)	Chave Fusível	10	1,2	12
20241101	6027835-1	TD(36580589)	Transformador Distribuição	1	1,07	1,07
20241101	6027977-1	FU(7839)	Chave Fusível	10	18,65	186,5
20241101	6028339-1	TD(29468)	Transformador Distribuição	1	6,6	6,6
20241101	6018613-1	TD(682583)	Transformador Distribuição	1	29,8	29,8

Código do Evento	Número ordem	Equipamento	Tipo equipamento	Total de Clientes	Duração (h)	CHI
20241101	6027151-1	FU(7839)	Chave Fusível	10	3,17	31,7
20241101	6027278-1	TD(16914)	Transformador Distribuição	1	6,88	6,88
20241101	6016479-1	TD(682583)	Transformador Distribuição	1	15,65	15,65
20241101	6024888-1	TD(24140)	Transformador Distribuição	1	1,32	1,32
20241101	6019309-1	TD(24138)	Transformador Distribuição	1	3,93	3,93
20241101	6018712-1	FU(19451)	Chave Fusível	1	1,28	1,28
20241101	6018607-1	TD(17706)	Transformador Distribuição	1	2,5	2,5
20241101	6023796-1	TD(61489)	Transformador Distribuição	1	16,13	16,13
20241101	6023419-1	TD(7445)	Transformador Distribuição	12	4,52	54,24
20241101	6023068-1	TD(24338)	Transformador Distribuição	1	6,32	6,32
20241101	6022252-1	TD(17609)	Transformador Distribuição	1	3,55	3,55
20241101	6018250-1	FU(20789)	Chave Fusível	10	3,87	38,7
20241101	6022149-1	FU(19285)	Chave Fusível	12	1,73	20,76
20241101	6027576-1	TD(732198)	Transformador Distribuição	63	16,23	1022,49
20241101	6025541-1	TD(21371)	Transformador Distribuição	1	2,33	2,33
20241101	6019377-1	FU(13047)	Chave Fusível	3	1,55	4,65
20241101	6023533-1	SGO52_SGO59503	Alimentador	1	4,57	4,57
20241101	6031749-1	TD(28417)	Transformador Distribuição	81	1,53	123,93
20241101	6025138-1	TD(673569)	Transformador Distribuição	104	2,92	303,68
20241101	6023767-1	TD(681201)	Transformador Distribuição	1	12,6	12,6

Código do Evento	Número ordem	Equipamento	Tipo equipamento	Total de Clientes	Duração (h)	CHI
20241101	6017256-1	TD(7440)	Transformador Distribuição	48	1,6	76,8
20241101	6024002-1	FU(675350)	Chave Fusível	3	5,75	17,25
20241101	6024289-1	TD(17521)	Transformador Distribuição	3	4,2	12,6
20241101	6025486-1	TD(670525)	Transformador Distribuição	1	2,1	2,1
20241101	6026129-1	FU(35368)	Chave Fusível	7	7,9	55,3
20241101	6026975-1	FU(20939)	Chave Fusível	4	2,28	9,12
20241101	6030390-1	FU(20882)	Chave Fusível	2	20,02	40,04
20241101	6030865-1	TD(19327)	Transformador Distribuição	1	1,67	1,67
20241101	6031153-1	TD(17629)	Transformador Distribuição	2	11,77	23,54
20241101	6022079-1	FU(20861)	Chave Fusível	5	2,8	14
20241101	6022509-1	FU(7830)	Chave Fusível	16	3,07	49,12
20241101	6022942-1	FU(20943)	Chave Fusível	5	5,95	29,75
20241101	6023169-1	FU(20943)	Chave Fusível	5	2,93	14,65
20241101	6027582-1	RD(20881)	Religador de Distribuição	78	4,17	325,26
20241101	6027659-1	FR(31105)	Chave Fusível Religadora	15	7,05	105,75
20241101	6028008-1	TD(677169)	Transformador Distribuição	2	6,28	12,56
20241101	6028092-1	FU(20741)	Chave Fusível	13	3,03	39,39
20241101	6028505-1	FR(511)	Chave Fusível Religadora	11	2,95	32,45
20241101	6028596-1	FU(20796)	Chave Fusível	4	5,05	20,2
20241101	6028651-1	TD(17651)	Transformador Distribuição	1	3,8	3,8

Relatório Situação de Emergência
 Novembro/2024
 Código Único do Relatório: 20241101



Código do Evento	Número ordem	Equipamento	Tipo equipamento	Total de Clientes	Duração (h)	CHI
20241101	6028688-1	TD(50660613)	Transformador Distribuição	1	4,13	4,13
20241101	6028722-1	FU(20898)	Chave Fusível	11	3,87	42,57
20241101	6029004-1	TD(27954)	Transformador Distribuição	1	17,73	17,73
20241101	6029214-1	CL(20522)	Chave Lâmina	10	14,97	149,7
20241101	6029352-1	FU(20897)	Chave Fusível	2	12,38	24,76
20241101	6029423-1	TD(731517)	Transformador Distribuição	1	14,68	14,68
20241101	6029472-1	TD(17631)	Transformador Distribuição	1	14,78	14,78
20241101	6018299-1	TD(17621)	Transformador Distribuição	1	8,82	8,82
20241101	6016379-1	RD(20881)	Religador de Distribuição	487	0,53	258,11
20241101	6016379-1	RD(744740)	Religador de Distribuição	41	0,62	25,42
20241101	6016379-1	RD(744740)	Religador de Distribuição	26	1,35	35,1
20241101	6016379-1	RD(744740)	Religador de Distribuição	11	1,7	18,7
20241101	6016379-1	RD(744740)	Religador de Distribuição	77	0,17	13,09
20241101	6016980-1	TD(19428)	Transformador Distribuição	1	4,77	4,77
20241101	6017939-1	FU(20943)	Chave Fusível	5	1,72	8,6
20241101	6016986-1	TD(31752)	Transformador Distribuição	1	4,02	4,02
20241101	6017019-1	TD(31446)	Transformador Distribuição	1	2,33	2,33
20241101	6017114-1	TD(29845)	Transformador Distribuição	1	2,32	2,32
20241101	6024896-1	TD(31051)	Transformador Distribuição	1	3,62	3,62
20241101	6027315-1	FR(1365495)	Chave Fusível Religadora	8	3,32	26,56

Relatório Situação de Emergência
 Novembro/2024
 Código Único do Relatório: 20241101



Código do Evento	Número ordem	Equipamento	Tipo equipamento	Total de Clientes	Duração (h)	CHI
20241101	6027344-1	TD(31446)	Transformador Distribuição	1	1,97	1,97
20241101	6030320-1	TD(31423)	Transformador Distribuição	1	2,18	2,18
20241101	6031046-1	FU(20834)	Chave Fusível	2	2,28	4,56
20241101	6031067-1	TD(31273)	Transformador Distribuição	1	2,23	2,23
20241101	6021428-1	TD(30997)	Transformador Distribuição	1	13,07	13,07
20241101	6021433-1	TD(31446)	Transformador Distribuição	1	7,45	7,45
20241101	6021970-1	TD(31273)	Transformador Distribuição	1	1,97	1,97
20241101	6023124-1	TD(717859)	Transformador Distribuição	3	4,88	14,64
20241101	6023388-1	FU(20834)	Chave Fusível	2	10,68	21,36
20241101	6023533-1	SGO52_SGO59503	Alimentador	105	4,57	479,85
20241101	6023533-1	SGO52_SGO59503	Alimentador	21	4,63	97,23
20241101	6023533-1	SGO52_SGO59503	Alimentador	3	6,17	18,51
20241101	6027976-1	FR(1365495)	Chave Fusível Religadora	8	3,58	28,64
20241101	6028472-1	TD(24185)	Transformador Distribuição	2	3,08	6,16
20241101	6028645-1	TD(29845)	Transformador Distribuição	1	9,72	9,72
20241101	6028695-1	TD(14756)	Transformador Distribuição	3	8,22	24,66
20241101	6028705-1	TD(31398)	Transformador Distribuição	1	7,48	7,48
20241101	6029414-1	TD(739325)	Transformador Distribuição	2	1,75	3,5
20241101	6030089-1	FR(20491)	Chave Fusível Religadora	15	4,02	60,3
20241101	6030229-1	TD(51441)	Transformador Distribuição	1	4,85	4,85

Código do Evento	Número ordem	Equipamento	Tipo equipamento	Total de Clientes	Duração (h)	CHI
20241101	6018221-1	FR(20454)	Chave Fusível Religadora	16	8,38	134,08
20241101	6018221-1	FR(20454)	Chave Fusível Religadora	7	9,48	66,36
20241101	6018221-1	FR(20454)	Chave Fusível Religadora	6	9,62	57,72
20241101	6018221-1	FR(20454)	Chave Fusível Religadora	7	9,9	69,3
20241101	6018421-1	TD(31446)	Transformador Distribuição	1	3,3	3,3
20241101	6019315-1	FU(7759)	Chave Fusível	20	4,67	93,4
20241101	6019392-1	FU(20820)	Chave Fusível	2	2,77	5,54
20241101	6025390-1	TD(705902)	Transformador Distribuição	82	2,98	244,36
20241101	6025892-1	FU(47006419)	Chave Fusível	1	2,43	2,43
20241101	6025892-1	FU(47006419)	Chave Fusível	192	2,43	466,56
20241101	6016455-1	TD(49274)	Transformador Distribuição	8	5,35	42,8
20241101	6025590-1	TD(43454)	Transformador Distribuição	2	2,6	5,2
20241101	6021821-1	FU(17657)	Chave Fusível	2	5,05	10,1
20241101	6028554-1	TD(13165)	Transformador Distribuição	1	2,52	2,52
20241101	6028663-1	TD(13198)	Transformador Distribuição	1	2,25	2,25
20241101	6020329-1	RD(725731)	Religador de Distribuição	4	2,2	8,8
20241101	6020329-1	RD(725731)	Religador de Distribuição	12	3,35	40,2
20241101	6020329-1	RD(725731)	Religador de Distribuição	84	3,63	304,92
20241101	6021396-1	RD(12018)	Religador de Distribuição	1	2,23	2,23
20241101	6023532-1	FU(741559)	Chave Fusível	9	1,95	17,55

Relatório Situação de Emergência
 Novembro/2024
 Código Único do Relatório: 20241101



Código do Evento	Número ordem	Equipamento	Tipo equipamento	Total de Clientes	Duração (h)	CHI
20241101	6023588-1	FU(31200205)	Chave Fusível	22	7,32	161,04
20241101	6023729-1	TD(16728)	Transformador Distribuição	1	7,93	7,93
20241101	6024026-1	TD(686234)	Transformador Distribuição	2	4,27	8,54
20241101	6024272-1	TD(687812)	Transformador Distribuição	2	2,88	5,76
20241101	6024273-1	TD(29139)	Transformador Distribuição	1	4,13	4,13
20241101	6024378-1	FU(31200205)	Chave Fusível	22	6,6	145,2
20241101	6025461-1	TD(702200)	Transformador Distribuição	2	5,52	11,04
20241101	6026180-1	TD(48235)	Transformador Distribuição	1	18,68	18,68
20241101	6017835-1	FU(43479)	Chave Fusível	1	5,68	5,68
20241101	6017941-1	FR(679528)	Chave Fusível Religadora	73	1,07	78,11
20241101	6018238-1	TD(48381)	Transformador Distribuição	1	4,18	4,18
20241101	6018674-1	TD(48195)	Transformador Distribuição	5	0,77	3,85
20241101	6026866-1	TD(685999)	Transformador Distribuição	3	4,12	12,36
20241101	6027161-1	FU(35745)	Chave Fusível	12	2,87	34,44
20241101	6027924-1	FU(31200205)	Chave Fusível	22	2,43	53,46
20241101	6028360-1	TD(662610)	Transformador Distribuição	2	6,35	12,7
20241101	6029722-1	FU(675304)	Chave Fusível	1	3,12	3,12
20241101	6030101-1	TD(714637)	Transformador Distribuição	1	6,52	6,52
20241101	6030529-1	TD(687742)	Transformador Distribuição	7	3,58	25,06
20241101	6031599-1	RD(38865)	Religador de Distribuição	418	1,43	597,74

Código do Evento	Número ordem	Equipamento	Tipo equipamento	Total de Clientes	Duração (h)	CHI
20241101	6031599-1	CF(39505)	Chave Faca	4	0,18	0,72
20241101	6031907-1	FU(4858)	Chave Fusível	1	5,9	5,9
20241101	6018880-1	FU(4853)	Chave Fusível	5	3,8	19
20241101	6019234-1	FU(4860)	Chave Fusível	4	1,77	7,08
20241101	6019260-1	TD(16728)	Transformador Distribuição	1	3,73	3,73
20241101	6023487-1	FU(36009)	Chave Fusível	4	4,45	17,8
20241101	6023504-1	FR(13644)	Chave Fusível Religadora	14	1,78	24,92
20241101	6023505-1	TD(29139)	Transformador Distribuição	1	4,73	4,73
20241101	6031860-1	FU(8081)	Chave Fusível	5	6,27	31,35
20241101	6018338-1	TD(20548)	Transformador Distribuição	1	4,63	4,63
20241101	6021529-1	SIA52_SIA59520	Alimentador	1	0,07	0,07
20241101	6020536-1	FU(13472)	Chave Fusível	11	2,45	26,95
20241101	6021529-1	SIA52_SIA59520	Alimentador	42	0,07	2,94
20241101	6021529-1	SIA52_SIA59520	Alimentador	1063	0,07	74,41
20241101	6021529-1	SIA52_SIA59520	Alimentador	361	0,97	350,17
20241101	6021529-1	SIA52_SIA59520	Alimentador	609	0,83	505,47
20241101	6021529-1	SIA52_SIA59520	Alimentador	7	4,15	29,05
20241101	6021644-1	TD(674103)	Transformador Distribuição	4	5,83	23,32
20241101	6024202-1	TD(677012)	Transformador Distribuição	9	4,57	41,13
20241101	6024450-1	FU(8081)	Chave Fusível	5	5,93	29,65

Código do Evento	Número ordem	Equipamento	Tipo equipamento	Total de Clientes	Duração (h)	CHI
20241101	6024685-1	RD(719645)	Religador de Distribuição	21	1,37	28,77
20241101	6024685-1	RD(719645)	Religador de Distribuição	14	2,22	31,08
20241101	6024685-1	RD(719645)	Religador de Distribuição	2	2,37	4,74
20241101	6024746-1	TD(679964)	Transformador Distribuição	3	3,1	9,3
20241101	6016458-1	TD(24644)	Transformador Distribuição	1	2,4	2,4
20241101	6031999-1	TD(42612)	Transformador Distribuição	44	16,35	719,4
20241101	6028157-1	FR(115332546)	Chave Fusível Religadora	8	1,37	10,96
20241101	6029727-1	FU(685646)	Chave Fusível	10	3,3	33
20241101	6022049-1	FR(679203)	Chave Fusível Religadora	42	3,27	137,34
20241101	6025211-1	FR(8204)	Chave Fusível Religadora	262	2,4	628,8
20241101	6025417-1	FU(679207)	Chave Fusível	25	4,4	110
20241101	6025464-1	FU(17466)	Chave Fusível	5	2,65	13,25
20241101	6025986-1	TD(689872)	Transformador Distribuição	1	3,77	3,77
20241101	6018396-1	TD(689853)	Transformador Distribuição	2	1,58	3,16
20241101	6018396-1	FR(8204)	Chave Fusível Religadora	260	1,58	410,8
20241101	6018884-1	FU(17466)	Chave Fusível	5	2,08	10,4
20241101	6018885-1	TD(61399)	Transformador Distribuição	1	2,48	2,48
20241101	6019570-1	FU(41405)	Chave Fusível	1	7,28	7,28
20241101	6021183-1	TD(679242)	Transformador Distribuição	4	17,98	71,92
20241101	6021356-1	FU(17639)	Chave Fusível	5	12,48	62,4

Código do Evento	Número ordem	Equipamento	Tipo equipamento	Total de Clientes	Duração (h)	CHI
20241101	6022049-1	C 3034237	Unidade Consumidora	1	2,85	2,85
20241101	6018496-1	FR(20671)	Chave Fusível Religadora	2	23,02	46,04
20241101	6018496-1	FR(20671)	Chave Fusível Religadora	13	27,43	356,59
20241101	6018496-1	FR(20671)	Chave Fusível Religadora	1	46,1	46,1
20241101	6023259-1	TD(17981)	Transformador Distribuição	1	4,63	4,63
20241101	6025388-1	FU(22579)	Chave Fusível	2	29,92	59,84
20241101	6026429-1	TD(56092)	Transformador Distribuição	1	2,95	2,95
20241101	6026892-1	RD(741469)	Religador de Distribuição	77	1,65	127,05
20241101	6026892-1	RD(741469)	Religador de Distribuição	22	24,83	546,26
20241101	6026892-1	RD(741469)	Religador de Distribuição	9	26,52	238,68
20241101	6026892-1	RD(741469)	Religador de Distribuição	22	27,65	608,3
20241101	6027944-1	FU(20685)	Chave Fusível	4	14,15	56,6
20241101	6027952-1	TD(55342)	Transformador Distribuição	1	38,68	38,68
20241101	6028004-1	FU(20539)	Chave Fusível	3	4,95	14,85
20241101	6028061-1	TD(18009)	Transformador Distribuição	1	10,75	10,75
20241101	6028492-1	TD(17978)	Transformador Distribuição	1	4,2	4,2
20241101	6029063-1	TD(19391)	Transformador Distribuição	1	21,7	21,7
20241101	6029185-1	TD(56092)	Transformador Distribuição	1	9,52	9,52
20241101	6029251-1	RD(3042)	Religador de Distribuição	52	1,37	71,24
20241101	6029568-1	TD(26187)	Transformador Distribuição	1	12,12	12,12

Código do Evento	Número ordem	Equipamento	Tipo equipamento	Total de Clientes	Duração (h)	CHI
20241101	6029570-1	TD(28968)	Transformador Distribuição	1	12,53	12,53
20241101	6029931-1	FR(20717)	Chave Fusível Religadora	3	8,1	24,3
20241101	6030055-1	TD(53409)	Transformador Distribuição	1	9,37	9,37
20241101	6030099-1	FU(8552)	Chave Fusível	6	8,52	51,12
20241101	6030343-1	FU(20539)	Chave Fusível	3	3,45	10,35
20241101	6030363-1	RD(3042)	Religador de Distribuição	53	3,22	170,66
20241101	6030364-1	FU(22518)	Chave Fusível	2	5,07	10,14
20241101	6030365-1	TD(17997)	Transformador Distribuição	1	6,83	6,83
20241101	6030592-1	FU(22537)	Chave Fusível	14	6,15	86,1
20241101	6026647-1	FU(18612)	Chave Fusível	4	4,48	17,92
20241101	6026892-1	RD(741469)	Religador de Distribuição	1	1,65	1,65
20241101	6030563-1	FU(46327966)	Chave Fusível	2	4,07	8,14
20241101	6019246-1	FU(16811)	Chave Fusível	5	2,18	10,9
20241101	6019246-1	FU(16811)	Chave Fusível	2	9,8	19,6
20241101	6019547-1	FU(18764)	Chave Fusível	5	5,65	28,25
20241101	6025422-1	TD(38597)	Transformador Distribuição	1	5,63	5,63
20241101	6029867-1	FU(14190)	Chave Fusível	9	9,33	83,97
20241101	6017004-1	TD(741389)	Transformador Distribuição	1	5,08	5,08
20241101	6017407-1	CF(8619)	Chave Faca	137	1,57	215,09
20241101	6017742-1	FU(19028)	Chave Fusível	5	11,63	58,15

Código do Evento	Número ordem	Equipamento	Tipo equipamento	Total de Clientes	Duração (h)	CHI
20241101	6017779-1	TD(34341)	Transformador Distribuição	2	9,1	18,2
20241101	6018095-1	TD(663558)	Transformador Distribuição	3	7,9	23,7
20241101	6019037-1	TD(16637)	Transformador Distribuição	1	4,23	4,23
20241101	6019347-1	FU(19028)	Chave Fusível	5	7,83	39,15
20241101	6019451-1	FU(19302)	Chave Fusível	25	7,18	179,5
20241101	6019974-1	TD(14531)	Transformador Distribuição	1	3,25	3,25
20241101	6020146-1	TD(58512)	Transformador Distribuição	1	4,67	4,67
20241101	6020159-1	TD(16670)	Transformador Distribuição	1	1,83	1,83
20241101	6021003-1	TD(25039)	Transformador Distribuição	1	2,85	2,85
20241101	6022751-1	TD(17119)	Transformador Distribuição	1	4,63	4,63
20241101	6024399-1	RD(725456)	Religador de Distribuição	10	1,83	18,3
20241101	6024399-1	RD(725456)	Religador de Distribuição	76	4,93	374,68
20241101	6026120-1	TD(41738)	Transformador Distribuição	1	0,07	0,07
20241101	6026270-1	FU(38379)	Chave Fusível	13	1,2	15,6
20241101	6026285-1	TD(13833)	Transformador Distribuição	1	22,28	22,28
20241101	6026286-1	TD(21352)	Transformador Distribuição	1	22,22	22,22
20241101	6026381-1	TD(683990)	Transformador Distribuição	3	22,27	66,81
20241101	6026791-1	TD(16637)	Transformador Distribuição	1	8,8	8,8
20241101	6027340-1	TD(650751)	Transformador Distribuição	1	18,25	18,25
20241101	6028653-1	TD(683990)	Transformador Distribuição	3	1,92	5,76

Código do Evento	Número ordem	Equipamento	Tipo equipamento	Total de Clientes	Duração (h)	CHI
20241101	6029499-1	FU(44095)	Chave Fusível	13	15,22	197,86
20241101	6030918-1	TD(713055)	Transformador Distribuição	2	25,92	51,84
20241101	6030923-1	TD(17113)	Transformador Distribuição	1	25,42	25,42
20241101	6031624-1	TD(725764)	Transformador Distribuição	1	21,72	21,72
20241101	6024438-1	FU(749044)	Chave Fusível	7	5,15	36,05
20241101	6028797-1	TD(24455)	Transformador Distribuição	1	3,1	3,1
20241101	6021592-1	TD(14768)	Transformador Distribuição	17	7,22	122,74
20241101	6020495-1	TD(11059)	Transformador Distribuição	1	3,23	3,23
20241101	6018732-1	TD(24462)	Transformador Distribuição	2	1,38	2,76
20241101	6026356-1	TD(10952)	Transformador Distribuição	1	2,58	2,58
20241101	6025624-1	FU(37391)	Chave Fusível	29	2,27	65,83
20241101	6025624-1	TD(672207)	Transformador Distribuição	1	8,62	8,62
20241101	6024491-1	TD(672221)	Transformador Distribuição	3	8,57	25,71
20241101	6023543-1	TD(672221)	Transformador Distribuição	3	4,5	13,5
20241101	6026523-1	TD(676497)	Transformador Distribuição	2	11,55	23,1
20241101	6029811-1	TD(705819)	Transformador Distribuição	1	3,98	3,98
20241101	6017795-1	TD(18660)	Transformador Distribuição	2	1,83	3,66
20241101	6021033-1	TD(11851)	Transformador Distribuição	31	3,28	101,68
20241101	6021436-1	FU(21101)	Chave Fusível	30	3,38	101,4
20241101	6027103-1	TD(744709)	Transformador Distribuição	13	2,7	35,1

Código do Evento	Número ordem	Equipamento	Tipo equipamento	Total de Clientes	Duração (h)	CHI
20241101	6029936-1	TD(29378)	Transformador Distribuição	1	3,25	3,25
20241101	6030397-1	TD(719374)	Transformador Distribuição	1	4,07	4,07
20241101	6019759-1	FU(5749685)	Chave Fusível	215	1,23	264,45
20241101	6029077-1	TD(39106)	Transformador Distribuição	1	15,52	15,52
20241101	6030251-1	FU(35465)	Chave Fusível	2	1,83	3,66
20241101	6030251-1	TD(47746)	Transformador Distribuição	2	15	30
20241101	6029998-1	TD(60970)	Transformador Distribuição	5	2,85	14,25
20241101	6027155-1	FU(2493)	Chave Fusível	91	2,55	232,05
20241101	6020012-1	FR(27713)	Chave Fusível Religadora	12	5,48	65,76
20241101	6020259-1	TD(26245)	Transformador Distribuição	1	2,15	2,15
20241101	6021469-1	FU(37723)	Chave Fusível	22	2,33	51,26
20241101	6027795-1	TD(1222)	Transformador Distribuição	1	4,67	4,67
20241101	6029636-1	FU(37723)	Chave Fusível	22	3,55	78,1
20241101	6030975-1	TD(50506)	Transformador Distribuição	1	14,47	14,47
20241101	6031245-1	TD(54029)	Transformador Distribuição	1	2,07	2,07
20241101	6017824-1	TD(2039)	Transformador Distribuição	1	8,37	8,37
20241101	6031480-1	TD(40579)	Transformador Distribuição	1	9,08	9,08
20241101	6019573-1	TD(54033)	Transformador Distribuição	1	1,82	1,82
20241101	6021458-1	TD(23268)	Transformador Distribuição	6	5,97	35,82
20241101	6022836-1	FU(9891)	Chave Fusível	115	1,32	151,8

Relatório Situação de Emergência
 Novembro/2024
 Código Único do Relatório: 20241101



Código do Evento	Número ordem	Equipamento	Tipo equipamento	Total de Clientes	Duração (h)	CHI
20241101	6023384-1	TD(694294)	Transformador Distribuição	73	1,05	76,65
20241101	6023445-1	FU(694296)	Chave Fusível	73	0,87	63,51
20241101	6029295-1	TD(19879)	Transformador Distribuição	1	20,68	20,68
20241101	6029198-1	TD(27131)	Transformador Distribuição	3	20,73	62,19
20241101	6029035-1	RD(9921)	Religador de Distribuição	244	0,7	170,8
20241101	6029035-1	RD(9921)	Religador de Distribuição	125	1,33	166,25
20241101	6021920-1	TD(27242)	Transformador Distribuição	1	11,95	11,95
20241101	6024600-1	TD(23285)	Transformador Distribuição	2	2	4
20241101	6028780-1	FR(9880)	Chave Fusível Religadora	23	23,48	540,04
20241101	6022347-1	TD(41215)	Transformador Distribuição	1	2,32	2,32
20241101	6031333-1	TD(12983)	Transformador Distribuição	1	4,25	4,25
20241101	6029285-1	FU(17476)	Chave Fusível	6	15,28	91,68
20241101	6030065-1	FR(61241031)	Chave Fusível Religadora	3	9,43	28,29
20241101	6028815-1	TD(18035)	Transformador Distribuição	1	3,25	3,25
20241101	6024677-1	TD(21984)	Transformador Distribuição	1	3,3	3,3
20241101	6026190-1	FU(6114658)	Chave Fusível	3	2,38	7,14
20241101	6026416-1	FU(20053)	Chave Fusível	20	6,28	125,6
20241101	6026670-1	TD(21020)	Transformador Distribuição	4	7,23	28,92
20241101	6028350-1	TD(28767)	Transformador Distribuição	2	5,47	10,94
20241101	6030220-1	FU(20040)	Chave Fusível	3	9,78	29,34

Código do Evento	Número ordem	Equipamento	Tipo equipamento	Total de Clientes	Duração (h)	CHI
20241101	6031148-1	FU(20040)	Chave Fusível	3	2,4	7,2
20241101	6019572-1	TD(21020)	Transformador Distribuição	4	5,77	23,08
20241101	6019940-1	FR(1149)	Chave Fusível Religadora	17	1,4	23,8
20241101	6023115-1	TD(55222)	Transformador Distribuição	1	5,08	5,08
20241101	6023591-1	FU(731278)	Chave Fusível	3	3,48	10,44
20241101	6023972-1	TD(705262)	Transformador Distribuição	1	13,63	13,63
20241101	6024265-1	FU(731278)	Chave Fusível	3	7,92	23,76
20241101	6024808-1	FU(38492)	Chave Fusível	1	6,4	6,4
20241101	6024881-1	TD(28760)	Transformador Distribuição	1	6,62	6,62
20241101	6025356-1	TD(28759)	Transformador Distribuição	1	16,85	16,85
20241101	6026424-1	TD(28749)	Transformador Distribuição	1	8,67	8,67
20241101	6026463-1	FU(22041)	Chave Fusível	1	2,33	2,33
20241101	6027322-1	TD(41450)	Transformador Distribuição	1	15,25	15,25
20241101	6028301-1	FU(694065)	Chave Fusível	51	4,68	238,68
20241101	6029408-1	RD(709679)	Religador de Distribuição	131	0,07	9,17
20241101	6016974-1	FU(731278)	Chave Fusível	3	6,23	18,69
20241101	6019381-1	CL(31118)	Chave Lâmina	2	3,65	7,3
20241101	6019397-1	FU(731278)	Chave Fusível	3	5,67	17,01
20241101	6019667-1	FU(38297)	Chave Fusível	2	4,7	9,4
20241101	6024088-1	TD(15296)	Transformador Distribuição	1	3,42	3,42

Código do Evento	Número ordem	Equipamento	Tipo equipamento	Total de Clientes	Duração (h)	CHI
20241101	6024114-1	TD(726249)	Transformador Distribuição	2	7,8	15,6
20241101	6024159-1	FU(18170)	Chave Fusível	5	3,07	15,35
20241101	6024314-1	TD(15473)	Transformador Distribuição	1	8,68	8,68
20241101	6024352-1	TD(52274)	Transformador Distribuição	1	9	9
20241101	6026632-1	TD(15289)	Transformador Distribuição	1	5,5	5,5
20241101	6029432-1	FR(13950)	Chave Fusível Religadora	7	3,6	25,2
20241101	6030499-1	FU(16871)	Chave Fusível	1	9,53	9,53
20241101	6031924-1	FU(18170)	Chave Fusível	5	4,8	24
20241101	6028054-1	TD(61136)	Transformador Distribuição	1	1,63	1,63
20241101	6017898-1	TD(27850)	Transformador Distribuição	45	7,88	354,6
20241101	6029562-1	TD(27850)	Transformador Distribuição	45	9,78	440,1
20241101	6029709-1	FU(28991)	Chave Fusível	3	4,93	14,79
20241101	6025615-1	TD(45458)	Transformador Distribuição	1	2,87	2,87
20241101	6025307-1	TD(45635)	Transformador Distribuição	1	12,73	12,73
20241101	6024238-1	TD(45967)	Transformador Distribuição	1	6,03	6,03
20241101	6053843-1	TD(9612)	Transformador Distribuição	67	4,25	284,75
20241101	6019098-1	TD(12328)	Transformador Distribuição	52	2,38	123,76
20241101	6018491-1	TD(737754)	Transformador Distribuição	35	6,35	222,25
20241101	6016701-1	TD(45943)	Transformador Distribuição	1	5,63	5,63
20241101	6016469-1	TD(45431)	Transformador Distribuição	1	5,85	5,85

Código do Evento	Número ordem	Equipamento	Tipo equipamento	Total de Clientes	Duração (h)	CHI
20241101	6018696-1	TD(715063)	Transformador Distribuição	5	3,57	17,85

ANEXO II – Laudo das Condições Atmosféricas para o Evento

**Laudo das Condições Atmosféricas para o Evento
no período de 11/11/24 a 23/11/24 na Área de
Atuação da Energisa - MS**



SUMÁRIO

- 1. DESCRIÇÃO**
- 2. ABRANGÊNCIA E DURAÇÃO**
- 3. CLASSIFICAÇÃO COBRADE**
- 4. EVIDÊNCIAS ENCONTRADAS NA MÍDIA**
- 5. CONCLUSÃO**
- 6. REFERÊNCIAS**
- 7. RESPONSABILIDADES**

1. DESCRIÇÃO

O evento que ocorreu entre 11 e 23/11/2024 na área de atuação da Energisa – MS foi causado por um sistema frontal associado a uma banda de nebulosidade atuando no estado do Mato Grosso do Sul. O sistema pode ser visto na imagem no infravermelho com realce do satélite GOES-16 na Figura 1.



Figura 1 - Imagem de satélite no infravermelho com realce do satélite GOES-16 as 21:00 UT do dia 11/11. As cores indicam diferentes temperaturas dos topos das nuvens.

Diferentes cores na imagem na Figura 1 referem-se a diferentes temperaturas de topo das nuvens, conforme indicado na figura, e equivalem a diferentes altitudes. Quanto menor a temperatura de topo, isto é, mais negativa, mais alta é o topo da nuvem.

Durante os períodos de máxima extensão vertical, a tempestade atingiu temperaturas de topo inferiores a -70°C equivalente à altura da tropopausa (15-16 km). Esta altura corresponde à máxima extensão vertical que uma tempestade pode atingir.

2. ABRANGÊNCIA E DURAÇÃO

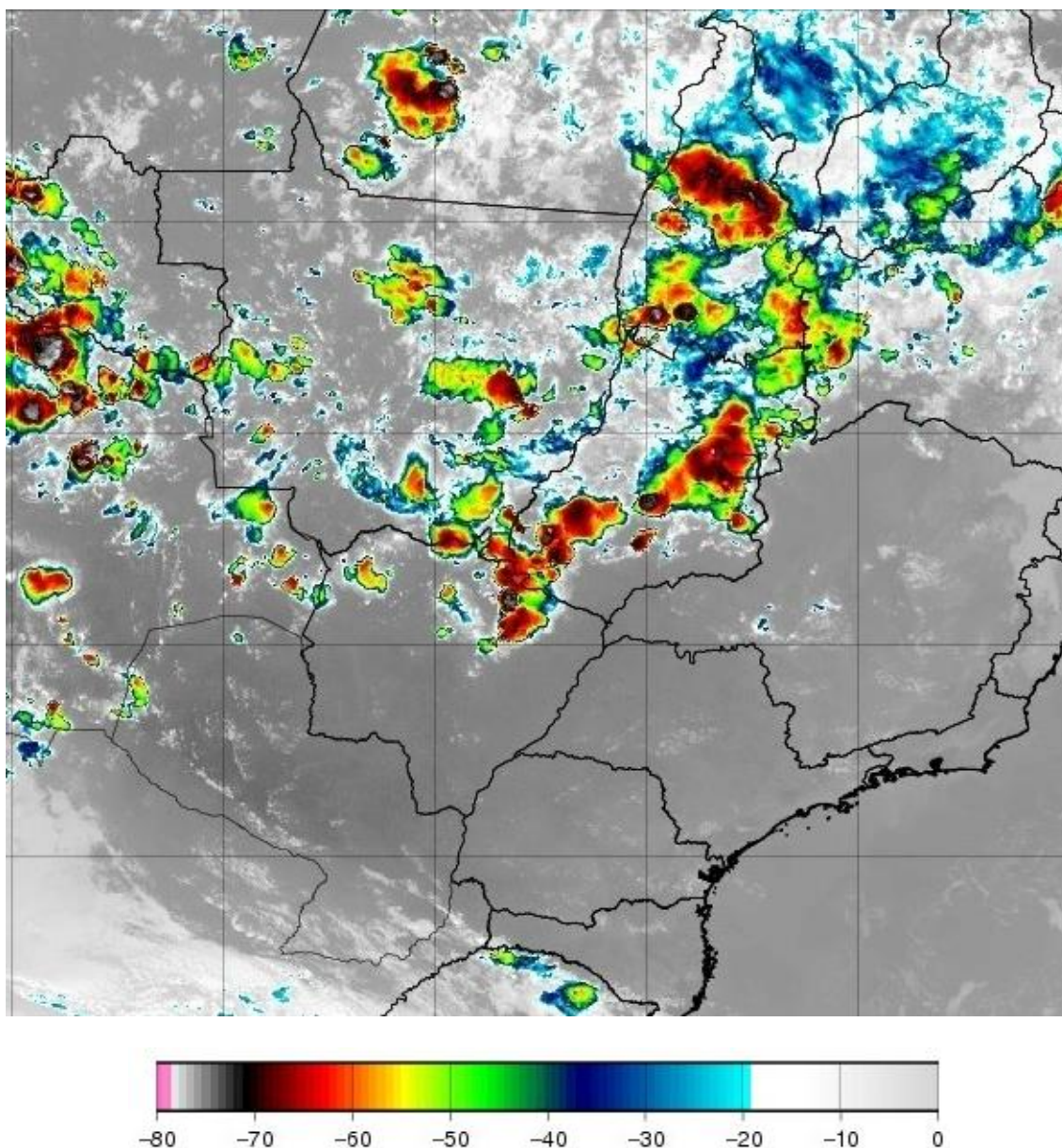
A Figura 2 mostra os mapas de incidência de descargas atmosféricas nuvem-solo e intranuvem obtido da Rede BrasilDAT Dataset para o período e a Figura 3 e 4 os mapas de precipitação acumulada e rajadas para os diversos dias.

Descargas Atmosféricas - 2024-11-11

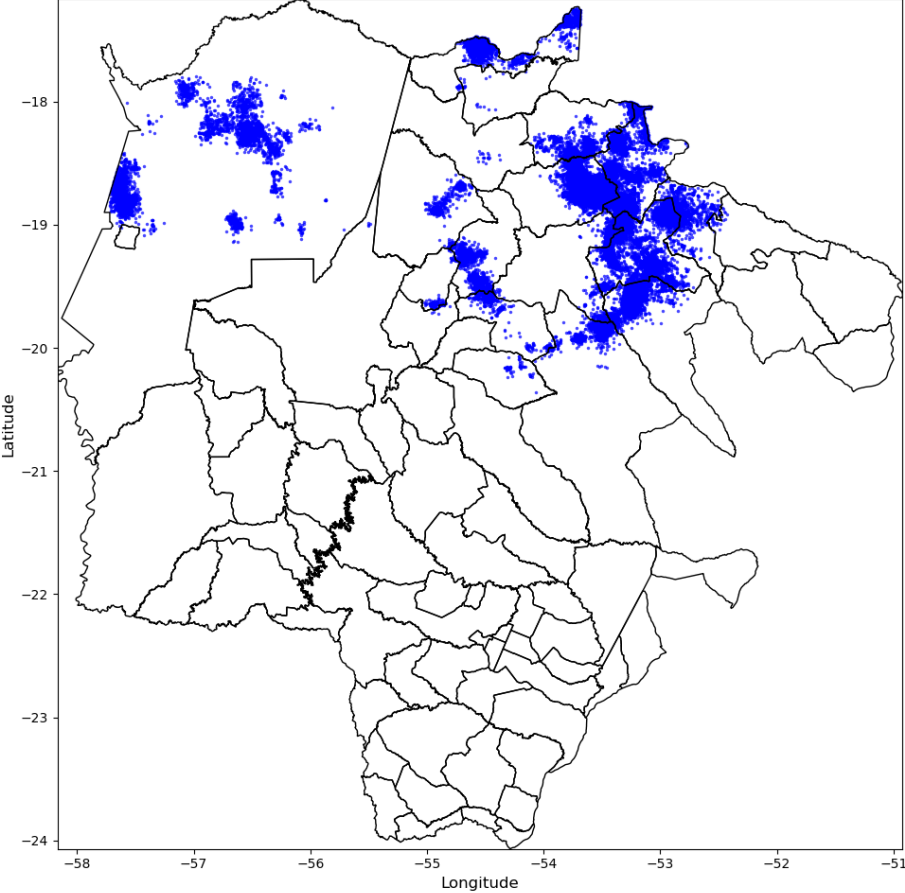

Descargas Atmosféricas - 2024-11-12

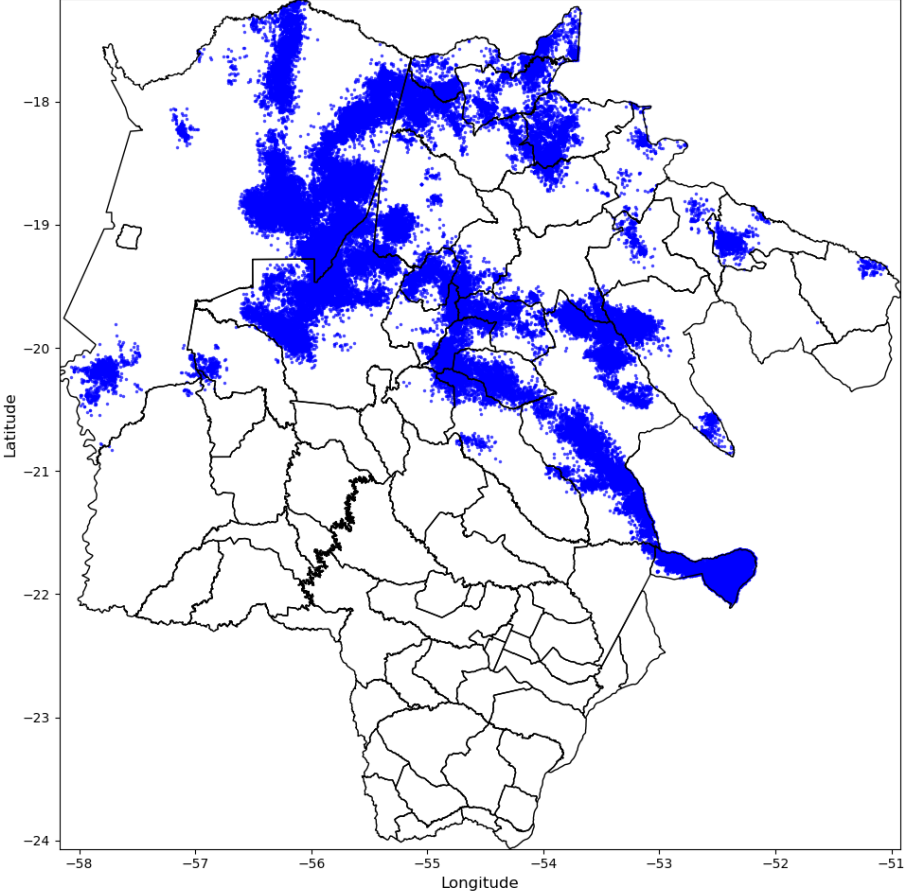

Descargas Atmosféricas - 2024-11-13

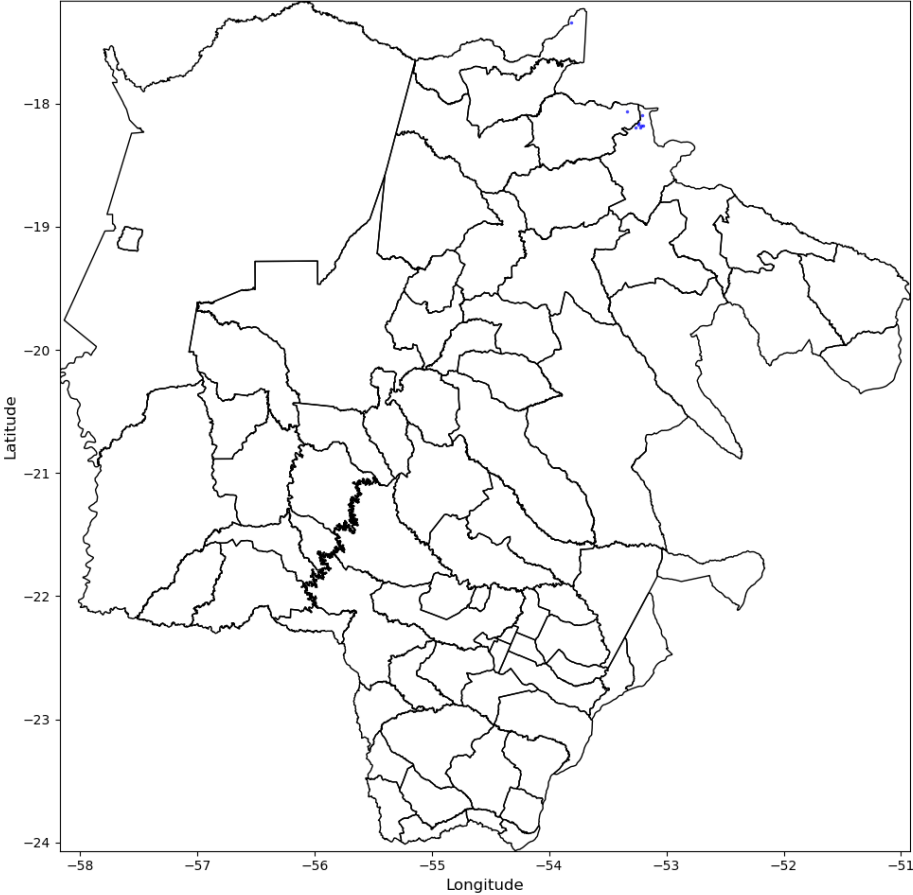

Descargas Atmosféricas - 2024-11-14

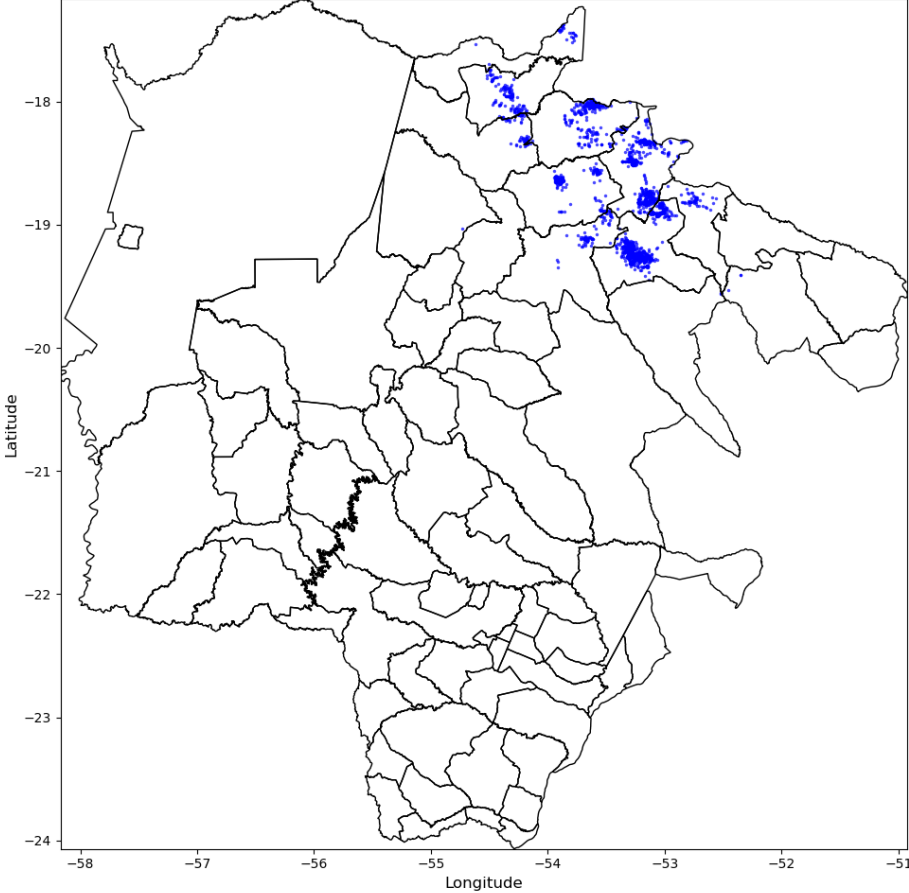

Descargas Atmosféricas - 2024-11-15

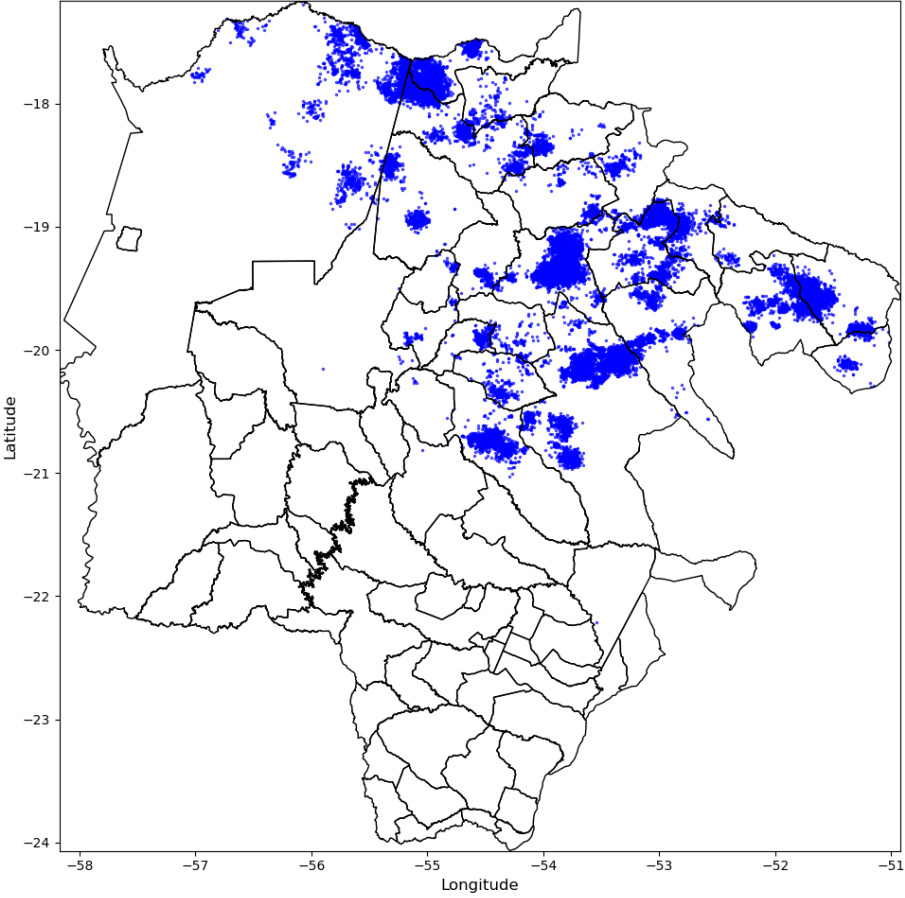

Descargas Atmosféricas - 2024-11-16

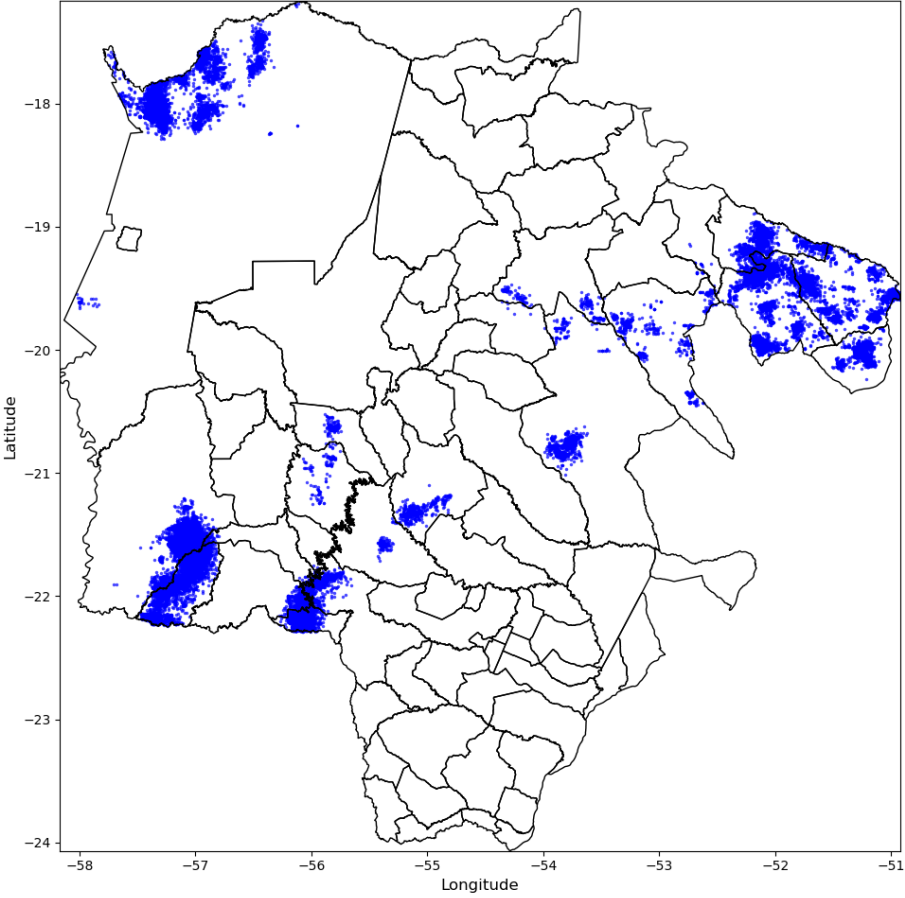

Descargas Atmosféricas - 2024-11-17

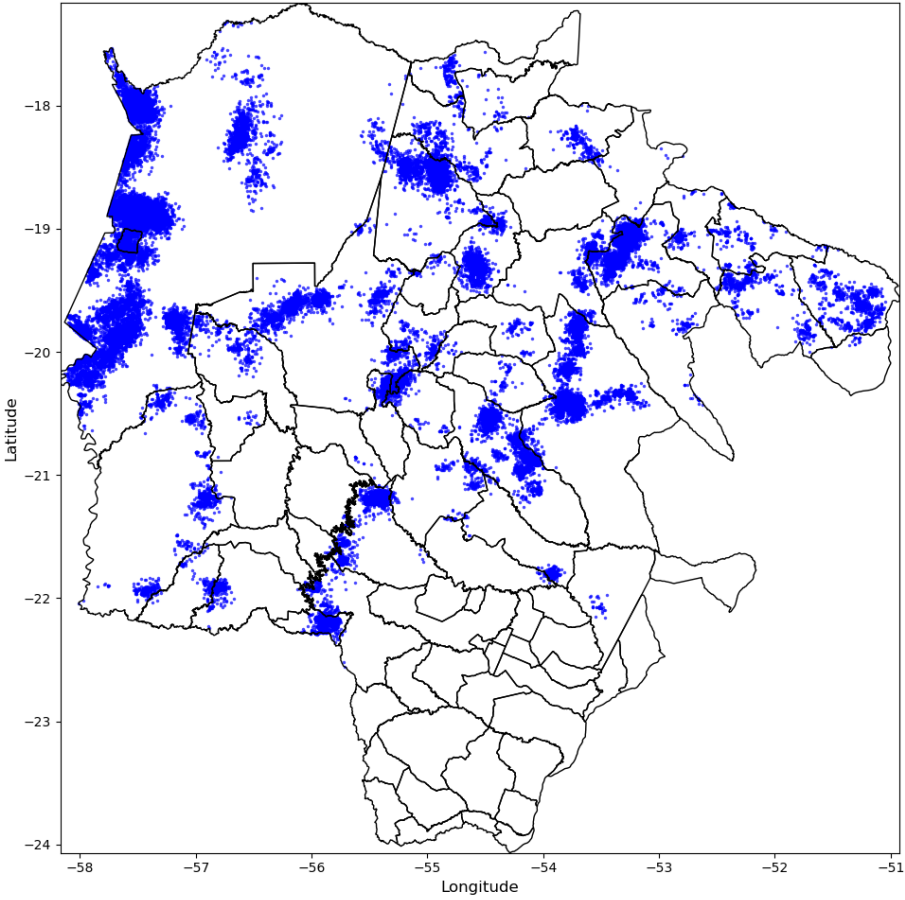

Descargas Atmosféricas - 2024-11-18

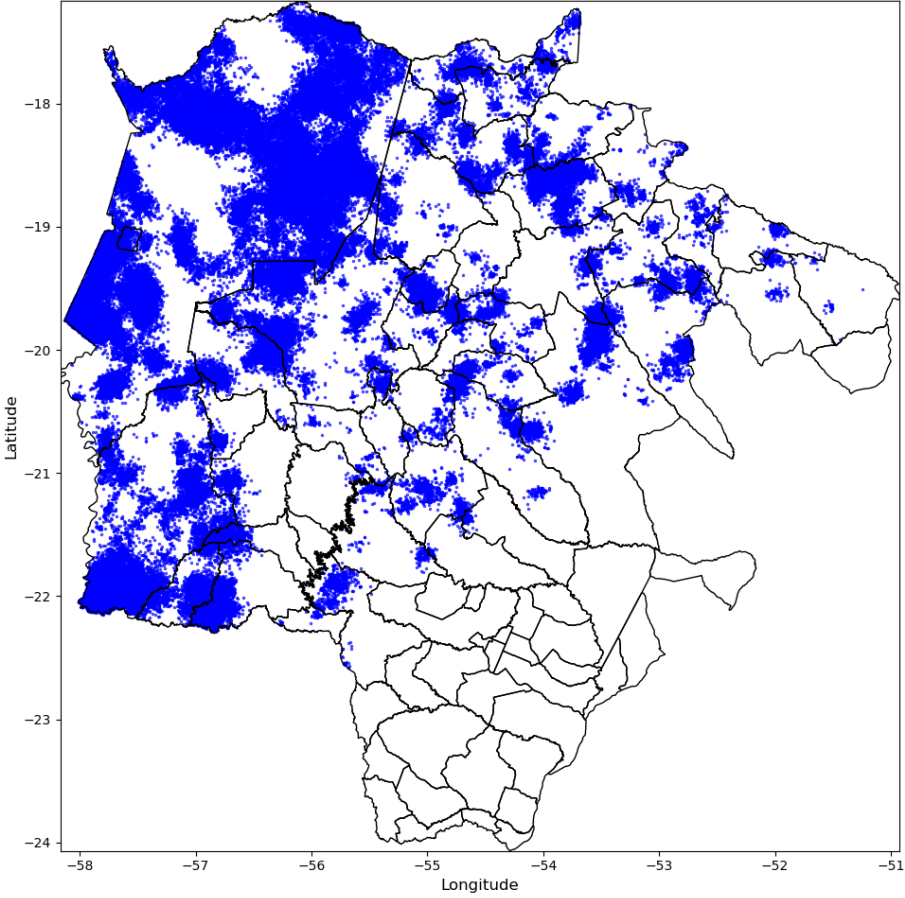

Descargas Atmosféricas - 2024-11-19

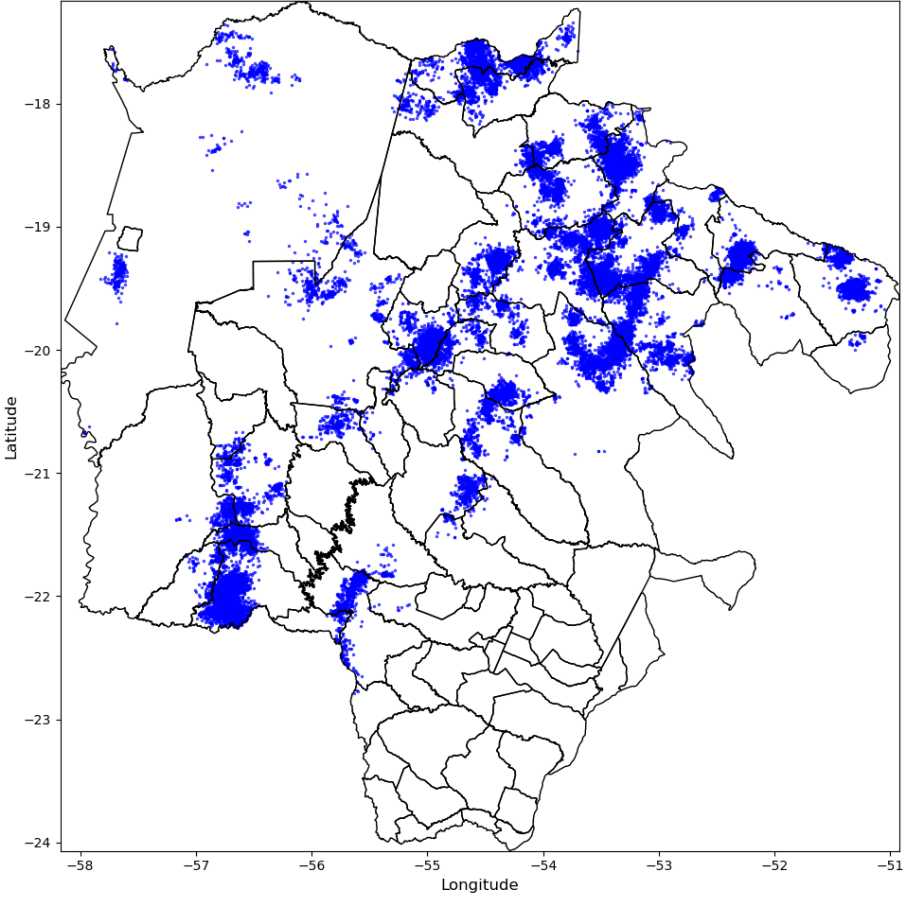

Descargas Atmosféricas - 2024-11-20

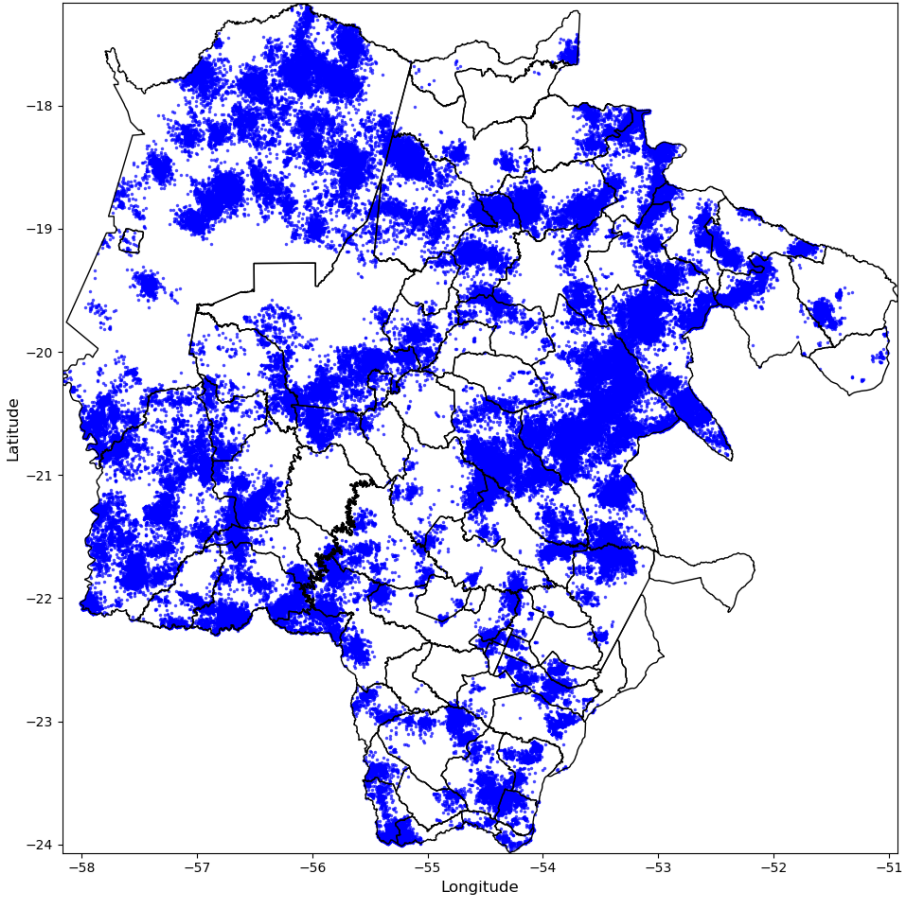

Descargas Atmosféricas - 2024-11-21

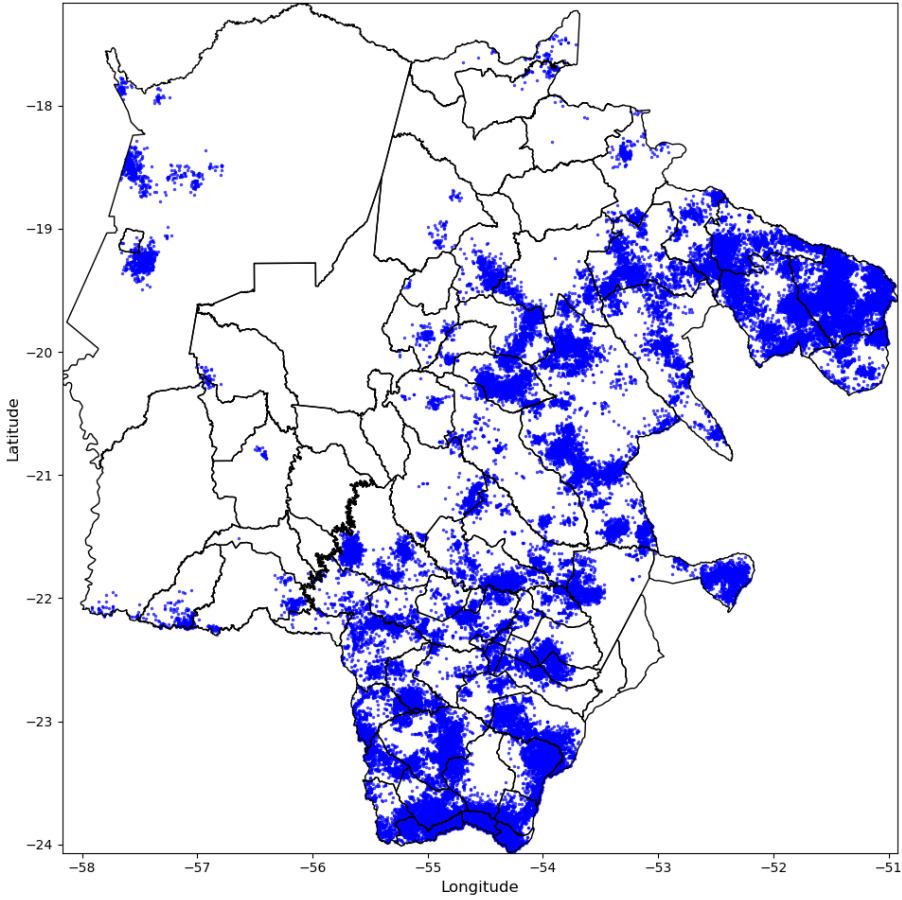

Descargas Atmosféricas - 2024-11-22

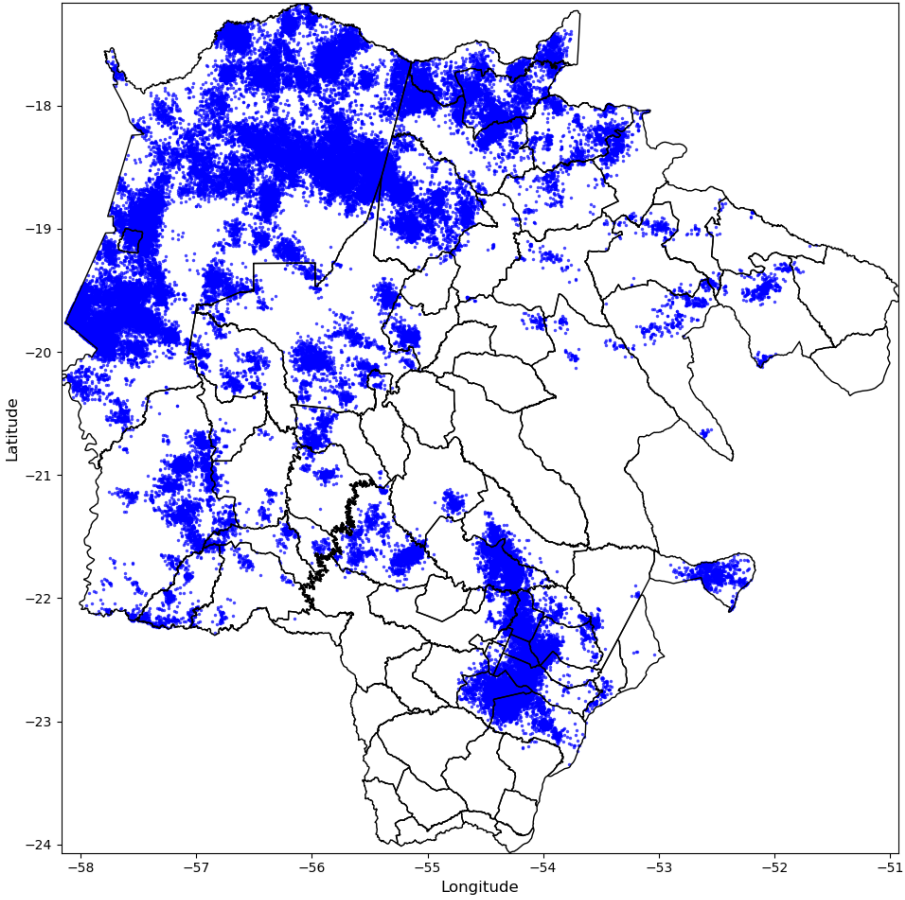



Figura 2 – Mapa de incidência de descargas atmosféricas nuvem-solo e intranuvem para os dias 11/11 a 23/11.

Precipitação no dia 2024-11-11 - EMS



Precipitação no dia 2024-11-12 - EMS

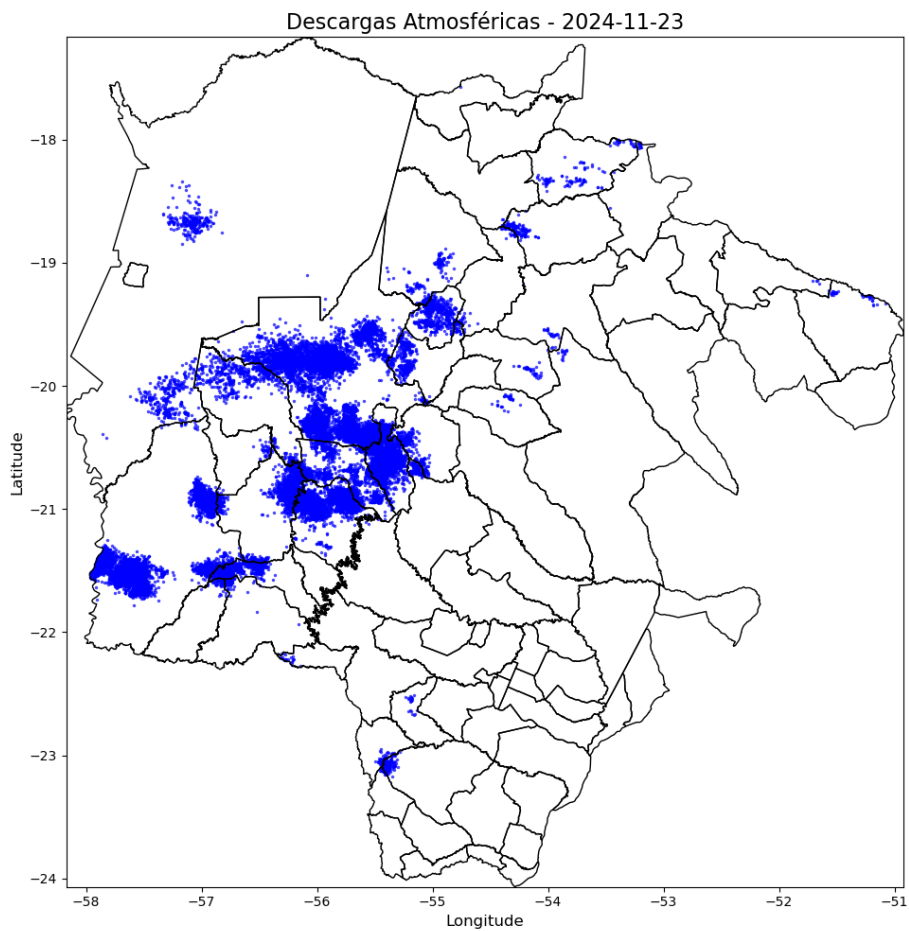
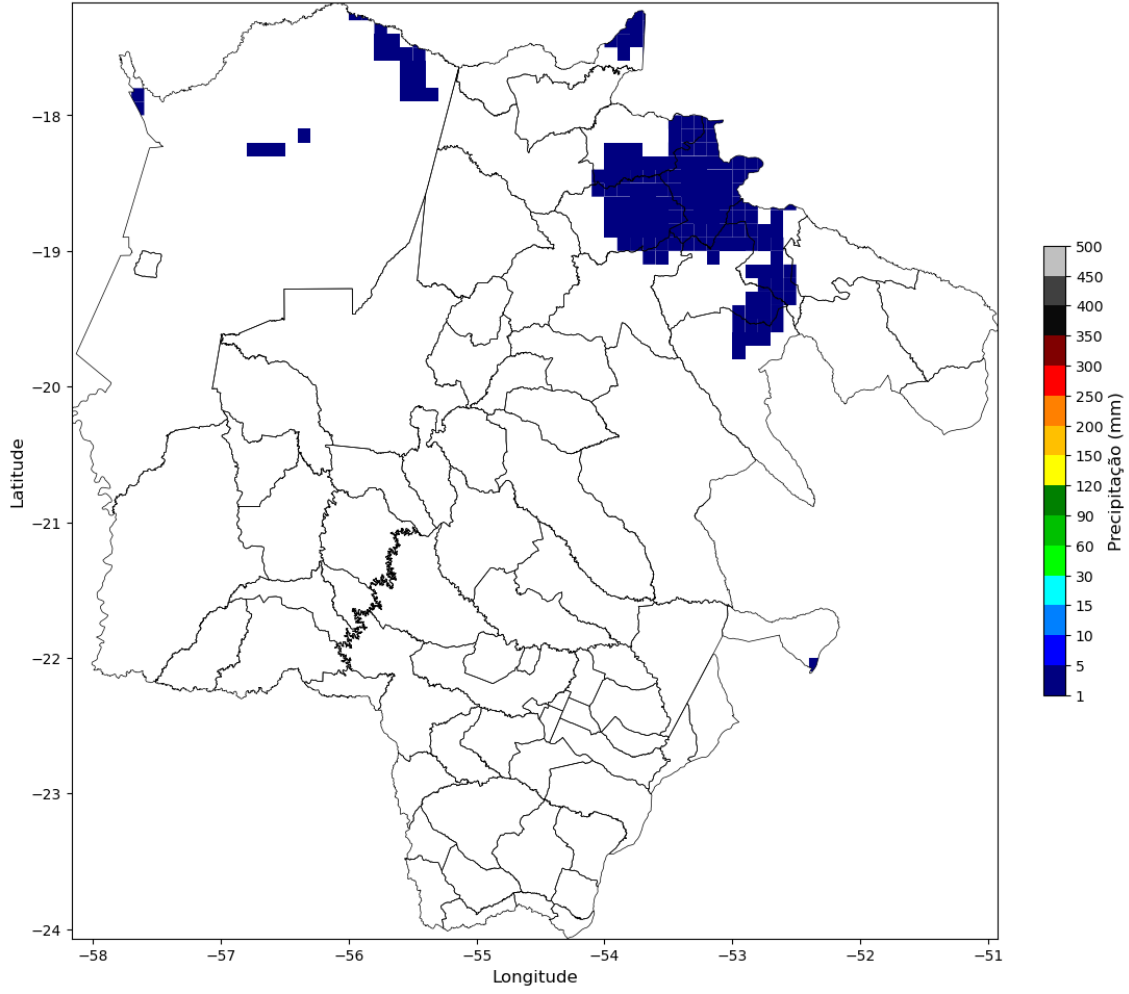
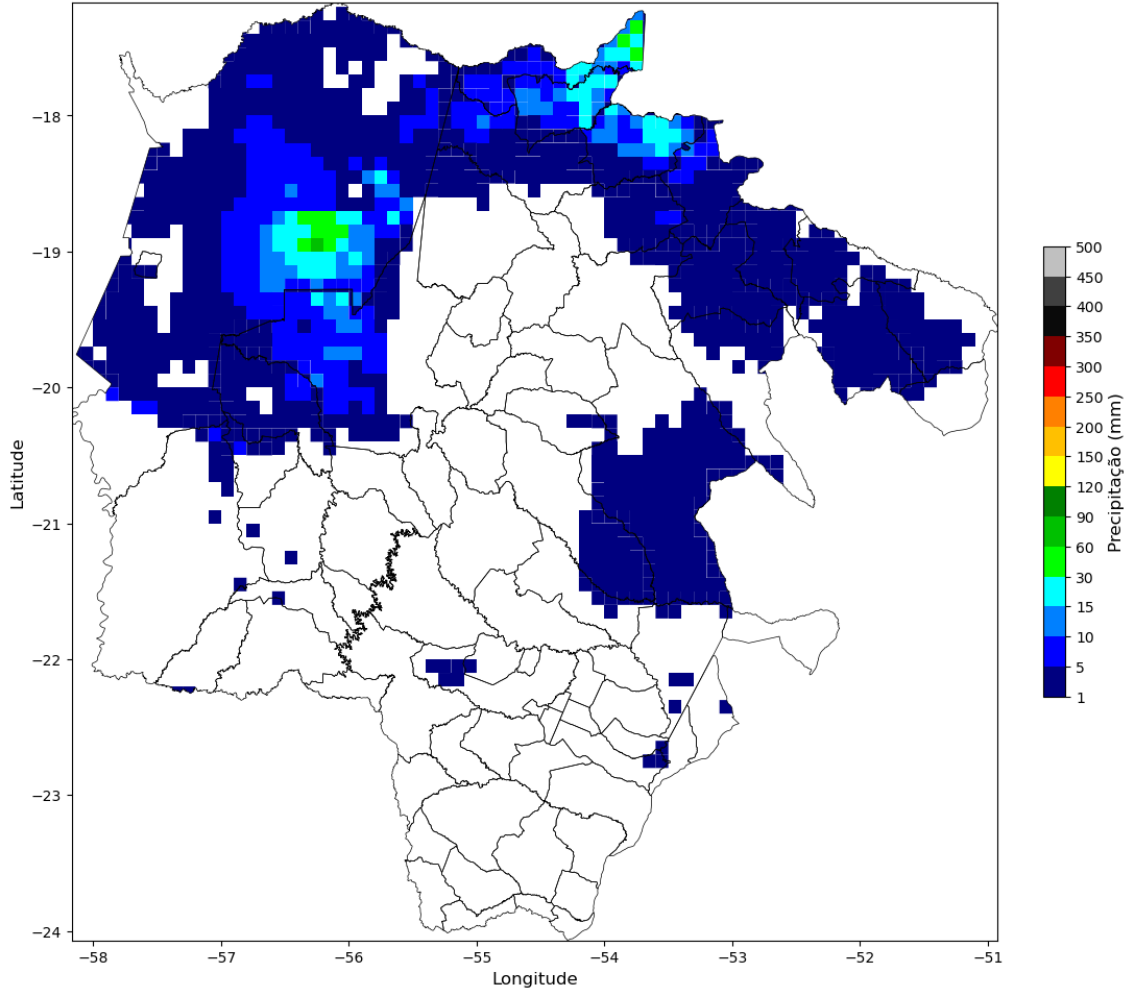

Precipitação no dia 2024-11-13 - EMS

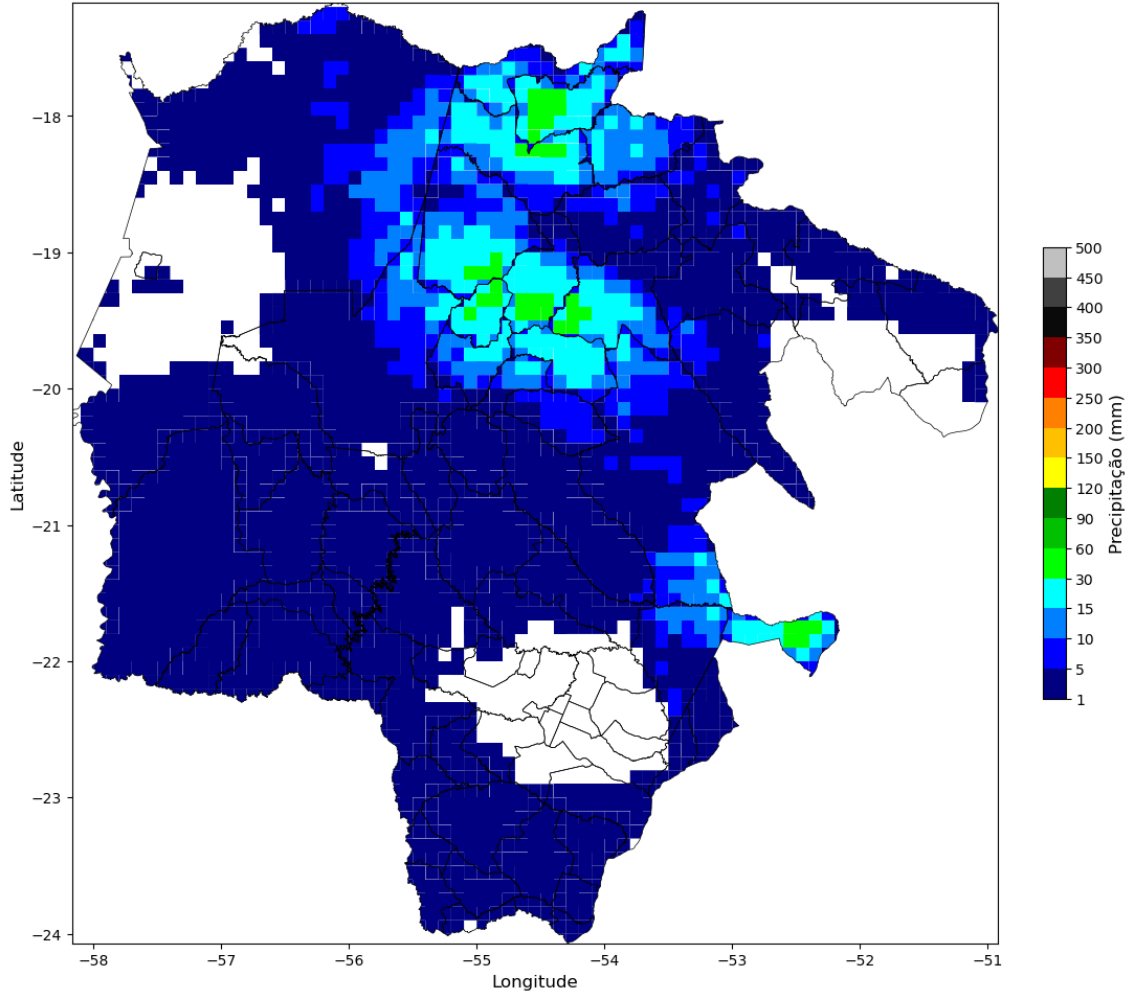

Precipitação no dia 2024-11-14 - EMS

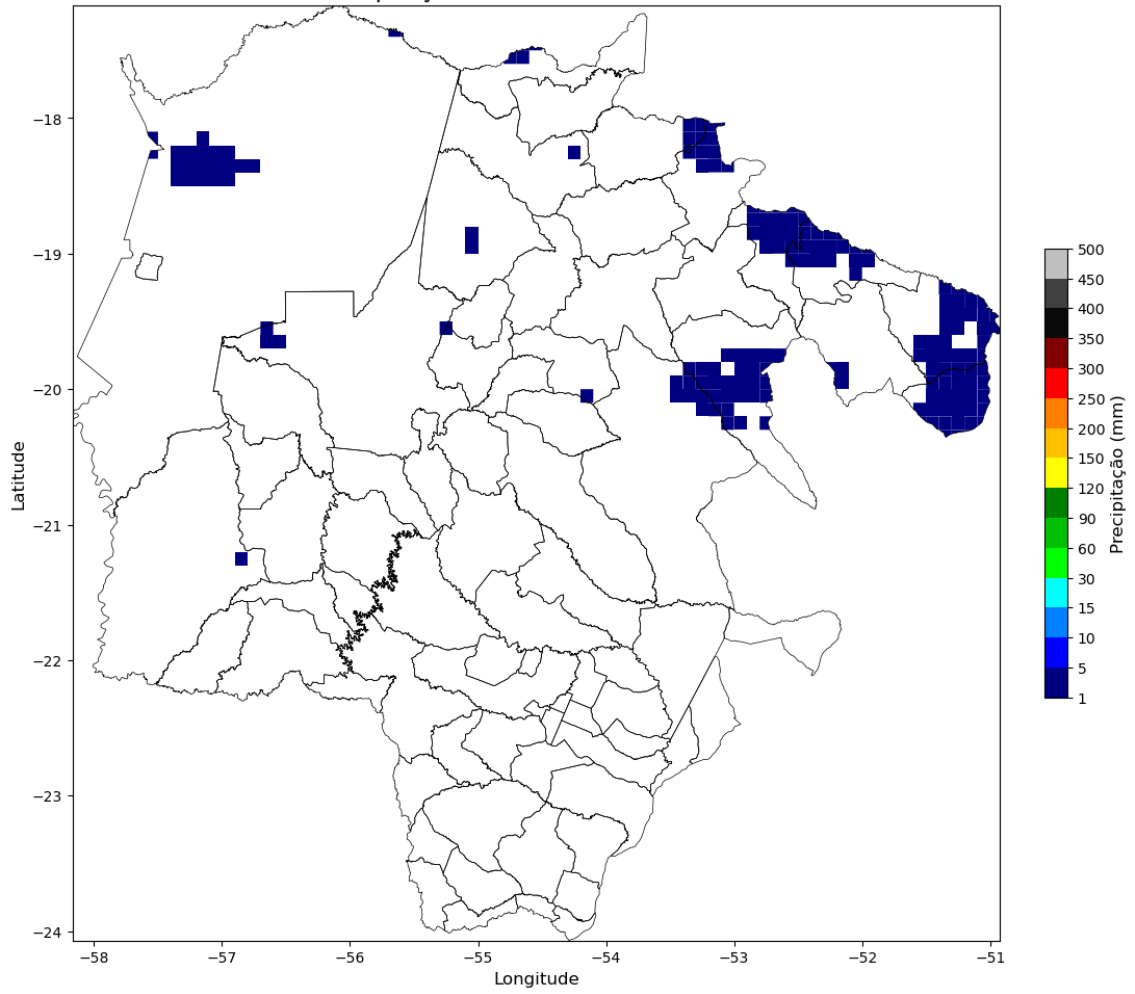

Precipitação no dia 2024-11-15 - EMS

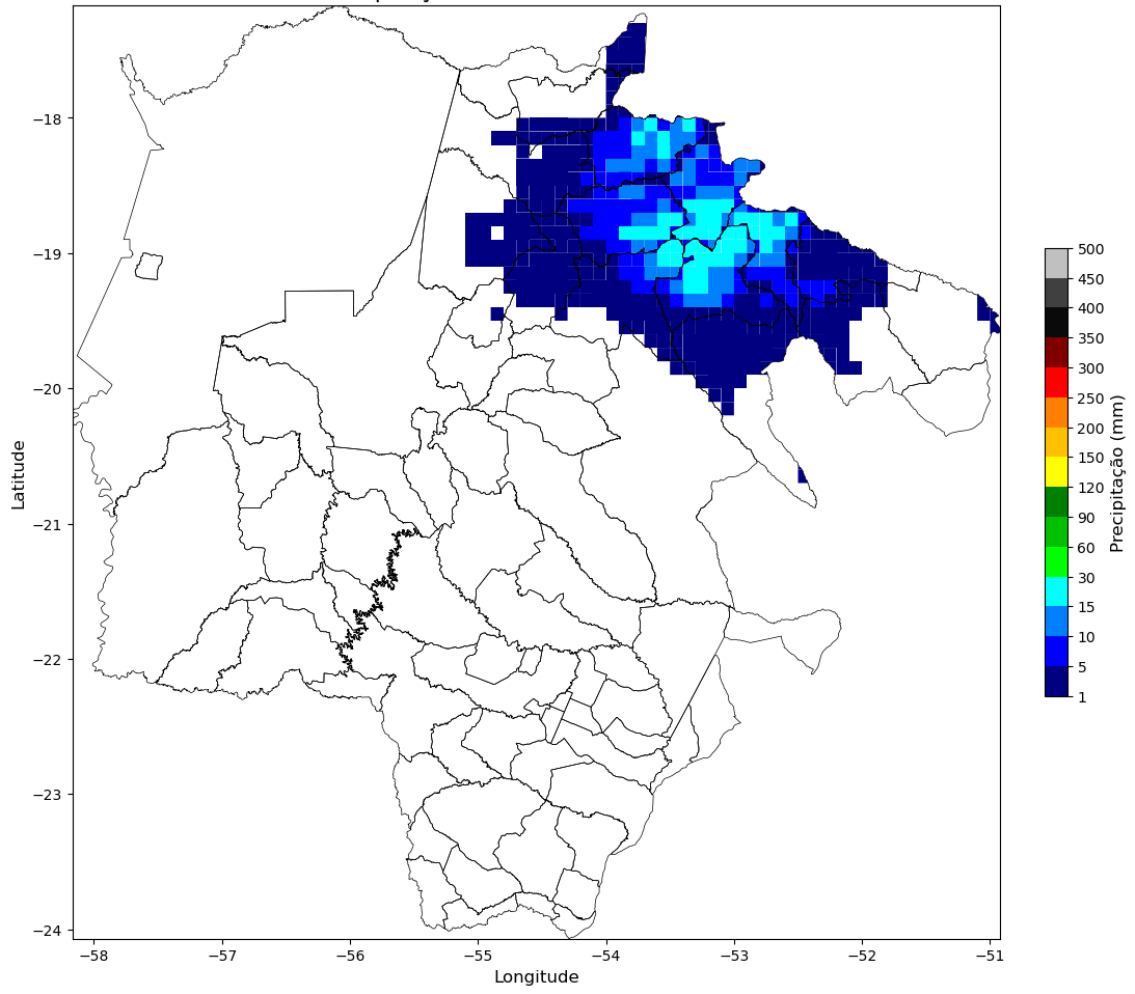

Precipitação no dia 2024-11-16 - EMS

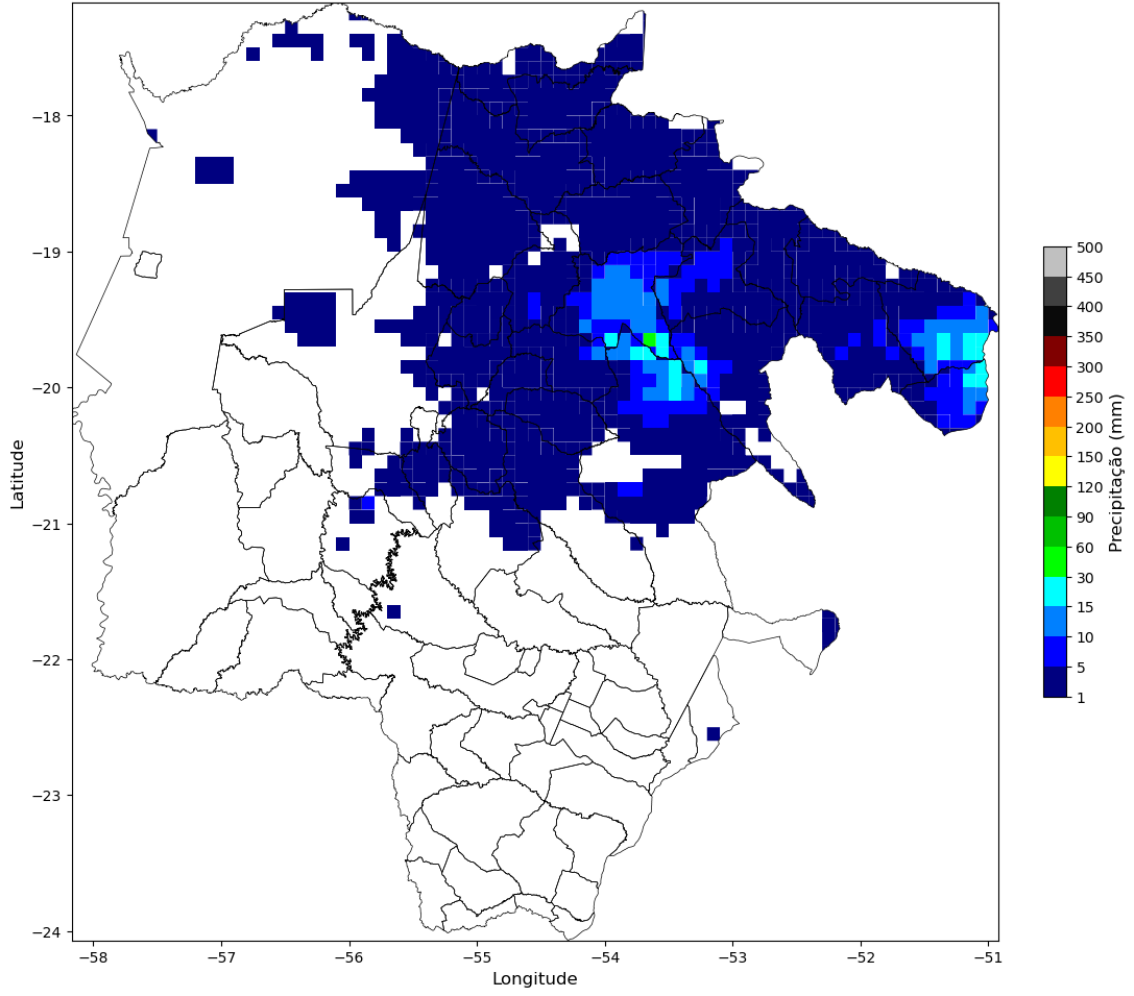

Precipitação no dia 2024-11-17 - EMS

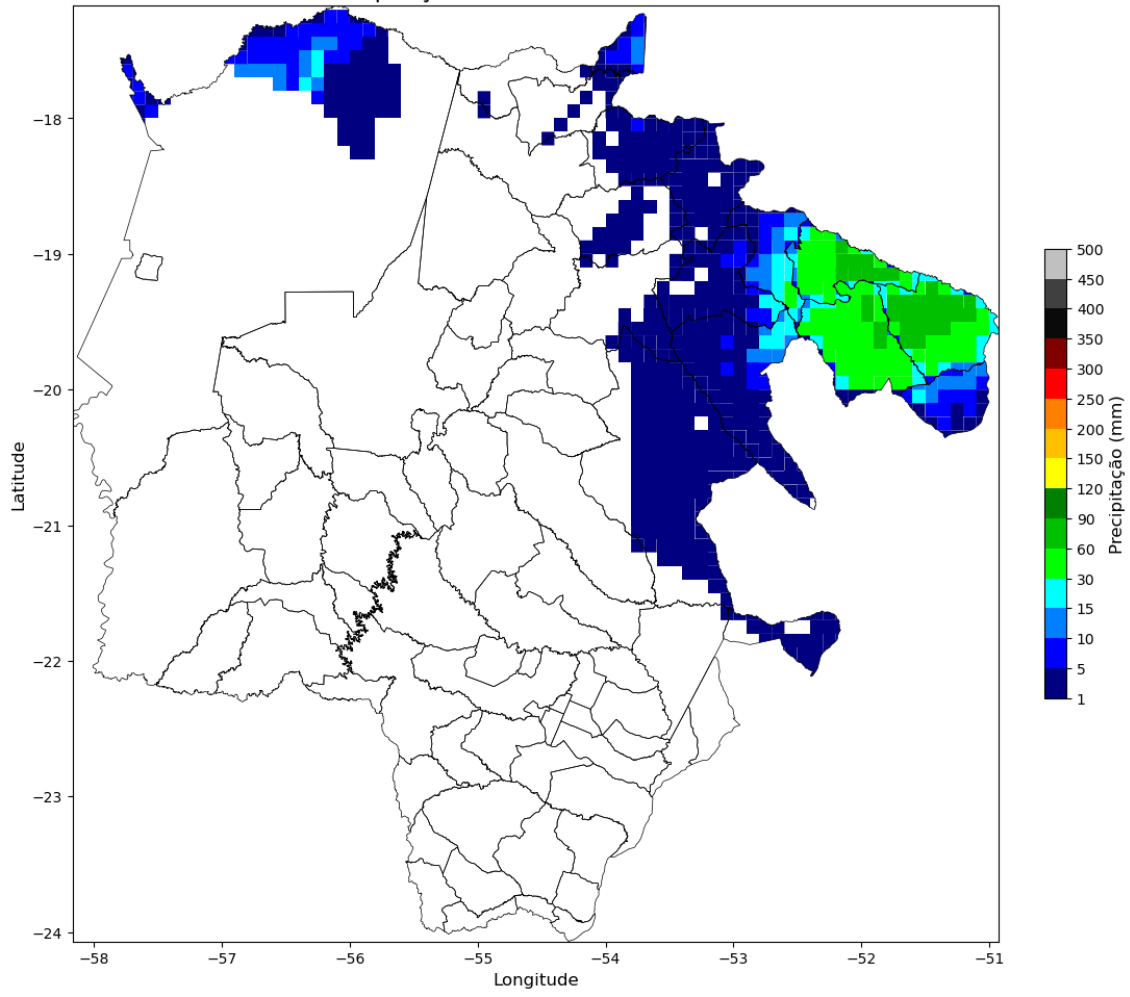

Precipitação no dia 2024-11-18 - EMS

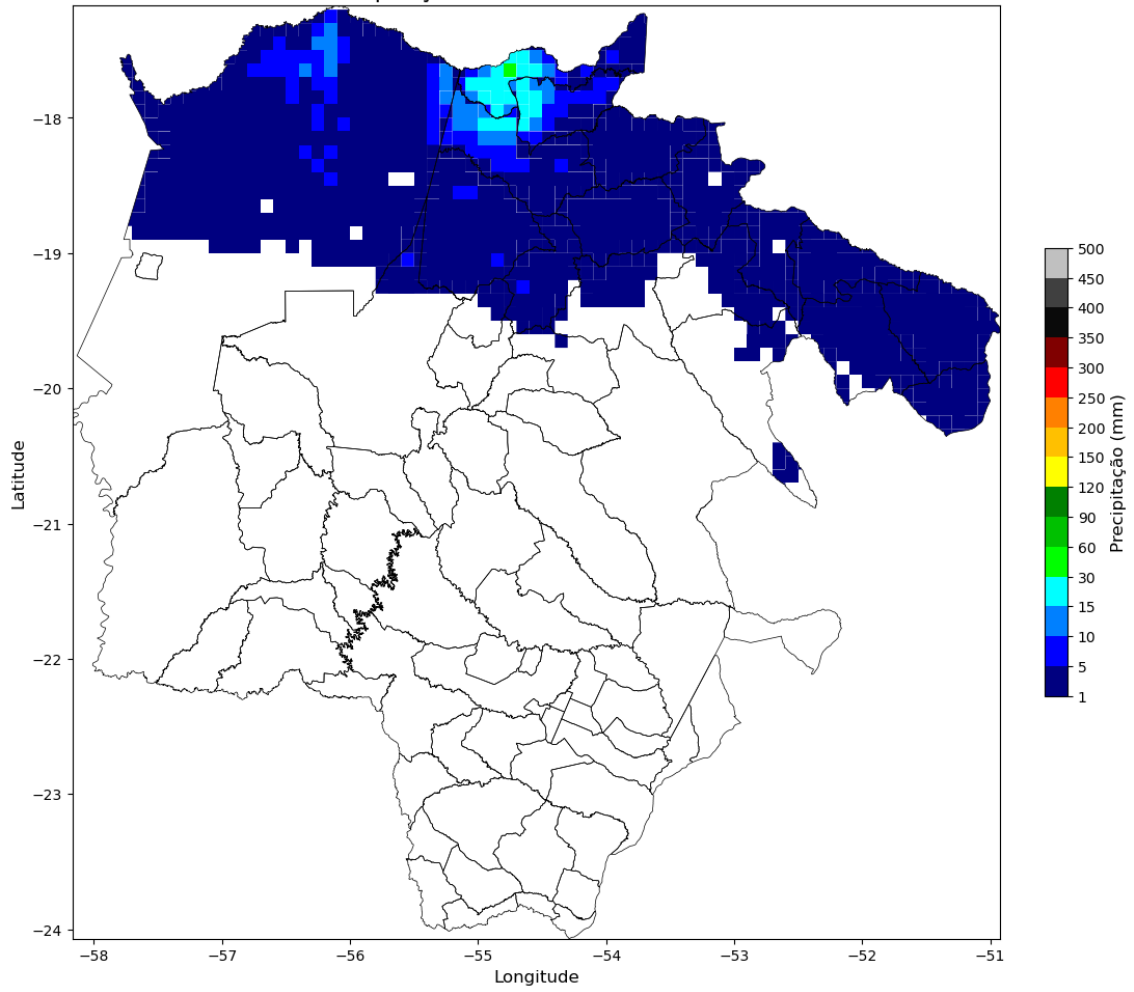

Precipitação no dia 2024-11-19 - EMS

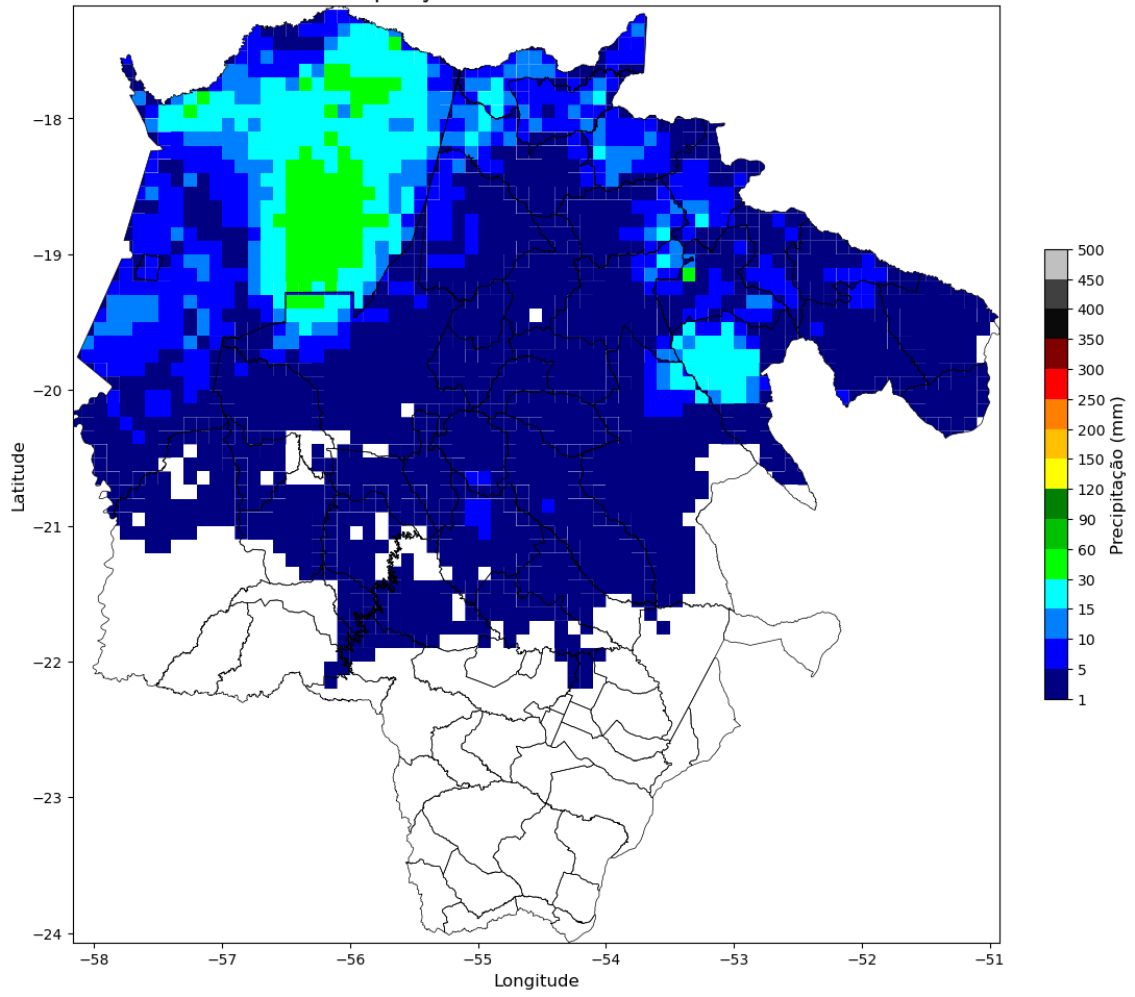

Precipitação no dia 2024-11-20 - EMS

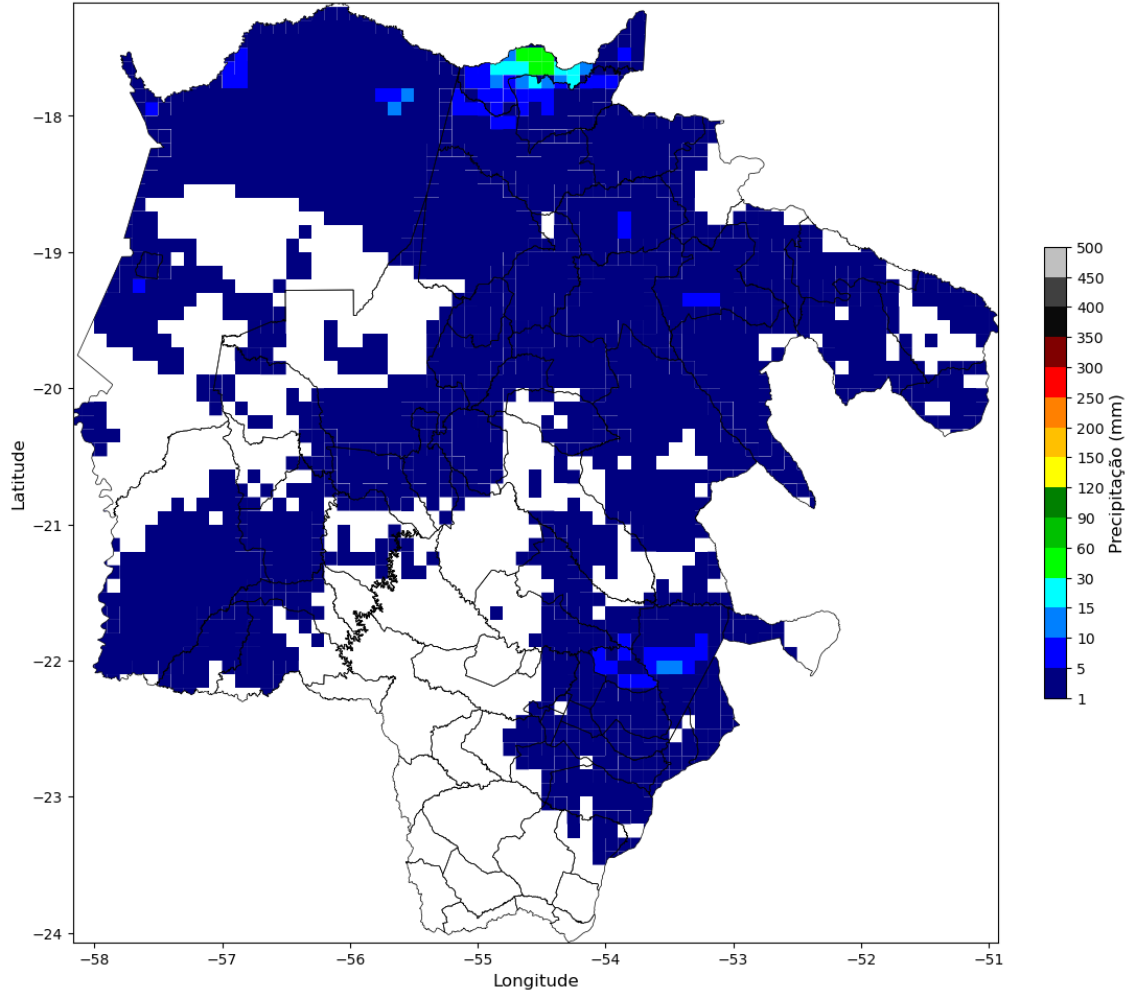

Precipitação no dia 2024-11-21 - EMS

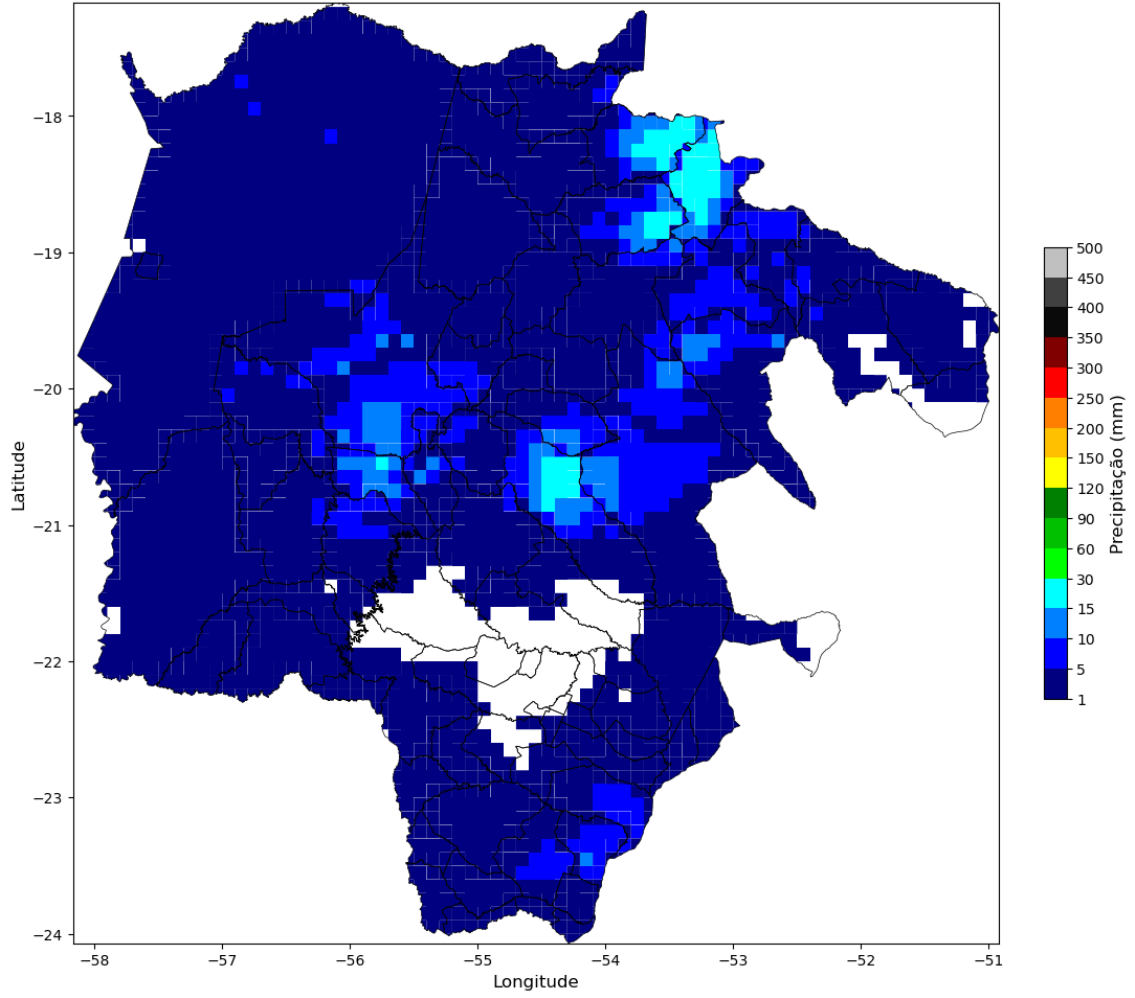

Precipitação no dia 2024-11-22 - EMS

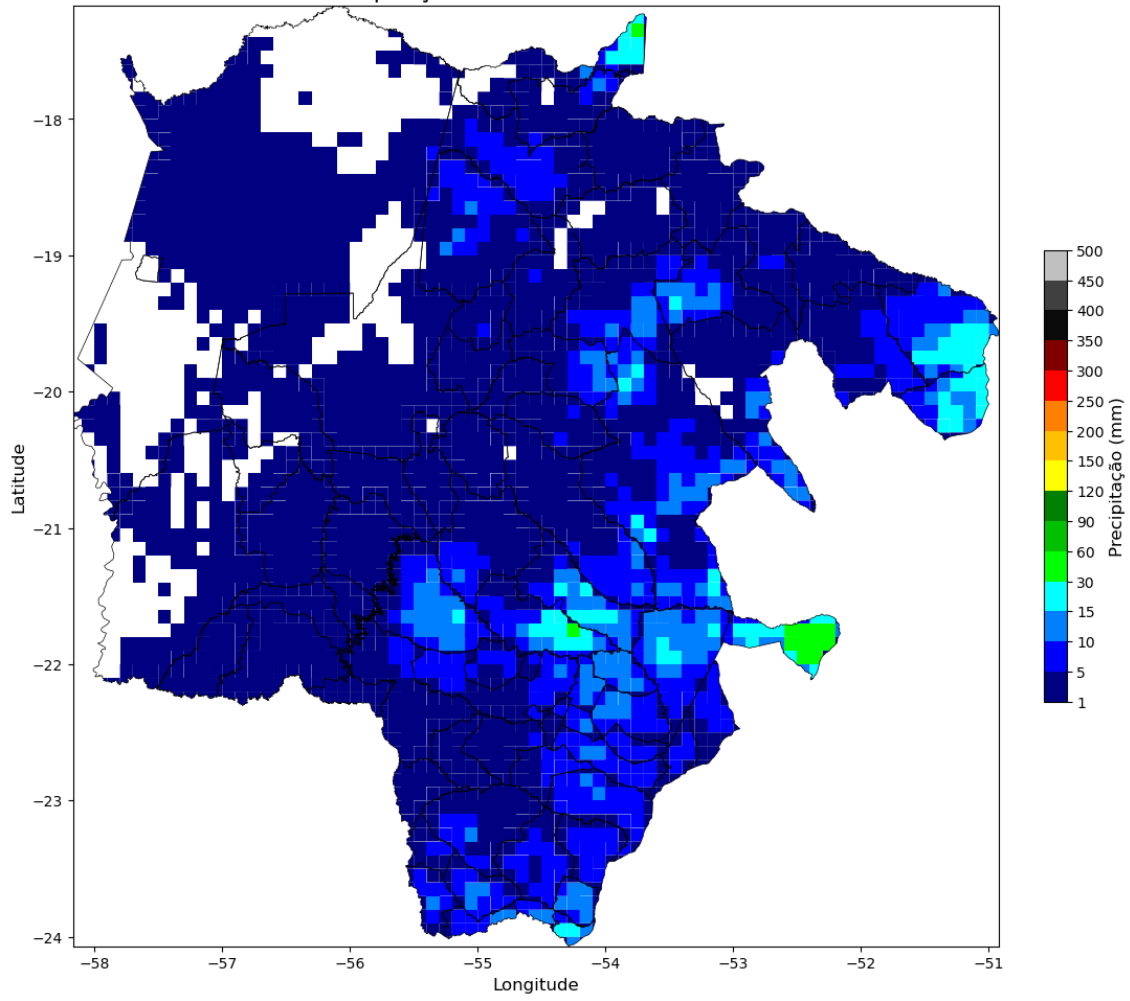



Figura 3 – Mapa de precipitação para os dias 11/11 a 23/11.

Rajadas do dia 2024-11-11



Rajadas do dia 2024-11-12

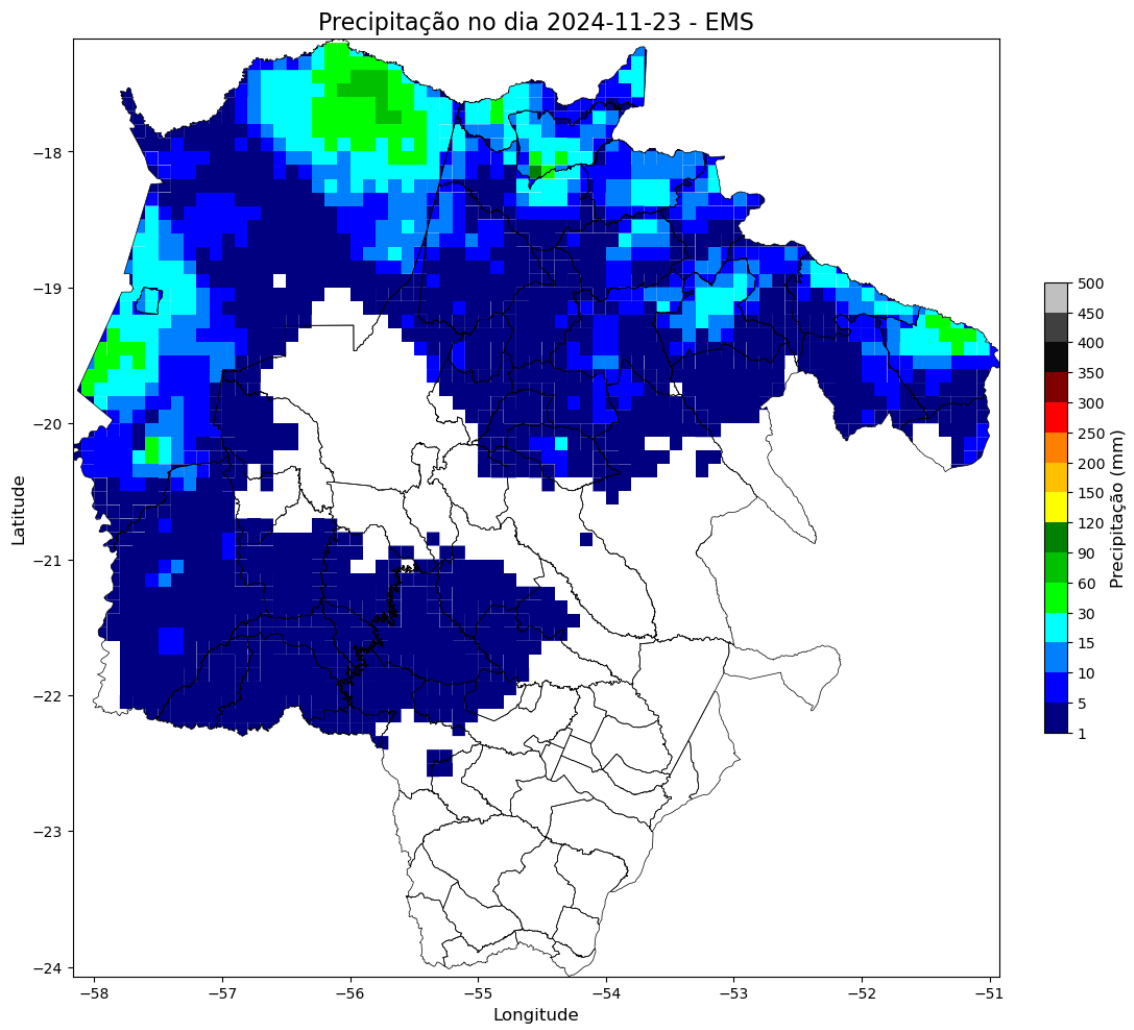
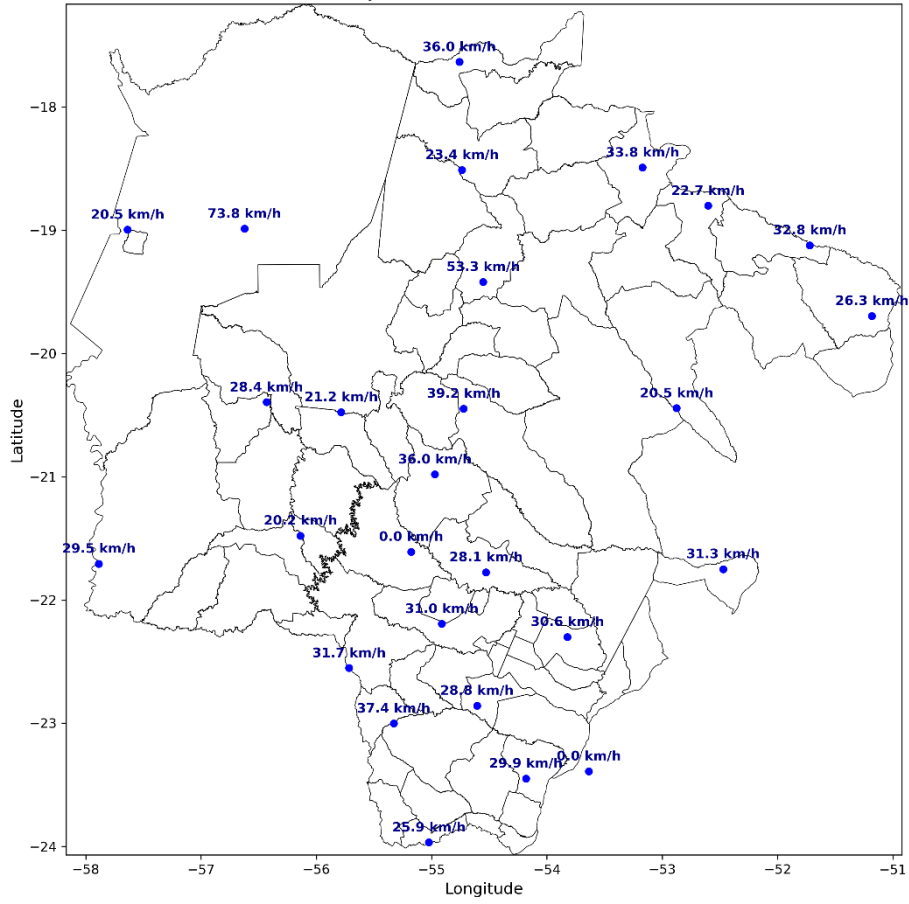
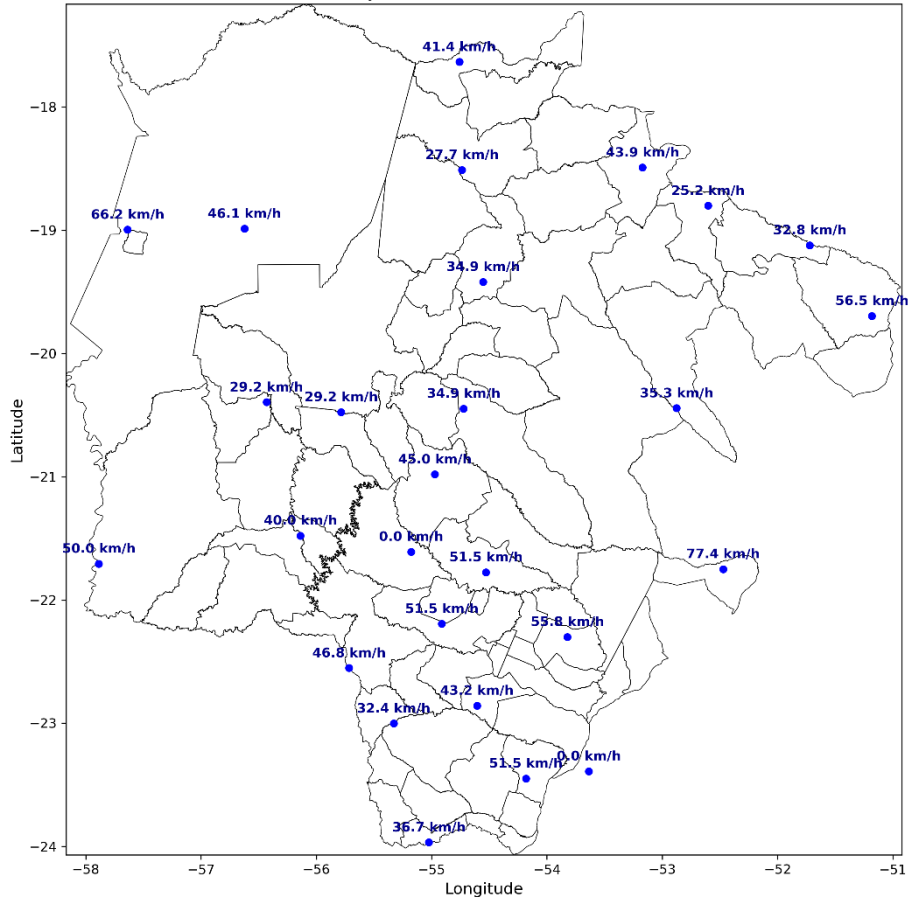

Rajadas do dia 2024-11-13

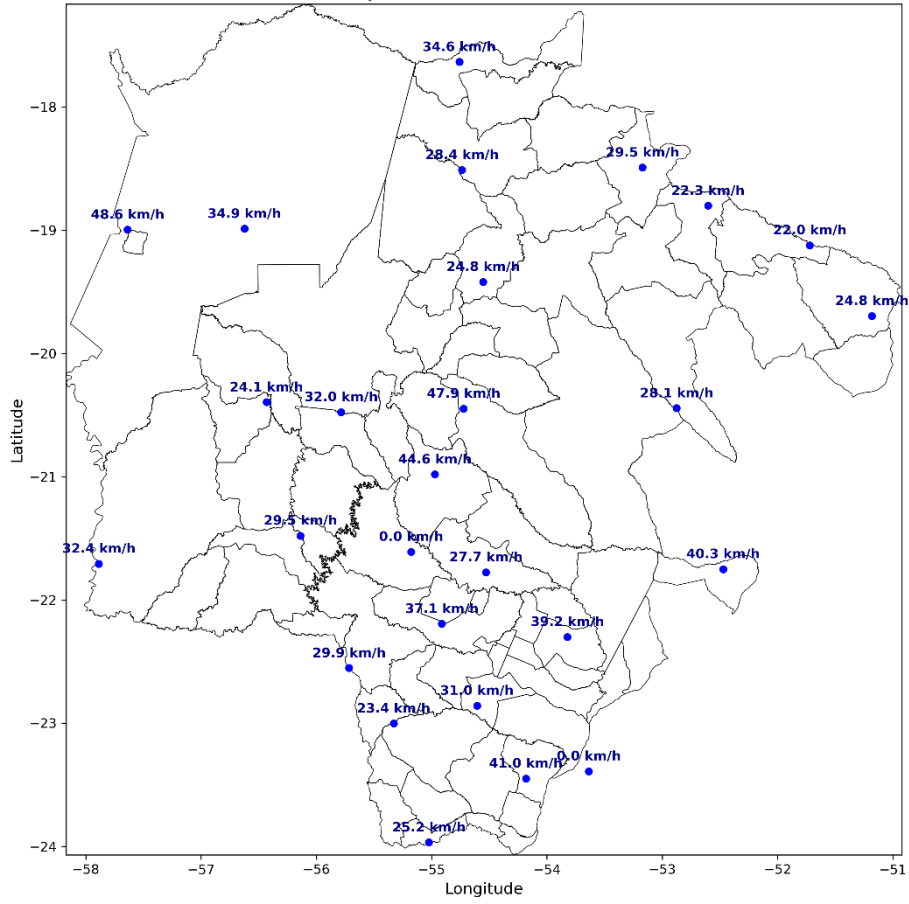

Rajadas do dia 2024-11-14

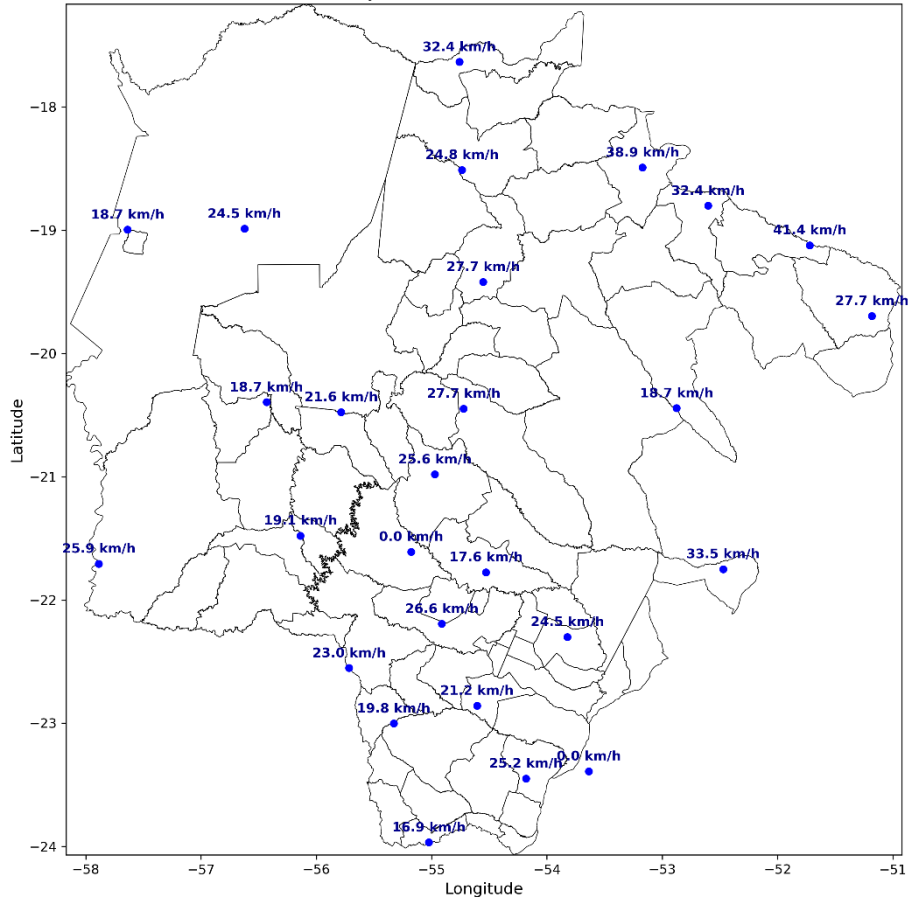

Rajadas do dia 2024-11-15

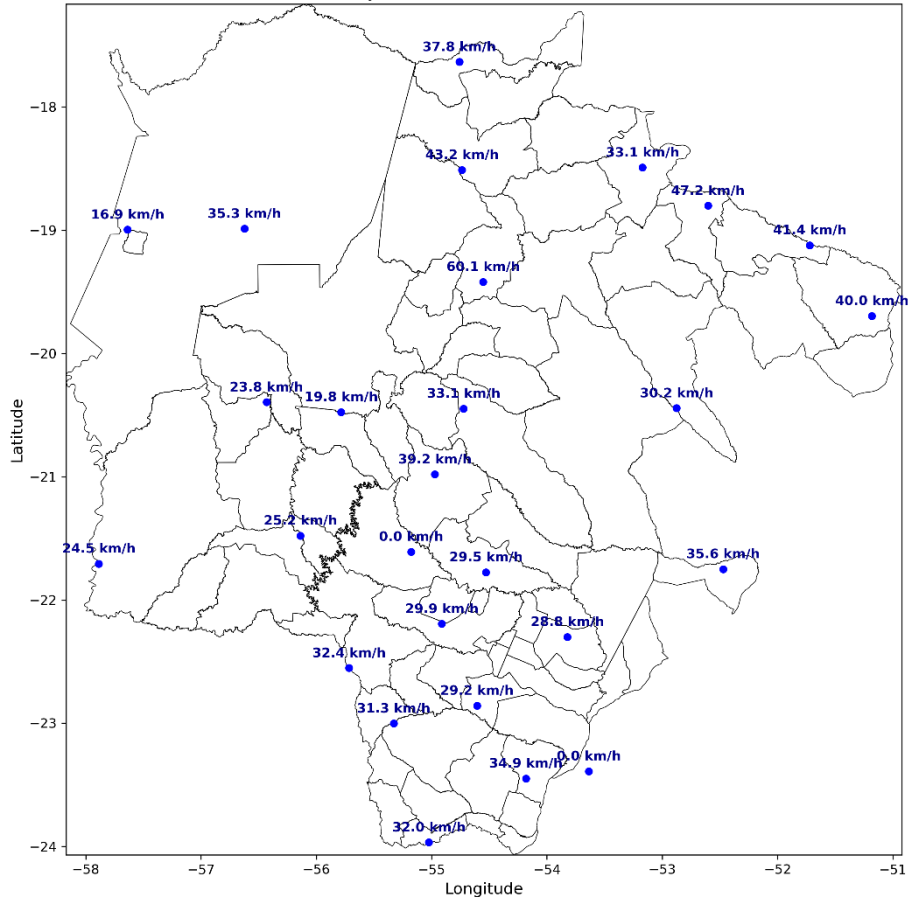

Rajadas do dia 2024-11-16

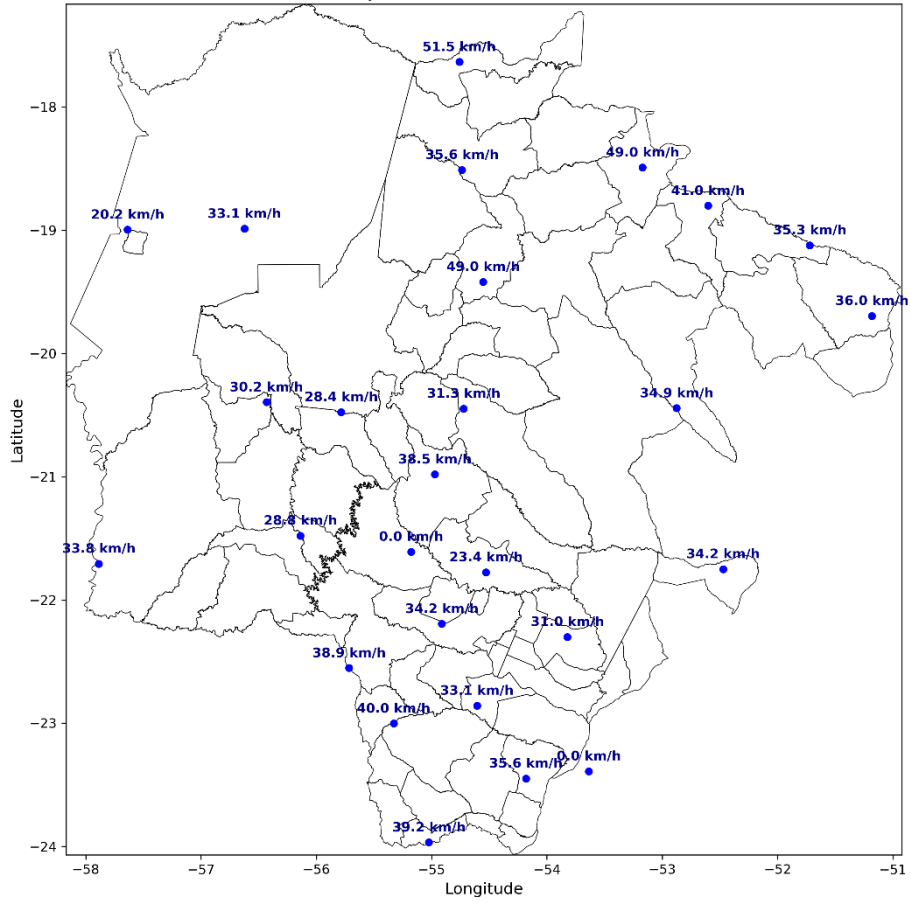

Rajadas do dia 2024-11-17

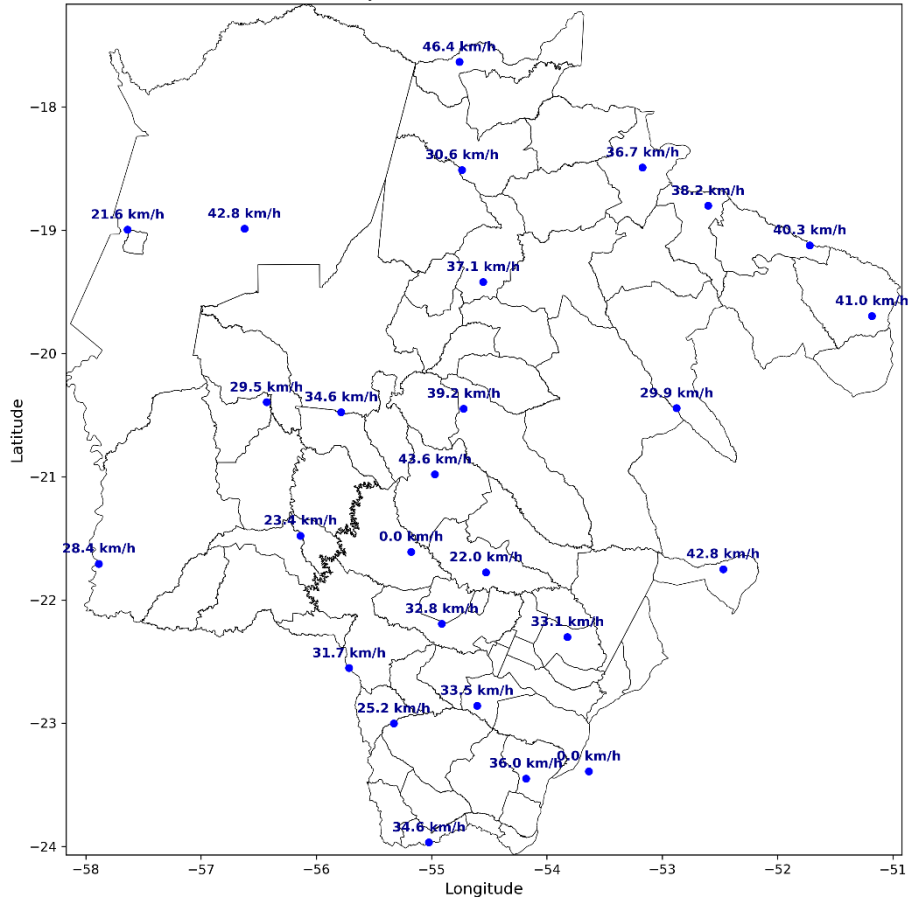

Rajadas do dia 2024-11-18

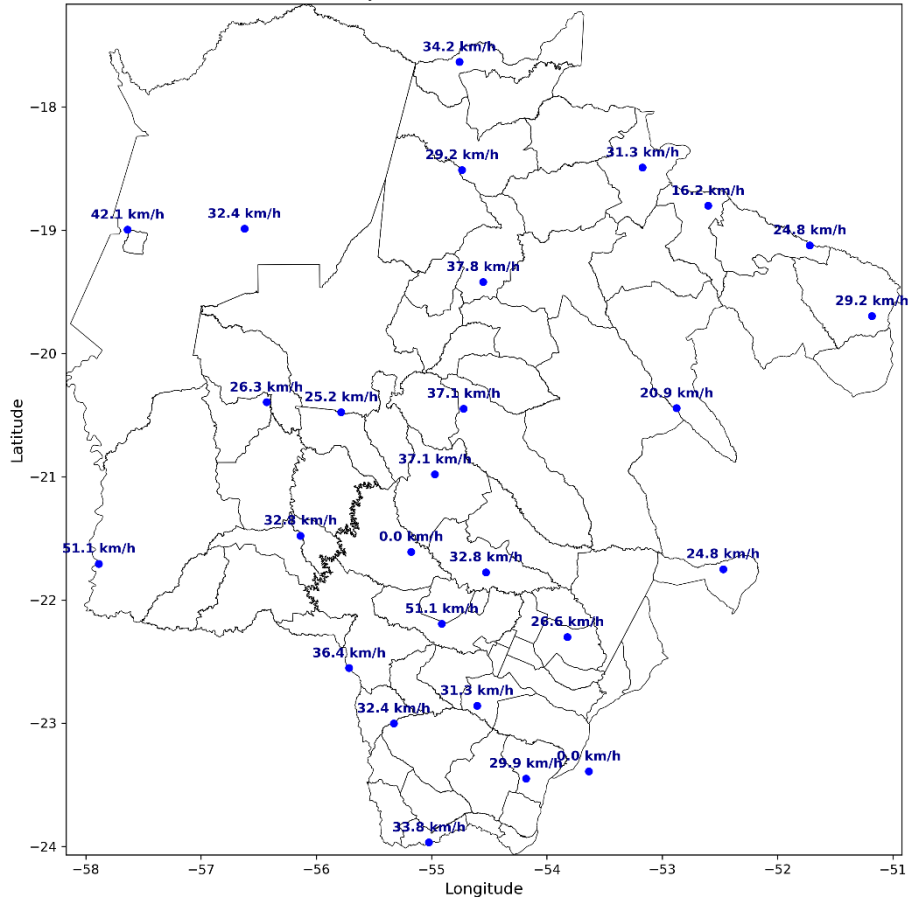

Rajadas do dia 2024-11-19

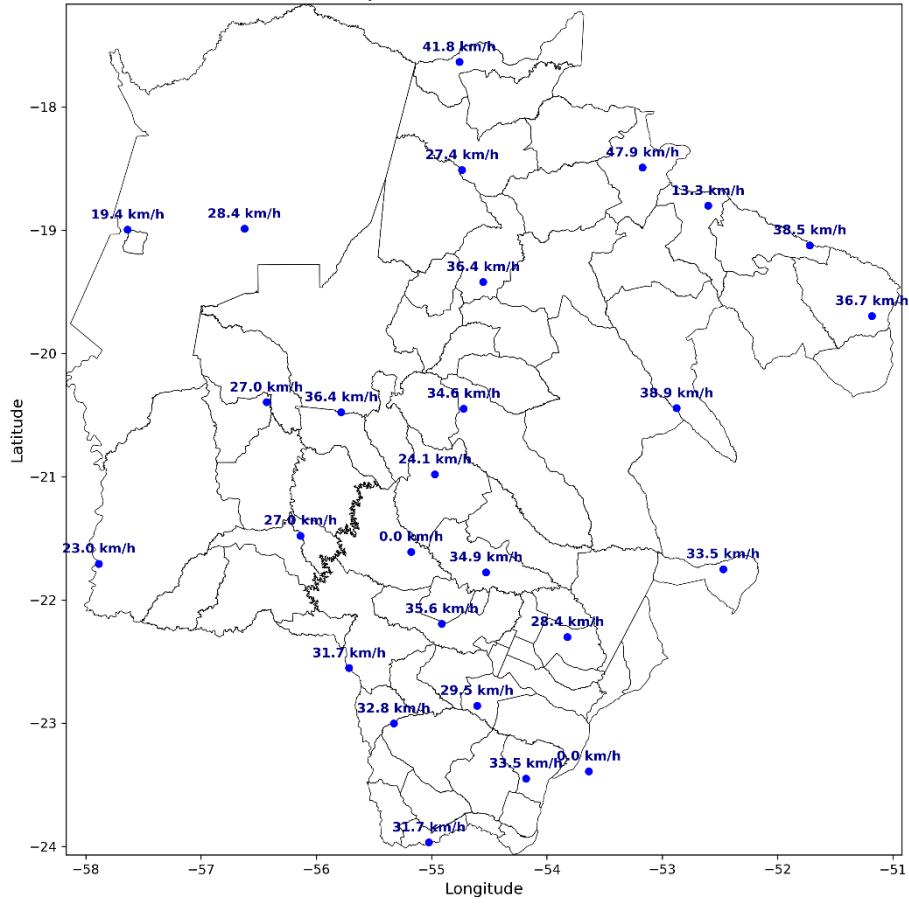

Rajadas do dia 2024-11-20

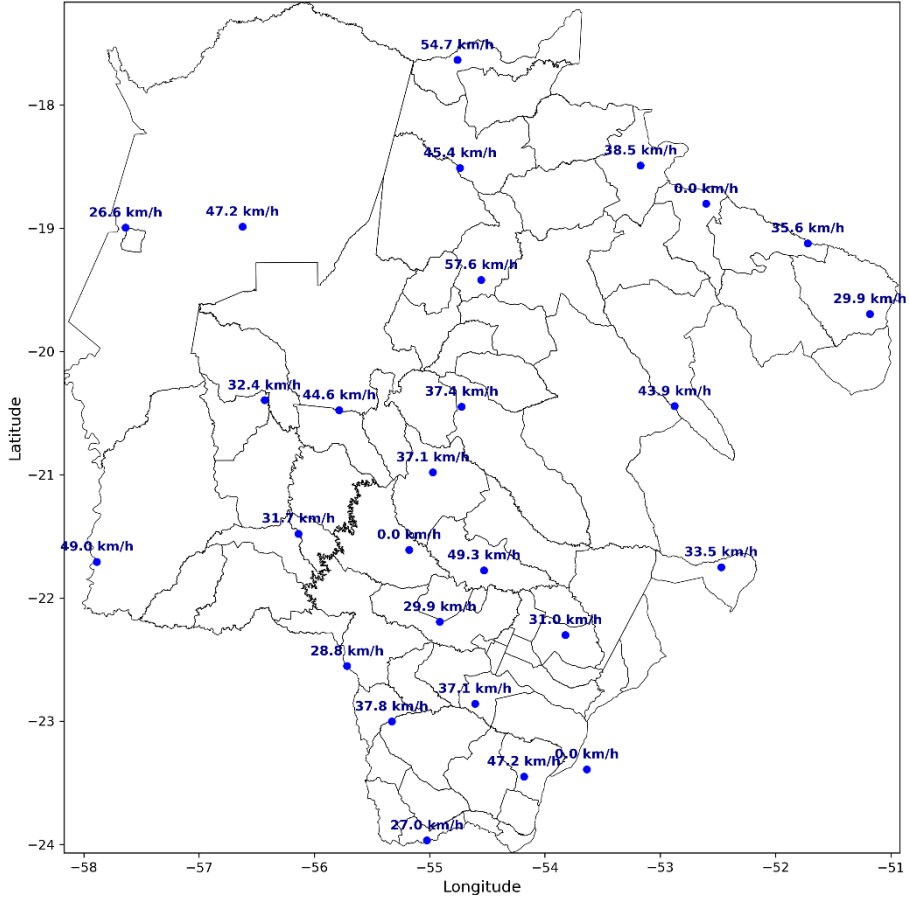

Rajadas do dia 2024-11-21

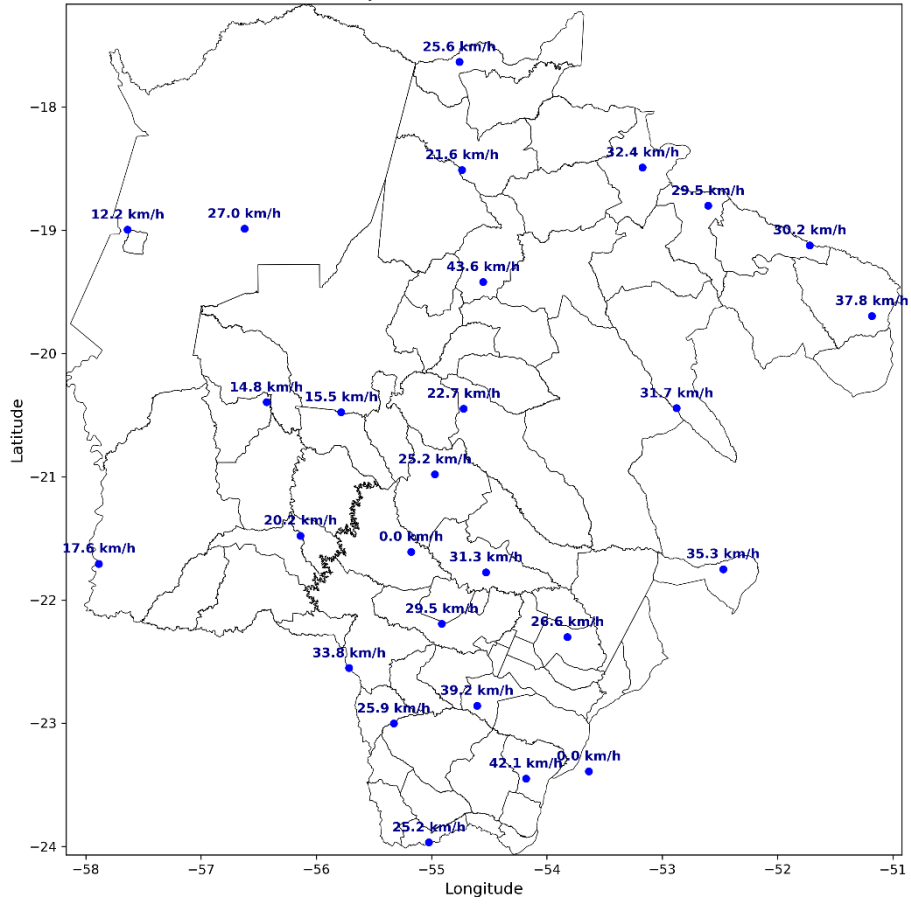

Rajadas do dia 2024-11-22

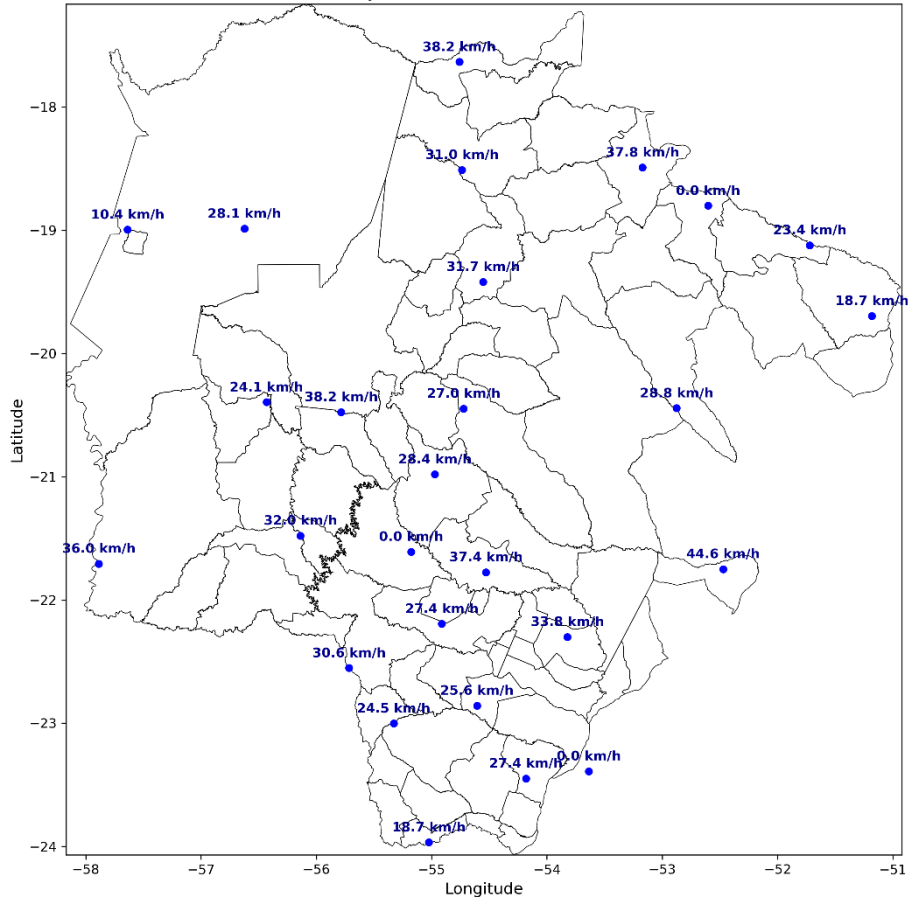



Figura 4 – Mapa de rajadas para os dias 11/11 a 23/11.

3. CLASSIFICAÇÃO COBRADE

De modo a verificar se as condições atmosféricas associadas ao evento se enquadram em uma situação de emergência em conformidade com disposto no Anexo I da Instrução Normativa nº 01, de 24 de agosto de 2012 do Ministério da Integração Nacional referente à **Codificação Brasileira de Desastres – COBRADE**, deve-se procurar descrever o evento como fazendo parte de um ou mais Subtipos preconizados como uma Interrupção em Situação de Emergência pela COBRADE e demonstrar sua intensidade condizente com uma situação de emergência conforme descrito na Instrução Normativa. A COBRADE divide os desastres naturais em cinco Grupos, treze Subgrupos, vinte e quatro Tipos e vinte e três Subtipos. Dentro desta classificação e no contexto deste relatório, encontra-se o Grupo Desastres Meteorológicos que em seu item 1.3.1.2 contempla o Subgrupo Sistemas de Grande Escala/Escala Regional acompanhado de grande ocorrência de descargas e fortes ventos.

O enquadramento leva em conta as pesquisas realizadas pelo Grupo de Eletricidade Atmosférica (ELAT) do Instituto Nacional de Pesquisas Espaciais (INPE), pela National Weather Service (National Weather Service, 2015), bem como escalas de precipitação e de ventos (Vulnerabilidades das Megacidades Brasileiras às Mudanças Climáticas, 2013; Byers, 1944).

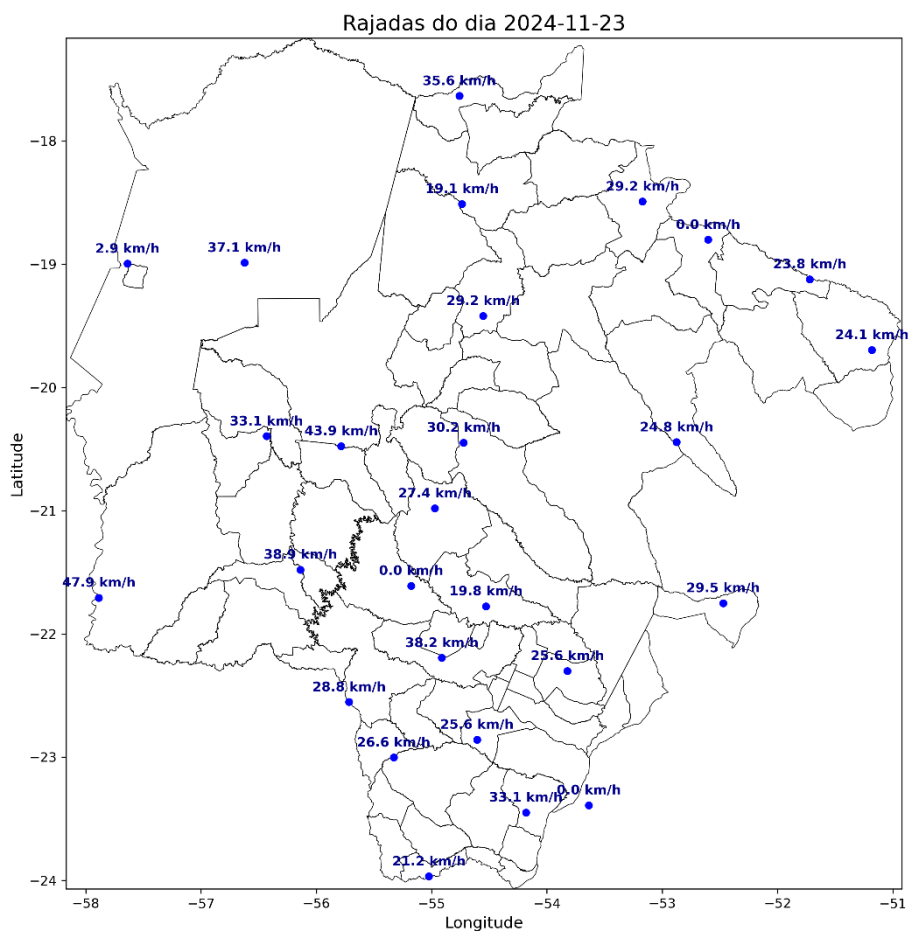
A partir dos dados de satélite, redes de detecção de descargas atmosféricas (Pinto and Pinto, 2018) e dados de estações meteorológicas, as seguintes observações foram obtidas:

1. As imagens de satélite mostram o topo da tempestade atingindo a altura de 15-16 km, equivalente a uma altura da tropopausa, que corresponde à máxima extensão vertical que uma tempestade pode atingir nesta região. Sabe-se que quanto mais alto a altura do topo da tempestade mais severa ela tende a ser.
2. Foram registrados ventos de até 78 km/h em diversos municípios do estado no período. Com base na Escala de Beaufort, que classifica a intensidade dos ventos tendo em conta a sua velocidade, estes valores são considerados ventania forte, capazes de arrancar e derrubar árvores sobre a rede elétrica.
3. As chuvas acumuladas durante o período da tempestade foram muito fortes, atingindo 120 mm.
4. A atividade elétrica da tempestade foi alta. Durante o evento foram registradas 902.305 descargas na área de concessão da Energisa – MS, valor considerado muito elevado.
5. O Índice de severidade da tempestade em termos de sua atividade elétrica total, envolvendo tanto as descargas para o solo como as descargas dentro da tempestade atingiu o valor máximo igual a 5 (a escala de severidade vai de 1 a 5) correspondente a tempestade severa.

4. EVIDÊNCIAS ENCONTRADAS NA MÍDIA

Foram encontradas evidências na mídia de tempestades em diferentes locais do estado, conforme mostrado na Figura 4.



Meio Ambiente

Massa de ar quente favorece tempestade em 69 cidades

Há riscos de corte de energia elétrica, queda de galhos de árvores, alagamentos e raios

Por Viviane Oliveira | 19/11/2024 10:47



ouça este conteúdo

readme



Figura 4 – Evidências de tempestades no período no estado do Mato Grosso do Sul [4].

5. CONCLUSÃO

Os dados e informações constantes neste relatório demonstram claramente a ocorrência de um evento atípico com ventos muito fortes, atividade de descargas muito elevada e chuvas muito fortes. Os detalhes do evento são mostrados na Tabela 1 a seguir.

Tabela 1 – Detalhes do Evento de 11/11/2024 a 23/11/2024.

Descrição	Banda de nebulosidade associada a sistema frontal provocando muitas descargas, chuvas fortes e ventos fortes.
Código COBRADE	1.3.1.2.0 (Sistemas de Grande Escala/Escala Regional)
Hora do Início do Evento	03:00 UT do dia 11/11/24
Hora do Fim do Evento	23:50 UT do dia 23/11/24
Abrangência	Todos os municípios do estado.

6. REFERÊNCIAS

- [1] Byers, H. R., General Meteorology, 83–85, 1944.
- [2] National Weather Service, Governo dos Estados Unidos. Disponível em: <<http://www.weather.gov>>. Acesso em: 08/05/2016.
- [3] Pinto Jr., O., Pinto, I.R.C.A., BrasilDAT Dataset: combining data from different lightning locating systems to obtain more precise lightning information, 25th Proceedings of the International Lightning Detection Conference (ILDC), Florida, US, March 2018.
- [4] Campo Grande News. Disponível em: <https://www.campograndenews.com.br/meio-ambiente/massa-de-ar-quente-favorece-tempestade-em-69-cidades>

7. RESPONSABILIDADES

Este relatório foi elaborado sobre a responsabilidade técnica do Dr. Osmar Pinto Junior, pesquisador sênior e coordenador do Grupo de Eletricidade Atmosférica (ELAT) do Instituto Nacional de Pesquisas Espaciais (INPE).



Dr. Osmar Pinto Junior
Consultor Técnico