

**Relatório Situação de Emergência**  
**Março/2024**

20240302

## Sumário

1. ÁREA AFETADA .....	3
2. IMPACTO DOS EVENTOS E EXTENSÃO DOS DANOS .....	15
3. EVIDÊNCIAS.....	18
ANEXO I – Descrição e Relação dos Equipamentos Afetados .....	28
ANEXO II – Laudo das Condições Atmosféricas para o Evento .....	218

## ÁREA AFETADA

Do dia 12 ao dia 22 de março de 2024, registrou-se no estado um evento climático severo que afetou todos os municípios de Mato Grosso do Sul.

A Figura 1 ilustra o mapa geoeletrico da concessão da EMS previsto para 2024.

Figura 1 - Mapa geoeletrico da concessão da EMS.

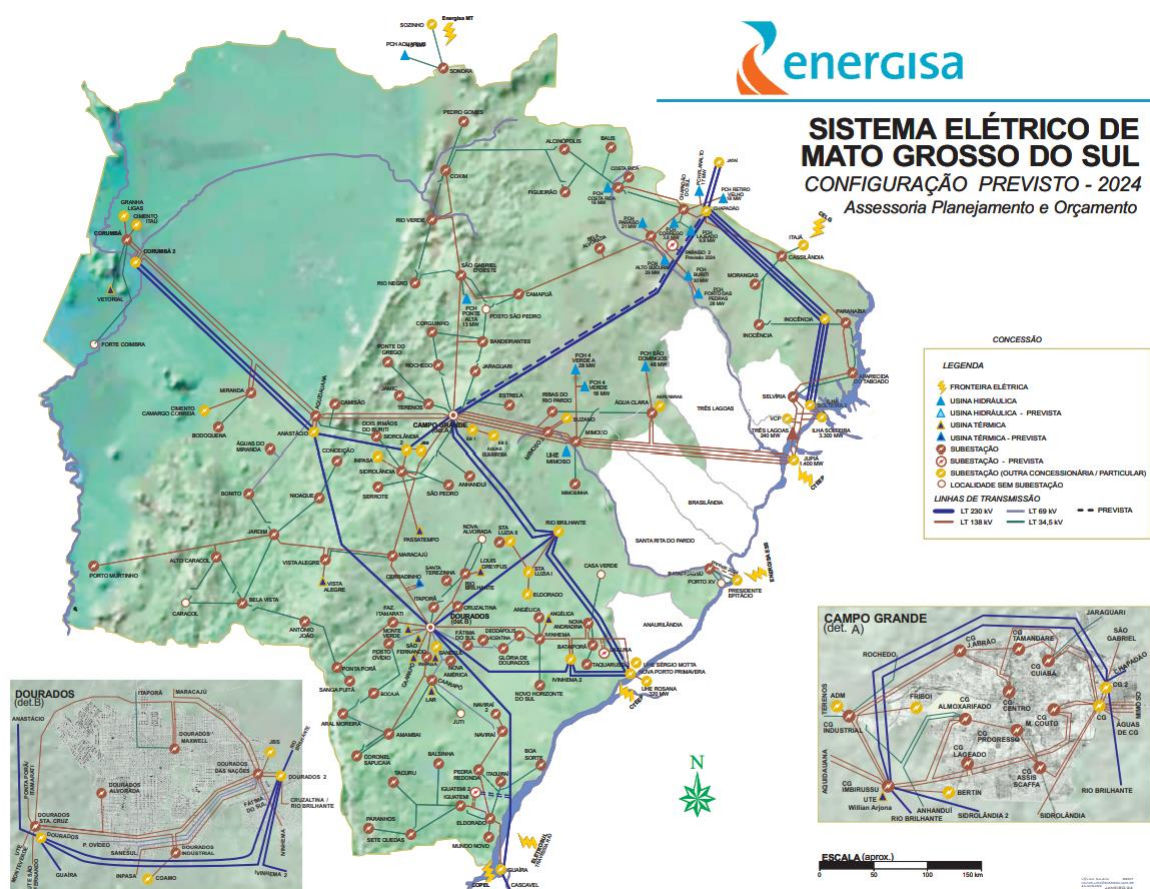

A Figura 2 ilustra, em azul, as áreas afetadas pelo evento climático.

Figura 2 - Municípios com as áreas afetadas em azul.



Os municípios afetados pelo evento climático que tiveram expurgo por situação de emergência, encontram-se na Tabela 1.

Tabela 1 - Resumo dos Municípios.

Código do Evento	Municípios Afetados
20240302	CARACOL
20240302	PORTO MURTINHO
20240302	BONITO
20240302	BELA VISTA
20240302	ANTONIO JOAO
20240302	ÁGUA CLARA
20240302	RIBAS DO RIO PARDO

<b>Código do Evento</b>	<b>Municípios Afetados</b>
20240302	PONTA PORA
20240302	TACURU
20240302	ALCINOPOLIS
20240302	AMAMBAI
20240302	ARAL MOREIRA
20240302	SETE QUEDAS
20240302	CAARAPO
20240302	LAGUNA CAARAPA
20240302	CORONEL SAPUCAIA
20240302	ANASTACIO
20240302	NIOAQUE
20240302	ANGELICA
20240302	NOVA ANDRADINA
20240302	RIO BRILHANTE
20240302	DEODAPOLIS
20240302	NOVA ALVORADA DO SUL
20240302	CAMPO GRANDE
20240302	AQUIDAUANA
20240302	DOIS IRMAOS DO BURITI
20240302	APARECIDA DO TABOADO
20240302	IGUATEMI
20240302	BANDEIRANTES
20240302	ROCHEDO
20240302	JARAGUARI
20240302	CAMAPUA
20240302	CORGUINHO
20240302	BATAYPORA
20240302	TAQUARUSSU
20240302	BATAGUASSU
20240302	COSTA RICA
20240302	PARAISO DAS ÁGUAS
20240302	BODOQUENA
20240302	JARDIM
20240302	ITAQUIRAI
20240302	NAVIRAI
20240302	JUTI
20240302	FIGUEIRAO
20240302	CASSILANDIA
20240302	PARANAIBA
20240302	TERENOS
20240302	SIDROLANDIA
20240302	DOURADOS

<b>Código do Evento</b>	<b>Municípios Afetados</b>
20240302	CORUMBA
20240302	LADARIO
20240302	COXIM
20240302	RIO VERDE DE MATO GROSSO
20240302	SAO GABRIEL DO OESTE
20240302	PEDRO GOMES
20240302	SONORA
20240302	DOURADINA
20240302	CHAPADAO DO SUL
20240302	FATIMA DO SUL
20240302	ITAPORA
20240302	MARACAJU
20240302	ELDORADO
20240302	MUNDO NOVO
20240302	GLORIA DE DOURADOS
20240302	JATEI
20240302	JAPORA
20240302	PARANHOS
20240302	INOCENCIA
20240302	NOVO HORIZONTE DO SUL
20240302	IVINHEMA
20240302	GUIA LOPES DA LAGUNA
20240302	MIRANDA
20240302	RIO NEGRO
20240302	VICENTINA

A Tabela 2 apresenta o resumo dos documentos utilizados para o expurgo.

Tabela 2 - Resumo dos documentos utilizados para os expurgos.

<b>Código do Evento</b>	<b>Documento</b>	<b>Resumo</b>	<b>Código COBRADE</b>
20240302	Laudo das Condições Atmosféricas para o Evento no período de 12/03/24 a 22/03/24 na Área de Atuação da Energisa - MS.	O evento que ocorreu entre 13 e 22/03/2024 na área de atuação da Energisa – MS foi causado por um sistema frontal associado a uma banda de nebulosidade atuando no estado do Mato Grosso do Sul.	1.3.1.2.0

Como resultado do evento ocorrido, seguem na tabela abaixo as subestações afetadas, completa ou parcialmente.

Tabela 3 - Subestações afetadas por situação de emergência.

<b>Código do Evento</b>	<b>Subestações</b>	<b>Alimentador</b>
20240302	Alto Caracol	ACA51
20240302	Bonito	BON51
20240302	Alto Caracol	ACA52
20240302	Alto Caracol	ACA53
20240302	Antônio João	AJO52
20240302	Água Clara	ACL01
20240302	Água Clara	ACL02
20240302	Água Clara	ACL51
20240302	Antônio João	AJO01
20240302	Antônio João	AJO51
20240302	Iguatemi	IGU52
20240302	Alcinópolis	ALC01
20240302	Amambai	AMA01
20240302	Amambai	AMA02
20240302	Amambai	AMA03
20240302	Sete Quedas	SQU01
20240302	Amambai	AMA51
20240302	Amambai	AMA52
20240302	Posto Ovídeo	POV55
20240302	Águas do Miranda	AMI01
20240302	Aquidauana	AQU04
20240302	Aral Moreira	AMO01
20240302	Aral Moreira	AMO02
20240302	Angélica	ANG01
20240302	Angélica	ANG02
20240302	Anhanduí	ANH01
20240302	Aquidauana	AQU02
20240302	Aquidauana	AQU03
20240302	Aquidauana	AQU05
20240302	Aquidauana	AQU06
20240302	Aquidauana	AQU51
20240302	Aparecida do Taboado	ATA02
20240302	Aparecida do Taboado	ATA03
20240302	Aparecida do Taboado	ATA04
20240302	Aparecida do Taboado	ATA51
20240302	Aparecida do Taboado	ATA52
20240302	Balsinha	BAL01

<b>Código do Evento</b>	<b>Subestações</b>	<b>Alimentador</b>
20240302	Balsinha	BAL02
20240302	Bandeirantes	BAN01
20240302	Bandeirantes	BAN51
20240302	Bandeirantes	BAN52
20240302	Bandeirantes	BAN53
20240302	Bataiporã	BAP01
20240302	Bataiporã	BAP02
20240302	Taquarussu	TAQ01
20240302	Bataguassu	BAT01
20240302	Bataguassu	BAT02
20240302	Bataguassu	BAT51
20240302	Bela Alvorada	BAV51
20240302	Bela Alvorada	BAV52
20240302	Bocajá	BOC01
20240302	Bodoquena	BOD01
20240302	Bodoquena	BOD51
20240302	Bonito	BON01
20240302	Bonito	BON52
20240302	Bonito	BON02
20240302	Boa Sorte	BSO01
20240302	Boa Sorte	BSO02
20240302	Bela Vista	BVI01
20240302	Bela Vista	BVI02
20240302	Bela Vista	BVI51
20240302	Caarapó	CAA01
20240302	Nova América	NAM02
20240302	Caarapó	CAA02
20240302	Caarapó	CAA51
20240302	Caarapó	CAA52
20240302	Camapuã	CAM01
20240302	Camapuã	CAM02
20240302	Camapuã	CAM51
20240302	Camapuã	CAM52
20240302	Cassilândia	CAS01
20240302	Cassilândia	CAS02
20240302	Cassilândia	CAS03
20240302	Campo Grande Almojarifado	CGA01
20240302	Campo Grande Almojarifado	CGA04
20240302	Campo Grande Lageado	CGL04
20240302	Campo Grande Tamandaré	CGT03
20240302	Campo Grande Almojarifado	CGA03
20240302	Campo Grande Cuiabá	CGB04



<b>Código do Evento</b>	<b>Subestações</b>	<b>Alimentador</b>
20240302	Ribas do Rio Pardo	RRP51
20240302	Campo Grande Almojarifado	CGA05
20240302	Campo Grande Almojarifado	CGA07
20240302	Campo Grande Almojarifado	CGA08
20240302	Campo Grande Lageado	CGL06
20240302	Campo Grande Industrial	CGD02
20240302	Campo Grande Almojarifado	CGA09
20240302	Campo Grande Almojarifado	CGA10
20240302	Campo Grande Almojarifado	CGA12
20240302	Campo Grande Almojarifado	CGA51
20240302	Sidrolândia	SIA51
20240302	Campo Grande Cuiabá	CGB01
20240302	Campo Grande Cuiabá	CGB03
20240302	Campo Grande Cuiabá	CGB09
20240302	Campo Grande Centro	CGC13
20240302	Campo Grande Miguel Couto	CGM12
20240302	Campo Grande Miguel Couto	CGM14
20240302	Campo Grande Cuiabá	CGB05
20240302	Campo Grande Cuiabá	CGB06
20240302	Campo Grande Cuiabá	CGB07
20240302	Campo Grande Miguel Couto	CGM13
20240302	Campo Grande Cuiabá	CGB08
20240302	Campo Grande Cuiabá	CGB11
20240302	Campo Grande Assis Scaffa	CGS01
20240302	Campo Grande Centro	CGC01
20240302	Campo Grande Centro	CGC03
20240302	Campo Grande Centro	CGC07
20240302	Campo Grande Tamandaré	CGT01
20240302	Campo Grande Centro	CGC15
20240302	Campo Grande Industrial	CGD01
20240302	Campo Grande Industrial	CGD03
20240302	Campo Grande Industrial	CGD51
20240302	Campo Grande Industrial	CGD52
20240302	Campo Grande Industrial	CGD53
20240302	Campo Grande José Abrão	CGJ01
20240302	Campo Grande José Abrão	CGJ02
20240302	Campo Grande José Abrão	CGJ03
20240302	Campo Grande José Abrão	CGJ04
20240302	Campo Grande José Abrão	CGJ05
20240302	Campo Grande José Abrão	CGJ06
20240302	Campo Grande José Abrão	CGJ07
20240302	Campo Grande Lageado	CGL01

<b>Código do Evento</b>	<b>Subestações</b>	<b>Alimentador</b>
20240302	Campo Grande Lageado	CGL02
20240302	Campo Grande Lageado	CGL03
20240302	Campo Grande Lageado	CGL07
20240302	Campo Grande Lageado	CGL08
20240302	Campo Grande Lageado	CGL09
20240302	Campo Grande Miguel Couto	CGM01
20240302	Campo Grande Miguel Couto	CGM03
20240302	Campo Grande Miguel Couto	CGM04
20240302	Campo Grande Miguel Couto	CGM07
20240302	Campo Grande Miguel Couto	CGM11
20240302	Campo Grande Miguel Couto	CGM16
20240302	Dourados Maxwell	DOM08
20240302	Campo Grande Miguel Couto	CGM17
20240302	Campo Grande Progresso	CGP01
20240302	Campo Grande Progresso	CGP03
20240302	Campo Grande Progresso	CGP09
20240302	Campo Grande Progresso	CGP10
20240302	Campo Grande Progresso	CGP11
20240302	Campo Grande Progresso	CGP12
20240302	Campo Grande Assis Scaffa	CGS03
20240302	Campo Grande Assis Scaffa	CGS04
20240302	Campo Grande Assis Scaffa	CGS05
20240302	Campo Grande Assis Scaffa	CGS06
20240302	Campo Grande Assis Scaffa	CGS07
20240302	Campo Grande Assis Scaffa	CGS08
20240302	Campo Grande Assis Scaffa	CGS09
20240302	Campo Grande Assis Scaffa	CGS10
20240302	Campo Grande Tamandaré	CGT04
20240302	Campo Grande Tamandaré	CGT05
20240302	Campo Grande Tamandaré	CGT06
20240302	Corguinho	COG01
20240302	Conceição	CON01
20240302	Nioaque	NIO02
20240302	Corumbá	COR01
20240302	Corumbá	COR02
20240302	Corumbá	COR03
20240302	Corumbá	COR04
20240302	Corumbá	COR05
20240302	Corumbá	COR06
20240302	Corumbá	COR07
20240302	Corumbá	COR08
20240302	Corumbá	COR09

<b>Código do Evento</b>	<b>Subestações</b>	<b>Alimentador</b>
20240302	Corumbá	COR10
20240302	Corumbá	COR52
20240302	Coxim	COX01
20240302	Coxim	COX02
20240302	Iguatemi	IGU51
20240302	Coxim	COX03
20240302	Coxim	COX04
20240302	Coxim	COX51
20240302	Coxim	COX52
20240302	Coxim	COX53
20240302	PCH Costa Rica	CRH51
20240302	Costa Rica	CRI01
20240302	Costa Rica	CRI02
20240302	Cruzaltina	CRU01
20240302	Cruzaltina	CRU02
20240302	Cruzaltina	CRU03
20240302	Coronel Sapucaia	CSA01
20240302	Chapadão do Sul	CSU01
20240302	Chapadão do Sul	CSU02
20240302	Chapadão do Sul	CSU51
20240302	Chapadão do Sul	CSU52
20240302	Chapadão do Sul	CSU53
20240302	Deodápolis	DEO01
20240302	Deodápolis	DEO03
20240302	Dois Irmãos do Buriti	DIB01
20240302	Dourados Alvorada	DOA01
20240302	Dourados Alvorada	DOA02
20240302	Dourados Alvorada	DOA03
20240302	Dourados Maxwell	DOM03
20240302	Dourados Alvorada	DOA04
20240302	Dourados Alvorada	DOA05
20240302	Dourados Alvorada	DOA06
20240302	Dourados Alvorada	DOA07
20240302	Dourados das Nações	DOD01
20240302	Dourados das Nações	DOD02
20240302	Dourados das Nações	DOD03
20240302	Dourados das Nações	DOD04
20240302	Dourados das Nações	DOD05
20240302	Dourados Industrial	DOI01
20240302	Dourados Industrial	DOI02
20240302	Dourados Industrial	DOI03
20240302	Dourados Industrial	DOI04

<b>Código do Evento</b>	<b>Subestações</b>	<b>Alimentador</b>
20240302	Dourados Industrial	DOI05
20240302	Dourados Industrial	DOI06
20240302	Dourados Maxwell	DOM01
20240302	Dourados Maxwell	DOM02
20240302	Maracajú	MAR01
20240302	Dourados Maxwell	DOM04
20240302	Dourados Maxwell	DOM05
20240302	Dourados Maxwell	DOM06
20240302	Dourados Maxwell	DOM07
20240302	Dourados Maxwell	DOM09
20240302	Dourados Maxwell	DOM51
20240302	Dourados Maxwell	DOM52
20240302	Eldorado	ELD01
20240302	Eldorado	ELD02
20240302	Eldorado	ELD52
20240302	Eldorado	ELD53
20240302	Estrela	EST01
20240302	Estrela	EST02
20240302	Figueirão	FIG01
20240302	Fazenda Itamarati	FIT51
20240302	Fazenda Itamarati	FIT52
20240302	Fazenda Itamarati	FIT53
20240302	Fazenda Itamarati	FIT54
20240302	Fazenda Itamarati	FIT55
20240302	Fátima do Sul	FSU01
20240302	Fátima do Sul	FSU02
20240302	Glória de Dourados	GDO01
20240302	Glória de Dourados	GDO02
20240302	Iguatemi	IGU01
20240302	Iguatemi	IGU53
20240302	Inocência	INO01
20240302	Inocência	INO02
20240302	Itaporã	ITA01
20240302	Itaporã	ITA52
20240302	Maracajú	MAR52
20240302	Itaquiraí	ITQ01
20240302	Itaquiraí	ITQ02
20240302	Ivinhema	IVI01
20240302	Ivinhema	IVI02
20240302	Ivinhema	IVI03
20240302	Ivinhema	IVI52
20240302	Jaraguari	JAG01

<b>Código do Evento</b>	<b>Subestações</b>	<b>Alimentador</b>
20240302	Jamic	JAM01
20240302	Jardim	JAR01
20240302	Jardim	JAR02
20240302	Jardim	JAR03
20240302	Jardim	JAR04
20240302	Jardim	JAR52
20240302	Jardim	JAR53
20240302	Jardim	JAR54
20240302	Maracajú	MAR51
20240302	Maracajú	MAR02
20240302	Maracajú	MAR03
20240302	Vista Alegre	VAG53
20240302	Serrote	SET01
20240302	Maracajú	MAR53
20240302	Mimoso	MIM01
20240302	Ribas do Rio Pardo	RRP02
20240302	Mimoso	MIM51
20240302	Mimoso	MIM52
20240302	Miranda	MIR01
20240302	Miranda	MIR02
20240302	Miranda	MIR51
20240302	Miranda	MIR52
20240302	Mimosinha	MIS01
20240302	Mundo Novo	MNO01
20240302	Mundo Novo	MNO02
20240302	Novo Horizonte do Sul	NHS01
20240302	Morangas	MOG02
20240302	Nova América	NAM01
20240302	Nova Andradina	NAN01
20240302	Nova Andradina	NAN02
20240302	Nova Andradina	NAN03
20240302	Nova Andradina	NAN04
20240302	Nova Andradina	NAN51
20240302	Santa Luzia 2	SLD51
20240302	Santa Luzia 2	SLD52
20240302	Nova Andradina	NAN52
20240302	Naviraí	NAV01
20240302	Naviraí	NAV02
20240302	Naviraí	NAV06
20240302	Naviraí	NAV03
20240302	Naviraí	NAV05
20240302	Naviraí	NAV04

<b>Código do Evento</b>	<b>Subestações</b>	<b>Alimentador</b>
20240302	Nioaque	NIO01
20240302	Nioaque	NIO51
20240302	Paranaíba	PAR02
20240302	Paranaíba	PAR04
20240302	Paranaíba	PAR05
20240302	Paranaíba	PAR51
20240302	Paranaíba	PAR52
20240302	Pedro Gomes	PGO01
20240302	Ponte do Grego	PGR01
20240302	Terenos	TER52
20240302	Ponte do Grego	PGR02
20240302	Porto Murтинho	PMU01
20240302	Porto Murтинho	PMU02
20240302	Posto Ovídeo	POV52
20240302	Posto Ovídeo	POV53
20240302	Posto Ovídeo	POV54
20240302	Ponta Porã Estoril	PPE01
20240302	Ponta Porã Estoril	PPE06
20240302	Ponta Porã Estoril	PPE02
20240302	Ponta Porã Estoril	PPE03
20240302	Ponta Porã Estoril	PPE04
20240302	Ponta Porã Estoril	PPE05
20240302	Ponta Porã Estoril	PPE54
20240302	Ponta Porã Estoril	PPE55
20240302	Rio Brilhante	RBR01
20240302	Rio Brilhante	RBR02
20240302	Rio Brilhante	RBR51
20240302	Rio Brilhante	RBR53
20240302	Rio Brilhante	RBR52
20240302	Rio Negro	RNE01
20240302	Rochedo	ROC01
20240302	Ribas do Rio Pardo	RRP01
20240302	Rio Verde	RVE01
20240302	Rio Verde	RVE51
20240302	Rio Verde	RVE52
20240302	Serrote	SET02
20240302	São Gabriel do Oeste	SGO01
20240302	São Gabriel do Oeste	SGO02
20240302	São Gabriel do Oeste	SGO03
20240302	São Gabriel do Oeste	SGO51
20240302	São Gabriel do Oeste	SGO52
20240302	Sidrolândia	SIA01

<b>Código do Evento</b>	<b>Subestações</b>	<b>Alimentador</b>
20240302	Sidrolândia	SIA02
20240302	Sidrolândia	SIA03
20240302	Sidrolândia	SIA52
20240302	Sidrolândia	SIA53
20240302	Sonora	SON01
20240302	Sonora	SON02
20240302	São Pedro	SPE01
20240302	São Pedro	SPE02
20240302	Sanga Puitã	SPU01
20240302	Sanga Puitã	SPU02
20240302	Sete Quedas	SQU51
20240302	Tacurú	TAC01
20240302	Terenos	TER01
20240302	Terenos	TER02
20240302	Terenos	TER51
20240302	Vista Alegre	VAG51
20240302	Vista Alegre	VAG52
20240302	Vista Alegre	VAG54
20240302	Vicentina	VIC01
20240302	Vicentina	VIC02

## **IMPACTO DOS EVENTOS E EXTENSÃO DOS DANOS**

As condições climáticas adversas que permearam a área de concessão da Energisa Mato Grosso do Sul resultaram em extensos danos a rede de distribuição, entre os quais foram registrados:

- Recomposição automática do sistema (Self-Healing);
- Reparo de cabos partidos;
- Retirada de galhos de árvores e demais objetos estranhos da rede;
- Retirada e substituição de postes quebrados ou tombados;
- Retirada e substituição de transformadores MT/BT queimados e avariados;
- Reparo de chaves fusíveis danificadas;
- Substituição de elos queimados;
- Substituição e reparo de para-raios;
- Reparo e substituição de cruzetas;
- Reparo e substituição de isoladores;
- Reparo em ramais de ligação;
- Reaperto e substituição de conexões;

- Reparo e substituição de jumpers e;
- Reparo em religadores.

A Tabela 4 apresenta um resumo quantitativo do impacto do evento no sistema elétrico conforme a classe e causa das ordens associadas.

Tabela 4 – Impacto dos eventos no sistema elétrico.

<b>Código do Evento</b>	<b>Descrição da Classe</b>	<b>Descrição da Causa</b>	<b>Quantidade</b>
20240302	C020-(GT)	C035-Ventos Fortes	1
20240302	C190-(D)-Trafo	C184-Ventos Fortes	453
20240302	C190-(D)-Trafo	C185-Inundação	1
20240302	C190-(D)-Trafo	C186-Erosão	1
20240302	C190-(D)-Trafo	C187-Descarga Atmosférica	340
20240302	C190-(D)-Trafo	C188-Árvore/Galhos	82
20240302	C190-(D)-Trafo	C199-Queimado Por DAT	21
20240302	C220-(D)-Isolador	C227-Descarga Atmosférica	2
20240302	C220-(D)-Isolador	C228-Ventos Fortes	4
20240302	C230-(D)-Cruzeta	C235-Descarga Atmosférica	3
20240302	C230-(D)-Cruzeta	C236-Ventos Fortes	10
20240302	C250-(D)-Poste	C246-Ventos Fortes	24
20240302	C250-(D)-Poste	C247-Árvore/Galhos	7
20240302	C250-(D)-Poste	C248-Descarga Atmosférica	2
20240302	C270-(D)-Condutor	C330-Árvore/Galhos	107
20240302	C270-(D)-Condutor	C331-Descarga Atmosférica	44
20240302	C270-(D)-Condutor	C333-Ventos Fortes	169
20240302	C320-(D)-Conexão	C334-Árvore/Galhos	2
20240302	C320-(D)-Conexão	C335-Descarga Atmosférica	13
20240302	C320-(D)-Conexão	C336-Ventos Fortes	30
20240302	C380-(D)-Chave Faca	C385-Árvore/Galhos	2
20240302	C380-(D)-Chave Faca	C386-Descarga Atmosférica	2
20240302	C390-(D)-Chave Fusível	C471-Árvore/Galhos	128
20240302	C390-(D)-Chave Fusível	C472-Descarga Atmosférica	853
20240302	C390-(D)-Chave Fusível	C473-Inundação	2
20240302	C390-(D)-Chave Fusível	C474-Ventos Fortes	645
20240302	C460-(D)-Religador	C466-Árvore/Galhos	9
20240302	C460-(D)-Religador	C467-Descarga Atmosférica	24
20240302	C460-(D)-Religador	C469-Ventos Fortes	17
20240302	C910-(D)-Interrupção AL / LD	C811-Descarga Atmosférica	1

A descrição detalhada desses equipamentos e sua importância para o sistema de distribuição podem ser encontrados no Anexo I.



A Tabela 5 contém a data da primeira interrupção e da última restauração para o evento caracterizado como situação de emergência.

Tabela 5 – Data e hora do início da primeira interrupção e término da última interrupção.

Código do Evento	Data e hora do início da primeira interrupção	Data e hora do término da última interrupção
20240302	12/03/2024 20:24:00	25/03/2024 14:51:00

A quantidade de clientes afetados e o volume de interrupções para o evento pode ser encontrada na Tabela 6.

Tabela 6 – Clientes afetados.

Código do Evento	Clientes afetados	Quantidade de interrupções
20240302	259.536	336.282

A quantidade de clientes afetados corresponde ao número de clientes distintos que tiveram pelo menos uma interrupção no período considerado. A quantidade de interrupções corresponde ao somatório de interrupções dos clientes afetados.

A duração média de interrupção encontra-se na Tabela 7, assim como o tempo de restabelecimento da falta de energia de maior duração para o evento.

Tabela 7 – Duração média e mais longa das interrupções.

Código do Evento	Duração média das interrupções (min)	Interrupção mais longa (min)
20240302	721	4.662

A duração média das interrupções corresponde à média das interrupções de cada consumidor afetado durante o evento. A interrupção mais longa corresponde a duração máxima de interrupção ocorrida durante o evento.

Constatou-se no evento climático a ultrapassagem do limite do indicador CHI (consumidor hora interrompido).

O limite é calculado conforme a equação a seguir:

$$2.612 \cdot N^{0,35}$$

onde:

N – Número de unidades consumidoras faturadas e atendidas em BT ou MT do mês de outubro do ano anterior ao período de apuração.

Para a EMS, tem-se 1.101.890 faturados e atendidos em BT ou MT no mês de outubro de 2023. Portanto, o limite de CHI para 2024 é **340.190,01**.

$$\text{Limite de CHI} = 2.612 \cdot N^{0,35}$$

$$\text{Limite de CHI} = 2.612 \times 1.101.890^{0,35}$$
$$\text{Limite de CHI} = 340.190,01$$

Tabela 8, encontra-se o somatório das interrupções, em hora e décimo de hora.

Tabela 8 – Consumidor Hora Interrompido (CHI) do evento

<b>Código do Evento</b>	<b>Consumidor hora interrompido</b>
20240302	1.433.154,33

Na Tabela 9, encontram-se as quantidades de efetivos de equipes disponibilizadas durante os dias do evento.

Tabela 9 – Efetivo de equipes.

<b>Código do Evento</b>	<b>Efetivo médio durante os dias dos eventos</b>	<b>Efetivo no dia mais crítico dos eventos</b>
20240302	246	395

Na Tabela 10, encontram-se os tempos de atendimento realizados durante o evento.

Tabela 10 – Tempos de atendimento.

<b>Código do Evento</b>	<b>Tempo médio de preparo</b>	<b>Tempo médio de deslocamento</b>	<b>Tempo médio de execução</b>	<b>Tempo médio de atendimento</b>
20240302	678,13	50,74	56,33	785,20

## EVIDÊNCIAS

# Corumbá registra chuva, ventos fortes, raios e trovões no início da noite

Rosana Nunes em 21 de Março de 2024

*Diário Corumbaense*



Momento de chuva e ventos fortes no começo da noite

Fonte: <https://diarionline.com.br/?s=noticia&id=143952>

# Corumbá registrou queda de 1.650 raios durante chuva de 56,6 milímetros

Leonardo Cabral em 22 de Março de 2024

Anderson Gallo/ Diário Corumbaense



Chuva caiu durante toda a noite em Corumbá

Durante a chuva, acompanhada de ventos fortes, raios e trovões, que atingiu Corumbá na noite de ontem (21), foram registradas 1.650 descargas elétricas no município. Os dados são do meteorologista Natálio Abraão, que informou ainda que o acumulado de chuva foi de 56,6 milímetros e as rajadas de vento passaram de 50 km/h.

Um homem levou choque elétrico ao pegar na maçaneta de uma porta, logo que um raio caiu perto de sua residência. Atendido pelo Corpo de Bombeiros,

ele estava consciente, orientado e foi encaminhado pelo Samu (Serviço de Atendimento Móvel de Urgência) ao pronto-socorro para avaliação médica.

*Diário Corumbaense*



Ventos fortes provocaram queda de árvores

Toda essa mudança climática está relacionada à chegada de uma frente fria ao Estado, que traz chuva, variando de fraca a moderada, com potencial para precipitações mais intensas e tempestades acompanhadas de raios e rajadas de vento. Essa instabilidade é resultado direto da atuação da frente fria, que favorece a formação de nuvens e ocorrência de chuvas em toda a região.

Fonte: <https://diarionline.com.br/?s=noticia&id=143962>

**Meio Ambiente**

## Vindas da região Sul, chuva forte e ventania chegam a Campo Grande

O tempo começou a mudar no início da tarde em Mato Grosso do Sul com temporal e nuvem de poeira

Por Gabriel de Matos | 21/03/2024 16:30

Há registros de chuva na tarde desta quinta-feira (21) também no Jardim Centenário, Santa Emília, Lagoa Park, Coopavila 2, Vivenda do Bosque, Jardim dos Estados, Centro, Santa Fé, Cruzeiro, bairro Pioneiros, Jardim Morenã, Jardim Botafogo, Vila Bandeirantes e Amambai.

Outros bairros com relatos de temporal são Jardim Los Angeles, Universitário, Jardim Monumento e Jardim Centro Oeste.



Fonte: <https://www.campograndenews.com.br/meio-ambiente/vindas-da-regiao-sul-chuva-forte-e-ventania-chegam-a-campo-grande>

## Com virada do tempo, MS registrou ventos de até 100 km/h nas últimas 24 horas

As cidades com rajadas de ventos mais intensas foram Iguatemi e Bonito

🕒 22 março 2024 - 12h50 | Sarah Chaves



Rajada de vento (km/h) observada no dia 21 de março			
Município	Rajada de vento (km/h)	Município	Rajada de vento (km/h)
Iguatemi	<b>100,4</b>	Fátima do Sul - Culturama	72,7
Bonito	96,5	Angélica	71,6
Ivinhema	89,6	Bandeirantes	71,3
Aral Moreira	87,5	Sidrolândia	69,8
Laguna Carapã	80,3	Itaporã	68,4
Porto Murtinho	79,9	Juti	63,7
Dourados	79,2	Maracaju	63,4
Itaquiraí	78,5	Ponta Porã	63,0
Caarapó	75,6	Sete Quedas	60,5
Campo Grande	75,2	Corumbá	59,0
Nova Andradina - IFMS	73,8	Rio Brilhante	58,0

Atualização dos dados até às 08:00hs do dia 22/03/2024.

Fonte dos dados: INMET e SEMADESC.



**CEMTEC**  
Centro de Monitoramento do Tempo e do Clima de Mato Grosso do Sul



**SEMADESC**  
Secretaria de Estado de Meio Ambiente, Desenvolvimento, Ciência, Tecnologia e Inovação



**GOVERNO DE Mato Grosso do Sul**

Seja mais: [cemtec.ms.gov.br](http://cemtec.ms.gov.br)

Chuva acumulada (mm) nas últimas 24 horas			
Município	Chuva (mm)	Município	Chuva (mm)
Corumbá	<b>91,6</b>	Água Clara	16,4
Chapadão do Sul	77,8	Coxim	16,2
Nhumirim - Nhecolândia	69,8	Sonora	14,8
Camapuã	66,8	Aquidauana	13,4
Bandeirantes	39,2	Porto Murtinho	11,6
Bataguassu	28,0	Miranda	10,4
Campo Grande	26,8	Iguatemi	9,0
São Gabriel do Oeste	21,6	Rio Brilhante	8,4
Ribas do Rio Pardo	20,8	Rochedo	7,2
Corguinho	16,6	-	-

Atualização dos dados até às 08:00hs do dia 22/03/2024.

Fonte dos dados: CEMADEN, INMET e SEMADESC.



**CEMTEC**  
Centro de Monitoramento do Tempo e do Clima de Mato Grosso do Sul



**SEMADESC**  
Secretaria de Estado de Meio Ambiente, Desenvolvimento, Ciência, Tecnologia e Inovação



**GOVERNO DE Mato Grosso do Sul**

Seja mais: [cemtec.ms.gov.br](http://cemtec.ms.gov.br)

Fonte: <https://www.jd1noticias.com/clima/chuvas/133412/>



Cotidiano

## VÍDEO: Vendaval no interior e alerta para tempestade anunciam chegada de frente fria a MS

No fim de semana, as temperaturas ficam mais amenas em todo o Mato Grosso do Sul

Priscilla Peres | 21/03/2024 - 12:19



PUBLICIDADE

### Jejum Intermitente

Quanto Tempo Leva Para Perder 10 Kg?



<b>Idade: 25-40 20-4</b> CAPS-AMMS. Método de sono rápido com Seta de luzes, caneta e gel. R\$ 19,90. JATIM. Pranchas recheadas com espinafre e queijo. Para sanduíches com salada.	<b>Idade: 55+ 12-12</b> CAPS-AMMS. Caneta integrada com luzes desmontável e caneta azul. JATIM. Pacote de absorção (branco) temperado com tempero quente, pimenta e ervas.
<b>Idade: 40-55 18-6</b> CAPS-AMMS. Caneta integrada com luzes desmontável e caneta azul. JATIM. Seta de luzes com gel. Para sanduíches com salada.	<b>Idade: 55+ 12-12</b> CAPS-AMMS. Caneta integrada com luzes desmontável e caneta azul. JATIM. Seta de luzes com gel. Para sanduíches com salada.

### Últimas Notícias

Ainda com áreas alagadas, Laika e bombeiros de MS auxiliam em 'desmanche hídrico' em RS



Compra de fraldas descartáveis pode custar



Fonte: <https://midiamax.uol.com.br/cotidiano/2024/video-vendaval-no-interior-e-alerta-para-tempestade-anunciam-chegada-de-frente-fria-ao-ms/>

Meio Ambiente

## Tarde tem alagamentos e bairros encobertos por nuvem de poeira

Região do bairro Amambai e Centro já registram volume de chuva no começo desta tarde de sexta-feira

Por Gabriel de Matos | 15/03/2024 14:10



ouça este conteúdo

readme



Fonte: <https://www.campograndenews.com.br/meio-ambiente/tarde-tem-alagamentos-e-bairros-encobertos-por-nuvem-de-poeira>

## Tempestade chega à capital após causar estragos no interior de MS

Como previa a meteorologia, temporal chegou com chuva e ventos de até 70 km/h em Campo Grande

Em Chapadão do Sul, tempestade com ventos de 50,2 km/h derrubou o telhado da Creche Esplanada. Ninguém ficou ferido, mas as imagens que mostram os estragos do local, impressionam. Em poucos minutos, choveu 28 milímetros e 444 raios caíram na cidade.



Telhado de creche caiu em Chapadão do Sul. (Foto: Divulgação)

O vendaval também destelhou casas e derrubou galhos e árvores nos municípios de Ivinhema e Angélica. O panorama foi o mesmo por Iguatemi. Em Sidrolândia o vendaval também levantou as telhas de algumas residências no Assentamento Barra Nova.

Fonte: <https://primeirapagina.com.br/tempo/tempestade-chega-a-capital-apos-causar-estragos-no-interior-de-ms/>

## Tempestade de areia e ventos de 100 km/h atingem MS; temperatura cai mais de 18 graus em minutos

Intensa frente fria avançou e gerou fortes rajadas de vento, principalmente, na metade sul do estado



Mato Grosso do Sul registra ventos de mais de 100 km/h e tempestade de areia  
CEMTEC-MS

Fonte: <https://www.cnnbrasil.com.br/nacional/tempestade-de-areia-e-ventos-de-100-km-h-atingem-ms-temperatura-cai-mais-de-18-graus-em-minutos/>

### ANEXO I – Descrição e Relação dos Equipamentos Afetados

**Alimentador** – linha elétrica destinada a transportar energia elétrica em média tensão.

**Condutor de energia** – é o meio pelo qual se transporta potência desde um determinado ponto, denominada fonte ou alimentação, até um terminal consumidor.

**Transformador** – é um equipamento de operação estática que por meio de indução eletromagnética transfere energia de um circuito, chamado primário, para um ou mais circuitos denominados, respectivamente, secundário e terciário, sendo, no entanto, mantida a mesma frequência, porém com tensões e correntes diferentes.

**Chave fusível** – é um equipamento destinado a proteção de sobrecorrentes de circuitos primários utilizados em redes aéreas de distribuição urbana e rural e em pequenas subestações de consumidor e de concessionária. É dotada de um elemento fusível que responde pelas características básicas de sua operação.

**Chave faca** – é um dispositivo de manobras de abertura e fechamento de circuitos, assegurando uma desconexão visível dos condutores, além de ser utilizada em manobras entre circuitos, de forma a possibilitar transferência de cargas e isolamento de equipamentos e circuitos.

**Disjuntor** – é um dispositivo que protege determinada instalação elétrica contra possíveis danos relacionados a sobrecargas elétricas e curto-circuitos.

**Para-raios** – são equipamentos protetores de linhas de transmissão e distribuição aéreas contra sobretensões causadas por manobras de chaves ou descargas atmosféricas.

**Religadores automáticos** – são equipamentos de interrupção de corrente elétrica dotados de uma determinada capacidade de repetição em operação de abertura e fechamento de um circuito, durante a ocorrência de um defeito.

**Isoladores** – são elementos sólidos dotados de propriedades mecânicas, capazes de suportar os esforços produzidos pelos condutores. Eletricamente, exercem a função de isolar os condutores, submetidos a uma diferença de potencial em relação terra (estrutura suporte) ou em relação a um outro condutor de fase.

**Ramal de ligação** - conjunto de condutores e acessórios instalados entre o ponto de derivação do sistema de distribuição da distribuidora e o ponto de conexão das instalações de utilização do acessante.

### **Relação de Ocorrências Expurgáveis**

Segue abaixo a relação das ordens expurgadas para o evento climático 20240302 de março de 2024.

<b>Código do Evento</b>	<b>Número ordem</b>	<b>Equipamento</b>	<b>Tipo equipamento</b>	<b>Total de Clientes</b>	<b>Duração (h)</b>	<b>CHI</b>
20240302	5780542-1	FU(4975)	Chave Fusível	6	3,53	21,18
20240302	5784465-1	RD(31383)	Religador de Distribuição	97	1,00	97,00
20240302	5784465-1	RD(720342)	Religador de Distribuição	89	3,28	291,92
20240302	5784882-1	RD(730245)	Religador de Distribuição	8	24,70	197,60
20240302	5775586-1	RD(718748)	Religador de Distribuição	4	13,67	54,68
20240302	5779116-1	RD(19130)	Religador de Distribuição	115	0,38	43,70
20240302	5785101-1	RD(19130)	Religador de Distribuição	76	1,00	76,00
20240302	5785101-1	RD(19130)	Religador de Distribuição	1	27,92	27,92
20240302	5785101-1	RD(19130)	Religador de Distribuição	75	28,72	2.154,00
20240302	5785101-1	RD(19130)	Religador de Distribuição	1	47,35	47,35
20240302	5785101-1	RD(19130)	Religador de Distribuição	76	22,95	1.744,20
20240302	5785101-1	RD(718748)	Religador de Distribuição	38	28,00	1.064,00
20240302	5819341-1	RD(718748)	Religador de Distribuição	17	1,65	28,05
20240302	5819341-1	RD(718748)	Religador de Distribuição	12	24,45	293,40
20240302	5819341-1	RD(718748)	Religador de Distribuição	1	42,53	42,53
20240302	5819341-1	RD(718748)	Religador de Distribuição	7	49,47	346,29
20240302	5819341-1	RD(718748)	Religador de Distribuição	15	0,35	5,25
20240302	5819341-1	RD(718748)	Religador de Distribuição	2	20,25	40,50
20240302	5819341-1	RD(718748)	Religador de Distribuição	11	0,52	5,72
20240302	5819341-1	RD(718748)	Religador de Distribuição	4	19,12	76,48

<b>Código do Evento</b>	<b>Número ordem</b>	<b>Equipamento</b>	<b>Tipo equipamento</b>	<b>Total de Clientes</b>	<b>Duração (h)</b>	<b>CHI</b>
20240302	5782165-1	TD(56123)	Transformador Distribuição	1	3,03	3,03
20240302	5784465-1	RD(720342)	Religador de Distribuição	43	0,87	37,41
20240302	5784465-1	RD(720342)	Religador de Distribuição	28	0,93	26,04
20240302	5784465-1	RD(720342)	Religador de Distribuição	27	9,42	254,34
20240302	5784465-1	RD(720342)	Religador de Distribuição	23	32,42	745,66
20240302	5784465-1	RD(720342)	Religador de Distribuição	8	32,77	262,16
20240302	5784465-1	RD(31383)	Religador de Distribuição	1744	1,00	1.744,00
20240302	5784465-1	RD(720342)	Religador de Distribuição	32	0,73	23,36
20240302	5784465-1	RD(720342)	Religador de Distribuição	11	2,70	29,70
20240302	5784465-1	RD(720342)	Religador de Distribuição	1464	3,28	4.801,92
20240302	5784465-1	RD(720342)	Religador de Distribuição	42	0,20	8,40
20240302	5784465-1	RD(720342)	Religador de Distribuição	1	24,25	24,25
20240302	5784882-1	RD(730245)	Religador de Distribuição	31	24,70	765,70
20240302	5784882-1	RD(730245)	Religador de Distribuição	83	25,77	2.138,91
20240302	5784936-1	RD(12183)	Religador de Distribuição	82	17,60	1.443,20
20240302	5784936-1	RD(12183)	Religador de Distribuição	23	20,88	480,24
20240302	5784936-1	RD(12183)	Religador de Distribuição	49	21,73	1.064,77
20240302	5784936-1	RD(12183)	Religador de Distribuição	40	22,02	880,80
20240302	5785711-1	FR(13752)	Chave Fusível Religadora	4	65,73	262,92
20240302	5788038-1	FR(20385)	Chave Fusível Religadora	16	35,83	573,28

Código do Evento	Número ordem	Equipamento	Tipo equipamento	Total de Clientes	Duração (h)	CHI
20240302	5788638-1	FU(13497)	Chave Fusível	2	76,63	153,26
20240302	5788836-1	TD(49517)	Transformador Distribuição	1	62,58	62,58
20240302	5789240-1	TD(14659)	Transformador Distribuição	2	31,53	63,06
20240302	5789510-1	TD(689423)	Transformador Distribuição	1	44,10	44,10
20240302	5774043-1	RD(718748)	Religador de Distribuição	22	3,38	74,36
20240302	5774043-1	RD(718748)	Religador de Distribuição	12	4,18	50,16
20240302	5774043-1	RD(718748)	Religador de Distribuição	4	14,83	59,32
20240302	5774292-1	TD(41384)	Transformador Distribuição	1	5,32	5,32
20240302	5775586-1	RD(718748)	Religador de Distribuição	22	8,70	191,40
20240302	5775586-1	RD(718748)	Religador de Distribuição	12	9,20	110,40
20240302	5775277-1	TD(50082)	Transformador Distribuição	11	14,83	163,13
20240302	5775408-1	RD(720342)	Religador de Distribuição	32	2,05	65,60
20240302	5775408-1	RD(720342)	Religador de Distribuição	11	6,83	75,13
20240302	5775408-1	RD(720342)	Religador de Distribuição	28	7,32	204,96
20240302	5775408-1	RD(720342)	Religador de Distribuição	58	7,38	428,04
20240302	5775572-1	TD(21160)	Transformador Distribuição	1	3,58	3,58
20240302	5775625-1	FR(4905)	Chave Fusível Religadora	58	4,20	243,60
20240302	5775711-1	TD(721089)	Transformador Distribuição	3	5,95	17,85
20240302	5775952-1	TD(14962)	Transformador Distribuição	1	6,20	6,20
20240302	5776029-1	TD(652500)	Transformador Distribuição	2	2,37	4,74



Relatório Situação de Emergência  
 Março/2024  
 Código Único do Relatório: 20240302



Código do Evento	Número ordem	Equipamento	Tipo equipamento	Total de Clientes	Duração (h)	CHI
20240302	5778088-1	PE(15634366)	Ponto de conexão	1	15,45	15,45
20240302	5779588-1	TD(55109)	Transformador Distribuição	1	10,43	10,43
20240302	5780263-1	TD(713688)	Transformador Distribuição	1	15,23	15,23
20240302	5780542-1	TD(9532)	Transformador Distribuição	156	3,53	550,68
20240302	5780542-1	FU(4975)	Chave Fusível	212	3,53	748,36
20240302	5777420-1	FU(38802)	Chave Fusível	16	7,55	120,80
20240302	5784319-1	ACA53_ACA59507	Alimentador	9	0,57	5,13
20240302	5784319-1	ACA53_ACA59507	Alimentador	8	0,57	4,56
20240302	5784319-1	ACA53_ACA59507	Alimentador	5	0,57	2,85
20240302	5789571-1	ACA53_ACA59507	Alimentador	7	25,85	180,95
20240302	5789571-1	ACA53_ACA59507	Alimentador	2	27,43	54,86
20240302	5789571-1	ACA53_ACA59507	Alimentador	2	25,85	51,70
20240302	5791513-1	FU(19765)	Chave Fusível	4	42,37	169,48
20240302	5784319-1	ACA53_ACA59507	Alimentador	1	0,57	0,57
20240302	5789571-1	ACA53_ACA59507	Alimentador	3	27,43	82,29
20240302	5784272-1	AJO52_AJO59501	Alimentador	1	29,92	29,92
20240302	5783525-1	TD(36849)	Transformador Distribuição	1	5,03	5,03
20240302	5780839-1	FU(723079)	Chave Fusível	1	3,70	3,70
20240302	5780971-1	FR(10319)	Chave Fusível Religadora	20	3,23	64,60
20240302	5782552-1	TD(650466)	Transformador Distribuição	1	22,53	22,53
20240302	5783258-1	FU(748060)	Chave Fusível	440	4,07	1.790,80

Relatório Situação de Emergência  
 Março/2024  
 Código Único do Relatório: 20240302



Código do Evento	Número ordem	Equipamento	Tipo equipamento	Total de Clientes	Duração (h)	CHI
20240302	5777745-1	TD(120)	Transformador Distribuição	76	3,00	228,00
20240302	5777436-1	FU(4066)	Chave Fusível	1	10,93	10,93
20240302	5786738-1	FU(26622)	Chave Fusível	5	13,55	67,75
20240302	5783434-1	TD(86)	Transformador Distribuição	83	6,07	503,81
20240302	5789477-1	TD(36903)	Transformador Distribuição	1	20,57	20,57
20240302	5790307-1	TD(37252)	Transformador Distribuição	1	22,00	22,00
20240302	5775853-1	RD(755601)	Religador de Distribuição	87	0,88	76,56
20240302	5775853-1	RD(755601)	Religador de Distribuição	119	3,23	384,37
20240302	5775853-1	RD(755601)	Religador de Distribuição	26	8,23	213,98
20240302	5776630-1	TD(58060)	Transformador Distribuição	40	4,90	196,00
20240302	5777056-1	TD(36843)	Transformador Distribuição	1	21,45	21,45
20240302	5777465-1	TD(675169)	Transformador Distribuição	3	31,63	94,89
20240302	5778151-1	FU(28119)	Chave Fusível	40	16,52	660,80
20240302	5778301-1	TD(37283)	Transformador Distribuição	1	6,27	6,27
20240302	5779071-1	RD(730238)	Religador de Distribuição	22	4,57	100,54
20240302	5779071-1	RD(730238)	Religador de Distribuição	8	6,80	54,40
20240302	5779071-1	RD(730238)	Religador de Distribuição	13	13,23	171,99
20240302	5779071-1	RD(730238)	Religador de Distribuição	8	13,23	105,84
20240302	5779071-1	RD(730238)	Religador de Distribuição	4	15,57	62,28
20240302	5787842-1	TD(36923)	Transformador Distribuição	2	4,52	9,04
20240302	5787786-1	FU(12829)	Chave Fusível	1	27,98	27,98

Relatório Situação de Emergência  
 Março/2024  
 Código Único do Relatório: 20240302



Código do Evento	Número ordem	Equipamento	Tipo equipamento	Total de Clientes	Duração (h)	CHI
20240302	5787786-1	FU(12829)	Chave Fusível	4	10,28	41,12
20240302	5784388-1	TD(37249)	Transformador Distribuição	1	27,45	27,45
20240302	5783783-1	TD(37055)	Transformador Distribuição	1	7,40	7,40
20240302	5774601-1	TD(9937101)	Transformador Distribuição	2	23,62	47,24
20240302	5774543-1	TD(37213)	Transformador Distribuição	1	5,88	5,88
20240302	5772728-1	TD(9937101)	Transformador Distribuição	2	17,95	35,90
20240302	5789364-1	TD(668918)	Transformador Distribuição	3	25,55	76,65
20240302	5784264-1	TD(10173)	Transformador Distribuição	93	17,83	1.658,19
20240302	5784635-1	FU(3790)	Chave Fusível	289	22,20	6.415,80
20240302	5777421-1	TD(663872)	Transformador Distribuição	1	2,15	2,15
20240302	5786522-1	TD(54999)	Transformador Distribuição	56	21,20	1.187,20
20240302	5775424-1	FU(23574)	Chave Fusível	5	13,98	69,90
20240302	5784309-1	FU(3838)	Chave Fusível	168	1,13	189,84
20240302	5772791-1	TD(17963)	Transformador Distribuição	3	5,33	15,99
20240302	5778234-1	RD(720353)	Religador de Distribuição	20	1,83	36,60
20240302	5778234-1	RD(720353)	Religador de Distribuição	32	4,83	154,56
20240302	5778234-1	RD(720353)	Religador de Distribuição	15	7,60	114,00
20240302	5778234-1	RD(720353)	Religador de Distribuição	21	0,83	17,43
20240302	5778234-1	RD(720353)	Religador de Distribuição	6	0,88	5,28
20240302	5778234-1	RD(720353)	Religador de Distribuição	3	0,98	2,94
20240302	5778234-1	RD(720353)	Religador de Distribuição	2	29,83	59,66

<b>Código do Evento</b>	<b>Número ordem</b>	<b>Equipamento</b>	<b>Tipo equipamento</b>	<b>Total de Clientes</b>	<b>Duração (h)</b>	<b>CHI</b>
20240302	5778234-1	RD(720353)	Religador de Distribuição	19	35,03	665,57
20240302	5782543-1	FU(38460)	Chave Fusível	12	15,22	182,64
20240302	5784568-1	FR(31245)	Chave Fusível Religadora	41	43,30	1.775,30
20240302	5784774-1	RD(698128)	Religador de Distribuição	110	3,38	371,80
20240302	5784863-1	FR(676879)	Chave Fusível Religadora	88	5,98	526,24
20240302	5785323-1	FU(3783)	Chave Fusível	8	22,58	180,64
20240302	5786083-1	TD(43837)	Transformador Distribuição	2	41,42	82,84
20240302	5786910-1	TD(677720)	Transformador Distribuição	6	17,52	105,12
20240302	5787531-1	RD(720353)	Religador de Distribuição	46	18,00	828,00
20240302	5787531-1	RD(720353)	Religador de Distribuição	21	36,13	758,73
20240302	5787681-1	FR(3798)	Chave Fusível Religadora	15	41,78	626,70
20240302	5788034-1	TD(754060)	Transformador Distribuição	2	28,75	57,50
20240302	5789850-1	FU(39604)	Chave Fusível	2	21,45	42,90
20240302	5783376-1	CF(19636)	Chave Faca	39	4,73	184,47
20240302	5784272-1	AJO52_AJO59501	Alimentador	303	1,68	509,04
20240302	5784272-1	AJO52_AJO59501	Alimentador	104	6,87	714,48
20240302	5784272-1	AJO52_AJO59501	Alimentador	348	17,48	6.083,04
20240302	5784272-1	AJO52_AJO59501	Alimentador	11	21,63	237,93
20240302	5784272-1	AJO52_AJO59501	Alimentador	14	22,82	319,48
20240302	5784272-1	AJO52_AJO59501	Alimentador	12	28,72	344,64
20240302	5784272-1	AJO52_AJO59501	Alimentador	26	29,92	777,92

Relatório Situação de Emergência  
 Março/2024  
 Código Único do Relatório: 20240302



Código do Evento	Número ordem	Equipamento	Tipo equipamento	Total de Clientes	Duração (h)	CHI
20240302	5785760-1	TD(56216)	Transformador Distribuição	14	22,18	310,52
20240302	5786808-1	FU(3733)	Chave Fusível	25	22,33	558,25
20240302	5788633-1	PE(17946827)	Ponto de conexão	1	5,98	5,98
20240302	5789391-1	TD(21296)	Transformador Distribuição	1	26,83	26,83
20240302	5783376-1	CF(90268468)	Chave Faca	17	5,88	99,96
20240302	5783376-1	AJO52_AJO59501	Alimentador	5	44,87	224,35
20240302	5782904-1	FU(3716)	Chave Fusível	11	4,32	47,52
20240302	5782124-1	TD(41128)	Transformador Distribuição	23	2,75	63,25
20240302	5775071-1	FU(13794)	Chave Fusível	2	2,00	4,00
20240302	5785993-1	TD(724501)	Transformador Distribuição	5	20,50	102,50
20240302	5772841-1	FU(31363)	Chave Fusível	12	6,20	74,40
20240302	5772865-1	TD(719531)	Transformador Distribuição	1	7,88	7,88
20240302	5777316-1	TD(724500)	Transformador Distribuição	6	15,83	94,98
20240302	5777504-1	TD(724493)	Transformador Distribuição	2	4,73	9,46
20240302	5778522-1	TD(712)	Transformador Distribuição	53	2,65	140,45
20240302	5779451-1	TD(660212)	Transformador Distribuição	1	8,05	8,05
20240302	5781249-1	FU(39887)	Chave Fusível	4	20,07	80,28
20240302	5781530-1	TD(670740)	Transformador Distribuição	1	16,40	16,40
20240302	5781806-1	TD(39387)	Transformador Distribuição	1	6,98	6,98
20240302	5781875-1	FU(28547)	Chave Fusível	1	7,63	7,63
20240302	5781926-1	TD(724500)	Transformador Distribuição	6	8,85	53,10

<b>Código do Evento</b>	<b>Número ordem</b>	<b>Equipamento</b>	<b>Tipo equipamento</b>	<b>Total de Clientes</b>	<b>Duração (h)</b>	<b>CHI</b>
20240302	5781997-1	TD(729473)	Transformador Distribuição	2	8,60	17,20
20240302	5782889-1	FU(751113)	Chave Fusível	1	3,25	3,25
20240302	5782967-1	FU(729622)	Chave Fusível	1	3,40	3,40
20240302	5785602-1	FU(4396)	Chave Fusível	44	2,22	97,68
20240302	5821438-1	RD(41257)	Religador de Distribuição	10	46,72	467,20
20240302	5787339-1	TD(28641)	Transformador Distribuição	84	24,45	2.053,80
20240302	5821438-1	RD(41257)	Religador de Distribuição	77	48,45	3.730,65
20240302	5821446-1	RD(39208)	Religador de Distribuição	325	7,03	2.284,75
20240302	5789701-1	TD(659497)	Transformador Distribuição	46	2,77	127,42
20240302	5789974-1	FR(3414)	Chave Fusível Religadora	17	26,22	445,74
20240302	5778568-1	TD(26963)	Transformador Distribuição	81	14,63	1.185,03
20240302	5778589-1	TD(34758)	Transformador Distribuição	1	26,95	26,95
20240302	5778666-1	TD(740360)	Transformador Distribuição	5	3,10	15,50
20240302	5772801-1	FU(27677)	Chave Fusível	14	2,98	41,72
20240302	5772961-1	FU(35982)	Chave Fusível	2	6,93	13,86
20240302	5773126-1	FU(27802)	Chave Fusível	5	3,00	15,00
20240302	5779940-1	TD(24258)	Transformador Distribuição	121	2,92	353,32
20240302	5780344-1	TD(24258)	Transformador Distribuição	121	2,67	323,07
20240302	5780471-1	TD(727519)	Transformador Distribuição	1	2,13	2,13
20240302	5783482-1	FU(733331)	Chave Fusível	249	3,38	841,62
20240302	5783558-1	TD(27843)	Transformador Distribuição	86	24,20	2.081,20

Relatório Situação de Emergência  
Março/2024  
Código Único do Relatório: 20240302



Código do Evento	Número ordem	Equipamento	Tipo equipamento	Total de Clientes	Duração (h)	CHI
20240302	5821438-1	RD(41257)	Religador de Distribuição	2	47,93	95,86
20240302	5779927-1	TD(659525)	Transformador Distribuição	16	3,07	49,12
20240302	5781188-1	FU(25134)	Chave Fusível	2	3,05	6,10
20240302	5781555-1	TD(51605)	Transformador Distribuição	47	1,03	48,41
20240302	5782185-1	TD(8926)	Transformador Distribuição	84	4,12	346,08
20240302	5782213-1	TD(746931)	Transformador Distribuição	1	1,67	1,67
20240302	5782633-1	TD(32741)	Transformador Distribuição	1	3,55	3,55
20240302	5783145-1	TD(32741)	Transformador Distribuição	1	5,35	5,35
20240302	5783520-1	TD(8909)	Transformador Distribuição	94	3,85	361,90
20240302	5783610-1	TD(712755)	Transformador Distribuição	39	2,42	94,38
20240302	5783653-1	TD(47504)	Transformador Distribuição	19	24,53	466,07
20240302	5808731-1	AMA02_AMA49505	Alimentador	664	0,42	278,88
20240302	5808731-1	AMA02_AMA49505	Alimentador	1709	0,42	717,78
20240302	5808731-1	AMA02_AMA49505	Alimentador	85	1,38	117,30
20240302	5808731-1	AMA02_AMA49505	Alimentador	239	5,13	1.226,07
20240302	5778258-1	TD(41979)	Transformador Distribuição	1	6,07	6,07
20240302	5784755-1	FU(3267)	Chave Fusível	94	3,05	286,70
20240302	5785071-1	TD(712730)	Transformador Distribuição	59	17,28	1.019,52
20240302	5786644-1	FU(721828)	Chave Fusível	6	23,90	143,40
20240302	5776673-1	FU(41055)	Chave Fusível	6	1,08	6,48
20240302	5777456-1	PE(16701640)	Ponto de conexão	1	1,55	1,55

Relatório Situação de Emergência  
 Março/2024  
 Código Único do Relatório: 20240302



Código do Evento	Número ordem	Equipamento	Tipo equipamento	Total de Clientes	Duração (h)	CHI
20240302	5778567-1	TD(11755)	Transformador Distribuição	99	6,15	608,85
20240302	5783700-1	TD(24190)	Transformador Distribuição	140	7,80	1.092,00
20240302	5784077-1	CE(3374)	Chave Seccionadora	67	3,35	224,45
20240302	5784249-1	TD(697504)	Transformador Distribuição	61	22,27	1.358,47
20240302	5784439-1	TD(25273)	Transformador Distribuição	49	3,53	172,97
20240302	5784963-1	TD(8898)	Transformador Distribuição	58	29,12	1.688,96
20240302	5785946-1	TD(8912)	Transformador Distribuição	41	18,13	743,33
20240302	5786268-1	FU(3315)	Chave Fusível	31	26,97	836,07
20240302	5786944-1	TD(715263)	Transformador Distribuição	50	13,60	680,00
20240302	5787202-1	CF(16390202)	Chave Faca	178	24,40	4.343,20
20240302	5787202-1	CF(16390202)	Chave Faca	43	24,75	1.064,25
20240302	5787202-1	CF(16390202)	Chave Faca	10	24,88	248,80
20240302	5772765-1	TD(40073)	Transformador Distribuição	1	5,02	5,02
20240302	5774177-1	TD(40073)	Transformador Distribuição	1	2,67	2,67
20240302	5774626-1	TD(656051)	Transformador Distribuição	3	2,67	8,01
20240302	5783126-1	TD(40073)	Transformador Distribuição	1	4,80	4,80
20240302	5783298-1	TAC01_TAC49502	Alimentador	3	0,15	0,45
20240302	5783298-1	RD(681642)	Religador de Distribuição	3	0,33	0,99
20240302	5783376-1	RD(21160832)	Religador de Distribuição	3	9,58	28,74
20240302	5783588-1	CF(3289)	Chave Faca	286	5,87	1.678,82
20240302	5783628-1	FU(731763)	Chave Fusível	30	28,20	846,00



Relatório Situação de Emergência  
 Março/2024  
 Código Único do Relatório: 20240302



Código do Evento	Número ordem	Equipamento	Tipo equipamento	Total de Clientes	Duração (h)	CHI
20240302	5783298-1	TAC01_TAC49502	Alimentador	2	0,15	0,30
20240302	5783298-1	RD(681642)	Religador de Distribuição	2	0,33	0,66
20240302	5783376-1	RD(21160832)	Religador de Distribuição	2	9,58	19,16
20240302	5778255-1	FU(37164)	Chave Fusível	5	8,98	44,90
20240302	5783538-1	AMA51_AMA59509	Alimentador	328	0,82	268,96
20240302	5783538-1	AMA51_AMA59509	Alimentador	138	2,45	338,10
20240302	5788452-1	TD(42208)	Transformador Distribuição	1	60,50	60,50
20240302	5775981-1	TD(680050)	Transformador Distribuição	1	3,52	3,52
20240302	5775093-1	FR(14237)	Chave Fusível Religadora	16	4,58	73,28
20240302	5785959-1	TD(42123)	Transformador Distribuição	1	25,60	25,60
20240302	5784299-1	TD(3765842)	Transformador Distribuição	1	50,02	50,02
20240302	5778944-1	TD(661199)	Transformador Distribuição	1	16,77	16,77
20240302	5778616-1	FR(14237)	Chave Fusível Religadora	16	4,40	70,40
20240302	5785822-1	TD(689470)	Transformador Distribuição	1	39,50	39,50
20240302	5783439-1	AMA52_AMA59510	Alimentador	134	4,08	546,72
20240302	5779563-1	TD(656628)	Transformador Distribuição	1	4,38	4,38
20240302	5789812-1	TD(42481)	Transformador Distribuição	1	16,70	16,70
20240302	5783439-1	AMA52_AMA59510	Alimentador	7	2,37	16,59
20240302	5783439-1	AMA52_AMA59510	Alimentador	117	3,18	372,06
20240302	5783439-1	AMA52_AMA59510	Alimentador	294	3,72	1.093,68
20240302	5779162-1	FU(27777)	Chave Fusível	8	2,30	18,40

Relatório Situação de Emergência  
 Março/2024  
 Código Único do Relatório: 20240302



Código do Evento	Número ordem	Equipamento	Tipo equipamento	Total de Clientes	Duração (h)	CHI
20240302	5783615-1	AMA53_AMA59511	Alimentador	1	4,03	4,03
20240302	5785383-1	RD(9830)	Religador de Distribuição	298	0,33	98,34
20240302	5786766-1	RD(727065)	Religador de Distribuição	24	27,25	654,00
20240302	5786766-1	RD(727065)	Religador de Distribuição	30	23,00	690,00
20240302	5790286-1	TD(52603)	Transformador Distribuição	1	34,63	34,63
20240302	5786766-1	RD(727065)	Religador de Distribuição	34	26,98	917,32
20240302	5785299-1	RD(7346)	Religador de Distribuição	5	5,68	28,40
20240302	5784166-1	AMO01_AMO49501	Alimentador	2031	0,53	1.076,43
20240302	5775774-1	TD(29362)	Transformador Distribuição	1	4,55	4,55
20240302	5776203-1	FR(22616)	Chave Fusível Religadora	15	8,65	129,75
20240302	5777396-1	FR(22616)	Chave Fusível Religadora	15	9,32	139,80
20240302	5777798-1	FR(22616)	Chave Fusível Religadora	15	7,77	116,55
20240302	5781556-1	FU(44530)	Chave Fusível	1	9,97	9,97
20240302	5783667-1	AMO01_AMO49501	Alimentador	2031	0,93	1.888,83
20240302	5777505-1	CF(22617)	Chave Faca	19	10,53	200,07
20240302	5782443-1	FU(22130)	Chave Fusível	1	5,82	5,82
20240302	5777505-1	RD(722425)	Religador de Distribuição	13	2,00	26,00
20240302	5777252-1	TD(42426)	Transformador Distribuição	1	23,05	23,05
20240302	5787965-1	TD(17906)	Transformador Distribuição	1	9,75	9,75
20240302	5774037-1	FU(685566)	Chave Fusível	65	2,80	182,00
20240302	5774289-1	FU(26067)	Chave Fusível	3	4,55	13,65

Relatório Situação de Emergência  
 Março/2024  
 Código Único do Relatório: 20240302



Código do Evento	Número ordem	Equipamento	Tipo equipamento	Total de Clientes	Duração (h)	CHI
20240302	5774628-1	TD(19594)	Transformador Distribuição	4	6,12	24,48
20240302	5774941-1	FU(3229)	Chave Fusível	374	1,15	430,10
20240302	5774941-1	FU(3229)	Chave Fusível	84	1,38	115,92
20240302	5775023-1	FU(31258)	Chave Fusível	122	0,72	87,84
20240302	5786369-1	FU(26041)	Chave Fusível	2	23,15	46,30
20240302	5789753-1	TD(22685)	Transformador Distribuição	7	3,00	21,00
20240302	5787226-1	TD(25810)	Transformador Distribuição	15	13,77	206,55
20240302	5779997-1	FU(26141)	Chave Fusível	2	4,60	9,20
20240302	5780314-1	FR(12645)	Chave Fusível Religadora	17	13,22	224,74
20240302	5787975-1	TD(33101)	Transformador Distribuição	1	8,52	8,52
20240302	5788672-1	TD(33522)	Transformador Distribuição	1	7,93	7,93
20240302	5782071-1	TD(27748)	Transformador Distribuição	27	1,88	50,76
20240302	5782210-1	TD(33464)	Transformador Distribuição	1	2,33	2,33
20240302	5782459-1	FU(3172)	Chave Fusível	193	1,20	231,60
20240302	5785552-1	TD(56944)	Transformador Distribuição	29	19,03	551,87
20240302	5784489-1	FU(707464)	Chave Fusível	90	19,53	1.757,70
20240302	5784204-1	FU(3081)	Chave Fusível	112	0,38	42,56
20240302	5789576-1	TD(25809)	Transformador Distribuição	4	4,00	16,00
20240302	5774245-1	FR(24802)	Chave Fusível Religadora	10	2,65	26,50
20240302	5774819-1	TD(25809)	Transformador Distribuição	4	3,32	13,28
20240302	5774869-1	RD(11440)	Religador de Distribuição	140	1,02	142,80

Código do Evento	Número ordem	Equipamento	Tipo equipamento	Total de Clientes	Duração (h)	CHI
20240302	5774869-1	RD(11440)	Religador de Distribuição	4	1,73	6,92
20240302	5778490-1	RD(681565)	Religador de Distribuição	36	1,65	59,40
20240302	5778490-1	RD(681565)	Religador de Distribuição	12	2,52	30,24
20240302	5778490-1	RD(681565)	Religador de Distribuição	18	6,88	123,84
20240302	5778490-1	RD(681565)	Religador de Distribuição	36	1,02	36,72
20240302	5778490-1	RD(681565)	Religador de Distribuição	12	2,13	25,56
20240302	5778882-1	FU(22794)	Chave Fusível	9	20,02	180,18
20240302	5778919-1	TD(675898)	Transformador Distribuição	2	20,42	40,84
20240302	5782469-1	TD(33086)	Transformador Distribuição	1	17,60	17,60
20240302	5782887-1	FR(24802)	Chave Fusível Religadora	10	3,35	33,50
20240302	5783106-1	FR(1690)	Chave Fusível Religadora	11	1,93	21,23
20240302	5784229-1	FU(658892)	Chave Fusível	101	21,07	2.128,07
20240302	5784340-1	TD(23106)	Transformador Distribuição	1	25,92	25,92
20240302	5784489-1	FU(707464)	Chave Fusível	8	19,53	156,24
20240302	5785604-1	FR(7032)	Chave Fusível Religadora	23	25,48	586,04
20240302	5786089-1	FU(7033)	Chave Fusível	15	16,52	247,80
20240302	5789035-1	FU(7033)	Chave Fusível	13	2,65	34,45
20240302	5789035-1	TD(22702)	Transformador Distribuição	2	9,10	18,20
20240302	5789417-1	FU(1547)	Chave Fusível	27	22,10	596,70
20240302	5789473-1	FU(658902)	Chave Fusível	30	21,68	650,40
20240302	5779401-1	FU(15790)	Chave Fusível	1	6,62	6,62

Relatório Situação de Emergência  
 Março/2024  
 Código Único do Relatório: 20240302



Código do Evento	Número ordem	Equipamento	Tipo equipamento	Total de Clientes	Duração (h)	CHI
20240302	5785398-1	TD(51898)	Transformador Distribuição	1	30,92	30,92
20240302	5786409-1	TD(680904)	Transformador Distribuição	2	30,93	61,86
20240302	5788584-1	TD(54684)	Transformador Distribuição	1	12,52	12,52
20240302	5778294-1	FU(694718)	Chave Fusível	38	10,77	409,26
20240302	5775247-1	TD(28109)	Transformador Distribuição	1	10,95	10,95
20240302	5772695-1	FU(732543)	Chave Fusível	2	11,18	22,36
20240302	5785023-1	TD(12370)	Transformador Distribuição	1	31,15	31,15
20240302	5774791-1	ANH01_ANH49501	Alimentador	1293	2,17	2.805,81
20240302	5788009-1	TD(88125763)	Transformador Distribuição	60	10,18	610,80
20240302	5787639-1	FR(9772)	Chave Fusível Religadora	21	11,97	251,37
20240302	5786121-1	TD(8474)	Transformador Distribuição	26	20,40	530,40
20240302	5786121-1	TD(8474)	Transformador Distribuição	44	16,30	717,20
20240302	5781784-1	FU(729167)	Chave Fusível	27	2,88	77,76
20240302	5780865-1	FU(729167)	Chave Fusível	28	3,82	106,96
20240302	5789154-1	TD(8587)	Transformador Distribuição	2	5,63	11,26
20240302	5785539-1	TD(48882)	Transformador Distribuição	62	5,60	347,20
20240302	5777485-1	TD(729143)	Transformador Distribuição	28	6,77	189,56
20240302	5774510-1	TD(22374)	Transformador Distribuição	5	2,25	11,25
20240302	5788171-1	TD(8541)	Transformador Distribuição	99	10,43	1.032,57
20240302	5786129-1	TD(8676)	Transformador Distribuição	75	5,22	391,50
20240302	5788746-1	TD(8543)	Transformador Distribuição	74	19,55	1.446,70

Código do Evento	Número ordem	Equipamento	Tipo equipamento	Total de Clientes	Duração (h)	CHI
20240302	5787639-1	FR(9772)	Chave Fusível Religadora	11	11,97	131,67
20240302	5774444-1	TD(22360)	Transformador Distribuição	5	5,50	27,50
20240302	5782985-1	TD(31133)	Transformador Distribuição	68	4,02	273,36
20240302	5785977-1	TD(8609)	Transformador Distribuição	21	19,18	402,78
20240302	5816552-1	[BT]PA(10577)	Ramal de Baixa Tensão	8	5,35	42,80
20240302	5816552-1	TD(8543)	Transformador Distribuição	66	0,92	60,72
20240302	5780696-1	TD(36033)	Transformador Distribuição	1	8,28	8,28
20240302	5782590-1	RD(37841)	Religador de Distribuição	32	3,97	127,04
20240302	5782590-1	RD(37841)	Religador de Distribuição	22	5,52	121,44
20240302	5782590-1	RD(37841)	Religador de Distribuição	4	23,05	92,20
20240302	5782590-1	RD(37841)	Religador de Distribuição	28	23,45	656,60
20240302	5782590-1	RD(37841)	Religador de Distribuição	54	0,35	18,90
20240302	5777766-1	TD(691493)	Transformador Distribuição	3	4,93	14,79
20240302	5778039-1	TD(15438)	Transformador Distribuição	1	17,85	17,85
20240302	5778219-1	FU(19213)	Chave Fusível	14	12,85	179,90
20240302	5778786-1	FU(11352)	Chave Fusível	27	15,27	412,29
20240302	5779159-1	FU(19716)	Chave Fusível	9	4,98	44,82
20240302	5779342-1	FR(705841)	Chave Fusível Religadora	7	6,45	45,15
20240302	5780059-1	TD(15513)	Transformador Distribuição	1	17,08	17,08
20240302	5783892-1	TD(56050)	Transformador Distribuição	4	4,35	17,40
20240302	5785299-1	RD(7346)	Religador de Distribuição	86	3,37	289,82

<b>Código do Evento</b>	<b>Número ordem</b>	<b>Equipamento</b>	<b>Tipo equipamento</b>	<b>Total de Clientes</b>	<b>Duração (h)</b>	<b>CHI</b>
20240302	5785299-1	RD(7346)	Religador de Distribuição	26	5,68	147,68
20240302	5785299-1	RD(7346)	Religador de Distribuição	31	18,97	588,07
20240302	5785299-1	RD(7346)	Religador de Distribuição	32	22,03	704,96
20240302	5785502-1	RD(722304)	Religador de Distribuição	85	2,02	171,70
20240302	5785502-1	RD(722304)	Religador de Distribuição	6	3,13	18,78
20240302	5785502-1	RD(722304)	Religador de Distribuição	30	22,98	689,40
20240302	5785833-1	FU(10183)	Chave Fusível	20	22,17	443,40
20240302	5780138-1	TD(25109)	Transformador Distribuição	2	27,90	55,80
20240302	5780259-1	TD(15567)	Transformador Distribuição	1	15,03	15,03
20240302	5787567-1	RD(9712)	Religador de Distribuição	71	6,33	449,43
20240302	5773482-1	FU(11774)	Chave Fusível	1	18,58	18,58
20240302	5774215-1	TD(25075)	Transformador Distribuição	1	5,98	5,98
20240302	5777921-1	TD(8631)	Transformador Distribuição	25	4,72	118,00
20240302	5779759-1	FU(728476)	Chave Fusível	6	5,18	31,08
20240302	5779810-1	TD(8631)	Transformador Distribuição	25	3,65	91,25
20240302	5784272-1	AJO52_AJO59501	Alimentador	1	1,68	1,68
20240302	5785675-1	TD(10224014)	Transformador Distribuição	50	5,92	296,00
20240302	5785687-1	TD(8551)	Transformador Distribuição	34	11,73	398,82
20240302	5785809-1	TD(8960)	Transformador Distribuição	51	7,05	359,55
20240302	5785875-1	FR(17303)	Chave Fusível Religadora	19	21,53	409,07
20240302	5786017-1	TD(25061)	Transformador Distribuição	1	25,02	25,02

Relatório Situação de Emergência  
 Março/2024  
 Código Único do Relatório: 20240302



Código do Evento	Número ordem	Equipamento	Tipo equipamento	Total de Clientes	Duração (h)	CHI
20240302	5780925-1	TD(8631)	Transformador Distribuição	25	2,97	74,25
20240302	5781325-1	TD(16028)	Transformador Distribuição	2	20,57	41,14
20240302	5781879-1	TD(21147)	Transformador Distribuição	1	7,02	7,02
20240302	5781989-1	TD(8535)	Transformador Distribuição	40	7,20	288,00
20240302	5786156-1	TD(16019)	Transformador Distribuição	1	24,85	24,85
20240302	5787565-1	RD(37327)	Religador de Distribuição	285	7,08	2.017,80
20240302	5787565-1	RD(37327)	Religador de Distribuição	354	8,57	3.033,78
20240302	5787565-1	RD(37327)	Religador de Distribuição	48	35,40	1.699,20
20240302	5787567-1	RD(9712)	Religador de Distribuição	56	4,12	230,72
20240302	5785725-1	FU(687379)	Chave Fusível	172	2,75	473,00
20240302	5785132-1	TD(8569)	Transformador Distribuição	19	3,23	61,37
20240302	5786508-1	TD(13525)	Transformador Distribuição	63	3,93	247,59
20240302	5776071-1	RD(19783)	Religador de Distribuição	436	1,88	819,68
20240302	5772815-1	TD(59063)	Transformador Distribuição	1	2,77	2,77
20240302	5777422-1	TD(59063)	Transformador Distribuição	1	4,33	4,33
20240302	5780634-1	TD(59063)	Transformador Distribuição	1	8,98	8,98
20240302	5780068-1	TD(59063)	Transformador Distribuição	1	5,83	5,83
20240302	5781481-1	TD(675769)	Transformador Distribuição	1	13,15	13,15
20240302	5779984-1	TD(721422)	Transformador Distribuição	93	1,13	105,09
20240302	5788519-1	TD(213)	Transformador Distribuição	57	1,70	96,90



Relatório Situação de Emergência  
Março/2024  
Código Único do Relatório: 20240302



Código do Evento	Número ordem	Equipamento	Tipo equipamento	Total de Clientes	Duração (h)	CHI
20240302	5778631-1	TD(34422)	Transformador Distribuição	97	24,83	2.408,51
20240302	5787948-1	TD(59063)	Transformador Distribuição	1	13,22	13,22
20240302	5780027-1	TD(721423)	Transformador Distribuição	64	0,93	59,52
20240302	5780146-1	TD(26878)	Transformador Distribuição	1	17,07	17,07
20240302	5778535-1	TD(708637)	Transformador Distribuição	5	2,55	12,75
20240302	5782941-1	FU(24494)	Chave Fusível	8	1,52	12,16
20240302	5782941-1	TD(23894)	Transformador Distribuição	2	1,52	3,04
20240302	5778460-1	TD(23848)	Transformador Distribuição	43	3,82	164,26
20240302	5777808-1	TD(47336)	Transformador Distribuição	16	2,05	32,80
20240302	5780445-1	TD(23932)	Transformador Distribuição	1	4,80	4,80
20240302	5787618-1	TD(38628)	Transformador Distribuição	1	13,73	13,73
20240302	5787611-1	TD(29775)	Transformador Distribuição	1	12,53	12,53
20240302	5786579-1	TD(1528664)	Transformador Distribuição	2	2,90	5,80
20240302	5785776-1	TD(56511)	Transformador Distribuição	1	25,52	25,52
20240302	5785557-1	FU(24566)	Chave Fusível	4	2,70	10,80
20240302	5785455-1	FU(24607)	Chave Fusível	1	3,08	3,08
20240302	5784472-1	FR(24422)	Chave Fusível Religadora	11	3,40	37,40
20240302	5784407-1	TD(30154)	Transformador Distribuição	1	3,95	3,95
20240302	5784325-1	RD(730232)	Religador de Distribuição	171	0,50	85,50
20240302	5783244-1	FU(24510)	Chave Fusível	20	2,82	56,40
20240302	5782140-1	FU(24426)	Chave Fusível	1	2,22	2,22

Relatório Situação de Emergência  
 Março/2024  
 Código Único do Relatório: 20240302



Código do Evento	Número ordem	Equipamento	Tipo equipamento	Total de Clientes	Duração (h)	CHI
20240302	5781140-1	FR(39537)	Chave Fusível Religadora	7	3,00	21,00
20240302	5780495-1	TD(29810)	Transformador Distribuição	1	5,35	5,35
20240302	5780455-1	TD(30154)	Transformador Distribuição	1	6,80	6,80
20240302	5779115-1	TD(12950704)	Transformador Distribuição	2	10,13	20,26
20240302	5778603-1	FU(25218)	Chave Fusível	4	5,07	20,28
20240302	5780170-1	TD(721144)	Transformador Distribuição	1	18,80	18,80
20240302	5779975-1	TD(662933)	Transformador Distribuição	1	18,45	18,45
20240302	5783838-1	TD(689330)	Transformador Distribuição	1	25,12	25,12
20240302	5780243-1	FU(39464)	Chave Fusível	32	14,83	474,56
20240302	5780478-1	TD(54035)	Transformador Distribuição	1	4,82	4,82
20240302	5780904-1	TD(677812)	Transformador Distribuição	2	21,83	43,66
20240302	5789954-1	TD(689330)	Transformador Distribuição	1	14,27	14,27
20240302	5781157-1	FU(733171)	Chave Fusível	2	19,33	38,66
20240302	5776035-1	TD(706281)	Transformador Distribuição	1	1,43	1,43
20240302	5780517-1	TD(741118)	Transformador Distribuição	2	6,12	12,24
20240302	5785240-1	TD(46098)	Transformador Distribuição	1	65,48	65,48
20240302	5775736-1	FU(28973)	Chave Fusível	11	5,90	64,90
20240302	5783376-1	BAL01_BAL49501	Alimentador	48	0,25	12,00
20240302	5783376-1	RD(2156)	Religador de Distribuição	48	4,23	203,04
20240302	5783298-1	BAL01_BAL49501	Alimentador	48	0,15	7,20
20240302	5785073-1	BAL02_BAL49502	Alimentador	7	22,68	158,76

Relatório Situação de Emergência  
Março/2024  
Código Único do Relatório: 20240302



Código do Evento	Número ordem	Equipamento	Tipo equipamento	Total de Clientes	Duração (h)	CHI
20240302	5785073-1	BAL02_BAL49502	Alimentador	42	21,03	883,26
20240302	5783376-1	BAL02_BAL49502	Alimentador	73	4,95	361,35
20240302	5783298-1	BAL02_BAL49502	Alimentador	73	0,15	10,95
20240302	5785073-1	BAL02_BAL49502	Alimentador	8	23,10	184,80
20240302	5785073-1	BAL02_BAL49502	Alimentador	15	24,72	370,80
20240302	5785073-1	BAL02_BAL49502	Alimentador	1	70,40	70,40
20240302	5789856-1	TD(48911)	Transformador Distribuição	2	4,80	9,60
20240302	5786007-1	TD(7069)	Transformador Distribuição	60	8,80	528,00
20240302	5785658-1	TD(742528)	Transformador Distribuição	2	15,08	30,16
20240302	5789827-1	TD(54860)	Transformador Distribuição	1	4,60	4,60
20240302	5782849-1	FU(21463)	Chave Fusível	98	5,67	555,66
20240302	5777581-1	TD(38193)	Transformador Distribuição	1	34,25	34,25
20240302	5773391-1	FR(10426)	Chave Fusível Religadora	24	2,27	54,48
20240302	5776829-1	FR(10426)	Chave Fusível Religadora	24	8,72	209,28
20240302	5779795-1	TD(686182)	Transformador Distribuição	1	18,77	18,77
20240302	5774439-1	TD(27261)	Transformador Distribuição	1	4,45	4,45
20240302	5774537-1	TD(43548)	Transformador Distribuição	2	7,50	15,00
20240302	5774839-1	TD(19924)	Transformador Distribuição	1	5,27	5,27
20240302	5776172-1	FR(682118)	Chave Fusível Religadora	23	9,90	227,70
20240302	5780878-1	TD(20363)	Transformador Distribuição	1	5,08	5,08
20240302	5781071-1	TD(12500)	Transformador Distribuição	1	1,62	1,62

Código do Evento	Número ordem	Equipamento	Tipo equipamento	Total de Clientes	Duração (h)	CHI
20240302	5787650-1	FR(10721)	Chave Fusível Religadora	36	3,85	138,60
20240302	5774308-1	TD(22436)	Transformador Distribuição	1	2,97	2,97
20240302	5776688-1	TD(676121)	Transformador Distribuição	3	22,93	68,79
20240302	5777237-1	FU(21300)	Chave Fusível	11	15,32	168,52
20240302	5787984-1	RD(736011)	Religador de Distribuição	166	4,12	683,92
20240302	5787984-1	RD(736011)	Religador de Distribuição	11	9,48	104,28
20240302	5788101-1	FU(7842)	Chave Fusível	12	34,67	416,04
20240302	5788298-1	FU(21354)	Chave Fusível	7	31,33	219,31
20240302	5788813-1	TD(20207)	Transformador Distribuição	1	10,23	10,23
20240302	5778687-1	TD(676121)	Transformador Distribuição	3	17,88	53,64
20240302	5779652-1	TD(20066)	Transformador Distribuição	1	8,67	8,67
20240302	5781796-1	FU(37222)	Chave Fusível	7	2,97	20,79
20240302	5783235-1	TD(719024)	Transformador Distribuição	1	5,20	5,20
20240302	5787479-1	TD(11253)	Transformador Distribuição	17	20,30	345,10
20240302	5820097-1	RD(736011)	Religador de Distribuição	82	3,75	307,50
20240302	5820097-1	RD(736011)	Religador de Distribuição	11	4,37	48,07
20240302	5820097-1	RD(736011)	Religador de Distribuição	85	5,80	493,00
20240302	5820097-1	RD(736011)	Religador de Distribuição	8	6,47	51,76
20240302	5820097-1	RD(736011)	Religador de Distribuição	1	6,47	6,47
20240302	5787677-1	TD(40266)	Transformador Distribuição	1	32,08	32,08
20240302	5787976-1	TD(32357)	Transformador Distribuição	2	9,10	18,20

Código do Evento	Número ordem	Equipamento	Tipo equipamento	Total de Clientes	Duração (h)	CHI
20240302	5787984-1	RD(736011)	Religador de Distribuição	41	2,75	112,75
20240302	5789521-1	FU(17526)	Chave Fusível	5	22,17	110,85
20240302	5772761-1	TD(61162)	Transformador Distribuição	1	4,52	4,52
20240302	5779081-1	TD(11246)	Transformador Distribuição	36	22,68	816,48
20240302	5786172-1	FU(13493)	Chave Fusível	100	40,60	4.060,00
20240302	5786471-1	FR(10055)	Chave Fusível Religadora	18	19,67	354,06
20240302	5786650-1	FU(10051)	Chave Fusível	6	20,00	120,00
20240302	5786957-1	TD(49525)	Transformador Distribuição	3	18,15	54,45
20240302	5787584-1	FU(16383)	Chave Fusível	4	14,17	56,68
20240302	5787672-1	TD(20442)	Transformador Distribuição	3	4,55	13,65
20240302	5787847-1	TD(50846)	Transformador Distribuição	1	30,30	30,30
20240302	5774148-1	FR(10720)	Chave Fusível Religadora	31	6,62	205,22
20240302	5775986-1	FU(20531)	Chave Fusível	16	9,60	153,60
20240302	5776235-1	FU(20527)	Chave Fusível	8	26,15	209,20
20240302	5777052-1	TD(19034)	Transformador Distribuição	1	22,83	22,83
20240302	5777480-1	FR(10055)	Chave Fusível Religadora	18	28,58	514,44
20240302	5778148-1	PE(18281689)	Ponto de conexão	1	24,65	24,65
20240302	5778148-1	PE(17683404)	Ponto de conexão	1	24,65	24,65
20240302	5778307-1	TD(27274)	Transformador Distribuição	1	9,62	9,62
20240302	5775986-1	FU(20531)	Chave Fusível	1	9,60	9,60
20240302	5778951-1	FU(692199)	Chave Fusível	23	16,55	380,65

Código do Evento	Número ordem	Equipamento	Tipo equipamento	Total de Clientes	Duração (h)	CHI
20240302	5779562-1	TD(743073)	Transformador Distribuição	1	3,78	3,78
20240302	5782006-1	TD(57204)	Transformador Distribuição	2	6,20	12,40
20240302	5782402-1	TD(705065)	Transformador Distribuição	1	20,85	20,85
20240302	5787584-1	FU(16383)	Chave Fusível	67	14,17	949,39
20240302	5788974-1	FU(39669)	Chave Fusível	19	28,47	540,93
20240302	5784305-1	TD(681986)	Transformador Distribuição	66	3,60	237,60
20240302	5779715-1	TD(655353)	Transformador Distribuição	44	10,50	462,00
20240302	5778724-1	TD(655353)	Transformador Distribuição	44	19,52	858,88
20240302	5776021-1	FU(17910)	Chave Fusível	9	2,47	22,23
20240302	5775042-1	TD(1830)	Transformador Distribuição	4	6,27	25,08
20240302	5777948-1	FU(28951)	Chave Fusível	13	10,18	132,34
20240302	5778727-1	TD(938)	Transformador Distribuição	66	4,73	312,18
20240302	5778734-1	FR(18051)	Chave Fusível Religadora	29	4,12	119,48
20240302	5778857-1	FU(18070)	Chave Fusível	2	15,57	31,14
20240302	5779110-1	FR(17834)	Chave Fusível Religadora	16	16,83	269,28
20240302	5779252-1	FU(18009)	Chave Fusível	2	10,00	20,00
20240302	5780073-1	FU(2869)	Chave Fusível	117	2,00	234,00
20240302	5782896-1	TD(1590)	Transformador Distribuição	1	4,12	4,12
20240302	5783161-1	TD(1818)	Transformador Distribuição	7	9,10	63,70
20240302	5783433-1	TD(938)	Transformador Distribuição	66	5,17	341,22
20240302	5784406-1	TD(26207)	Transformador Distribuição	1	28,57	28,57

Código do Evento	Número ordem	Equipamento	Tipo equipamento	Total de Clientes	Duração (h)	CHI
20240302	5784633-1	RD(2931)	Religador de Distribuição	68	7,67	521,56
20240302	5786071-1	TD(24853)	Transformador Distribuição	70	2,52	176,40
20240302	5786375-1	TD(20462)	Transformador Distribuição	5	20,22	101,10
20240302	5788234-1	FU(17820)	Chave Fusível	1	8,50	8,50
20240302	5788314-1	TD(21478)	Transformador Distribuição	2	9,75	19,50
20240302	5788513-1	TD(28984)	Transformador Distribuição	2	7,88	15,76
20240302	5788731-1	TD(1816)	Transformador Distribuição	5	5,30	26,50
20240302	5789040-1	FR(17834)	Chave Fusível Religadora	16	4,03	64,48
20240302	5776861-1	TD(40587)	Transformador Distribuição	2	2,28	4,56
20240302	5780302-1	FU(28926)	Chave Fusível	470	1,85	869,50
20240302	5777960-1	TD(882)	Transformador Distribuição	48	1,57	75,36
20240302	5782245-1	TD(44251)	Transformador Distribuição	32	2,57	82,24
20240302	5773234-1	TD(7703436)	Transformador Distribuição	1	2,67	2,67
20240302	5775828-1	FU(22580)	Chave Fusível	10	1,28	12,80
20240302	5775841-1	TD(19366)	Transformador Distribuição	1	3,02	3,02
20240302	5778023-1	TD(19261)	Transformador Distribuição	4	1,37	5,48
20240302	5778474-1	TD(55382)	Transformador Distribuição	1	2,17	2,17
20240302	5780763-1	TD(19845)	Transformador Distribuição	1	3,57	3,57
20240302	5782344-1	FU(18819)	Chave Fusível	19	4,28	81,32
20240302	5782825-1	FU(18828)	Chave Fusível	13	39,10	508,30
20240302	5783082-1	FU(18819)	Chave Fusível	6	28,92	173,52

Código do Evento	Número ordem	Equipamento	Tipo equipamento	Total de Clientes	Duração (h)	CHI
20240302	5783263-1	TD(690129)	Transformador Distribuição	4	4,22	16,88
20240302	5785016-1	TD(19192)	Transformador Distribuição	1	5,72	5,72
20240302	5785937-1	TD(55378)	Transformador Distribuição	1	24,02	24,02
20240302	5787548-1	TD(705276)	Transformador Distribuição	43	7,30	313,90
20240302	5787638-1	TD(650834)	Transformador Distribuição	1	11,25	11,25
20240302	5788778-1	TD(31452)	Transformador Distribuição	10	8,48	84,80
20240302	5789524-1	TD(26269)	Transformador Distribuição	1	3,18	3,18
20240302	5772786-1	FU(22493)	Chave Fusível	4	4,38	17,52
20240302	5780169-1	TD(734044)	Transformador Distribuição	1	13,98	13,98
20240302	5774388-1	TD(677621)	Transformador Distribuição	2	3,67	7,34
20240302	5775985-1	FU(11605)	Chave Fusível	7	2,60	18,20
20240302	5777722-1	RD(730247)	Religador de Distribuição	33	1,05	34,65
20240302	5777722-1	RD(730247)	Religador de Distribuição	4	2,42	9,68
20240302	5777722-1	RD(730247)	Religador de Distribuição	16	2,48	39,68
20240302	5777722-1	RD(730247)	Religador de Distribuição	16	4,85	77,60
20240302	5777907-1	FU(43722)	Chave Fusível	154	19,82	3.052,28
20240302	5777943-1	FU(11605)	Chave Fusível	7	19,75	138,25
20240302	5777956-1	FU(30672)	Chave Fusível	2	19,18	38,36
20240302	5777967-1	TD(46363)	Transformador Distribuição	1	6,00	6,00
20240302	5778001-1	[MT]PA(10340)	Alimentador	69	14,27	984,63
20240302	5778001-1	[MT]PA(10340)	Alimentador	40	17,85	714,00



Código do Evento	Número ordem	Equipamento	Tipo equipamento	Total de Clientes	Duração (h)	CHI
20240302	5778001-1	[MT]PA(10340)	Alimentador	4	21,25	85,00
20240302	5778001-1	RD(30699)	Religador de Distribuição	4	0,92	3,68
20240302	5778001-1	RD(30699)	Religador de Distribuição	6	3,90	23,40
20240302	5778615-1	TD(38136)	Transformador Distribuição	1	17,72	17,72
20240302	5778854-1	TD(46363)	Transformador Distribuição	1	41,15	41,15
20240302	5781072-1	TD(673587)	Transformador Distribuição	4	3,55	14,20
20240302	5781912-1	TD(38019)	Transformador Distribuição	1	32,90	32,90
20240302	5782007-1	TD(38178)	Transformador Distribuição	1	6,08	6,08
20240302	5783527-1	TD(677232)	Transformador Distribuição	1	4,92	4,92
20240302	5784215-1	FU(26789)	Chave Fusível	10	25,92	259,20
20240302	5784348-1	FU(11605)	Chave Fusível	7	5,43	38,01
20240302	5784618-1	FU(26772)	Chave Fusível	157	4,23	664,11
20240302	5785563-1	TD(38601)	Transformador Distribuição	1	20,55	20,55
20240302	5788809-1	CL(27089)	Chave Lâmina	11	9,13	100,43
20240302	5789107-1	TD(687213)	Transformador Distribuição	1	8,55	8,55
20240302	5789887-1	TD(660812)	Transformador Distribuição	1	4,90	4,90
20240302	5781693-1	TD(37904)	Transformador Distribuição	1	10,32	10,32
20240302	5781695-1	TD(758775)	Transformador Distribuição	1	6,37	6,37
20240302	5783224-1	TD(37880)	Transformador Distribuição	1	2,73	2,73
20240302	5781691-1	FR(26836)	Chave Fusível Religadora	16	7,67	122,72
20240302	5781404-1	TD(38600)	Transformador Distribuição	1	20,03	20,03

Relatório Situação de Emergência  
Março/2024  
Código Único do Relatório: 20240302



Código do Evento	Número ordem	Equipamento	Tipo equipamento	Total de Clientes	Duração (h)	CHI
20240302	5781130-1	CL(26926)	Chave Lâmina	14	1,82	25,48
20240302	5781008-1	TD(37837)	Transformador Distribuição	1	2,82	2,82
20240302	5780572-1	TD(37806)	Transformador Distribuição	1	4,48	4,48
20240302	5780526-1	TD(655064)	Transformador Distribuição	12	7,05	84,60
20240302	5778248-1	FU(30772)	Chave Fusível	3	9,33	27,99
20240302	5772829-1	TD(37868)	Transformador Distribuição	1	5,98	5,98
20240302	5779888-1	TD(29588)	Transformador Distribuição	1	18,32	18,32
20240302	5780085-1	FU(23886)	Chave Fusível	7	41,35	289,45
20240302	5780631-1	TD(55352)	Transformador Distribuição	1	29,05	29,05
20240302	5781043-1	TD(52654)	Transformador Distribuição	1	3,30	3,30
20240302	5782465-1	FU(23876)	Chave Fusível	2	17,82	35,64
20240302	5782809-1	TD(18443)	Transformador Distribuição	1	13,30	13,30
20240302	5821446-1	RD(39208)	Religador de Distribuição	49	3,25	159,25
20240302	5821446-1	RD(39208)	Religador de Distribuição	269	7,03	1.891,07
20240302	5783040-1	TD(47305)	Transformador Distribuição	1	4,62	4,62
20240302	5783237-1	FU(718303)	Chave Fusível	3	4,15	12,45
20240302	5783284-1	TD(47292)	Transformador Distribuição	2	3,13	6,26
20240302	5785984-1	FR(10104)	Chave Fusível Religadora	28	23,60	660,80
20240302	5786189-1	TD(9563)	Transformador Distribuição	75	6,32	474,00
20240302	5786189-1	TD(9563)	Transformador Distribuição	12	27,30	327,60
20240302	5786573-1	FR(10105)	Chave Fusível Religadora	77	42,75	3.291,75

<b>Código do Evento</b>	<b>Número ordem</b>	<b>Equipamento</b>	<b>Tipo equipamento</b>	<b>Total de Clientes</b>	<b>Duração (h)</b>	<b>CHI</b>
20240302	5786883-1	TD(41124)	Transformador Distribuição	51	5,03	256,53
20240302	5786951-1	TD(690360)	Transformador Distribuição	2	45,75	91,50
20240302	5787524-1	TD(29321)	Transformador Distribuição	149	5,38	801,62
20240302	5787524-1	TD(29321)	Transformador Distribuição	4	22,58	90,32
20240302	5773123-1	TD(9559)	Transformador Distribuição	75	0,83	62,25
20240302	5774429-1	FR(750486)	Chave Fusível Religadora	28	1,82	50,96
20240302	5774492-1	TD(53498)	Transformador Distribuição	1	1,50	1,50
20240302	5780561-1	TD(53678)	Transformador Distribuição	2	3,33	6,66
20240302	5781217-1	TD(718323)	Transformador Distribuição	1	16,08	16,08
20240302	5789322-1	FR(750486)	Chave Fusível Religadora	28	19,63	549,64
20240302	5789664-1	TD(47271)	Transformador Distribuição	1	18,90	18,90
20240302	5789742-1	TD(655961)	Transformador Distribuição	3	25,78	77,34
20240302	5789919-1	TD(47378)	Transformador Distribuição	1	20,77	20,77
20240302	5782370-1	TD(50863)	Transformador Distribuição	4	16,22	64,88
20240302	5783724-1	TD(50932)	Transformador Distribuição	13	5,62	73,06
20240302	5786456-1	RD(736004)	Religador de Distribuição	124	0,45	55,80
20240302	5786456-1	RD(736004)	Religador de Distribuição	334	0,45	150,30
20240302	5786456-1	RD(736004)	Religador de Distribuição	1	2,90	2,90
20240302	5786456-1	RD(736004)	Religador de Distribuição	3	17,37	52,11
20240302	5786456-1	RD(736004)	Religador de Distribuição	97	17,32	1.680,04

Código do Evento	Número ordem	Equipamento	Tipo equipamento	Total de Clientes	Duração (h)	CHI
20240302	5786456-1	RD(736004)	Religador de Distribuição	41	17,40	713,40
20240302	5786456-1	RD(736004)	Religador de Distribuição	3	16,73	50,19
20240302	5786693-1	FR(10164)	Chave Fusível Religadora	38	2,97	112,86
20240302	5788002-1	TD(49307)	Transformador Distribuição	9	26,53	238,77
20240302	5774155-1	RD(7745)	Religador de Distribuição	179	2,78	497,62
20240302	5774155-1	RD(7745)	Religador de Distribuição	75	3,67	275,25
20240302	5774155-1	RD(7745)	Religador de Distribuição	42	3,88	162,96
20240302	5774155-1	RD(7745)	Religador de Distribuição	55	4,65	255,75
20240302	5775984-1	TD(52598)	Transformador Distribuição	1	4,05	4,05
20240302	5776028-1	FU(44640)	Chave Fusível	8	4,88	39,04
20240302	5777479-1	TD(52599)	Transformador Distribuição	1	9,13	9,13
20240302	5788151-1	FU(7430)	Chave Fusível	7	26,20	183,40
20240302	5788383-1	FR(7763)	Chave Fusível Religadora	20	30,95	619,00
20240302	5779140-1	FU(25431)	Chave Fusível	9	3,05	27,45
20240302	5779489-1	TD(26871)	Transformador Distribuição	1	6,73	6,73
20240302	5779610-1	TD(41012)	Transformador Distribuição	63	2,92	183,96
20240302	5779656-1	FR(38054)	Chave Fusível Religadora	31	3,22	99,82
20240302	5780568-1	FR(38054)	Chave Fusível Religadora	31	3,05	94,55
20240302	5782251-1	FR(38054)	Chave Fusível Religadora	31	3,42	106,02
20240302	5783053-1	TD(23850)	Transformador Distribuição	1	2,67	2,67
20240302	5785018-1	BON52_BON59503	Alimentador	1	5,02	5,02

Relatório Situação de Emergência  
Março/2024  
Código Único do Relatório: 20240302



Código do Evento	Número ordem	Equipamento	Tipo equipamento	Total de Clientes	Duração (h)	CHI
20240302	5785123-1	FU(9449)	Chave Fusível	394	3,03	1.193,82
20240302	5785150-1	TD(739198)	Transformador Distribuição	8	20,05	160,40
20240302	5785177-1	TD(9648)	Transformador Distribuição	110	1,63	179,30
20240302	5785558-1	FR(12246)	Chave Fusível Religadora	15	16,83	252,45
20240302	5785608-1	FU(7565)	Chave Fusível	265	4,10	1.086,50
20240302	5785673-1	RD(749184)	Religador de Distribuição	25	1,77	44,25
20240302	5785673-1	RD(749184)	Religador de Distribuição	49	16,48	807,52
20240302	5791174-1	TD(688532)	Transformador Distribuição	6	55,70	334,20
20240302	5787911-1	TD(31553)	Transformador Distribuição	1	3,07	3,07
20240302	5788114-1	FR(40196)	Chave Fusível Religadora	35	2,62	91,70
20240302	5789121-1	TD(709421)	Transformador Distribuição	1	21,03	21,03
20240302	5789242-1	TD(668208)	Transformador Distribuição	1	28,47	28,47
20240302	5789764-1	TD(739198)	Transformador Distribuição	8	3,97	31,76
20240302	5775126-1	FU(9449)	Chave Fusível	394	2,68	1.055,92
20240302	5778398-1	FU(24967)	Chave Fusível	1	6,47	6,47
20240302	5778531-1	FU(9383)	Chave Fusível	182	1,88	342,16
20240302	5778566-1	TD(54616)	Transformador Distribuição	61	5,00	305,00
20240302	5778602-1	TD(9656)	Transformador Distribuição	21	2,78	58,38
20240302	5778685-1	RD(749184)	Religador de Distribuição	74	0,15	11,10
20240302	5778797-1	TD(714411)	Transformador Distribuição	1	2,82	2,82
20240302	5778877-1	TD(27988)	Transformador Distribuição	1	16,62	16,62

Relatório Situação de Emergência  
Março/2024  
Código Único do Relatório: 20240302



Código do Evento	Número ordem	Equipamento	Tipo equipamento	Total de Clientes	Duração (h)	CHI
20240302	5778537-1	RD(9504)	Religador de Distribuição	77	1,77	136,29
20240302	5778548-1	FU(37281)	Chave Fusível	61	1,08	65,88
20240302	5778556-1	FU(32273709)	Chave Fusível	16	2,73	43,68
20240302	5778565-1	FU(9409)	Chave Fusível	307	2,03	623,21
20240302	5779510-1	TD(9994)	Transformador Distribuição	37	1,37	50,69
20240302	5785271-1	TD(663595)	Transformador Distribuição	2	18,12	36,24
20240302	5785425-1	TD(715315)	Transformador Distribuição	44	2,17	95,48
20240302	5787707-1	FU(35777)	Chave Fusível	10	37,73	377,30
20240302	5788597-1	TD(656023)	Transformador Distribuição	1	30,10	30,10
20240302	5775255-1	TD(720954)	Transformador Distribuição	68	1,53	104,04
20240302	5773592-1	RD(748307)	Religador de Distribuição	2	0,07	0,14
20240302	5774043-1	RD(718748)	Religador de Distribuição	2	0,07	0,14
20240302	5775056-1	FU(678413)	Chave Fusível	2	17,92	35,84
20240302	5779116-1	RD(748307)	Religador de Distribuição	2	0,12	0,24
20240302	5779116-1	RD(19130)	Religador de Distribuição	2	0,38	0,76
20240302	5785033-1	RD(748344)	Religador de Distribuição	2	28,82	57,64
20240302	5785033-1	RD(748344)	Religador de Distribuição	2	0,13	0,26
20240302	5780528-1	FU(25597)	Chave Fusível	2	3,52	7,04
20240302	5782696-1	FU(35501)	Chave Fusível	1	4,17	4,17
20240302	5785033-1	RD(748344)	Religador de Distribuição	26	28,82	749,32
20240302	5785033-1	RD(748344)	Religador de Distribuição	14	32,08	449,12

<b>Código do Evento</b>	<b>Número ordem</b>	<b>Equipamento</b>	<b>Tipo equipamento</b>	<b>Total de Clientes</b>	<b>Duração (h)</b>	<b>CHI</b>
20240302	5785033-1	RD(748344)	Religador de Distribuição	14	43,55	609,70
20240302	5785033-1	RD(748344)	Religador de Distribuição	7	47,03	329,21
20240302	5785033-1	RD(748344)	Religador de Distribuição	60	0,13	7,80
20240302	5785807-1	RD(7321)	Religador de Distribuição	49	14,07	689,43
20240302	5785807-1	RD(7321)	Religador de Distribuição	7	14,88	104,16
20240302	5785807-1	RD(7321)	Religador de Distribuição	7	16,18	113,26
20240302	5785807-1	RD(7321)	Religador de Distribuição	3	18,25	54,75
20240302	5785807-1	RD(7321)	Religador de Distribuição	2	21,78	43,56
20240302	5785807-1	RD(7321)	Religador de Distribuição	5	43,02	215,10
20240302	5785807-1	RD(7321)	Religador de Distribuição	54	43,42	2.344,68
20240302	5785807-1	RD(7321)	Religador de Distribuição	87	43,77	3.807,99
20240302	5788118-1	TD(34804)	Transformador Distribuição	4	51,68	206,72
20240302	5788835-1	TD(34579)	Transformador Distribuição	1	49,35	49,35
20240302	5773592-1	RD(748307)	Religador de Distribuição	2	1,72	3,44
20240302	5774043-1	RD(718748)	Religador de Distribuição	2	0,07	0,14
20240302	5779116-1	RD(748307)	Religador de Distribuição	2	5,57	11,14
20240302	5773592-1	RD(748307)	Religador de Distribuição	88	0,07	6,16
20240302	5773592-1	RD(748307)	Religador de Distribuição	214	0,07	14,98
20240302	5773592-1	RD(748307)	Religador de Distribuição	183	1,72	314,76
20240302	5773592-1	RD(748307)	Religador de Distribuição	1	2,67	2,67

Código do Evento	Número ordem	Equipamento	Tipo equipamento	Total de Clientes	Duração (h)	CHI
20240302	5773592-1	RD(748307)	Religador de Distribuição	27	4,40	118,80
20240302	5773592-1	RD(718752)	Religador de Distribuição	168	0,23	38,64
20240302	5774043-1	RD(718748)	Religador de Distribuição	466	0,07	32,62
20240302	5774043-1	RD(718748)	Religador de Distribuição	46	0,15	6,90
20240302	5775103-1	TD(52867)	Transformador Distribuição	1	3,95	3,95
20240302	5776416-1	FU(25434)	Chave Fusível	5	3,50	17,50
20240302	5779116-1	RD(748307)	Religador de Distribuição	88	0,12	10,56
20240302	5779116-1	RD(748307)	Religador de Distribuição	49	3,20	156,80
20240302	5779116-1	RD(748307)	Religador de Distribuição	161	5,57	896,77
20240302	5779116-1	RD(40194)	Religador de Distribuição	1	0,32	0,32
20240302	5779116-1	RD(19130)	Religador de Distribuição	302	0,38	114,76
20240302	5779947-1	FU(35401)	Chave Fusível	7	3,60	25,20
20240302	5780525-1	TD(686743)	Transformador Distribuição	2	2,23	4,46
20240302	5779350-1	FU(744809)	Chave Fusível	2	2,98	5,96
20240302	5779183-1	FU(682950)	Chave Fusível	7	3,63	25,41
20240302	5776953-1	FU(682950)	Chave Fusível	7	5,12	35,84
20240302	5785018-1	BON52_BON59503	Alimentador	25	6,25	156,25
20240302	5785018-1	BON52_BON59503	Alimentador	292	5,02	1.465,84
20240302	5783073-1	TD(30950)	Transformador Distribuição	1	7,23	7,23
20240302	5789659-1	FR(7578)	Chave Fusível Religadora	23	24,75	569,25
20240302	5787238-1	TD(31616)	Transformador Distribuição	1	19,73	19,73



Relatório Situação de Emergência  
 Março/2024  
 Código Único do Relatório: 20240302



Código do Evento	Número ordem	Equipamento	Tipo equipamento	Total de Clientes	Duração (h)	CHI
20240302	5788086-1	FR(60120296)	Chave Fusível Religadora	66	55,35	3.653,10
20240302	5788782-1	TD(39829)	Transformador Distribuição	4	47,37	189,48
20240302	5778677-1	FU(703492)	Chave Fusível	14	1,27	17,78
20240302	5784195-1	TD(702824)	Transformador Distribuição	3	4,27	12,81
20240302	5775262-1	FR(60120296)	Chave Fusível Religadora	66	11,77	776,82
20240302	5784758-1	FU(26258)	Chave Fusível	2	65,83	131,66
20240302	5788832-1	TD(40253)	Transformador Distribuição	5	53,22	266,10
20240302	5784931-1	TD(1059)	Transformador Distribuição	6	49,27	295,62
20240302	5784321-1	FU(2177)	Chave Fusível	8	5,30	42,40
20240302	5783498-1	FU(2606)	Chave Fusível	3	50,05	150,15
20240302	5782244-1	FU(2606)	Chave Fusível	3	1,48	4,44
20240302	5779128-1	TD(1213)	Transformador Distribuição	3	35,42	106,26
20240302	5784979-1	BVI02_BVI49502	Alimentador	326	2,13	694,38
20240302	5784979-1	BVI01_BVI49503	Alimentador	1	2,13	2,13
20240302	5782307-1	TD(737719)	Transformador Distribuição	21	4,92	103,32
20240302	5790571-1	TD(9412450)	Transformador Distribuição	50	20,10	1.005,00
20240302	5790349-1	TD(10074)	Transformador Distribuição	12	26,47	317,64
20240302	5787580-1	RD(722302)	Religador de Distribuição	43	5,27	226,61
20240302	5787580-1	RD(722302)	Religador de Distribuição	645	5,07	3.270,15
20240302	5787580-1	RD(722302)	Religador de Distribuição	612	4,92	3.011,04
20240302	5786751-1	TD(9412450)	Transformador Distribuição	50	5,83	291,50

Relatório Situação de Emergência  
Março/2024  
Código Único do Relatório: 20240302



Código do Evento	Número ordem	Equipamento	Tipo equipamento	Total de Clientes	Duração (h)	CHI
20240302	5789386-1	TD(54542)	Transformador Distribuição	2	9,67	19,34
20240302	5786661-1	FU(4969)	Chave Fusível	423	3,77	1.594,71
20240302	5786597-1	TD(30667)	Transformador Distribuição	27	4,67	126,09
20240302	5786231-1	TD(8748)	Transformador Distribuição	55	22,00	1.210,00
20240302	5784979-1	TD(29985)	Transformador Distribuição	54	2,13	115,02
20240302	5784979-1	BVI01_BVI49503	Alimentador	2325	2,13	4.952,25
20240302	5789004-1	TD(9265)	Transformador Distribuição	37	4,92	182,04
20240302	5774840-1	TD(8773)	Transformador Distribuição	54	1,18	63,72
20240302	5778265-1	FU(19744)	Chave Fusível	16	3,03	48,48
20240302	5779101-1	FR(19741)	Chave Fusível Religadora	74	7,30	540,20
20240302	5780480-1	TD(9294)	Transformador Distribuição	70	1,73	121,10
20240302	5780556-1	TD(17264)	Transformador Distribuição	1	7,68	7,68
20240302	5781839-1	TD(693396)	Transformador Distribuição	22	4,38	96,36
20240302	5782306-1	TD(60782)	Transformador Distribuição	41	2,38	97,58
20240302	5784370-1	RD(722298)	Religador de Distribuição	45	19,93	896,85
20240302	5784370-1	RD(722298)	Religador de Distribuição	36	21,72	781,92
20240302	5784370-1	RD(722298)	Religador de Distribuição	20	22,20	444,00
20240302	5784416-1	TD(8712)	Transformador Distribuição	108	24,85	2.683,80
20240302	5784979-1	BVI02_BVI49502	Alimentador	3906	2,13	8.319,78
20240302	5786699-1	FR(699151)	Chave Fusível Religadora	414	2,48	1.026,72
20240302	5786741-1	TD(25624)	Transformador Distribuição	59	1,72	101,48

Relatório Situação de Emergência  
 Março/2024  
 Código Único do Relatório: 20240302



Código do Evento	Número ordem	Equipamento	Tipo equipamento	Total de Clientes	Duração (h)	CHI
20240302	5786773-1	TD(8732)	Transformador Distribuição	69	22,83	1.575,27
20240302	5786909-1	FU(4895)	Chave Fusível	93	2,27	211,11
20240302	5787711-1	TD(8764)	Transformador Distribuição	40	10,43	417,20
20240302	5787927-1	TD(44188)	Transformador Distribuição	17	29,58	502,86
20240302	5789274-1	TD(10064)	Transformador Distribuição	53	6,57	348,21
20240302	5789296-1	TD(29231)	Transformador Distribuição	1	20,58	20,58
20240302	5789951-1	TD(17040)	Transformador Distribuição	1	19,87	19,87
20240302	5778541-1	TD(10784)	Transformador Distribuição	2	5,03	10,06
20240302	5778772-1	TD(52821)	Transformador Distribuição	2	22,05	44,10
20240302	5779439-1	TD(10784)	Transformador Distribuição	2	5,43	10,86
20240302	5784225-1	BVI51_BVI59501	Alimentador	490	0,77	377,30
20240302	5784225-1	BVI51_BVI59501	Alimentador	16	4,48	71,68
20240302	5784225-1	BVI51_BVI59501	Alimentador	177	5,30	938,10
20240302	5784225-1	BVI51_BVI59501	Alimentador	85	5,33	453,05
20240302	5784225-1	BVI51_BVI59501	Alimentador	211	5,37	1.133,07
20240302	5784979-1	BVI51_BVI59501	Alimentador	490	2,13	1.043,70
20240302	5786338-1	TD(19206)	Transformador Distribuição	3	46,37	139,11
20240302	5786834-1	TD(31353)	Transformador Distribuição	7	4,97	34,79
20240302	5787593-1	FR(19073)	Chave Fusível Religadora	79	29,22	2.308,38
20240302	5787718-1	FR(22983)	Chave Fusível Religadora	51	30,13	1.536,63
20240302	5787732-1	FU(659398)	Chave Fusível	35	26,32	921,20

Código do Evento	Número ordem	Equipamento	Tipo equipamento	Total de Clientes	Duração (h)	CHI
20240302	5784225-1	BVI51_BVI59501	Alimentador	62	0,77	47,74
20240302	5784979-1	BVI51_BVI59501	Alimentador	62	2,13	132,06
20240302	5775919-1	FU(17795)	Chave Fusível	1	4,57	4,57
20240302	5776633-1	TD(45573)	Transformador Distribuição	2	2,90	5,80
20240302	5777849-1	TD(744890)	Transformador Distribuição	1	3,03	3,03
20240302	5781096-1	FU(13220)	Chave Fusível	4	7,50	30,00
20240302	5783863-1	TD(7147)	Transformador Distribuição	92	6,97	641,24
20240302	5782654-1	TD(46392)	Transformador Distribuição	2	2,52	5,04
20240302	5779925-1	FU(13220)	Chave Fusível	4	23,37	93,48
20240302	5775817-1	TD(54435)	Transformador Distribuição	96	0,70	67,20
20240302	5775694-1	TD(46369)	Transformador Distribuição	2	1,82	3,64
20240302	5775656-1	TD(46368)	Transformador Distribuição	2	1,95	3,90
20240302	5783669-1	TD(710592)	Transformador Distribuição	42	4,48	188,16
20240302	5774904-1	TD(7123)	Transformador Distribuição	64	0,62	39,68
20240302	5783662-1	TD(7111)	Transformador Distribuição	67	7,08	474,36
20240302	5788628-1	TD(46358)	Transformador Distribuição	1	9,15	9,15
20240302	5788614-1	TD(46392)	Transformador Distribuição	2	11,55	23,10
20240302	5772768-1	TD(46392)	Transformador Distribuição	2	2,73	5,46
20240302	5781209-1	TD(747229)	Transformador Distribuição	1	1,87	1,87
20240302	5783651-1	NAM02_NAM49502	Alimentador	1	3,77	3,77
20240302	5781407-1	FU(731688)	Chave Fusível	2	19,43	38,86

<b>Código do Evento</b>	<b>Número ordem</b>	<b>Equipamento</b>	<b>Tipo equipamento</b>	<b>Total de Clientes</b>	<b>Duração (h)</b>	<b>CHI</b>
20240302	5783673-1	FU(1388)	Chave Fusível	246	5,20	1.279,20
20240302	5783679-1	TD(24403)	Transformador Distribuição	88	3,13	275,44
20240302	5783695-1	TD(724886)	Transformador Distribuição	1	6,48	6,48
20240302	5784290-1	TD(7113)	Transformador Distribuição	52	6,18	321,36
20240302	5788755-1	TD(663462)	Transformador Distribuição	1	9,13	9,13
20240302	5779770-1	TD(49950)	Transformador Distribuição	1	19,97	19,97
20240302	5781234-1	FU(696807)	Chave Fusível	4	20,63	82,52
20240302	5781672-1	TD(48956)	Transformador Distribuição	1	26,07	26,07
20240302	5783227-1	TD(6432419)	Transformador Distribuição	41	3,35	137,35
20240302	5783555-1	FU(712315)	Chave Fusível	31	1,98	61,38
20240302	5783583-1	FU(59394608)	Chave Fusível	26	23,68	615,68
20240302	5783800-1	TD(653033)	Transformador Distribuição	51	7,53	384,03
20240302	5783859-1	TD(10381)	Transformador Distribuição	46	16,55	761,30
20240302	5784075-1	TD(688923)	Transformador Distribuição	55	4,18	229,90
20240302	5787192-1	RD(730248)	Religador de Distribuição	41	9,50	389,50
20240302	5787192-1	RD(730248)	Religador de Distribuição	16	21,08	337,28
20240302	5787594-1	FR(14305)	Chave Fusível Religadora	11	5,72	62,92
20240302	5788240-1	TD(44138026)	Transformador Distribuição	1	9,17	9,17
20240302	5773115-1	FU(14296)	Chave Fusível	4	3,00	12,00
20240302	5774276-1	TD(47431)	Transformador Distribuição	1	4,28	4,28
20240302	5774291-1	TD(47434)	Transformador Distribuição	1	4,47	4,47

Relatório Situação de Emergência  
Março/2024  
Código Único do Relatório: 20240302



Código do Evento	Número ordem	Equipamento	Tipo equipamento	Total de Clientes	Duração (h)	CHI
20240302	5775667-1	TD(47238)	Transformador Distribuição	1	1,72	1,72
20240302	5778601-1	TD(47431)	Transformador Distribuição	1	3,57	3,57
20240302	5778787-1	TD(48011)	Transformador Distribuição	2	1,22	2,44
20240302	5778831-1	FU(732866)	Chave Fusível	2	2,92	5,84
20240302	5778888-1	TD(50153)	Transformador Distribuição	1	19,08	19,08
20240302	5778900-1	TD(50139)	Transformador Distribuição	1	13,92	13,92
20240302	5779122-1	TD(48421)	Transformador Distribuição	6	6,00	36,00
20240302	5779219-1	TD(49964)	Transformador Distribuição	1	3,57	3,57
20240302	5779385-1	FU(692125)	Chave Fusível	2	27,42	54,84
20240302	5779407-1	FU(732866)	Chave Fusível	2	31,07	62,14
20240302	5779469-1	FR(14342)	Chave Fusível Religadora	16	10,28	164,48
20240302	5779469-1	FR(14342)	Chave Fusível Religadora	1	45,70	45,70
20240302	5779819-1	CAA52_CAA59503	Alimentador	8	1,40	11,20
20240302	5788476-1	TD(45387)	Transformador Distribuição	5	11,37	56,85
20240302	5781154-1	CAA52_CAA59503	Alimentador	72	0,83	59,76
20240302	5781154-1	CAA52_CAA59503	Alimentador	1	3,17	3,17
20240302	5783538-1	AMA51_AMA59509	Alimentador	1	2,45	2,45
20240302	5784398-1	FU(693816)	Chave Fusível	9	19,57	176,13
20240302	5785492-1	TD(47614)	Transformador Distribuição	1	14,48	14,48
20240302	5786876-1	TD(707864)	Transformador Distribuição	2	23,80	47,60
20240302	5772899-1	TD(48065)	Transformador Distribuição	1	2,60	2,60

Relatório Situação de Emergência  
Março/2024  
Código Único do Relatório: 20240302



Código do Evento	Número ordem	Equipamento	Tipo equipamento	Total de Clientes	Duração (h)	CHI
20240302	5779184-1	FU(37116)	Chave Fusível	1	6,98	6,98
20240302	5779267-1	TD(47677)	Transformador Distribuição	2	6,88	13,76
20240302	5779819-1	CAA52_CAA59503	Alimentador	17	2,43	41,31
20240302	5779819-1	CAA52_CAA59503	Alimentador	47	0,90	42,30
20240302	5779819-1	CAA52_CAA59503	Alimentador	19	0,52	9,88
20240302	5779608-1	FU(718540)	Chave Fusível	4	22,85	91,40
20240302	5779971-1	FR(14408)	Chave Fusível Religadora	22	18,63	409,86
20240302	5779819-1	CAA52_CAA59503	Alimentador	2	4,40	8,80
20240302	5777837-1	TD(7565)	Transformador Distribuição	37	4,62	170,94
20240302	5787279-1	TD(40381)	Transformador Distribuição	1	4,48	4,48
20240302	5783472-1	TD(40412)	Transformador Distribuição	1	2,62	2,62
20240302	5783547-1	FU(11966)	Chave Fusível	1	1,30	1,30
20240302	5784471-1	TD(40416)	Transformador Distribuição	1	21,43	21,43
20240302	5777688-1	TD(7565)	Transformador Distribuição	37	1,62	59,94
20240302	5781047-1	TD(40423)	Transformador Distribuição	2	6,80	13,60
20240302	5778105-1	TD(7565)	Transformador Distribuição	37	2,00	74,00
20240302	5772637-1	[BT]PA(10309)	Ramal de Baixa Tensão	14	7,57	105,98
20240302	5772637-1	[BT]PA(10308)	Ramal de Baixa Tensão	10	7,57	75,70
20240302	5772637-1	TD(8392)	Transformador Distribuição	70	1,05	73,50
20240302	5772908-1	TD(653869)	Transformador Distribuição	1	6,53	6,53
20240302	5773225-1	TD(56927)	Transformador Distribuição	1	19,10	19,10

Relatório Situação de Emergência  
 Março/2024  
 Código Único do Relatório: 20240302



Código do Evento	Número ordem	Equipamento	Tipo equipamento	Total de Clientes	Duração (h)	CHI
20240302	5787660-1	CF(21392)	Chave Faca	1	2,75	2,75
20240302	5775960-1	RD(12016)	Religador de Distribuição	22	4,65	102,30
20240302	5775960-1	RD(12016)	Religador de Distribuição	173	6,83	1.181,59
20240302	5786748-1	CAM51_CAM59503	Alimentador	1	4,77	4,77
20240302	5775960-1	RD(12016)	Religador de Distribuição	1	4,65	4,65
20240302	5778439-1	FU(676679)	Chave Fusível	12	4,25	51,00
20240302	5779412-1	FU(732123)	Chave Fusível	1	9,93	9,93
20240302	5779416-1	FU(21373)	Chave Fusível	2	8,35	16,70
20240302	5779532-1	TD(34427)	Transformador Distribuição	1	10,97	10,97
20240302	5780693-1	FU(676686)	Chave Fusível	9	9,70	87,30
20240302	5786748-1	CAM51_CAM59503	Alimentador	83	2,43	201,69
20240302	5786748-1	CAM51_CAM59503	Alimentador	23	4,77	109,71
20240302	5786748-1	CAM51_CAM59503	Alimentador	13	4,78	62,14
20240302	5786748-1	CAM51_CAM59503	Alimentador	21	24,72	519,12
20240302	5820085-1	[MT]PA(10593)	Alimentador	2	4,78	9,56
20240302	5820085-1	[MT]PA(10593)	Alimentador	143	6,85	979,55
20240302	5820085-1	RD(736017)	Religador de Distribuição	1	1,68	1,68
20240302	5820085-1	RD(736017)	Religador de Distribuição	1	5,27	5,27
20240302	5820085-1	RD(736017)	Religador de Distribuição	144	0,17	24,48
20240302	5787660-1	[MT]PA(10391)	Alimentador	144	11,95	1.720,80
20240302	5780817-1	FU(14821)	Chave Fusível	7	3,15	22,05



Código do Evento	Número ordem	Equipamento	Tipo equipamento	Total de Clientes	Duração (h)	CHI
20240302	5780875-1	FU(11630)	Chave Fusível	36	5,73	206,28
20240302	5781242-1	FU(691381)	Chave Fusível	5	2,13	10,65
20240302	5781824-1	TD(732175)	Transformador Distribuição	1	1,73	1,73
20240302	5783683-1	TD(31771)	Transformador Distribuição	1	48,67	48,67
20240302	5783848-1	RD(720607)	Religador de Distribuição	81	0,07	5,67
20240302	5783848-1	RD(720607)	Religador de Distribuição	6	2,02	12,12
20240302	5783848-1	RD(720607)	Religador de Distribuição	30	5,58	167,40
20240302	5784891-1	FU(44502)	Chave Fusível	2	26,42	52,84
20240302	5785517-1	TD(57646)	Transformador Distribuição	1	25,57	25,57
20240302	5786539-1	TD(667603)	Transformador Distribuição	2	15,67	31,34
20240302	5786645-1	TD(27977)	Transformador Distribuição	1	18,12	18,12
20240302	5787407-1	TD(56146)	Transformador Distribuição	1	12,97	12,97
20240302	5787416-1	TD(31580)	Transformador Distribuição	1	43,08	43,08
20240302	5787757-1	FR(21391)	Chave Fusível Religadora	21	7,93	166,53
20240302	5788162-1	TD(18978)	Transformador Distribuição	1	8,65	8,65
20240302	5789172-1	FU(45268)	Chave Fusível	6	7,48	44,88
20240302	5772773-1	TD(31357)	Transformador Distribuição	1	4,98	4,98
20240302	5782054-1	CL(42156)	Chave Lâmina	11	5,12	56,32
20240302	5782984-1	TD(655329)	Transformador Distribuição	2	28,42	56,84
20240302	5783599-1	FR(21391)	Chave Fusível Religadora	21	3,67	77,07
20240302	5772972-1	FR(728426)	Chave Fusível Religadora	10	13,50	135,00

<b>Código do Evento</b>	<b>Número ordem</b>	<b>Equipamento</b>	<b>Tipo equipamento</b>	<b>Total de Clientes</b>	<b>Duração (h)</b>	<b>CHI</b>
20240302	5774608-1	CL(13567)	Chave Lâmina	9	3,42	30,78
20240302	5775549-1	TD(41936)	Transformador Distribuição	1	3,55	3,55
20240302	5775855-1	FU(22343)	Chave Fusível	1	1,95	1,95
20240302	5776924-1	CL(41169)	Chave Lâmina	7	24,25	169,75
20240302	5777696-1	FU(41010)	Chave Fusível	2	4,72	9,44
20240302	5777953-1	RD(730648)	Religador de Distribuição	20	2,38	47,60
20240302	5777953-1	RD(730648)	Religador de Distribuição	35	2,48	86,80
20240302	5778059-1	TD(673110)	Transformador Distribuição	1	20,37	20,37
20240302	5778098-1	TD(30295)	Transformador Distribuição	1	23,75	23,75
20240302	5778122-1	FR(21391)	Chave Fusível Religadora	21	12,88	270,48
20240302	5778167-1	TD(26875)	Transformador Distribuição	1	35,53	35,53
20240302	5778337-1	TD(32750)	Transformador Distribuição	1	2,73	2,73
20240302	5778356-1	FU(41907)	Chave Fusível	1	24,60	24,60
20240302	5778364-1	TD(649999)	Transformador Distribuição	1	8,27	8,27
20240302	5778425-1	FU(41102)	Chave Fusível	1	25,53	25,53
20240302	5778475-1	TD(32640)	Transformador Distribuição	1	51,13	51,13
20240302	5778985-1	TD(677901)	Transformador Distribuição	2	23,03	46,06
20240302	5779233-1	FU(21815)	Chave Fusível	1	4,15	4,15
20240302	5780274-1	TD(30124)	Transformador Distribuição	1	11,85	11,85
20240302	5780487-1	TD(32750)	Transformador Distribuição	1	30,58	30,58
20240302	5780521-1	TD(33320)	Transformador Distribuição	5	6,15	30,75

Relatório Situação de Emergência  
 Março/2024  
 Código Único do Relatório: 20240302



Código do Evento	Número ordem	Equipamento	Tipo equipamento	Total de Clientes	Duração (h)	CHI
20240302	5781012-1	CAS01_CAS49506	Alimentador	1553	0,62	962,86
20240302	5781012-1	CAS01_CAS49506	Alimentador	798	1,07	853,86
20240302	5773320-1	FU(27307)	Chave Fusível	5	4,13	20,65
20240302	5773976-1	FU(41873)	Chave Fusível	5	11,28	56,40
20240302	5777846-1	TD(34145)	Transformador Distribuição	2	1,18	2,36
20240302	5777984-1	FU(24404)	Chave Fusível	2	16,40	32,80
20240302	5778266-1	FU(24401)	Chave Fusível	1	1,87	1,87
20240302	5779444-1	TD(34146)	Transformador Distribuição	1	7,02	7,02
20240302	5779541-1	TD(23795)	Transformador Distribuição	14	7,32	102,48
20240302	5780757-1	TD(34146)	Transformador Distribuição	1	23,08	23,08
20240302	5787163-1	TD(20626)	Transformador Distribuição	71	3,62	257,02
20240302	5780836-1	TD(34024)	Transformador Distribuição	1	9,62	9,62
20240302	5779638-1	FR(25977)	Chave Fusível Religadora	16	12,60	201,60
20240302	5772975-1	FR(27407)	Chave Fusível Religadora	32	1,10	35,20
20240302	5776085-1	FU(5798)	Chave Fusível	716	4,05	2.899,80
20240302	5785753-1	TD(26549)	Transformador Distribuição	34	20,20	686,80
20240302	5822251-1	CGA04_CGA49514	Alimentador	2	1,22	2,44
20240302	5780358-1	TD(6062)	Transformador Distribuição	111	1,47	163,17
20240302	5776116-1	FU(715405)	Chave Fusível	302	5,00	1.510,00
20240302	5776259-1	TD(3950)	Transformador Distribuição	217	5,80	1.258,60
20240302	5776677-1	TD(3949)	Transformador Distribuição	116	7,07	820,12

Código do Evento	Número ordem	Equipamento	Tipo equipamento	Total de Clientes	Duração (h)	CHI
20240302	5803599-1	CGL04_CGL49511	Alimentador	3	0,60	1,80
20240302	5779098-1	FU(711352)	Chave Fusível	1	1,92	1,92
20240302	5776107-1	FU(711352)	Chave Fusível	1	10,08	10,08
20240302	5776808-1	TD(5810)	Transformador Distribuição	70	9,08	635,60
20240302	5776084-1	RD(720284)	Religador de Distribuição	755	2,07	1.562,85
20240302	5776084-1	RD(720284)	Religador de Distribuição	689	0,88	606,32
20240302	5776084-1	RD(720284)	Religador de Distribuição	403	0,75	302,25
20240302	5776084-1	RD(720284)	Religador de Distribuição	265	4,73	1.253,45
20240302	5785327-1	TD(46711)	Transformador Distribuição	51	17,85	910,35
20240302	5776084-1	RD(720284)	Religador de Distribuição	467	2,33	1.088,11
20240302	5821587-1	CGB04_CGB49516	Alimentador	1	1,55	1,55
20240302	5773897-1	TD(35643)	Transformador Distribuição	1	9,93	9,93
20240302	5776084-1	RD(720284)	Religador de Distribuição	695	2,85	1.980,75
20240302	5822251-1	CGA04_CGA49514	Alimentador	744	8,97	6.673,68
20240302	5822251-1	CGA04_CGA49514	Alimentador	3127	1,22	3.814,94
20240302	5775286-1	TD(666753)	Transformador Distribuição	1	1,90	1,90
20240302	5776098-1	FU(6096)	Chave Fusível	255	1,87	476,85
20240302	5822251-1	CGA04_CGA49514	Alimentador	24	1,22	29,28
20240302	5785374-1	TD(25254)	Transformador Distribuição	108	9,03	975,24
20240302	5787547-1	TD(5576)	Transformador Distribuição	108	7,15	772,20
20240302	5776084-1	RD(720284)	Religador de Distribuição	1	2,07	2,07

Relatório Situação de Emergência  
 Março/2024  
 Código Único do Relatório: 20240302



Código do Evento	Número ordem	Equipamento	Tipo equipamento	Total de Clientes	Duração (h)	CHI
20240302	5785488-1	TD(3959)	Transformador Distribuição	137	6,57	900,09
20240302	5776193-1	TD(5765)	Transformador Distribuição	106	3,78	400,68
20240302	5785399-1	TD(5765)	Transformador Distribuição	106	3,42	362,52
20240302	5788710-1	TD(5530)	Transformador Distribuição	76	3,38	256,88
20240302	5785714-1	TD(5530)	Transformador Distribuição	76	8,22	624,72
20240302	5785494-1	FU(703580)	Chave Fusível	19	17,75	337,25
20240302	5785488-1	TD(3959)	Transformador Distribuição	2	6,57	13,14
20240302	5784955-1	CE(5403)	Chave Seccionadora	1	1,08	1,08
20240302	5787333-1	TD(5292)	Transformador Distribuição	41	14,72	603,52
20240302	5777012-1	FU(758142)	Chave Fusível	1	6,93	6,93
20240302	5776174-1	TD(24614)	Transformador Distribuição	8	9,57	76,56
20240302	5776125-1	CE(5403)	Chave Seccionadora	1	4,52	4,52
20240302	5776088-1	TD(650534)	Transformador Distribuição	9	3,47	31,23
20240302	5789143-1	TD(5432)	Transformador Distribuição	157	3,33	522,81
20240302	5789143-1	PE(19750641)	Ponto de conexão	1	6,88	6,88
20240302	5776190-1	TD(21600)	Transformador Distribuição	49	20,15	987,35
20240302	5776088-1	TD(650534)	Transformador Distribuição	52	3,47	180,44
20240302	5789759-1	TD(5424)	Transformador Distribuição	82	3,07	251,74
20240302	5776190-1	TD(21600)	Transformador Distribuição	3	20,15	60,45
20240302	5776132-1	CGA10_CGA45220	Alimentador	189	2,82	532,98
20240302	5776132-1	CGA10_CGA45220	Alimentador	236	0,93	219,48

Relatório Situação de Emergência  
Março/2024  
Código Único do Relatório: 20240302



Código do Evento	Número ordem	Equipamento	Tipo equipamento	Total de Clientes	Duração (h)	CHI
20240302	5787423-1	FU(6481)	Chave Fusível	77	11,27	867,79
20240302	5785281-1	FU(6481)	Chave Fusível	77	3,92	301,84
20240302	5779725-1	FU(689418)	Chave Fusível	77	2,53	194,81
20240302	5776797-1	TD(6411)	Transformador Distribuição	28	11,52	322,56
20240302	5786531-1	TD(713258)	Transformador Distribuição	55	3,07	168,85
20240302	5785415-1	TD(5881)	Transformador Distribuição	122	4,18	509,96
20240302	5776094-1	FU(5883)	Chave Fusível	363	2,62	951,06
20240302	5790043-1	TD(694655)	Transformador Distribuição	1	1,98	1,98
20240302	5776670-1	FU(679328)	Chave Fusível	24	25,83	619,92
20240302	5780451-1	TD(24627)	Transformador Distribuição	6	11,98	71,88
20240302	5788065-1	FU(17598)	Chave Fusível	3	8,33	24,99
20240302	5785471-1	RD(735983)	Religador de Distribuição	1	1,23	1,23
20240302	5776604-1	FU(679342)	Chave Fusível	19	25,20	478,80
20240302	5776101-1	RD(748975)	Religador de Distribuição	1307	1,03	1.346,21
20240302	5785483-1	TD(24315)	Transformador Distribuição	43	14,93	641,99
20240302	5785463-1	TD(3332)	Transformador Distribuição	56	15,55	870,80
20240302	5780093-1	TD(9661500)	Transformador Distribuição	128	4,52	578,56
20240302	5778804-1	TD(3525)	Transformador Distribuição	91	1,68	152,88
20240302	5779348-1	TD(24536)	Transformador Distribuição	58	2,43	140,94
20240302	5779348-1	[BT]PA(10346)	Ramal de Baixa Tensão	9	7,92	71,28
20240302	5776101-1	RD(748975)	Religador de Distribuição	435	2,15	935,25

Relatório Situação de Emergência  
 Março/2024  
 Código Único do Relatório: 20240302



Código do Evento	Número ordem	Equipamento	Tipo equipamento	Total de Clientes	Duração (h)	CHI
20240302	5776101-1	RD(748975)	Religador de Distribuição	736	1,82	1.339,52
20240302	5776101-1	RD(748975)	Religador de Distribuição	168	3,75	630,00
20240302	5776712-1	TD(53885409)	Transformador Distribuição	3	1,52	4,56
20240302	5783006-1	TD(40731)	Transformador Distribuição	1	1,27	1,27
20240302	5785556-1	FU(687729)	Chave Fusível	234	4,62	1.081,08
20240302	5776254-1	TD(40731)	Transformador Distribuição	1	5,83	5,83
20240302	5776407-1	CGT03_CGT49515	Alimentador	3	0,17	0,51
20240302	5776407-1	CGT03_CGT49515	Alimentador	2	0,68	1,36
20240302	5786979-1	RD(7843)	Religador de Distribuição	1	16,52	16,52
20240302	5787230-1	TD(24314)	Transformador Distribuição	1	12,63	12,63
20240302	5803599-1	CGL04_CGL49511	Alimentador	2	0,60	1,20
20240302	5803599-1	CGL04_CGL49511	Alimentador	1	3,43	3,43
20240302	5821587-1	CGB04_CGB49516	Alimentador	1	1,55	1,55
20240302	5822251-1	CGA04_CGA49514	Alimentador	1	8,97	8,97
20240302	5781841-1	CGC13_CGC49513	Alimentador	1	1,00	1,00
20240302	5782849-1	FU(21463)	Chave Fusível	3	5,67	17,01
20240302	5821587-1	CGB04_CGB49516	Alimentador	503	1,55	779,65
20240302	5821587-1	CGB04_CGB49516	Alimentador	134	2,03	272,02
20240302	5821587-1	CGB04_CGB49516	Alimentador	11	5,78	63,58
20240302	5821587-1	CF(704646)	Chave Faca	1	2,70	2,70
20240302	5822251-1	CGA04_CGA49514	Alimentador	2	1,22	2,44

Código do Evento	Número ordem	Equipamento	Tipo equipamento	Total de Clientes	Duração (h)	CHI
20240302	5788470-1	TD(3464)	Transformador Distribuição	57	9,02	514,14
20240302	5782167-1	FR(16162)	Chave Fusível Religadora	16	4,03	64,48
20240302	5783205-1	FR(16162)	Chave Fusível Religadora	16	4,35	69,60
20240302	5776917-1	TD(11497)	Transformador Distribuição	1	21,30	21,30
20240302	5789073-1	TD(12156)	Transformador Distribuição	4	21,47	85,88
20240302	5789368-1	TD(12642)	Transformador Distribuição	1	44,37	44,37
20240302	5789368-1	FU(721810)	Chave Fusível	1	1,40	1,40
20240302	5790008-1	TD(12280)	Transformador Distribuição	1	23,18	23,18
20240302	5773491-1	RD(718139)	Religador de Distribuição	1	0,13	0,13
20240302	5774541-1	TD(11499)	Transformador Distribuição	1	10,02	10,02
20240302	5776085-1	FU(5798)	Chave Fusível	1	4,05	4,05
20240302	5785585-1	TD(27931)	Transformador Distribuição	115	8,25	948,75
20240302	5785940-1	PE(11827671)	Ponto de conexão	1	1,33	1,33
20240302	5785794-1	TD(5630)	Transformador Distribuição	1	7,77	7,77
20240302	5773280-1	TD(5892)	Transformador Distribuição	34	3,43	116,62
20240302	5776363-1	TD(5630)	Transformador Distribuição	1	9,73	9,73
20240302	5776407-1	CGT03_CGT49515	Alimentador	1	0,68	0,68
20240302	5788811-1	TD(708648)	Transformador Distribuição	15	7,43	111,45
20240302	5781841-1	CGC13_CGC49513	Alimentador	1	1,00	1,00
20240302	5783152-1	TD(24502)	Transformador Distribuição	78	3,92	305,76
20240302	5785463-1	TD(3332)	Transformador Distribuição	1	15,55	15,55



Relatório Situação de Emergência  
 Março/2024  
 Código Único do Relatório: 20240302



Código do Evento	Número ordem	Equipamento	Tipo equipamento	Total de Clientes	Duração (h)	CHI
20240302	5776101-1	RD(748975)	Religador de Distribuição	1	3,75	3,75
20240302	5785453-1	FU(724479)	Chave Fusível	20	3,13	62,60
20240302	5785732-1	TD(716225)	Transformador Distribuição	49	13,72	672,28
20240302	5819451-1	FU(724479)	Chave Fusível	20	4,08	81,60
20240302	5786546-1	TD(4881)	Transformador Distribuição	26	17,48	454,48
20240302	5786974-1	TD(54155)	Transformador Distribuição	1	18,12	18,12
20240302	5787623-1	FU(724479)	Chave Fusível	391	2,02	789,82
20240302	5787623-1	FU(724479)	Chave Fusível	4	2,90	11,60
20240302	5788704-1	FU(7311)	Chave Fusível	2	8,75	17,50
20240302	5819451-1	FU(724479)	Chave Fusível	395	4,08	1.611,60
20240302	5785453-1	FU(724479)	Chave Fusível	391	3,13	1.223,83
20240302	5785453-1	FU(724479)	Chave Fusível	4	3,93	15,72
20240302	5787623-1	FU(724479)	Chave Fusível	20	2,02	40,40
20240302	5785662-1	FU(45112)	Chave Fusível	1	22,90	22,90
20240302	5787538-1	TD(3273)	Transformador Distribuição	84	11,47	963,48
20240302	5773579-1	TD(6500)	Transformador Distribuição	92	4,90	450,80
20240302	5787966-1	TD(35940780)	Transformador Distribuição	12	3,65	43,80
20240302	5785866-1	FU(9221)	Chave Fusível	437	2,17	948,29
20240302	5785866-1	FU(9221)	Chave Fusível	31	2,17	67,27
20240302	5785844-1	TD(3273)	Transformador Distribuição	84	5,50	462,00
20240302	5776667-1	FU(44997)	Chave Fusível	154	5,25	808,50

Relatório Situação de Emergência  
 Março/2024  
 Código Único do Relatório: 20240302



Código do Evento	Número ordem	Equipamento	Tipo equipamento	Total de Clientes	Duração (h)	CHI
20240302	5787230-1	TD(24314)	Transformador Distribuição	41	12,63	517,83
20240302	5782737-1	TD(40664)	Transformador Distribuição	113	1,15	129,95
20240302	5776533-1	FU(6309)	Chave Fusível	2	20,72	41,44
20240302	5821587-1	CF(704646)	Chave Faca	65	2,70	175,50
20240302	5776533-1	FU(6309)	Chave Fusível	3	20,72	62,16
20240302	5772999-1	TD(20801)	Transformador Distribuição	64	2,52	161,28
20240302	5789083-1	CE(6431)	Chave Seccionadora	3	5,02	15,06
20240302	5785554-1	TD(54262)	Transformador Distribuição	1	16,67	16,67
20240302	5785554-1	TD(54262)	Transformador Distribuição	32	16,67	533,44
20240302	5776433-1	TD(24605)	Transformador Distribuição	30	8,60	258,00
20240302	5787118-1	CGC03_CGC49503	Alimentador	226	4,33	978,58
20240302	5787118-1	CGC03_CGC49503	Alimentador	143	4,08	583,44
20240302	5787118-1	CGC03_CGC49503	Alimentador	234	2,63	615,42
20240302	5787118-1	CGC03_CGC49503	Alimentador	73	1,28	93,44
20240302	5787118-1	CGC03_CGC49503	Alimentador	26	4,08	106,08
20240302	5789323-1	TD(651962)	Transformador Distribuição	49	2,75	134,75
20240302	5777125-1	TD(4830)	Transformador Distribuição	18	12,28	221,04
20240302	5781841-1	CGC13_CGC49513	Alimentador	17	1,00	17,00
20240302	5781841-1	CGC13_CGC49513	Alimentador	104	0,82	85,28
20240302	5781841-1	CGC13_CGC49513	Alimentador	81	0,98	79,38
20240302	5781841-1	CGC13_CGC49513	Alimentador	1599	1,00	1.599,00

Código do Evento	Número ordem	Equipamento	Tipo equipamento	Total de Clientes	Duração (h)	CHI
20240302	5789836-1	TD(28708)	Transformador Distribuição	42	1,02	42,84
20240302	5789249-1	TD(4923)	Transformador Distribuição	36	1,10	39,60
20240302	5785192-1	TD(4711)	Transformador Distribuição	73	17,20	1.255,60
20240302	5773491-1	RD(718139)	Religador de Distribuição	1	0,13	0,13
20240302	5781841-1	CGC13_CGC49513	Alimentador	1	1,00	1,00
20240302	5785690-1	TD(24380)	Transformador Distribuição	43	6,08	261,44
20240302	5777529-1	TD(31509)	Transformador Distribuição	66	3,10	204,60
20240302	5777876-1	PE(19734750)	Ponto de conexão	1	1,75	1,75
20240302	5777876-1	FU(9042)	Chave Fusível	147	1,75	257,25
20240302	5785230-1	FU(712047)	Chave Fusível	7	15,33	107,31
20240302	5785690-1	TD(24380)	Transformador Distribuição	11	6,08	66,88
20240302	5776655-1	TD(5615)	Transformador Distribuição	3	1,48	4,44
20240302	5785228-1	TD(46914)	Transformador Distribuição	47	17,87	839,89
20240302	5785230-1	FU(712047)	Chave Fusível	95	15,33	1.456,35
20240302	5777418-1	FU(697363)	Chave Fusível	3	12,77	38,31
20240302	5783006-1	TD(40731)	Transformador Distribuição	36	1,27	45,72
20240302	5777399-1	TD(717660)	Transformador Distribuição	113	16,25	1.836,25
20240302	5776254-1	TD(40731)	Transformador Distribuição	39	5,83	227,37
20240302	5783006-1	TD(40731)	Transformador Distribuição	39	1,27	49,53
20240302	5776254-1	TD(40731)	Transformador Distribuição	63	5,83	367,29
20240302	5777012-1	FU(758142)	Chave Fusível	224	6,93	1.552,32

Relatório Situação de Emergência  
Março/2024  
Código Único do Relatório: 20240302



Código do Evento	Número ordem	Equipamento	Tipo equipamento	Total de Clientes	Duração (h)	CHI
20240302	5776106-1	TD(4576)	Transformador Distribuição	95	7,43	705,85
20240302	5776254-1	TD(40731)	Transformador Distribuição	36	5,83	209,88
20240302	5776936-1	TD(761631)	Transformador Distribuição	7	14,92	104,44
20240302	5783006-1	TD(40731)	Transformador Distribuição	63	1,27	80,01
20240302	5788239-1	TD(733548)	Transformador Distribuição	1	12,33	12,33
20240302	5785212-1	RD(5857016)	Religador de Distribuição	12	23,07	276,84
20240302	5785212-1	RD(5857016)	Religador de Distribuição	47	4,10	192,70
20240302	5787649-1	FR(706994)	Chave Fusível Religadora	22	9,50	209,00
20240302	5774906-1	TD(28056)	Transformador Distribuição	1	18,92	18,92
20240302	5789307-1	TD(740587)	Transformador Distribuição	1	19,32	19,32
20240302	5782175-1	FR(15383)	Chave Fusível Religadora	10	1,80	18,00
20240302	5779280-1	FR(10829)	Chave Fusível Religadora	21	6,52	136,92
20240302	5777559-1	FR(36123)	Chave Fusível Religadora	7	26,82	187,74
20240302	5778305-1	TD(52661)	Transformador Distribuição	1	14,08	14,08
20240302	5778477-1	TD(18104)	Transformador Distribuição	2	5,80	11,60
20240302	5780111-1	TD(18185)	Transformador Distribuição	5	16,82	84,10
20240302	5780453-1	FU(17116)	Chave Fusível	1	3,40	3,40
20240302	5780482-1	FU(17344)	Chave Fusível	9	3,78	34,02
20240302	5780539-1	TD(18068)	Transformador Distribuição	1	4,12	4,12
20240302	5781192-1	FU(17218)	Chave Fusível	1	17,05	17,05
20240302	5781634-1	TD(17016)	Transformador Distribuição	4	23,55	94,20

Código do Evento	Número ordem	Equipamento	Tipo equipamento	Total de Clientes	Duração (h)	CHI
20240302	5781634-1	[MT]PA(10357)	Alimentador	170	15,62	2.655,40
20240302	5781634-1	CF(17323)	Chave Faca	6	4,93	29,58
20240302	5781851-1	TD(13629)	Transformador Distribuição	2	7,82	15,64
20240302	5782331-1	TD(21353)	Transformador Distribuição	1	1,33	1,33
20240302	5786370-1	FR(36125)	Chave Fusível Religadora	1	17,02	17,02
20240302	5785980-1	RD(723404)	Religador de Distribuição	22	2,77	60,94
20240302	5786370-1	FR(36125)	Chave Fusível Religadora	11	17,02	187,22
20240302	5782861-1	RD(727089)	Religador de Distribuição	9	18,93	170,37
20240302	5785980-1	CF(17114)	Chave Faca	9	1,98	17,82
20240302	5789000-1	FU(17222)	Chave Fusível	9	9,03	81,27
20240302	5782456-1	FU(17567)	Chave Fusível	8	3,10	24,80
20240302	5782861-1	RD(727089)	Religador de Distribuição	12	18,93	227,16
20240302	5782861-1	RD(727089)	Religador de Distribuição	30	18,93	567,90
20240302	5782861-1	RD(727089)	Religador de Distribuição	96	18,93	1.817,28
20240302	5782861-1	RD(727089)	Religador de Distribuição	46	18,93	870,78
20240302	5785980-1	RD(723404)	Religador de Distribuição	343	2,77	950,11
20240302	5785980-1	RD(723404)	Religador de Distribuição	419	7,17	3.004,23
20240302	5785980-1	RD(723404)	Religador de Distribuição	2	17,52	35,04
20240302	5785980-1	CF(17114)	Chave Faca	263	1,98	520,74
20240302	5786370-1	FR(36125)	Chave Fusível Religadora	38	17,02	646,76
20240302	5787587-1	FU(17563)	Chave Fusível	8	14,63	117,04

Relatório Situação de Emergência  
Março/2024  
Código Único do Relatório: 20240302



Código do Evento	Número ordem	Equipamento	Tipo equipamento	Total de Clientes	Duração (h)	CHI
20240302	5787627-1	FU(714257)	Chave Fusível	37	6,80	251,60
20240302	5787643-1	FU(17038)	Chave Fusível	5	29,33	146,65
20240302	5787855-1	TD(27397)	Transformador Distribuição	3	25,67	77,01
20240302	5787879-1	TD(27376)	Transformador Distribuição	1	27,10	27,10
20240302	5787898-1	FR(17115)	Chave Fusível Religadora	30	30,88	926,40
20240302	5788357-1	TD(17312)	Transformador Distribuição	3	4,17	12,51
20240302	5789000-1	FU(17222)	Chave Fusível	85	9,03	767,55
20240302	5789201-1	TD(27333)	Transformador Distribuição	1	7,13	7,13
20240302	5789690-1	TD(27375)	Transformador Distribuição	3	16,98	50,94
20240302	5789750-1	FU(17282)	Chave Fusível	2	18,13	36,26
20240302	5790004-1	FU(17567)	Chave Fusível	8	9,00	72,00
20240302	5791260-1	TD(49265062)	Transformador Distribuição	1	32,17	32,17
20240302	5773019-1	FU(17562)	Chave Fusível	2	6,15	12,30
20240302	5773204-1	FU(697963)	Chave Fusível	14	20,57	287,98
20240302	5773824-1	FU(17048)	Chave Fusível	24	12,58	301,92
20240302	5774216-1	TD(18104)	Transformador Distribuição	2	4,28	8,56
20240302	5774306-1	FU(16062)	Chave Fusível	10	2,18	21,80
20240302	5774410-1	TD(17016)	Transformador Distribuição	4	12,95	51,80
20240302	5775278-1	FU(37634)	Chave Fusível	2	14,10	28,20
20240302	5776015-1	CF(17317)	Chave Faca	372	2,07	770,04
20240302	5776111-1	TD(27574)	Transformador Distribuição	2	27,25	54,50

Relatório Situação de Emergência  
 Março/2024  
 Código Único do Relatório: 20240302



Código do Evento	Número ordem	Equipamento	Tipo equipamento	Total de Clientes	Duração (h)	CHI
20240302	5776698-1	RD(14885)	Religador de Distribuição	207	3,95	817,65
20240302	5776698-1	RD(14885)	Religador de Distribuição	165	4,23	697,95
20240302	5777024-1	TD(55226)	Transformador Distribuição	1	24,15	24,15
20240302	5777464-1	FU(17344)	Chave Fusível	9	12,13	109,17
20240302	5777559-1	FR(36123)	Chave Fusível Religadora	92	8,25	759,00
20240302	5777578-1	TD(6361)	Transformador Distribuição	94	2,00	188,00
20240302	5776382-1	TD(3651)	Transformador Distribuição	17	4,33	73,61
20240302	5776162-1	TD(3763)	Transformador Distribuição	169	6,87	1.161,03
20240302	5785342-1	FU(8297)	Chave Fusível	91	7,78	707,98
20240302	5776104-1	TD(21546)	Transformador Distribuição	80	9,30	744,00
20240302	5776077-1	TD(722083)	Transformador Distribuição	70	5,20	364,00
20240302	5776064-1	FU(6282)	Chave Fusível	134	3,97	531,98
20240302	5776129-1	TD(54643)	Transformador Distribuição	41	15,40	631,40
20240302	5785321-1	FU(6157)	Chave Fusível	229	1,52	348,08
20240302	5776142-1	TD(24523)	Transformador Distribuição	73	8,73	637,29
20240302	5785363-1	TD(6395)	Transformador Distribuição	67	9,62	644,54
20240302	5787262-1	TD(6240)	Transformador Distribuição	40	12,77	510,80
20240302	5785745-1	TD(6240)	Transformador Distribuição	40	2,97	118,80
20240302	5777636-1	TD(11920)	Transformador Distribuição	1	17,18	17,18
20240302	5781596-1	TD(54176)	Transformador Distribuição	117	1,27	148,59
20240302	5778078-1	TD(11954)	Transformador Distribuição	3	6,58	19,74

Relatório Situação de Emergência  
Março/2024  
Código Único do Relatório: 20240302



Código do Evento	Número ordem	Equipamento	Tipo equipamento	Total de Clientes	Duração (h)	CHI
20240302	5776695-1	TD(12023)	Transformador Distribuição	1	39,58	39,58
20240302	5776073-1	FU(32167)	Chave Fusível	14	23,07	322,98
20240302	5776054-1	TD(31476)	Transformador Distribuição	60	5,17	310,20
20240302	5785737-1	TD(28075)	Transformador Distribuição	1	21,68	21,68
20240302	5786351-1	TD(18300)	Transformador Distribuição	64	15,67	1.002,88
20240302	5777414-1	TD(11928)	Transformador Distribuição	2	13,40	26,80
20240302	5784688-1	TD(3731)	Transformador Distribuição	7	20,68	144,76
20240302	5787123-1	TD(705638)	Transformador Distribuição	61	7,88	480,68
20240302	5787123-1	TD(705638)	Transformador Distribuição	8	14,15	113,20
20240302	5787324-1	TD(11872)	Transformador Distribuição	1	23,73	23,73
20240302	5788019-1	PE(11596461)	Ponto de conexão	1	4,38	4,38
20240302	5789284-1	FU(11926)	Chave Fusível	5	2,37	11,85
20240302	5778268-1	TD(11965)	Transformador Distribuição	1	3,22	3,22
20240302	5778693-1	FU(16175)	Chave Fusível	2	15,12	30,24
20240302	5779211-1	TD(28063)	Transformador Distribuição	1	5,02	5,02
20240302	5782102-1	FU(16181)	Chave Fusível	1	30,63	30,63
20240302	5785424-1	FU(82887082)	Chave Fusível	10	24,30	243,00
20240302	5785424-1	FU(82887082)	Chave Fusível	11	43,93	483,23
20240302	5785522-1	TD(3740)	Transformador Distribuição	144	6,22	895,68
20240302	5785573-1	TD(30419)	Transformador Distribuição	13	17,98	233,74
20240302	5776076-1	FU(5447)	Chave Fusível	182	2,93	533,26



Relatório Situação de Emergência  
 Março/2024  
 Código Único do Relatório: 20240302



Código do Evento	Número ordem	Equipamento	Tipo equipamento	Total de Clientes	Duração (h)	CHI
20240302	5776165-1	FU(7497)	Chave Fusível	83	20,62	1.711,46
20240302	5776511-1	TD(54826)	Transformador Distribuição	2	39,67	79,34
20240302	5776938-1	FU(690940)	Chave Fusível	48	17,95	861,60
20240302	5772667-1	TD(3249)	Transformador Distribuição	10	1,62	16,20
20240302	5776183-1	FU(6183)	Chave Fusível	14	6,28	87,92
20240302	5787954-1	TD(3355)	Transformador Distribuição	88	19,30	1.698,40
20240302	5780328-1	TD(3361)	Transformador Distribuição	52	1,07	55,64
20240302	5772667-1	TD(3249)	Transformador Distribuição	124	1,62	200,88
20240302	5776183-1	FU(6183)	Chave Fusível	620	6,28	3.893,60
20240302	5789513-1	TD(24411)	Transformador Distribuição	64	1,33	85,12
20240302	5785975-1	FU(6262)	Chave Fusível	2	17,83	35,66
20240302	5789513-1	TD(24411)	Transformador Distribuição	6	1,33	7,98
20240302	5785257-1	TD(3854)	Transformador Distribuição	82	9,58	785,56
20240302	5776125-1	CE(5403)	Chave Seccionadora	1	4,52	4,52
20240302	5784955-1	CE(5403)	Chave Seccionadora	1	1,08	1,08
20240302	5785724-1	TD(24080)	Transformador Distribuição	97	17,82	1.728,54
20240302	5776779-1	FU(45102)	Chave Fusível	65	11,48	746,20
20240302	5776779-1	FU(45102)	Chave Fusível	163	5,55	904,65
20240302	5782516-1	[MT]PA(10361)	Alimentador	1	3,02	3,02
20240302	5776127-1	FU(45102)	Chave Fusível	228	4,52	1.030,56
20240302	5772666-1	TD(4677)	Transformador Distribuição	96	5,18	497,28

Código do Evento	Número ordem	Equipamento	Tipo equipamento	Total de Clientes	Duração (h)	CHI
20240302	5785764-1	TD(4633)	Transformador Distribuição	72	2,05	147,60
20240302	5780299-1	TD(24810)	Transformador Distribuição	2	1,32	2,64
20240302	5822251-1	CGA04_CGA49514	Alimentador	110	1,22	134,20
20240302	5822251-1	CGA04_CGA49514	Alimentador	1945	1,22	2.372,90
20240302	5781532-1	FU(5412)	Chave Fusível	372	1,05	390,60
20240302	5785414-1	TD(26737)	Transformador Distribuição	16	1,90	30,40
20240302	5776982-1	TD(21573)	Transformador Distribuição	57	19,68	1.121,76
20240302	5780299-1	TD(24810)	Transformador Distribuição	161	1,32	212,52
20240302	5773627-1	TD(25597)	Transformador Distribuição	100	9,73	973,00
20240302	5776171-1	TD(4611)	Transformador Distribuição	71	8,20	582,20
20240302	5776362-1	TD(6279)	Transformador Distribuição	78	8,83	688,74
20240302	5776155-1	TD(52783)	Transformador Distribuição	74	7,27	537,98
20240302	5785802-1	TD(40837)	Transformador Distribuição	46	16,07	739,22
20240302	5786843-1	TD(54244)	Transformador Distribuição	92	11,82	1.087,44
20240302	5803599-1	TD(699211)	Transformador Distribuição	75	7,33	549,75
20240302	5803599-1	CGL04_CGL49511	Alimentador	3142	0,60	1.885,20
20240302	5803599-1	CGL04_CGL49511	Alimentador	703	3,43	2.411,29
20240302	5772661-1	TD(26619)	Transformador Distribuição	112	2,55	285,60
20240302	5776161-1	TD(8457)	Transformador Distribuição	71	4,33	307,43
20240302	5776187-1	TD(8459)	Transformador Distribuição	47	4,43	208,21
20240302	5776407-1	CGT03_CGT49515	Alimentador	1	0,98	0,98

Relatório Situação de Emergência  
Março/2024  
Código Único do Relatório: 20240302



Código do Evento	Número ordem	Equipamento	Tipo equipamento	Total de Clientes	Duração (h)	CHI
20240302	5776408-1	TD(60165)	Transformador Distribuição	33	1,28	42,24
20240302	5776428-1	FU(11260)	Chave Fusível	14	17,83	249,62
20240302	5776135-1	TD(4320)	Transformador Distribuição	70	3,17	221,90
20240302	5803599-1	CGL04_CGL49511	Alimentador	18	0,60	10,80
20240302	5785739-1	TD(698566)	Transformador Distribuição	96	11,10	1.065,60
20240302	5822251-1	CGA04_CGA49514	Alimentador	1	1,22	1,22
20240302	5784810-1	FU(5563)	Chave Fusível	244	4,77	1.163,88
20240302	5784955-1	CE(5403)	Chave Seccionadora	629	1,08	679,32
20240302	5785210-1	TD(4585)	Transformador Distribuição	118	27,18	3.207,24
20240302	5776705-1	TD(4585)	Transformador Distribuição	118	7,67	905,06
20240302	5776125-1	CE(5403)	Chave Seccionadora	629	4,52	2.843,08
20240302	5782516-1	[MT]PA(10361)	Alimentador	70	3,02	211,40
20240302	5776174-1	TD(24614)	Transformador Distribuição	11	9,57	105,27
20240302	5776349-1	TD(4610)	Transformador Distribuição	125	14,10	1.762,50
20240302	5776407-1	CGT03_CGT49515	Alimentador	1	0,98	0,98
20240302	5785880-1	FU(6336)	Chave Fusível	128	10,13	1.296,64
20240302	5775623-1	FR(734902)	Chave Fusível Religadora	40	1,75	70,00
20240302	5789479-1	FU(723334)	Chave Fusível	36	8,05	289,80
20240302	5776189-1	FU(11890)	Chave Fusível	22	19,28	424,16
20240302	5776199-1	FR(734902)	Chave Fusível Religadora	40	20,53	821,20
20240302	5776226-1	TD(6261)	Transformador Distribuição	54	4,75	256,50

Código do Evento	Número ordem	Equipamento	Tipo equipamento	Total de Clientes	Duração (h)	CHI
20240302	5776415-1	TD(4504)	Transformador Distribuição	79	9,32	736,28
20240302	5787019-1	TD(13306)	Transformador Distribuição	1	15,30	15,30
20240302	5822392-1	TD(6509)	Transformador Distribuição	30	8,35	250,50
20240302	5822392-1	CF(745553)	Chave Faca	272	3,17	862,24
20240302	5787490-1	FU(9171)	Chave Fusível	453	2,83	1.281,99
20240302	5781397-1	TD(724759)	Transformador Distribuição	54	3,25	175,50
20240302	5783373-1	FU(9171)	Chave Fusível	453	1,50	679,50
20240302	5783550-1	FR(734902)	Chave Fusível Religadora	40	3,25	130,00
20240302	5785163-1	FU(6674)	Chave Fusível	332	2,05	680,60
20240302	5785207-1	FU(9171)	Chave Fusível	453	6,48	2.935,44
20240302	5785305-1	FU(716344)	Chave Fusível	225	3,52	792,00
20240302	5785305-1	TD(724208)	Transformador Distribuição	35	18,30	640,50
20240302	5776930-1	TD(661612)	Transformador Distribuição	23	16,77	385,71
20240302	5776174-1	TD(24614)	Transformador Distribuição	110	9,57	1.052,70
20240302	5785540-1	TD(24414)	Transformador Distribuição	89	3,50	311,50
20240302	5776492-1	TD(56029)	Transformador Distribuição	1	18,83	18,83
20240302	5776547-1	TD(56255)	Transformador Distribuição	78	2,68	209,04
20240302	5777477-1	TD(54218)	Transformador Distribuição	231	3,28	757,68
20240302	5772639-1	TD(54218)	Transformador Distribuição	232	2,08	482,56
20240302	5776104-1	TD(21546)	Transformador Distribuição	1	9,30	9,30
20240302	5776188-1	TD(54218)	Transformador Distribuição	231	2,67	616,77

Código do Evento	Número ordem	Equipamento	Tipo equipamento	Total de Clientes	Duração (h)	CHI
20240302	5782750-1	TD(6366)	Transformador Distribuição	100	1,25	125,00
20240302	5773987-1	TD(4076)	Transformador Distribuição	5	2,07	10,35
20240302	5772732-1	TD(57378)	Transformador Distribuição	66	1,27	83,82
20240302	5803599-1	CGL04_CGL49511	Alimentador	2	0,60	1,20
20240302	5789084-1	FU(8252)	Chave Fusível	227	22,08	5.012,16
20240302	5785317-1	TD(5178)	Transformador Distribuição	49	5,25	257,25
20240302	5787691-1	TD(38604)	Transformador Distribuição	1	12,75	12,75
20240302	5780849-1	TD(4462)	Transformador Distribuição	80	7,13	570,40
20240302	5783585-1	TD(683049)	Transformador Distribuição	50	4,35	217,50
20240302	5776495-1	RD(755815)	Religador de Distribuição	1	5,12	5,12
20240302	5786683-1	FU(698523)	Chave Fusível	64	8,25	528,00
20240302	5785672-1	FU(708844)	Chave Fusível	15	18,57	278,55
20240302	5785448-1	TD(27886)	Transformador Distribuição	87	4,57	397,59
20240302	5785546-1	TD(54330)	Transformador Distribuição	77	11,75	904,75
20240302	5789389-1	FU(6651)	Chave Fusível	251	1,92	481,92
20240302	5785747-1	TD(25470)	Transformador Distribuição	55	3,42	188,10
20240302	5776070-1	TD(11472)	Transformador Distribuição	62	3,57	221,34
20240302	5787118-1	CGC03_CGC49503	Alimentador	1	4,08	4,08
20240302	5775997-1	TD(3591)	Transformador Distribuição	14	1,02	14,28
20240302	5784272-1	AJO52_AJO59501	Alimentador	1	1,68	1,68
20240302	5784355-1	RD(717250)	Religador de Distribuição	54	1,97	106,38

Código do Evento	Número ordem	Equipamento	Tipo equipamento	Total de Clientes	Duração (h)	CHI
20240302	5784355-1	RD(717250)	Religador de Distribuição	248	2,08	515,84
20240302	5784355-1	RD(717250)	Religador de Distribuição	280	3,03	848,40
20240302	5784355-1	RD(717250)	Religador de Distribuição	116	3,45	400,20
20240302	5784355-1	RD(15855)	Religador de Distribuição	54	1,55	83,70
20240302	5788897-1	TD(40673)	Transformador Distribuição	9	4,83	43,47
20240302	5789083-1	CE(6431)	Chave Seccionadora	2	5,02	10,04
20240302	5777823-1	PE(211545242)	Ponto de conexão	1	25,58	25,58
20240302	5773491-1	RD(718139)	Religador de Distribuição	3381	0,13	439,53
20240302	5786789-1	FU(6322)	Chave Fusível	21	21,83	458,43
20240302	5787005-1	TD(54717)	Transformador Distribuição	18	16,20	291,60
20240302	5787012-1	FU(6609)	Chave Fusível	121	5,80	701,80
20240302	5787902-1	TD(29869)	Transformador Distribuição	47	15,80	742,60
20240302	5787118-1	CGC03_CGC49503	Alimentador	8	4,08	32,64
20240302	5773583-1	FU(693872)	Chave Fusível	125	2,33	291,25
20240302	5786057-1	TD(5632)	Transformador Distribuição	23	17,37	399,51
20240302	5785794-1	TD(5630)	Transformador Distribuição	11	7,77	85,47
20240302	5774354-1	FU(693872)	Chave Fusível	125	7,33	916,25
20240302	5776363-1	TD(5630)	Transformador Distribuição	11	9,73	107,03
20240302	5821587-1	CGB04_CGB49516	Alimentador	1	2,03	2,03
20240302	5777836-1	TD(4477)	Transformador Distribuição	73	2,15	156,95
20240302	5782974-1	CF(219)	Chave Faca	1	6,73	6,73

Relatório Situação de Emergência  
Março/2024  
Código Único do Relatório: 20240302



Código do Evento	Número ordem	Equipamento	Tipo equipamento	Total de Clientes	Duração (h)	CHI
20240302	5782769-1	TD(25286)	Transformador Distribuição	91	1,20	109,20
20240302	5776407-1	CGT01_CGT49513	Alimentador	1	0,08	0,08
20240302	5782187-1	TD(4883)	Transformador Distribuição	24	3,20	76,80
20240302	5785265-1	FU(5928)	Chave Fusível	135	1,85	249,75
20240302	5785265-1	FU(5928)	Chave Fusível	6	1,85	11,10
20240302	5776119-1	CE(5519)	Chave Seccionadora	213	6,83	1.454,79
20240302	5785392-1	FU(5591)	Chave Fusível	3	17,37	52,11
20240302	5776119-1	CE(5519)	Chave Seccionadora	28	6,83	191,24
20240302	5785392-1	FU(5591)	Chave Fusível	30	17,37	521,10
20240302	5776223-1	TD(658667)	Transformador Distribuição	68	5,17	351,56
20240302	5803599-1	CGL04_CGL49511	Alimentador	1	3,43	3,43
20240302	5776223-1	TD(658667)	Transformador Distribuição	3	5,17	15,51
20240302	5782796-1	TD(4356)	Transformador Distribuição	77	1,25	96,25
20240302	5789083-1	CE(6431)	Chave Seccionadora	1	5,02	5,02
20240302	5789083-1	CE(6431)	Chave Seccionadora	504	5,02	2.530,08
20240302	5776407-1	CGT03_CGT49515	Alimentador	1	0,17	0,17
20240302	5785590-1	FU(6026)	Chave Fusível	6	9,57	57,42
20240302	5773491-1	RD(718139)	Religador de Distribuição	1	0,13	0,13
20240302	5776624-1	TD(669612)	Transformador Distribuição	1	7,92	7,92
20240302	5785590-1	FU(6026)	Chave Fusível	69	9,57	660,33
20240302	5785590-1	FU(6026)	Chave Fusível	480	2,48	1.190,40

Relatório Situação de Emergência  
 Março/2024  
 Código Único do Relatório: 20240302



Código do Evento	Número ordem	Equipamento	Tipo equipamento	Total de Clientes	Duração (h)	CHI
20240302	5785440-1	FU(6021)	Chave Fusível	154	3,92	603,68
20240302	5785590-1	FU(6026)	Chave Fusível	6	2,48	14,88
20240302	5785440-1	FU(6021)	Chave Fusível	1	3,92	3,92
20240302	5785590-1	FU(6026)	Chave Fusível	18	2,48	44,64
20240302	5785440-1	FU(6021)	Chave Fusível	6	3,92	23,52
20240302	5776276-1	TD(27069)	Transformador Distribuição	87	3,00	261,00
20240302	5773987-1	TD(4076)	Transformador Distribuição	109	2,07	225,63
20240302	5776276-1	TD(27069)	Transformador Distribuição	1	3,00	3,00
20240302	5776435-1	FU(5182)	Chave Fusível	249	1,52	378,48
20240302	5782796-1	TD(4356)	Transformador Distribuição	3	1,25	3,75
20240302	5776537-1	TD(4089)	Transformador Distribuição	87	2,85	247,95
20240302	5789083-1	CE(6431)	Chave Seccionadora	18	5,02	90,36
20240302	5784347-1	TD(27763)	Transformador Distribuição	67	18,82	1.260,94
20240302	5784347-1	TD(27763)	Transformador Distribuição	31	18,82	583,42
20240302	5789389-1	FU(6651)	Chave Fusível	1	1,92	1,92
20240302	5803599-1	CGL04_CGL49511	Alimentador	2	3,43	6,86
20240302	5776146-1	FU(701902)	Chave Fusível	196	5,42	1.062,32
20240302	5819451-1	FU(724479)	Chave Fusível	1	4,08	4,08
20240302	5789861-1	TD(4120)	Transformador Distribuição	108	4,10	442,80
20240302	5781085-1	TD(4114)	Transformador Distribuição	101	0,98	98,98
20240302	5774012-1	CE(5132)	Chave Seccionadora	292	8,50	2.482,00



Relatório Situação de Emergência  
 Março/2024  
 Código Único do Relatório: 20240302



Código do Evento	Número ordem	Equipamento	Tipo equipamento	Total de Clientes	Duração (h)	CHI
20240302	5778399-1	FU(8261)	Chave Fusível	75	1,17	87,75
20240302	5776295-1	PE(212565104)	Ponto de conexão	1	5,00	5,00
20240302	5785282-1	TD(54408)	Transformador Distribuição	70	9,18	642,60
20240302	5780273-1	FU(5049)	Chave Fusível	149	2,43	362,07
20240302	5803599-1	CGL04_CGL49511	Alimentador	1	0,60	0,60
20240302	5788137-1	FU(15411)	Chave Fusível	6	9,57	57,42
20240302	5788684-1	TD(11080)	Transformador Distribuição	2	4,95	9,90
20240302	5776233-1	FU(6142)	Chave Fusível	48	19,72	946,56
20240302	5776302-1	FU(15367)	Chave Fusível	15	22,25	333,75
20240302	5776763-1	TD(16545)	Transformador Distribuição	2	23,57	47,14
20240302	5777618-1	TD(746134)	Transformador Distribuição	2	7,63	15,26
20240302	5779807-1	TD(16535)	Transformador Distribuição	1	1,77	1,77
20240302	5785394-1	TD(658245)	Transformador Distribuição	75	3,43	257,25
20240302	5785462-1	FU(15469)	Chave Fusível	7	47,72	334,04
20240302	5785647-1	FU(15418)	Chave Fusível	13	22,57	293,41
20240302	5785727-1	FU(6140)	Chave Fusível	3	19,18	57,54
20240302	5778459-1	TD(14123)	Transformador Distribuição	1	5,33	5,33
20240302	5778879-1	FU(15818)	Chave Fusível	12	16,57	198,84
20240302	5779354-1	TD(28143)	Transformador Distribuição	1	5,43	5,43
20240302	5773587-1	TD(684567)	Transformador Distribuição	1	19,08	19,08
20240302	5773631-1	FU(8692)	Chave Fusível	7	3,48	24,36

Relatório Situação de Emergência  
Março/2024  
Código Único do Relatório: 20240302



Código do Evento	Número ordem	Equipamento	Tipo equipamento	Total de Clientes	Duração (h)	CHI
20240302	5783726-1	FR(15369)	Chave Fusível Religadora	33	4,73	156,09
20240302	5775555-1	FU(41187)	Chave Fusível	3	5,68	17,04
20240302	5775580-1	FU(735710)	Chave Fusível	4	6,58	26,32
20240302	5775613-1	FU(694165)	Chave Fusível	3	7,30	21,90
20240302	5774801-1	FU(15469)	Chave Fusível	7	6,92	48,44
20240302	5774939-1	FU(15818)	Chave Fusível	12	4,43	53,16
20240302	5788137-1	FU(15411)	Chave Fusível	6	12,38	74,28
20240302	5781537-1	TD(11525)	Transformador Distribuição	2	10,42	20,84
20240302	5785456-1	TD(4436)	Transformador Distribuição	63	13,73	864,99
20240302	5785578-1	FU(89882009)	Chave Fusível	41	17,83	731,03
20240302	5785702-1	TD(11591)	Transformador Distribuição	1	18,45	18,45
20240302	5773481-1	RD(43707)	Religador de Distribuição	2	6,07	12,14
20240302	5773481-1	RD(43707)	Religador de Distribuição	31	10,03	310,93
20240302	5773481-1	RD(43707)	Religador de Distribuição	144	23,12	3.329,28
20240302	5773481-1	RD(43707)	Religador de Distribuição	2	0,05	0,10
20240302	5773481-1	CF(6241)	Chave Faca	31	12,98	402,38
20240302	5773481-1	RD(43707)	Religador de Distribuição	2	0,25	0,50
20240302	5787922-1	TD(25481)	Transformador Distribuição	141	3,12	439,92
20240302	5788587-1	PE(12504564)	Ponto de conexão	1	6,63	6,63
20240302	5776246-1	FU(15388)	Chave Fusível	8	8,72	69,76
20240302	5776399-1	TD(6410)	Transformador Distribuição	91	6,87	625,17

Relatório Situação de Emergência  
 Março/2024  
 Código Único do Relatório: 20240302



Código do Evento	Número ordem	Equipamento	Tipo equipamento	Total de Clientes	Duração (h)	CHI
20240302	5776758-1	TD(4445)	Transformador Distribuição	106	4,47	473,82
20240302	5776883-1	TD(6409)	Transformador Distribuição	109	4,62	503,58
20240302	5776984-1	[MT]PA(10337)	Alimentador	3	15,55	46,65
20240302	5773501-1	RD(8788)	Religador de Distribuição	1	2,03	2,03
20240302	5785038-1	RD(8788)	Religador de Distribuição	1	1,23	1,23
20240302	5776325-1	TD(56955)	Transformador Distribuição	4	19,57	78,28
20240302	5776421-1	TD(4290)	Transformador Distribuição	1	3,88	3,88
20240302	5776663-1	FU(15536)	Chave Fusível	1	24,55	24,55
20240302	5777318-1	FR(753752)	Chave Fusível Religadora	14	19,57	273,98
20240302	5777892-1	TD(11324)	Transformador Distribuição	6	2,45	14,70
20240302	5785038-1	RD(8788)	Religador de Distribuição	39	1,92	74,88
20240302	5785038-1	RD(8788)	Religador de Distribuição	3	2,18	6,54
20240302	5774988-1	TD(21820)	Transformador Distribuição	4	20,05	80,20
20240302	5785038-1	RD(8788)	Religador de Distribuição	87	6,62	575,94
20240302	5785038-1	RD(8788)	Religador de Distribuição	3	17,65	52,95
20240302	5785038-1	RD(8788)	Religador de Distribuição	15	18,73	280,95
20240302	5785038-1	RD(8788)	Religador de Distribuição	15	21,17	317,55
20240302	5773501-1	RD(8788)	Religador de Distribuição	245	1,05	257,25
20240302	5773501-1	RD(8788)	Religador de Distribuição	38	1,87	71,06
20240302	5773501-1	RD(8788)	Religador de Distribuição	56	2,03	113,68
20240302	5773501-1	RD(8788)	Religador de Distribuição	766	2,07	1.585,62

Relatório Situação de Emergência  
 Março/2024  
 Código Único do Relatório: 20240302



Código do Evento	Número ordem	Equipamento	Tipo equipamento	Total de Clientes	Duração (h)	CHI
20240302	5773501-1	RD(8788)	Religador de Distribuição	94	2,27	213,38
20240302	5773501-1	RD(8788)	Religador de Distribuição	42	4,43	186,06
20240302	5773501-1	RD(8788)	Religador de Distribuição	79	4,50	355,50
20240302	5773605-1	TD(42508)	Transformador Distribuição	1	20,75	20,75
20240302	5774791-1	ANH01_ANH49501	Alimentador	70	3,70	259,00
20240302	5774791-1	ANH01_ANH49501	Alimentador	4	8,52	34,08
20240302	5774791-1	ANH01_ANH49501	Alimentador	7	11,70	81,90
20240302	5774791-1	RD(43958)	Religador de Distribuição	38	1,37	52,06
20240302	5785038-1	RD(43646)	Religador de Distribuição	59	3,80	224,20
20240302	5785038-1	RD(43646)	Religador de Distribuição	5	5,87	29,35
20240302	5785038-1	RD(43646)	Religador de Distribuição	9	6,82	61,38
20240302	5785038-1	RD(43646)	Religador de Distribuição	6	7,63	45,78
20240302	5785038-1	RD(8788)	Religador de Distribuição	1165	1,23	1.432,95
20240302	5775596-1	FR(32199)	Chave Fusível Religadora	22	4,07	89,54
20240302	5787704-1	FR(32199)	Chave Fusível Religadora	22	13,88	305,36
20240302	5773501-1	RD(8788)	Religador de Distribuição	1	1,87	1,87
20240302	5774791-1	ANH01_ANH49501	Alimentador	1	11,70	11,70
20240302	5774791-1	RD(43958)	Religador de Distribuição	1	1,37	1,37
20240302	5785038-1	RD(8788)	Religador de Distribuição	1	6,62	6,62
20240302	5785038-1	RD(8788)	Religador de Distribuição	1	18,73	18,73

Relatório Situação de Emergência  
Março/2024  
Código Único do Relatório: 20240302



Código do Evento	Número ordem	Equipamento	Tipo equipamento	Total de Clientes	Duração (h)	CHI
20240302	5787453-1	TD(4278)	Transformador Distribuição	7	13,30	93,10
20240302	5785274-1	TD(12299)	Transformador Distribuição	1	18,33	18,33
20240302	5776202-1	FU(5489)	Chave Fusível	25	2,70	67,50
20240302	5776202-1	FU(5489)	Chave Fusível	25	3,63	90,75
20240302	5776202-1	FU(5489)	Chave Fusível	4	22,90	91,60
20240302	5776407-1	CGT01_CGT49513	Alimentador	2495	0,08	199,60
20240302	5789836-1	TD(28708)	Transformador Distribuição	2	1,02	2,04
20240302	5776407-1	CGT01_CGT49513	Alimentador	87	0,08	6,96
20240302	5784955-1	CE(5403)	Chave Seccionadora	1	1,08	1,08
20240302	5776407-1	CGT02_CGT49514	Alimentador	16	0,10	1,60
20240302	5776407-1	CGT02_CGT49514	Alimentador	36	0,10	3,60
20240302	5776125-1	CE(5403)	Chave Seccionadora	1	4,52	4,52
20240302	5776407-1	CGT02_CGT49514	Alimentador	23	0,08	1,84
20240302	5776407-1	CGT02_CGT49514	Alimentador	2447	0,10	244,70
20240302	5776407-1	CGT02_CGT49514	Alimentador	1252	0,08	100,16
20240302	5779098-1	FU(711352)	Chave Fusível	259	1,92	497,28
20240302	5776789-1	FU(15089)	Chave Fusível	8	24,02	192,16
20240302	5788993-1	FU(678409)	Chave Fusível	34	9,30	316,20
20240302	5773169-1	FU(16393)	Chave Fusível	5	22,43	112,15
20240302	5773349-1	TD(59721)	Transformador Distribuição	1	7,37	7,37
20240302	5774163-1	FU(24118)	Chave Fusível	8	12,57	100,56

Relatório Situação de Emergência  
 Março/2024  
 Código Único do Relatório: 20240302



Código do Evento	Número ordem	Equipamento	Tipo equipamento	Total de Clientes	Duração (h)	CHI
20240302	5786979-1	RD(7843)	Religador de Distribuição	1	17,28	17,28
20240302	5788993-1	FU(678409)	Chave Fusível	1	9,30	9,30
20240302	5776407-1	CGT03_CGT49515	Alimentador	1	0,17	0,17
20240302	5786979-1	RD(7843)	Religador de Distribuição	1	17,28	17,28
20240302	5776407-1	CGT03_CGT49515	Alimentador	1	0,17	0,17
20240302	5778084-1	TD(11679)	Transformador Distribuição	1	4,87	4,87
20240302	5783501-1	TD(696031)	Transformador Distribuição	1	3,03	3,03
20240302	5785484-1	TD(6098)	Transformador Distribuição	58	20,67	1.198,86
20240302	5786103-1	TD(41083)	Transformador Distribuição	29	8,98	260,42
20240302	5786979-1	RD(7843)	Religador de Distribuição	90	16,52	1.486,80
20240302	5786979-1	RD(7843)	Religador de Distribuição	85	17,28	1.468,80
20240302	5786979-1	RD(7843)	Religador de Distribuição	144	17,30	2.491,20
20240302	5776407-1	CGT03_CGT49515	Alimentador	2	0,17	0,34
20240302	5776407-1	CGT03_CGT49515	Alimentador	15	0,68	10,20
20240302	5776407-1	CGT03_CGT49515	Alimentador	50	0,98	49,00
20240302	5776407-1	CGT03_CGT49515	Alimentador	113	0,98	110,74
20240302	5775684-1	FU(16446)	Chave Fusível	15	2,90	43,50
20240302	5776107-1	FU(711352)	Chave Fusível	259	10,08	2.610,72
20240302	5776183-1	FU(6183)	Chave Fusível	1	6,28	6,28
20240302	5776407-1	CGT03_CGT49515	Alimentador	2283	0,17	388,11
20240302	5776407-1	CGT03_CGT49515	Alimentador	1910	0,68	1.298,80

Código do Evento	Número ordem	Equipamento	Tipo equipamento	Total de Clientes	Duração (h)	CHI
20240302	5776407-1	CGT03_CGT49515	Alimentador	753	0,98	737,94
20240302	5776407-1	CGT03_CGT49515	Alimentador	1193	0,98	1.169,14
20240302	5776407-1	CGT03_CGT49515	Alimentador	89	2,87	255,43
20240302	5776495-1	RD(755815)	Religador de Distribuição	667	5,12	3.415,04
20240302	5776624-1	TD(669612)	Transformador Distribuição	67	7,92	530,64
20240302	5776713-1	FR(16238)	Chave Fusível Religadora	16	19,90	318,40
20240302	5779192-1	TD(11546)	Transformador Distribuição	1	2,83	2,83
20240302	5788690-1	TD(3278)	Transformador Distribuição	2	5,68	11,36
20240302	5776100-1	FU(5693)	Chave Fusível	423	4,97	2.102,31
20240302	5776547-1	TD(56255)	Transformador Distribuição	1	2,68	2,68
20240302	5787693-1	FU(31304)	Chave Fusível	118	5,65	666,70
20240302	5785606-1	TD(6496)	Transformador Distribuição	17	2,13	36,21
20240302	5788523-1	TD(4934)	Transformador Distribuição	10	0,43	4,30
20240302	5778515-1	TD(12671)	Transformador Distribuição	1	24,23	24,23
20240302	5778120-1	TD(741164)	Transformador Distribuição	1	1,25	1,25
20240302	5776856-1	TD(12429)	Transformador Distribuição	1	23,47	23,47
20240302	5776766-1	TD(12602)	Transformador Distribuição	1	18,47	18,47
20240302	5776241-1	TD(12569)	Transformador Distribuição	1	26,40	26,40
20240302	5776062-1	FU(17078)	Chave Fusível	4	23,13	92,52
20240302	5787577-1	RD(43490)	Religador de Distribuição	77	9,13	703,01
20240302	5786157-1	RD(722180)	Religador de Distribuição	89	19,57	1.741,73

Relatório Situação de Emergência  
Março/2024  
Código Único do Relatório: 20240302



Código do Evento	Número ordem	Equipamento	Tipo equipamento	Total de Clientes	Duração (h)	CHI
20240302	5783030-1	TD(735534)	Transformador Distribuição	1	6,60	6,60
20240302	5781386-1	FU(16381)	Chave Fusível	1	15,10	15,10
20240302	5787577-1	RD(43490)	Religador de Distribuição	34	9,90	336,60
20240302	5774236-1	FU(716098)	Chave Fusível	4	4,23	16,92
20240302	5777973-1	TD(16751)	Transformador Distribuição	2	26,68	53,36
20240302	5790017-1	TD(35303)	Transformador Distribuição	5	22,60	113,00
20240302	5789210-1	TD(35292)	Transformador Distribuição	2	6,67	13,34
20240302	5788988-1	FU(30502)	Chave Fusível	2	25,67	51,34
20240302	5787039-1	TD(36924)	Transformador Distribuição	7	22,90	160,30
20240302	5786092-1	RD(735913)	Religador de Distribuição	554	24,75	#####
20240302	5786092-1	RD(735913)	Religador de Distribuição	98	22,48	2.203,04
20240302	5786092-1	RD(735913)	Religador de Distribuição	158	21,18	3.346,44
20240302	5785379-1	FR(11850)	Chave Fusível Religadora	51	24,90	1.269,90
20240302	5785134-1	RD(12150)	Religador de Distribuição	214	0,15	32,10
20240302	5782058-1	TD(50172)	Transformador Distribuição	3	2,82	8,46
20240302	5779225-1	FU(716100)	Chave Fusível	3	9,05	27,15
20240302	5778922-1	RD(749207)	Religador de Distribuição	108	5,85	631,80
20240302	5788814-1	TD(15256)	Transformador Distribuição	4	5,58	22,32
20240302	5789149-1	TD(28306)	Transformador Distribuição	4	10,63	42,52
20240302	5788466-1	FU(21262)	Chave Fusível	8	13,58	108,64
20240302	5787483-1	RD(719452)	Religador de Distribuição	751	0,17	127,67



Relatório Situação de Emergência  
 Março/2024  
 Código Único do Relatório: 20240302



Código do Evento	Número ordem	Equipamento	Tipo equipamento	Total de Clientes	Duração (h)	CHI
20240302	5787483-1	RD(755999)	Religador de Distribuição	751	2,43	1.824,93
20240302	5782808-1	TD(15102)	Transformador Distribuição	6	8,50	51,00
20240302	5781968-1	TD(37765)	Transformador Distribuição	3	7,98	23,94
20240302	5781109-1	TD(37765)	Transformador Distribuição	3	2,97	8,91
20240302	5788779-1	TD(36647)	Transformador Distribuição	4	12,13	48,52
20240302	5786884-1	TD(8009)	Transformador Distribuição	31	24,58	761,98
20240302	5786709-1	TD(715428)	Transformador Distribuição	40	8,82	352,80
20240302	5786446-1	FU(4609)	Chave Fusível	222	6,53	1.449,66
20240302	5787188-1	PE(16409923)	Ponto de conexão	1	15,98	15,98
20240302	5787901-1	TD(60236)	Transformador Distribuição	51	4,33	220,83
20240302	5788349-1	TD(60249)	Transformador Distribuição	30	11,93	357,90
20240302	5788724-1	TD(20849)	Transformador Distribuição	57	5,87	334,59
20240302	5786515-1	RD(718976)	Religador de Distribuição	587	1,27	745,49
20240302	5786515-1	RD(718976)	Religador de Distribuição	1293	3,60	4.654,80
20240302	5779893-1	TD(8052)	Transformador Distribuição	28	5,88	164,64
20240302	5779983-1	TD(14213)	Transformador Distribuição	1	15,33	15,33
20240302	5787955-1	TD(30446)	Transformador Distribuição	86	8,28	712,08
20240302	5787988-1	TD(7968)	Transformador Distribuição	43	1,90	81,70
20240302	5788463-1	TD(652170)	Transformador Distribuição	33	9,68	319,44
20240302	5789221-1	TD(7968)	Transformador Distribuição	43	3,17	136,31

Relatório Situação de Emergência  
 Março/2024  
 Código Único do Relatório: 20240302



Código do Evento	Número ordem	Equipamento	Tipo equipamento	Total de Clientes	Duração (h)	CHI
20240302	5789326-1	TD(690641)	Transformador Distribuição	48	9,90	475,20
20240302	5779047-1	TD(663386)	Transformador Distribuição	93	3,38	314,34
20240302	5779059-1	TD(7794)	Transformador Distribuição	84	4,52	379,68
20240302	5779126-1	TD(7853)	Transformador Distribuição	87	1,15	100,05
20240302	5780312-1	TD(663386)	Transformador Distribuição	93	1,45	134,85
20240302	5780331-1	TD(7853)	Transformador Distribuição	87	2,10	182,70
20240302	5786786-1	FU(706581)	Chave Fusível	33	9,35	308,55
20240302	5789999-1	TD(652252)	Transformador Distribuição	27	2,75	74,25
20240302	5784502-1	TD(54489)	Transformador Distribuição	70	3,32	232,40
20240302	5779831-1	TD(28667)	Transformador Distribuição	120	1,12	134,40
20240302	5777446-1	CE(4547)	Chave Seccionadora	86	2,20	189,20
20240302	5786684-1	TD(24042)	Transformador Distribuição	68	6,32	429,76
20240302	5786536-1	FU(4487)	Chave Fusível	72	8,22	591,84
20240302	5787486-1	TD(694073)	Transformador Distribuição	16	20,63	330,08
20240302	5787986-1	FU(43444)	Chave Fusível	314	8,03	2.521,42
20240302	5775239-1	TD(53667)	Transformador Distribuição	52	3,55	184,60
20240302	5787456-1	FU(706015)	Chave Fusível	221	3,68	813,28
20240302	5789548-1	TD(731467)	Transformador Distribuição	14	18,13	253,82
20240302	5787143-1	RD(728563)	Religador de Distribuição	473	4,32	2.043,36
20240302	5787143-1	RD(728563)	Religador de Distribuição	1175	3,30	3.877,50
20240302	5787143-1	RD(728563)	Religador de Distribuição	499	2,90	1.447,10

Relatório Situação de Emergência  
 Março/2024  
 Código Único do Relatório: 20240302



Código do Evento	Número ordem	Equipamento	Tipo equipamento	Total de Clientes	Duração (h)	CHI
20240302	5787143-1	RD(728563)	Religador de Distribuição	619	1,37	848,03
20240302	5822094-1	RD(728563)	Religador de Distribuição	33	7,93	261,69
20240302	5782162-1	TD(701485)	Transformador Distribuição	46	2,40	110,40
20240302	5788796-1	TD(24046)	Transformador Distribuição	32	9,10	291,20
20240302	5822094-1	RD(728563)	Religador de Distribuição	2733	2,27	6.203,91
20240302	5785387-1	TD(25277)	Transformador Distribuição	29	3,55	102,95
20240302	5789811-1	TD(665387)	Transformador Distribuição	2	23,58	47,16
20240302	5773707-1	FR(11334)	Chave Fusível Religadora	3	13,27	39,81
20240302	5775150-1	TD(14444)	Transformador Distribuição	1	3,98	3,98
20240302	5775996-1	RD(8227)	Religador de Distribuição	49	0,13	6,37
20240302	5775996-1	RD(8227)	Religador de Distribuição	3	3,15	9,45
20240302	5775996-1	RD(8227)	Religador de Distribuição	58	3,20	185,60
20240302	5776708-1	TD(652485)	Transformador Distribuição	1	3,58	3,58
20240302	5776734-1	TD(679439)	Transformador Distribuição	2	3,88	7,76
20240302	5778112-1	TD(30540)	Transformador Distribuição	9	7,77	69,93
20240302	5778119-1	TD(55018)	Transformador Distribuição	2	9,30	18,60
20240302	5780844-1	TD(761123)	Transformador Distribuição	1	9,47	9,47
20240302	5783046-1	TD(761123)	Transformador Distribuição	1	3,17	3,17
20240302	5786625-1	FR(4631)	Chave Fusível Religadora	26	15,87	412,62
20240302	5787460-1	TD(14419)	Transformador Distribuição	2	16,33	32,66

Código do Evento	Número ordem	Equipamento	Tipo equipamento	Total de Clientes	Duração (h)	CHI
20240302	5787549-1	FR(4706)	Chave Fusível Religadora	18	20,03	360,54
20240302	5787698-1	TD(14268)	Transformador Distribuição	2	31,00	62,00
20240302	5788115-1	TD(14421)	Transformador Distribuição	2	16,15	32,30
20240302	5788579-1	TD(34176)	Transformador Distribuição	3	11,02	33,06
20240302	5789199-1	TD(15031)	Transformador Distribuição	2	8,70	17,40
20240302	5789599-1	FU(692628)	Chave Fusível	1	31,75	31,75
20240302	5781901-1	TD(54573)	Transformador Distribuição	8	6,85	54,80
20240302	5789313-1	TD(9171)	Transformador Distribuição	56	5,90	330,40
20240302	5773456-1	TD(701952)	Transformador Distribuição	9	4,42	39,78
20240302	5775887-1	FU(4249)	Chave Fusível	236	1,65	389,40
20240302	5784272-1	AJO52_AJO59501	Alimentador	1	1,68	1,68
20240302	5778684-1	TD(40201)	Transformador Distribuição	56	3,20	179,20
20240302	5778662-1	TD(11432)	Transformador Distribuição	2	4,28	8,56
20240302	5782078-1	TD(11448)	Transformador Distribuição	1	8,92	8,92
20240302	5782916-1	FU(691432)	Chave Fusível	7	1,95	13,65
20240302	5774487-1	RD(722247)	Religador de Distribuição	274	5,60	1.534,40
20240302	5774487-1	RD(722247)	Religador de Distribuição	8	6,75	54,00
20240302	5774487-1	RD(722247)	Religador de Distribuição	11	6,88	75,68
20240302	5775631-1	FR(8355)	Chave Fusível Religadora	62	2,78	172,36
20240302	5777789-1	TD(699554)	Transformador Distribuição	2	3,82	7,64
20240302	5787700-1	FU(679739)	Chave Fusível	9	5,98	53,82

Relatório Situação de Emergência  
 Março/2024  
 Código Único do Relatório: 20240302



Código do Evento	Número ordem	Equipamento	Tipo equipamento	Total de Clientes	Duração (h)	CHI
20240302	5788127-1	TD(691536)	Transformador Distribuição	1	32,45	32,45
20240302	5788508-1	TD(46434)	Transformador Distribuição	1	28,83	28,83
20240302	5773099-1	SQU51_SQU59502	Alimentador	1	0,05	0,05
20240302	5783298-1	SQU51_SQU59502	Alimentador	1	0,15	0,15
20240302	5782939-1	TD(31686)	Transformador Distribuição	1	3,58	3,58
20240302	5782266-1	TD(730332)	Transformador Distribuição	1	7,33	7,33
20240302	5782217-1	FR(15655)	Chave Fusível Religadora	4	9,03	36,12
20240302	5782072-1	TD(55800)	Transformador Distribuição	2	9,27	18,54
20240302	5781825-1	TD(43989)	Transformador Distribuição	1	9,35	9,35
20240302	5781727-1	TD(702160)	Transformador Distribuição	1	35,32	35,32
20240302	5774789-1	TD(699554)	Transformador Distribuição	2	1,65	3,30
20240302	5774487-1	RD(722247)	Religador de Distribuição	47	11,35	533,45
20240302	5778777-1	FU(677444)	Chave Fusível	2	6,52	13,04
20240302	5782475-1	RD(12013)	Religador de Distribuição	166	3,57	592,62
20240302	5783171-1	TD(12034)	Transformador Distribuição	1	4,23	4,23
20240302	5776730-1	TD(753749)	Transformador Distribuição	2	10,95	21,90
20240302	5776890-1	TD(668571)	Transformador Distribuição	2	22,07	44,14
20240302	5777814-1	FU(30272701)	Chave Fusível	31	5,67	175,77
20240302	5777869-1	RD(730652)	Religador de Distribuição	37	1,35	49,95
20240302	5778212-1	FR(7376)	Chave Fusível Religadora	37	9,53	352,61
20240302	5778613-1	TD(724316)	Transformador Distribuição	2	7,33	14,66

Relatório Situação de Emergência  
 Março/2024  
 Código Único do Relatório: 20240302



Código do Evento	Número ordem	Equipamento	Tipo equipamento	Total de Clientes	Duração (h)	CHI
20240302	5784483-1	FU(15337)	Chave Fusível	8	3,68	29,44
20240302	5786336-1	FU(724250)	Chave Fusível	42	3,93	165,06
20240302	5787904-1	TD(11289)	Transformador Distribuição	2	8,07	16,14
20240302	5779139-1	FU(7380)	Chave Fusível	4	3,02	12,08
20240302	5779203-1	FU(677444)	Chave Fusível	2	7,85	15,70
20240302	5783003-1	FU(12790)	Chave Fusível	1	1,90	1,90
20240302	5782065-1	FU(12790)	Chave Fusível	1	4,52	4,52
20240302	5783721-1	TD(22578)	Transformador Distribuição	1	8,98	8,98
20240302	5787178-1	FR(18408)	Chave Fusível Religadora	10	22,12	221,20
20240302	5788732-1	FU(692353)	Chave Fusível	6	7,10	42,60
20240302	5782352-1	FR(4198)	Chave Fusível Religadora	50	1,47	73,50
20240302	5782617-1	TD(15359)	Transformador Distribuição	2	3,83	7,66
20240302	5782874-1	FR(4198)	Chave Fusível Religadora	50	8,83	441,50
20240302	5783104-1	FU(694103)	Chave Fusível	1	8,85	8,85
20240302	5783195-1	TD(15559)	Transformador Distribuição	1	6,70	6,70
20240302	5773726-1	FU(691774)	Chave Fusível	10	15,22	152,20
20240302	5774326-1	TD(740525)	Transformador Distribuição	1	2,98	2,98
20240302	5788787-1	FU(694103)	Chave Fusível	1	4,08	4,08
20240302	5789219-1	RD(666058)	Religador de Distribuição	464	0,13	60,32
20240302	5789276-1	FR(4198)	Chave Fusível Religadora	50	5,30	265,00
20240302	5774809-1	TD(701702)	Transformador Distribuição	1	4,10	4,10

Relatório Situação de Emergência  
 Março/2024  
 Código Único do Relatório: 20240302



Código do Evento	Número ordem	Equipamento	Tipo equipamento	Total de Clientes	Duração (h)	CHI
20240302	5776955-1	TD(61007)	Transformador Distribuição	2	18,60	37,20
20240302	5777425-1	FR(16699)	Chave Fusível Religadora	21	2,97	62,37
20240302	5777931-1	FU(16681)	Chave Fusível	6	2,03	12,18
20240302	5777938-1	TD(684848)	Transformador Distribuição	1	3,12	3,12
20240302	5777954-1	TD(688622)	Transformador Distribuição	1	3,32	3,32
20240302	5778027-1	TD(677055)	Transformador Distribuição	1	2,37	2,37
20240302	5781500-1	TD(685347)	Transformador Distribuição	1	17,10	17,10
20240302	5781377-1	FU(16499)	Chave Fusível	1	22,35	22,35
20240302	5778347-1	FU(16616)	Chave Fusível	2	8,75	17,50
20240302	5777440-1	TD(13228)	Transformador Distribuição	1	10,33	10,33
20240302	5774241-1	FU(16649)	Chave Fusível	12	4,35	52,20
20240302	5780608-1	TD(668318)	Transformador Distribuição	1	5,17	5,17
20240302	5780435-1	TD(724424)	Transformador Distribuição	4	7,87	31,48
20240302	5788081-1	TD(13208)	Transformador Distribuição	1	7,73	7,73
20240302	5787671-1	TD(59925)	Transformador Distribuição	1	11,07	11,07
20240302	5786257-1	TD(724442)	Transformador Distribuição	1	18,05	18,05
20240302	5783492-1	FU(38557)	Chave Fusível	4	22,92	91,68
20240302	5783890-1	FU(15727)	Chave Fusível	2	10,43	20,86
20240302	5774700-1	TD(759536)	Transformador Distribuição	1	1,90	1,90
20240302	5774735-1	RD(732916)	Religador de Distribuição	153	0,08	12,24
20240302	5774735-1	RD(732916)	Religador de Distribuição	219	1,82	398,58

Código do Evento	Número ordem	Equipamento	Tipo equipamento	Total de Clientes	Duração (h)	CHI
20240302	5774735-1	RD(732916)	Religador de Distribuição	105	3,15	330,75
20240302	5774735-1	RD(732916)	Religador de Distribuição	72	3,30	237,60
20240302	5774735-1	RD(732916)	Religador de Distribuição	199	3,72	740,28
20240302	5774735-1	RD(732916)	Religador de Distribuição	104	6,87	714,48
20240302	5786829-1	TD(39871)	Transformador Distribuição	1	14,78	14,78
20240302	5787957-1	FU(28357)	Chave Fusível	7	3,48	24,36
20240302	5788206-1	FU(691775)	Chave Fusível	8	27,87	222,96
20240302	5778907-1	TD(662154)	Transformador Distribuição	1	15,47	15,47
20240302	5779005-1	TD(664280)	Transformador Distribuição	1	15,30	15,30
20240302	5779157-1	FU(42153)	Chave Fusível	4	10,37	41,48
20240302	5780062-1	TD(56895)	Transformador Distribuição	1	18,97	18,97
20240302	5780470-1	FU(27876)	Chave Fusível	2	7,50	15,00
20240302	5780994-1	TD(652126)	Transformador Distribuição	1	25,70	25,70
20240302	5781694-1	FU(26976)	Chave Fusível	1	15,30	15,30
20240302	5781742-1	TD(39654)	Transformador Distribuição	1	3,12	3,12
20240302	5781759-1	FU(41258)	Chave Fusível	2	1,63	3,26
20240302	5781761-1	FU(28422)	Chave Fusível	2	3,98	7,96
20240302	5781801-1	TD(42936)	Transformador Distribuição	2	10,27	20,54
20240302	5781954-1	FU(656492)	Chave Fusível	1	9,48	9,48
20240302	5782641-1	TD(663698)	Transformador Distribuição	1	18,45	18,45
20240302	5782956-1	FU(35372)	Chave Fusível	2	8,77	17,54



Código do Evento	Número ordem	Equipamento	Tipo equipamento	Total de Clientes	Duração (h)	CHI
20240302	5783180-1	TD(732338)	Transformador Distribuição	1	4,03	4,03
20240302	5783385-1	FU(667902)	Chave Fusível	3	3,48	10,44
20240302	5773038-1	FU(666160)	Chave Fusível	6	7,12	42,72
20240302	5775659-1	FU(35283)	Chave Fusível	1	12,55	12,55
20240302	5775730-1	TD(39582)	Transformador Distribuição	1	28,52	28,52
20240302	5777473-1	TD(671729)	Transformador Distribuição	1	3,70	3,70
20240302	5778243-1	FR(28530)	Chave Fusível Religadora	17	9,18	156,06
20240302	5778252-1	TD(39850)	Transformador Distribuição	1	4,78	4,78
20240302	5778253-1	TD(50940)	Transformador Distribuição	1	3,22	3,22
20240302	5778372-1	FU(26981)	Chave Fusível	6	2,35	14,10
20240302	5778388-1	TD(39938)	Transformador Distribuição	1	2,95	2,95
20240302	5781058-1	RD(729802)	Religador de Distribuição	9	4,88	43,92
20240302	5781058-1	RD(729802)	Religador de Distribuição	2	8,48	16,96
20240302	5781058-1	RD(729802)	Religador de Distribuição	8	8,92	71,36
20240302	5781058-1	RD(729802)	Religador de Distribuição	79	9,15	722,85
20240302	5781354-1	FU(41220)	Chave Fusível	12	16,57	198,84
20240302	5781376-1	TD(39939)	Transformador Distribuição	1	18,12	18,12
20240302	5781471-1	FR(4376)	Chave Fusível Religadora	18	12,02	216,36
20240302	5772808-1	FR(45049)	Chave Fusível Religadora	24	9,37	224,88
20240302	5772814-1	TD(654987)	Transformador Distribuição	1	3,28	3,28
20240302	5772882-1	FU(27031)	Chave Fusível	2	2,13	4,26

Relatório Situação de Emergência  
 Março/2024  
 Código Único do Relatório: 20240302



Código do Evento	Número ordem	Equipamento	Tipo equipamento	Total de Clientes	Duração (h)	CHI
20240302	5773685-1	TD(11023)	Transformador Distribuição	1	15,82	15,82
20240302	5774161-1	TD(54720)	Transformador Distribuição	3	7,78	23,34
20240302	5775612-1	TD(654987)	Transformador Distribuição	1	3,22	3,22
20240302	5777596-1	TD(676896)	Transformador Distribuição	1	1,17	1,17
20240302	5778346-1	FU(40028)	Chave Fusível	2	7,57	15,14
20240302	5781299-1	TD(656005)	Transformador Distribuição	2	24,78	49,56
20240302	5782098-1	TD(664621)	Transformador Distribuição	1	10,93	10,93
20240302	5783165-1	EP(205780887)	Transformador Distribuição	1	3,15	3,15
20240302	5784958-1	FU(40029)	Chave Fusível	5	0,97	4,85
20240302	5785804-1	TD(650261)	Transformador Distribuição	1	18,00	18,00
20240302	5785824-1	FU(664619)	Chave Fusível	1	18,70	18,70
20240302	5788013-1	FU(40029)	Chave Fusível	5	6,53	32,65
20240302	5772807-1	FU(30839)	Chave Fusível	4	4,68	18,72
20240302	5774194-1	TD(35657)	Transformador Distribuição	1	6,07	6,07
20240302	5775373-1	TD(36118)	Transformador Distribuição	1	10,37	10,37
20240302	5776450-1	FU(30800)	Chave Fusível	6	1,08	6,48
20240302	5778028-1	FR(30844)	Chave Fusível Religadora	59	6,93	408,87
20240302	5779679-1	TD(36266)	Transformador Distribuição	1	21,67	21,67
20240302	5780969-1	RD(25026)	Religador de Distribuição	129	1,90	245,10
20240302	5780969-1	RD(25026)	Religador de Distribuição	135	2,00	270,00
20240302	5780969-1	RD(25026)	Religador de Distribuição	45	2,58	116,10

Relatório Situação de Emergência  
 Março/2024  
 Código Único do Relatório: 20240302



<b>Código do Evento</b>	<b>Número ordem</b>	<b>Equipamento</b>	<b>Tipo equipamento</b>	<b>Total de Clientes</b>	<b>Duração (h)</b>	<b>CHI</b>
20240302	5780969-1	RD(25026)	Religador de Distribuição	35	3,37	117,95
20240302	5780969-1	RD(25026)	Religador de Distribuição	7	4,05	28,35
20240302	5780969-1	RD(25026)	Religador de Distribuição	1	27,38	27,38
20240302	5781396-1	FR(30844)	Chave Fusível Religadora	59	1,22	71,98
20240302	5781677-1	TD(36050)	Transformador Distribuição	1	5,43	5,43
20240302	5781701-1	TD(56610)	Transformador Distribuição	1	13,45	13,45
20240302	5781765-1	FU(30818)	Chave Fusível	19	2,67	50,73
20240302	5781767-1	TD(36225)	Transformador Distribuição	1	3,55	3,55
20240302	5781820-1	TD(36219)	Transformador Distribuição	1	3,47	3,47
20240302	5782024-1	TD(44975357)	Transformador Distribuição	1	25,80	25,80
20240302	5782069-1	TD(669152)	Transformador Distribuição	2	5,18	10,36
20240302	5782128-1	FR(30844)	Chave Fusível Religadora	59	8,52	502,68
20240302	5782485-1	FU(28823)	Chave Fusível	5	29,70	148,50
20240302	5782573-1	FU(30818)	Chave Fusível	19	16,13	306,47
20240302	5782834-1	FU(30800)	Chave Fusível	6	11,30	67,80
20240302	5782888-1	TD(56631)	Transformador Distribuição	1	30,25	30,25
20240302	5784362-1	TD(653122)	Transformador Distribuição	1	18,70	18,70
20240302	5784551-1	TD(36157)	Transformador Distribuição	5	2,52	12,60
20240302	5784770-1	FU(31059)	Chave Fusível	32	26,58	850,56
20240302	5785409-1	TD(43245)	Transformador Distribuição	1	26,45	26,45
20240302	5786567-1	TD(706586)	Transformador Distribuição	82	18,97	1.555,54

Código do Evento	Número ordem	Equipamento	Tipo equipamento	Total de Clientes	Duração (h)	CHI
20240302	5788030-1	TD(36110)	Transformador Distribuição	2	10,85	21,70
20240302	5788322-1	TD(669152)	Transformador Distribuição	2	23,58	47,16
20240302	5789036-1	RD(38616)	Religador de Distribuição	73	0,73	53,29
20240302	5789036-1	RD(38616)	Religador de Distribuição	26	2,18	56,68
20240302	5789036-1	RD(38616)	Religador de Distribuição	27	4,10	110,70
20240302	5787925-1	TD(36303)	Transformador Distribuição	1	6,12	6,12
20240302	5787788-1	TD(35515)	Transformador Distribuição	1	6,28	6,28
20240302	5772840-1	FU(27014)	Chave Fusível	2	8,40	16,80
20240302	5781107-1	TD(36316)	Transformador Distribuição	1	47,05	47,05
20240302	5781075-1	TD(36320)	Transformador Distribuição	1	24,03	24,03
20240302	5784084-1	TD(24382)	Transformador Distribuição	55	21,40	1.177,00
20240302	5773429-1	TD(34287594)	Transformador Distribuição	1	1,53	1,53
20240302	5786604-1	TD(10683)	Transformador Distribuição	21	26,95	565,95
20240302	5785749-1	FU(701708)	Chave Fusível	45	1,05	47,25
20240302	5784762-1	CRU02_CRU49502	Alimentador	116	4,03	467,48
20240302	5784762-1	CRU02_CRU49502	Alimentador	46	3,75	172,50
20240302	5784762-1	CRU02_CRU49502	Alimentador	36	3,15	113,40
20240302	5784762-1	CRU02_CRU49502	Alimentador	809	1,88	1.520,92
20240302	5784762-1	CRU02_CRU49502	Alimentador	308	1,88	579,04
20240302	5787219-1	FU(701708)	Chave Fusível	45	16,32	734,40
20240302	5789495-1	PE(18606438)	Ponto de conexão	1	3,48	3,48

Relatório Situação de Emergência  
 Março/2024  
 Código Único do Relatório: 20240302



Código do Evento	Número ordem	Equipamento	Tipo equipamento	Total de Clientes	Duração (h)	CHI
20240302	5786174-1	TD(9591)	Transformador Distribuição	76	18,28	1.389,28
20240302	5784303-1	TD(28569)	Transformador Distribuição	26	7,85	204,10
20240302	5783834-1	TD(29675)	Transformador Distribuição	59	5,23	308,57
20240302	5783464-1	TD(10211)	Transformador Distribuição	89	3,85	342,65
20240302	5784982-1	TD(46342)	Transformador Distribuição	24	4,90	117,60
20240302	5788801-1	TD(34728)	Transformador Distribuição	1	5,00	5,00
20240302	5788952-1	TD(578)	Transformador Distribuição	28	5,88	164,64
20240302	5789502-1	CF(27286)	Chave Faca	22	0,43	9,46
20240302	5777839-1	TD(660769)	Transformador Distribuição	110	3,18	349,80
20240302	5778579-1	TD(43382)	Transformador Distribuição	1	5,02	5,02
20240302	5778588-1	TD(34728)	Transformador Distribuição	1	20,27	20,27
20240302	5779141-1	FU(731797)	Chave Fusível	4	5,77	23,08
20240302	5780911-1	FU(29817)	Chave Fusível	560	1,32	739,20
20240302	5772822-1	PE(199416011)	Ponto de conexão	1	7,87	7,87
20240302	5783744-1	FR(38618)	Chave Fusível Religadora	42	1,08	45,36
20240302	5783661-1	TD(562)	Transformador Distribuição	92	6,47	595,24
20240302	5782805-1	TD(1295)	Transformador Distribuição	110	7,00	770,00
20240302	5782718-1	TD(28593)	Transformador Distribuição	72	8,92	642,24
20240302	5774250-1	TD(61150)	Transformador Distribuição	1	29,28	29,28
20240302	5776862-1	TD(677937)	Transformador Distribuição	1	18,42	18,42
20240302	5778012-1	TD(677937)	Transformador Distribuição	1	23,72	23,72

Relatório Situação de Emergência  
 Março/2024  
 Código Único do Relatório: 20240302



Código do Evento	Número ordem	Equipamento	Tipo equipamento	Total de Clientes	Duração (h)	CHI
20240302	5778048-1	TD(34820)	Transformador Distribuição	1	24,30	24,30
20240302	5778421-1	FR(38666)	Chave Fusível Religadora	7	4,98	34,86
20240302	5778528-1	FU(23616)	Chave Fusível	7	24,02	168,14
20240302	5778697-1	TD(61080)	Transformador Distribuição	1	22,62	22,62
20240302	5779145-1	TD(34858)	Transformador Distribuição	1	4,22	4,22
20240302	5779687-1	TD(61274)	Transformador Distribuição	1	23,85	23,85
20240302	5780443-1	TD(34858)	Transformador Distribuição	1	40,90	40,90
20240302	5780834-1	FU(28836)	Chave Fusível	4	23,70	94,80
20240302	5780901-1	TD(34771)	Transformador Distribuição	1	21,77	21,77
20240302	5781168-1	TD(701782)	Transformador Distribuição	1	24,90	24,90
20240302	5781495-1	TD(34836)	Transformador Distribuição	1	16,92	16,92
20240302	5786567-1	TD(706586)	Transformador Distribuição	1	18,97	18,97
20240302	5786736-1	TD(61080)	Transformador Distribuição	1	21,57	21,57
20240302	5772953-1	FU(27430)	Chave Fusível	37	7,30	270,10
20240302	5772699-1	FU(37128)	Chave Fusível	5	12,90	64,50
20240302	5772974-1	TD(709902)	Transformador Distribuição	1	1,95	1,95
20240302	5773006-1	TD(34445)	Transformador Distribuição	5	1,43	7,15
20240302	5773083-1	PE(15219282)	Ponto de conexão	1	3,62	3,62
20240302	5773644-1	CL(26997)	Chave Lâmina	4	3,25	13,00
20240302	5773761-1	TD(37371)	Transformador Distribuição	1	3,72	3,72
20240302	5774516-1	TD(58057)	Transformador Distribuição	3	4,95	14,85

Relatório Situação de Emergência  
 Março/2024  
 Código Único do Relatório: 20240302



<b>Código do Evento</b>	<b>Número ordem</b>	<b>Equipamento</b>	<b>Tipo equipamento</b>	<b>Total de Clientes</b>	<b>Duração (h)</b>	<b>CHI</b>
20240302	5774774-1	TD(34458)	Transformador Distribuição	1	35,97	35,97
20240302	5774972-1	FU(27205)	Chave Fusível	4	2,98	11,92
20240302	5775013-1	FR(37127)	Chave Fusível Religadora	28	1,80	50,40
20240302	5775048-1	FU(11600)	Chave Fusível	25	2,60	65,00
20240302	5775577-1	FU(26780)	Chave Fusível	7	4,87	34,09
20240302	5775588-1	TD(37371)	Transformador Distribuição	1	3,78	3,78
20240302	5775696-1	TD(34461)	Transformador Distribuição	1	4,10	4,10
20240302	5776949-1	TD(37426)	Transformador Distribuição	1	19,75	19,75
20240302	5777852-1	TD(37566)	Transformador Distribuição	1	28,10	28,10
20240302	5777898-1	FU(11600)	Chave Fusível	25	7,73	193,25
20240302	5778024-1	TD(12198)	Transformador Distribuição	1	23,73	23,73
20240302	5778095-1	FU(26845)	Chave Fusível	1	24,87	24,87
20240302	5778293-1	FU(30746)	Chave Fusível	9	8,50	76,50
20240302	5778422-1	FU(690786)	Chave Fusível	4	29,23	116,92
20240302	5778594-1	TD(60443)	Transformador Distribuição	1	30,33	30,33
20240302	5778942-1	TD(37664)	Transformador Distribuição	4	37,52	150,08
20240302	5779074-1	FU(30746)	Chave Fusível	9	10,55	94,95
20240302	5779547-1	TD(675087)	Transformador Distribuição	1	7,03	7,03
20240302	5779681-1	TD(37473)	Transformador Distribuição	1	5,88	5,88
20240302	5780492-1	TD(56749)	Transformador Distribuição	1	3,57	3,57
20240302	5780504-1	TD(37471)	Transformador Distribuição	1	10,18	10,18

Relatório Situação de Emergência  
Março/2024  
Código Único do Relatório: 20240302



Código do Evento	Número ordem	Equipamento	Tipo equipamento	Total de Clientes	Duração (h)	CHI
20240302	5780717-1	TD(39320)	Transformador Distribuição	1	6,82	6,82
20240302	5780803-1	TD(56749)	Transformador Distribuição	1	49,35	49,35
20240302	5780846-1	TD(37426)	Transformador Distribuição	1	2,33	2,33
20240302	5780885-1	FU(39352)	Chave Fusível	28	7,17	200,76
20240302	5781009-1	FU(27223)	Chave Fusível	8	19,82	158,56
20240302	5781094-1	TD(37595)	Transformador Distribuição	1	48,93	48,93
20240302	5781133-1	FU(690786)	Chave Fusível	4	23,15	92,60
20240302	5781405-1	TD(37614)	Transformador Distribuição	1	20,58	20,58
20240302	5781688-1	TD(37426)	Transformador Distribuição	1	7,18	7,18
20240302	5781707-1	FU(39356)	Chave Fusível	33	6,08	200,64
20240302	5782271-1	FU(690921)	Chave Fusível	4	46,32	185,28
20240302	5782431-1	FU(27205)	Chave Fusível	4	2,77	11,08
20240302	5782446-1	FU(27123)	Chave Fusível	2	5,68	11,36
20240302	5782601-1	FU(21082)	Chave Fusível	25	3,08	77,00
20240302	5782670-1	TD(37668)	Transformador Distribuição	1	15,87	15,87
20240302	5782687-1	FR(11601)	Chave Fusível Religadora	14	13,18	184,52
20240302	5782913-1	FU(21082)	Chave Fusível	25	5,82	145,50
20240302	5782923-1	CF(30798)	Chave Faca	1	2,93	2,93
20240302	5783081-1	TD(37438)	Transformador Distribuição	1	9,70	9,70
20240302	5783086-1	TD(37664)	Transformador Distribuição	4	7,48	29,92
20240302	5785074-1	TD(702736)	Transformador Distribuição	1	25,90	25,90



Código do Evento	Número ordem	Equipamento	Tipo equipamento	Total de Clientes	Duração (h)	CHI
20240302	5786295-1	FU(27150)	Chave Fusível	11	16,67	183,37
20240302	5787657-1	TD(42009)	Transformador Distribuição	1	4,80	4,80
20240302	5788016-1	TD(687787)	Transformador Distribuição	1	6,82	6,82
20240302	5788033-1	TD(37438)	Transformador Distribuição	1	34,17	34,17
20240302	5786567-1	TD(706586)	Transformador Distribuição	1	18,97	18,97
20240302	5783197-1	TD(39914)	Transformador Distribuição	1	1,78	1,78
20240302	5773520-1	TD(37418)	Transformador Distribuição	1	3,40	3,40
20240302	5773489-1	FR(690316)	Chave Fusível Religadora	2	4,13	8,26
20240302	5777809-1	FU(685216)	Chave Fusível	2	1,68	3,36
20240302	5775758-1	TD(3237677)	Transformador Distribuição	2	2,02	4,04
20240302	5823888-1	TD(13038)	Transformador Distribuição	10	10,98	109,80
20240302	5788481-1	FU(717340)	Chave Fusível	14	11,97	167,58
20240302	5787564-1	FR(29377)	Chave Fusível Religadora	40	13,68	547,20
20240302	5785707-1	RD(749312)	Religador de Distribuição	61	10,98	669,78
20240302	5785707-1	RD(749312)	Religador de Distribuição	259	7,80	2.020,20
20240302	5784890-1	TD(54635)	Transformador Distribuição	86	27,30	2.347,80
20240302	5783970-1	RD(21899406)	Religador de Distribuição	1	2,33	2,33
20240302	5783970-1	CF(14504)	Chave Faca	1	11,20	11,20
20240302	5783970-1	DEO01_DEO49504	Alimentador	1764	0,40	705,60
20240302	5783970-1	DEO03_DEO49506	Alimentador	1	0,40	0,40
20240302	5783068-1	TD(57185)	Transformador Distribuição	3	2,92	8,76

Código do Evento	Número ordem	Equipamento	Tipo equipamento	Total de Clientes	Duração (h)	CHI
20240302	5782877-1	FR(29377)	Chave Fusível Religadora	40	5,28	211,20
20240302	5782265-1	FR(29377)	Chave Fusível Religadora	40	2,15	86,00
20240302	5776522-1	RD(11428)	Religador de Distribuição	759	1,40	1.062,60
20240302	5777186-1	TD(13152)	Transformador Distribuição	43	14,85	638,55
20240302	5783348-1	TD(42721)	Transformador Distribuição	2	29,72	59,44
20240302	5783836-1	RD(722355)	Religador de Distribuição	290	26,48	7.679,20
20240302	5783836-1	RD(722355)	Religador de Distribuição	271	26,85	7.276,35
20240302	5783970-1	DEO03_DEO49506	Alimentador	4282	0,40	1.712,80
20240302	5783970-1	RD(21899406)	Religador de Distribuição	1	2,33	2,33
20240302	5785130-1	TD(706136)	Transformador Distribuição	72	9,00	648,00
20240302	5785815-1	TD(43140)	Transformador Distribuição	5	67,78	338,90
20240302	5788560-1	TD(42966)	Transformador Distribuição	5	7,53	37,65
20240302	5789796-1	TD(13152)	Transformador Distribuição	43	6,37	273,91
20240302	5789924-1	TD(21087)	Transformador Distribuição	60	4,90	294,00
20240302	5786202-1	TD(6806)	Transformador Distribuição	82	2,77	227,14
20240302	5786167-1	TD(6800)	Transformador Distribuição	57	1,57	89,49
20240302	5774978-1	FU(3735)	Chave Fusível	17	2,43	41,31
20240302	5784353-1	[MT]PA(10376)	Alimentador	21	7,03	147,63
20240302	5784353-1	[MT]PA(10376)	Alimentador	345	7,03	2.425,35
20240302	5784353-1	TD(25589)	Transformador Distribuição	24	2,25	54,00
20240302	5775488-1	TD(2441)	Transformador Distribuição	89	2,00	178,00

Código do Evento	Número ordem	Equipamento	Tipo equipamento	Total de Clientes	Duração (h)	CHI
20240302	5787769-1	TD(44553)	Transformador Distribuição	42	3,62	152,04
20240302	5778030-1	TD(54136)	Transformador Distribuição	53	2,23	118,19
20240302	5783784-1	FU(16883)	Chave Fusível	85	11,38	967,30
20240302	5776726-1	TD(2280)	Transformador Distribuição	51	2,80	142,80
20240302	5789218-1	TD(722967)	Transformador Distribuição	19	2,02	38,38
20240302	5783973-1	FU(218)	Chave Fusível	594	12,75	7.573,50
20240302	5786287-1	TD(712955)	Transformador Distribuição	66	6,47	427,02
20240302	5783876-1	TD(4839339)	Transformador Distribuição	54	7,13	385,02
20240302	5789278-1	[MT]PA(10403)	Alimentador	7	22,63	158,41
20240302	5779048-1	TD(721766)	Transformador Distribuição	62	2,18	135,16
20240302	5779054-1	FU(492)	Chave Fusível	1	2,05	2,05
20240302	5784015-1	FR(15116)	Chave Fusível Religadora	375	22,05	8.268,75
20240302	5784158-1	TD(2955)	Transformador Distribuição	55	8,28	455,40
20240302	5776280-1	TD(55941)	Transformador Distribuição	54	1,18	63,72
20240302	5778745-1	TD(11234)	Transformador Distribuição	94	1,85	173,90
20240302	5778760-1	TD(721766)	Transformador Distribuição	62	1,70	105,40
20240302	5778974-1	TD(721766)	Transformador Distribuição	62	1,33	82,46
20240302	5782974-1	CF(219)	Chave Faca	124	6,73	834,52
20240302	5782974-1	CF(219)	Chave Faca	1	9,68	9,68
20240302	5783774-1	TD(2422)	Transformador Distribuição	63	8,75	551,25
20240302	5783799-1	TD(14492250)	Transformador Distribuição	132	4,78	630,96

Relatório Situação de Emergência  
 Março/2024  
 Código Único do Relatório: 20240302



Código do Evento	Número ordem	Equipamento	Tipo equipamento	Total de Clientes	Duração (h)	CHI
20240302	5783802-1	FU(273)	Chave Fusível	105	2,72	285,60
20240302	5787403-1	TD(721766)	Transformador Distribuição	62	10,68	662,16
20240302	5787362-1	TD(701364)	Transformador Distribuição	63	9,12	574,56
20240302	5787368-1	FU(15156)	Chave Fusível	22	20,75	456,50
20240302	5788541-1	TD(698682)	Transformador Distribuição	6	5,43	32,58
20240302	5788951-1	TD(12946)	Transformador Distribuição	2	6,53	13,06
20240302	5789028-1	TD(12990)	Transformador Distribuição	1	7,15	7,15
20240302	5789067-1	TD(41082)	Transformador Distribuição	9	4,68	42,12
20240302	5789270-1	TD(732049)	Transformador Distribuição	1	19,05	19,05
20240302	5789367-1	FR(39308)	Chave Fusível Religadora	20	5,80	116,00
20240302	5789896-1	FU(716103)	Chave Fusível	310	21,48	6.658,80
20240302	5789983-1	TD(52093)	Transformador Distribuição	1	15,73	15,73
20240302	5789984-1	TD(25855)	Transformador Distribuição	2	16,70	33,40
20240302	5783881-1	RD(716948)	Religador de Distribuição	1	0,12	0,12
20240302	5773619-1	RD(716948)	Religador de Distribuição	1	0,07	0,07
20240302	5774387-1	FR(14481)	Chave Fusível Religadora	46	29,75	1.368,50
20240302	5774387-1	FR(14481)	Chave Fusível Religadora	1	30,67	30,67
20240302	5774387-1	FR(14481)	Chave Fusível Religadora	1	31,25	31,25
20240302	5779488-1	FU(16965)	Chave Fusível	1	3,35	3,35
20240302	5780272-1	TD(701362)	Transformador Distribuição	38	1,87	71,06
20240302	5772803-1	FU(14437)	Chave Fusível	14	4,55	63,70

Código do Evento	Número ordem	Equipamento	Tipo equipamento	Total de Clientes	Duração (h)	CHI
20240302	5773619-1	RD(716948)	Religador de Distribuição	284	0,07	19,88
20240302	5773619-1	RD(716948)	Religador de Distribuição	31	0,10	3,10
20240302	5773619-1	RD(716948)	Religador de Distribuição	81	0,10	8,10
20240302	5773619-1	RD(716948)	Religador de Distribuição	25	0,50	12,50
20240302	5773619-1	RD(716948)	Religador de Distribuição	8	1,03	8,24
20240302	5773619-1	RD(716948)	Religador de Distribuição	26	23,13	601,38
20240302	5783881-1	RD(716948)	Religador de Distribuição	284	0,12	34,08
20240302	5783881-1	RD(716948)	Religador de Distribuição	355	2,12	752,60
20240302	5783881-1	RD(716948)	Religador de Distribuição	15	4,20	63,00
20240302	5783881-1	RD(716948)	Religador de Distribuição	25	19,43	485,75
20240302	5783881-1	RD(716948)	Religador de Distribuição	34	20,10	683,40
20240302	5784424-1	FU(14437)	Chave Fusível	14	22,85	319,90
20240302	5784988-1	FR(14481)	Chave Fusível Religadora	48	24,00	1.152,00
20240302	5785063-1	TD(11773)	Transformador Distribuição	22	42,88	943,36
20240302	5785495-1	FU(1758)	Chave Fusível	2	24,25	48,50
20240302	5785653-1	FR(1615)	Chave Fusível Religadora	35	21,37	747,95
20240302	5775179-1	FU(18151)	Chave Fusível	2	19,30	38,60
20240302	5775317-1	FU(1329)	Chave Fusível	308	1,37	421,96
20240302	5778041-1	FU(16965)	Chave Fusível	1	7,98	7,98
20240302	5778862-1	FU(16977)	Chave Fusível	1	16,57	16,57
20240302	5790941-1	FR(15176)	Chave Fusível Religadora	13	31,37	407,81

Relatório Situação de Emergência  
Março/2024  
Código Único do Relatório: 20240302



Código do Evento	Número ordem	Equipamento	Tipo equipamento	Total de Clientes	Duração (h)	CHI
20240302	5783773-1	FU(716103)	Chave Fusível	310	6,53	2.024,30
20240302	5783831-1	FU(793)	Chave Fusível	621	4,17	2.589,57
20240302	5783802-1	FU(273)	Chave Fusível	58	2,72	157,76
20240302	5777011-1	TD(738601)	Transformador Distribuição	71	1,90	134,90
20240302	5783822-1	TD(652073)	Transformador Distribuição	172	4,82	829,04
20240302	5783992-1	TD(29655)	Transformador Distribuição	104	20,92	2.175,68
20240302	5773198-1	FU(738599)	Chave Fusível	653	2,08	1.358,24
20240302	5784276-1	TD(2342)	Transformador Distribuição	88	2,42	212,96
20240302	5783763-1	FR(12916)	Chave Fusível Religadora	78	22,27	1.737,06
20240302	5783777-1	FU(12658)	Chave Fusível	187	6,75	1.262,25
20240302	5783796-1	FU(15183)	Chave Fusível	25	25,77	644,25
20240302	5789243-1	FU(15985)	Chave Fusível	1	20,92	20,92
20240302	5789419-1	FU(1778)	Chave Fusível	13	27,48	357,24
20240302	5789738-1	TD(39428)	Transformador Distribuição	4	5,42	21,68
20240302	5789803-1	TD(21886)	Transformador Distribuição	1	15,82	15,82
20240302	5783763-1	FR(12916)	Chave Fusível Religadora	6	22,27	133,62
20240302	5772730-1	TD(42389)	Transformador Distribuição	54	2,72	146,88
20240302	5784103-1	TD(11800)	Transformador Distribuição	1	66,23	66,23
20240302	5774035-1	TD(2958)	Transformador Distribuição	147	3,42	502,74
20240302	5783820-1	FU(736656)	Chave Fusível	155	4,17	646,35
20240302	5783779-1	CE(1785)	Chave Seccionadora	511	2,17	1.108,87

Código do Evento	Número ordem	Equipamento	Tipo equipamento	Total de Clientes	Duração (h)	CHI
20240302	5777095-1	TD(2966)	Transformador Distribuição	156	6,33	987,48
20240302	5776887-1	FU(707192)	Chave Fusível	368	1,55	570,40
20240302	5776887-1	FU(707192)	Chave Fusível	248	1,13	280,24
20240302	5783761-1	FU(678394)	Chave Fusível	149	2,20	327,80
20240302	5783490-1	TD(9320)	Transformador Distribuição	132	5,53	729,96
20240302	5773895-1	FU(736656)	Chave Fusível	155	2,13	330,15
20240302	5775251-1	TD(736609)	Transformador Distribuição	50	2,40	120,00
20240302	5775049-1	TD(729385)	Transformador Distribuição	58	5,00	290,00
20240302	5781515-1	FU(748273)	Chave Fusível	490	2,27	1.112,30
20240302	5787872-1	TD(757810)	Transformador Distribuição	5	8,17	40,85
20240302	5773534-1	FU(15137)	Chave Fusível	4	5,05	20,20
20240302	5774029-1	CE(1500)	Chave Seccionadora	569	1,57	893,33
20240302	5783780-1	TD(44542)	Transformador Distribuição	8	3,68	29,44
20240302	5784160-1	TD(2950)	Transformador Distribuição	68	4,08	277,44
20240302	5783977-1	CE(1500)	Chave Seccionadora	569	0,98	557,62
20240302	5783780-1	TD(44542)	Transformador Distribuição	98	3,68	360,64
20240302	5783745-1	RD(716886)	Religador de Distribuição	817	0,52	424,84
20240302	5783745-1	RD(716886)	Religador de Distribuição	205	0,98	200,90
20240302	5783745-1	RD(716886)	Religador de Distribuição	208	2,33	484,64
20240302	5778251-1	FR(1649)	Chave Fusível Religadora	36	2,32	83,52
20240302	5783882-1	FU(54267572)	Chave Fusível	76	3,37	256,12

Relatório Situação de Emergência  
 Março/2024  
 Código Único do Relatório: 20240302



Código do Evento	Número ordem	Equipamento	Tipo equipamento	Total de Clientes	Duração (h)	CHI
20240302	5785508-1	TD(30346)	Transformador Distribuição	67	18,15	1.216,05
20240302	5784252-1	FU(7143)	Chave Fusível	2	28,40	56,80
20240302	5772813-1	TD(2646)	Transformador Distribuição	63	3,22	202,86
20240302	5783926-1	TD(34630)	Transformador Distribuição	2	3,70	7,40
20240302	5778298-1	TD(30623)	Transformador Distribuição	28	1,55	43,40
20240302	5773198-1	FU(738599)	Chave Fusível	1	2,08	2,08
20240302	5784295-1	TD(54394)	Transformador Distribuição	62	5,23	324,26
20240302	5782988-1	TD(2811)	Transformador Distribuição	5	4,38	21,90
20240302	5784732-1	CF(5071214)	Chave Faca	3	5,25	15,75
20240302	5784732-1	CF(5071214)	Chave Faca	7	6,58	46,06
20240302	5784732-1	CF(5071214)	Chave Faca	2944	5,25	#####
20240302	5784732-1	CF(5071214)	Chave Faca	694	6,58	4.566,52
20240302	5784732-1	CF(22002456)	Chave Faca	3	1,75	5,25
20240302	5787418-1	[MT]PA(10386)	Alimentador	552	14,87	8.208,24
20240302	5787578-1	TD(30148)	Transformador Distribuição	135	6,10	823,50
20240302	5787685-1	TD(714519)	Transformador Distribuição	102	12,15	1.239,30
20240302	5782701-1	FU(561)	Chave Fusível	521	0,72	375,12
20240302	5783514-1	TD(684790)	Transformador Distribuição	19	10,72	203,68
20240302	5775279-1	TD(2488)	Transformador Distribuição	52	3,18	165,36
20240302	5782701-1	FU(561)	Chave Fusível	11	0,72	7,92
20240302	5784201-1	TD(31692)	Transformador Distribuição	32	9,40	300,80



Relatório Situação de Emergência  
 Março/2024  
 Código Único do Relatório: 20240302



Código do Evento	Número ordem	Equipamento	Tipo equipamento	Total de Clientes	Duração (h)	CHI
20240302	5784279-1	FU(1605)	Chave Fusível	54	9,03	487,62
20240302	5784449-1	TD(6657)	Transformador Distribuição	7	3,07	21,49
20240302	5784835-1	TD(11670)	Transformador Distribuição	1	26,88	26,88
20240302	5786177-1	TD(32693)	Transformador Distribuição	61	6,70	408,70
20240302	5780758-1	PE(18191195)	Ponto de conexão	1	10,08	10,08
20240302	5783844-1	TD(38527)	Transformador Distribuição	33	22,08	728,64
20240302	5781642-1	TD(3092)	Transformador Distribuição	75	1,17	87,75
20240302	5784017-1	TD(651897)	Transformador Distribuição	37	20,15	745,55
20240302	5782275-1	TD(2843)	Transformador Distribuição	25	0,83	20,75
20240302	5782974-1	CF(219)	Chave Faca	1	6,73	6,73
20240302	5783832-1	TD(2562)	Transformador Distribuição	41	5,60	229,60
20240302	5773619-1	RD(716948)	Religador de Distribuição	1	23,13	23,13
20240302	5783881-1	RD(716948)	Religador de Distribuição	1	20,10	20,10
20240302	5784732-1	CF(5071214)	Chave Faca	1	5,25	5,25
20240302	5783820-1	FU(736656)	Chave Fusível	1	4,17	4,17
20240302	5776887-1	FU(707192)	Chave Fusível	1	1,55	1,55
20240302	5775251-1	TD(736609)	Transformador Distribuição	1	2,40	2,40
20240302	5784119-1	TD(30490)	Transformador Distribuição	91	19,23	1.749,93
20240302	5779054-1	FU(492)	Chave Fusível	63	2,05	129,15
20240302	5773895-1	FU(736656)	Chave Fusível	1	2,13	2,13
20240302	5785020-1	RD(740925)	Religador de Distribuição	1	0,05	0,05

Relatório Situação de Emergência  
Março/2024  
Código Único do Relatório: 20240302



Código do Evento	Número ordem	Equipamento	Tipo equipamento	Total de Clientes	Duração (h)	CHI
20240302	5785039-1	TD(24062)	Transformador Distribuição	95	8,53	810,35
20240302	5784353-1	[MT]PA(10376)	Alimentador	1	7,03	7,03
20240302	5783789-1	FU(540)	Chave Fusível	122	1,57	191,54
20240302	5775144-1	TD(3057)	Transformador Distribuição	36	3,50	126,00
20240302	5773925-1	TD(24062)	Transformador Distribuição	95	9,97	947,15
20240302	5774990-1	PE(19849221)	Ponto de conexão	1	1,68	1,68
20240302	5785505-1	TD(699695)	Transformador Distribuição	26	18,67	485,42
20240302	5783887-1	TD(24531)	Transformador Distribuição	149	22,25	3.315,25
20240302	5783849-1	FU(426)	Chave Fusível	138	2,85	393,30
20240302	5773258-1	FU(14483)	Chave Fusível	146	1,80	262,80
20240302	5783851-1	FU(685595)	Chave Fusível	1	3,43	3,43
20240302	5785541-1	TD(2726)	Transformador Distribuição	94	12,07	1.134,58
20240302	5786186-1	TD(2949)	Transformador Distribuição	108	8,85	955,80
20240302	5787682-1	TD(2949)	Transformador Distribuição	108	8,25	891,00
20240302	5783851-1	FU(685595)	Chave Fusível	82	3,43	281,26
20240302	5784052-1	TD(26058)	Transformador Distribuição	103	19,10	1.967,30
20240302	5784520-1	TD(42668)	Transformador Distribuição	92	24,97	2.297,24
20240302	5784732-1	CF(5071214)	Chave Faca	1	5,25	5,25
20240302	5781128-1	TD(2918)	Transformador Distribuição	1	0,40	0,40
20240302	5781128-1	TD(2918)	Transformador Distribuição	19	0,40	7,60
20240302	5782974-1	DOM08_DOM49517	Alimentador	474	1,42	673,08

Relatório Situação de Emergência  
Março/2024  
Código Único do Relatório: 20240302



Código do Evento	Número ordem	Equipamento	Tipo equipamento	Total de Clientes	Duração (h)	CHI
20240302	5782974-1	CF(219)	Chave Faca	266	9,68	2.574,88
20240302	5782974-1	CF(219)	Chave Faca	247	6,73	1.662,31
20240302	5778043-1	TD(3512499)	Transformador Distribuição	42	1,90	79,80
20240302	5782974-1	CF(219)	Chave Faca	1171	6,73	7.880,83
20240302	5785024-1	FR(37803)	Chave Fusível Religadora	58	19,67	1.140,86
20240302	5780185-1	TD(669171)	Transformador Distribuição	11	2,50	27,50
20240302	5782974-1	CF(219)	Chave Faca	1	6,73	6,73
20240302	5783881-1	RD(716948)	Religador de Distribuição	1	0,12	0,12
20240302	5783886-1	FU(290)	Chave Fusível	94	3,55	333,70
20240302	5783972-1	FR(753)	Chave Fusível Religadora	236	4,03	951,08
20240302	5784015-1	FR(15116)	Chave Fusível Religadora	1	22,05	22,05
20240302	5784335-1	FU(700230)	Chave Fusível	255	21,65	5.520,75
20240302	5784440-1	FU(755)	Chave Fusível	52	2,37	123,24
20240302	5784543-1	TD(2330)	Transformador Distribuição	77	45,75	3.522,75
20240302	5775000-1	TD(669320)	Transformador Distribuição	2	18,08	36,16
20240302	5775010-1	FU(755)	Chave Fusível	52	6,68	347,36
20240302	5775011-1	PE(19770696)	Ponto de conexão	1	6,82	6,82
20240302	5775094-1	FU(44783)	Chave Fusível	8	23,13	185,04
20240302	5789018-1	FR(14473)	Chave Fusível Religadora	251	9,60	2.409,60
20240302	5789687-1	PE(211918808)	Ponto de conexão	1	16,80	16,80
20240302	5789822-1	FR(753)	Chave Fusível Religadora	236	15,48	3.653,28

<b>Código do Evento</b>	<b>Número ordem</b>	<b>Equipamento</b>	<b>Tipo equipamento</b>	<b>Total de Clientes</b>	<b>Duração (h)</b>	<b>CHI</b>
20240302	5773619-1	RD(716948)	Religador de Distribuição	1	0,07	0,07
20240302	5775989-1	TD(754227)	Transformador Distribuição	2	17,67	35,34
20240302	5777193-1	TD(3026)	Transformador Distribuição	5	15,42	77,10
20240302	5786299-1	TD(16137)	Transformador Distribuição	39	8,27	322,53
20240302	5785870-1	TD(26065)	Transformador Distribuição	5	22,60	113,00
20240302	5784744-1	TD(669354)	Transformador Distribuição	2	45,88	91,76
20240302	5784128-1	FU(15166)	Chave Fusível	4	27,38	109,52
20240302	5784006-1	FU(15165)	Chave Fusível	6	27,13	162,78
20240302	5783591-1	CL(743153)	Chave Lâmina	1	38,57	38,57
20240302	5787246-1	TD(11810)	Transformador Distribuição	1	20,90	20,90
20240302	5789989-1	FU(15172)	Chave Fusível	4	36,70	146,80
20240302	5783272-1	ELD01_ELD49512	Alimentador	15	0,33	4,95
20240302	5783272-1	ELD01_ELD49512	Alimentador	27	0,15	4,05
20240302	5783272-1	ELD01_ELD49512	Alimentador	130	52,72	6.853,60
20240302	5783272-1	ELD01_ELD49512	Alimentador	12	28,97	347,64
20240302	5783272-1	ELD01_ELD49512	Alimentador	15	1,35	20,25
20240302	5783272-1	ELD01_ELD49512	Alimentador	12	17,68	212,16
20240302	5786219-1	RD(14500)	Religador de Distribuição	41	21,68	888,88
20240302	5787772-1	TD(7605)	Transformador Distribuição	69	2,17	149,73
20240302	5786219-1	RD(14500)	Religador de Distribuição	40	0,20	8,00
20240302	5773047-1	TD(35824)	Transformador Distribuição	1	5,43	5,43

Código do Evento	Número ordem	Equipamento	Tipo equipamento	Total de Clientes	Duração (h)	CHI
20240302	5774647-1	TD(751411)	Transformador Distribuição	32	2,13	68,16
20240302	5778817-1	TD(35824)	Transformador Distribuição	1	16,15	16,15
20240302	5781913-1	TD(35824)	Transformador Distribuição	1	2,13	2,13
20240302	5783091-1	TD(691740)	Transformador Distribuição	47	25,02	1.175,94
20240302	5783282-1	FU(685735)	Chave Fusível	89	12,10	1.076,90
20240302	5783341-1	TD(714337)	Transformador Distribuição	48	27,10	1.300,80
20240302	5783414-1	RD(14500)	Religador de Distribuição	80	4,60	368,00
20240302	5785106-1	FU(2724)	Chave Fusível	13	20,28	263,64
20240302	5774623-1	TD(60923)	Transformador Distribuição	1	4,83	4,83
20240302	5789588-1	TD(58261)	Transformador Distribuição	1	40,95	40,95
20240302	5780253-1	TD(717977)	Transformador Distribuição	2	10,27	20,54
20240302	5772778-1	TD(56835)	Transformador Distribuição	1	4,23	4,23
20240302	5783374-1	RD(31003)	Religador de Distribuição	285	28,35	8.079,75
20240302	5789846-1	TD(15876)	Transformador Distribuição	3	15,68	47,04
20240302	5787132-1	RD(15855)	Religador de Distribuição	192	0,20	38,40
20240302	5787132-1	RD(15855)	Religador de Distribuição	10	20,37	203,70
20240302	5787132-1	RD(15855)	Religador de Distribuição	103	4,38	451,14
20240302	5787132-1	RD(15855)	Religador de Distribuição	89	6,53	581,17
20240302	5785183-1	FR(16131)	Chave Fusível Religadora	21	23,70	497,70
20240302	5780569-1	FU(16150)	Chave Fusível	2	10,90	21,80
20240302	5780394-1	TD(709924)	Transformador Distribuição	2	6,85	13,70

Relatório Situação de Emergência  
 Março/2024  
 Código Único do Relatório: 20240302



Código do Evento	Número ordem	Equipamento	Tipo equipamento	Total de Clientes	Duração (h)	CHI
20240302	5774820-1	FR(16115)	Chave Fusível Religadora	8	3,38	27,04
20240302	5774820-1	FR(16115)	Chave Fusível Religadora	10	17,95	179,50
20240302	5774820-1	FR(16115)	Chave Fusível Religadora	8	13,72	109,76
20240302	5775027-1	TD(34654)	Transformador Distribuição	1	15,02	15,02
20240302	5781304-1	FU(17568)	Chave Fusível	5	16,75	83,75
20240302	5787070-1	FU(17568)	Chave Fusível	5	22,68	113,40
20240302	5775151-1	FU(17568)	Chave Fusível	5	18,43	92,15
20240302	5778074-1	FU(7385)	Chave Fusível	12	13,72	164,64
20240302	5778277-1	FR(28471)	Chave Fusível Religadora	24	16,67	400,08
20240302	5778501-1	FU(40870)	Chave Fusível	3	3,98	11,94
20240302	5778714-1	TD(657231)	Transformador Distribuição	1	31,28	31,28
20240302	5779026-1	FU(665620)	Chave Fusível	2	16,50	33,00
20240302	5780069-1	TD(649957)	Transformador Distribuição	3	18,45	55,35
20240302	5780890-1	TD(49784)	Transformador Distribuição	1	1,73	1,73
20240302	5780976-1	TD(682983)	Transformador Distribuição	1	2,27	2,27
20240302	5781185-1	FU(7385)	Chave Fusível	12	0,62	7,44
20240302	5781757-1	TD(654480)	Transformador Distribuição	1	9,02	9,02
20240302	5783334-1	FU(703412)	Chave Fusível	38	3,25	123,50
20240302	5783450-1	TD(39469)	Transformador Distribuição	1	4,05	4,05
20240302	5783542-1	PE(203843988)	Ponto de conexão	1	2,50	2,50
20240302	5784718-1	FU(38428)	Chave Fusível	41	2,32	95,12

Código do Evento	Número ordem	Equipamento	Tipo equipamento	Total de Clientes	Duração (h)	CHI
20240302	5787869-1	TD(39520)	Transformador Distribuição	1	3,48	3,48
20240302	5788267-1	FU(665537)	Chave Fusível	3	7,43	22,29
20240302	5778009-1	FU(37189)	Chave Fusível	21	14,57	305,97
20240302	5777989-1	CF(28406)	Chave Faca	25	16,75	418,75
20240302	5777601-1	TD(684239)	Transformador Distribuição	1	4,77	4,77
20240302	5777164-1	TD(665539)	Transformador Distribuição	1	14,05	14,05
20240302	5776729-1	TD(665539)	Transformador Distribuição	1	1,62	1,62
20240302	5774302-1	TD(649924)	Transformador Distribuição	1	6,65	6,65
20240302	5774184-1	FR(31031)	Chave Fusível Religadora	36	4,20	151,20
20240302	5774184-1	TD(39555)	Transformador Distribuição	1	4,20	4,20
20240302	5773869-1	TD(39547)	Transformador Distribuição	1	15,12	15,12
20240302	5773021-1	TD(39485)	Transformador Distribuição	4	3,28	13,12
20240302	5791217-1	CL(23830)	Chave Lâmina	61	63,47	3.871,67
20240302	5784346-1	FU(40811)	Chave Fusível	19	26,43	502,17
20240302	5778563-1	FU(23841)	Chave Fusível	3	3,00	9,00
20240302	5778332-1	FU(23834)	Chave Fusível	22	8,15	179,30
20240302	5772777-1	FU(23834)	Chave Fusível	22	4,08	89,76
20240302	5787530-1	FU(746992)	Chave Fusível	1	0,35	0,35
20240302	5789014-1	FU(44711)	Chave Fusível	5	35,63	178,15
20240302	5773403-1	FU(40379)	Chave Fusível	25	3,03	75,75
20240302	5776165-1	FU(7497)	Chave Fusível	1	20,62	20,62

Relatório Situação de Emergência  
 Março/2024  
 Código Único do Relatório: 20240302



Código do Evento	Número ordem	Equipamento	Tipo equipamento	Total de Clientes	Duração (h)	CHI
20240302	5778132-1	TD(760973)	Transformador Distribuição	2	6,35	12,70
20240302	5778776-1	TD(669810)	Transformador Distribuição	4	1,85	7,40
20240302	5784539-1	FR(42229)	Chave Fusível Religadora	78	18,32	1.428,96
20240302	5784549-1	FU(44798)	Chave Fusível	28	21,05	589,40
20240302	5785910-1	TD(663848)	Transformador Distribuição	2	25,85	51,70
20240302	5786482-1	FR(35516)	Chave Fusível Religadora	56	20,97	1.174,32
20240302	5782901-1	FU(37195)	Chave Fusível	83	1,40	116,20
20240302	5784513-1	TD(665451)	Transformador Distribuição	5	7,30	36,50
20240302	5789269-1	TD(50810)	Transformador Distribuição	1	7,95	7,95
20240302	5779390-1	FU(39743)	Chave Fusível	1	2,55	2,55
20240302	5784208-1	FU(39757)	Chave Fusível	20	20,43	408,60
20240302	5784187-1	FR(38287)	Chave Fusível Religadora	79	10,78	851,62
20240302	5808697-1	RD(755160)	Religador de Distribuição	378	2,70	1.020,60
20240302	5808697-1	RD(755160)	Religador de Distribuição	170	5,13	872,10
20240302	5789237-1	TD(51240)	Transformador Distribuição	5	22,20	111,00
20240302	5772827-1	FU(22653)	Chave Fusível	4	4,55	18,20
20240302	5773388-1	FU(22653)	Chave Fusível	4	3,88	15,52
20240302	5778073-1	FR(1543)	Chave Fusível Religadora	21	14,90	312,90
20240302	5783173-1	FU(22615)	Chave Fusível	1	4,05	4,05
20240302	5784144-1	TD(51340)	Transformador Distribuição	7	51,28	358,96
20240302	5784150-1	TD(25867)	Transformador Distribuição	1	28,18	28,18



Código do Evento	Número ordem	Equipamento	Tipo equipamento	Total de Clientes	Duração (h)	CHI
20240302	5785516-1	FR(1543)	Chave Fusível Religadora	21	20,13	422,73
20240302	5786659-1	TD(57614)	Transformador Distribuição	2	26,60	53,20
20240302	5774533-1	TD(45865)	Transformador Distribuição	2	1,35	2,70
20240302	5774540-1	TD(45879)	Transformador Distribuição	3	0,87	2,61
20240302	5775218-1	TD(7363)	Transformador Distribuição	1	4,48	4,48
20240302	5783970-1	FSU01_FSU49505	Alimentador	2936	0,40	1.174,40
20240302	5783970-1	GDO02_GDO49505	Alimentador	1	3,83	3,83
20240302	5783970-1	RD(21899406)	Religador de Distribuição	2	2,33	4,66
20240302	5785593-1	TD(45679)	Transformador Distribuição	2	33,78	67,56
20240302	5787554-1	TD(7390)	Transformador Distribuição	70	10,08	705,60
20240302	5785126-1	TD(7350)	Transformador Distribuição	1	1,85	1,85
20240302	5783970-1	FSU01_FSU49505	Alimentador	1092	0,40	436,80
20240302	5783970-1	FSU02_FSU49506	Alimentador	4153	0,40	1.661,20
20240302	5783718-1	TD(7358)	Transformador Distribuição	35	26,88	940,80
20240302	5784867-1	TD(689270)	Transformador Distribuição	2	48,12	96,24
20240302	5784869-1	TD(9965)	Transformador Distribuição	40	27,07	1.082,80
20240302	5784869-1	CF(919)	Chave Faca	46	1,80	82,80
20240302	5784869-1	CF(919)	Chave Faca	5	1,83	9,15
20240302	5774261-1	FR(14183)	Chave Fusível Religadora	122	7,57	923,54
20240302	5774715-1	TD(25455)	Transformador Distribuição	6	1,98	11,88
20240302	5774855-1	TD(681883)	Transformador Distribuição	5	2,05	10,25

Relatório Situação de Emergência  
 Março/2024  
 Código Único do Relatório: 20240302



Código do Evento	Número ordem	Equipamento	Tipo equipamento	Total de Clientes	Duração (h)	CHI
20240302	5776640-1	TD(729852)	Transformador Distribuição	3	1,73	5,19
20240302	5783970-1	GDO01_GDO49504	Alimentador	1811	0,40	724,40
20240302	5783970-1	RD(21899406)	Religador de Distribuição	1	2,33	2,33
20240302	5784613-1	FR(23930)	Chave Fusível Religadora	36	24,13	868,68
20240302	5783970-1	GDO02_GDO49505	Alimentador	56	0,10	5,60
20240302	5783970-1	GDO02_GDO49505	Alimentador	56	0,08	4,48
20240302	5783970-1	CF(14504)	Chave Faca	48	11,20	537,60
20240302	5783970-1	RD(21899406)	Religador de Distribuição	4	2,33	9,32
20240302	5785652-1	TD(57233)	Transformador Distribuição	1	45,45	45,45
20240302	5785701-1	TD(9963)	Transformador Distribuição	77	26,85	2.067,45
20240302	5789714-1	TD(44021)	Transformador Distribuição	3	19,35	58,05
20240302	5773495-1	TD(45360)	Transformador Distribuição	1	18,87	18,87
20240302	5773821-1	TD(686895)	Transformador Distribuição	1	18,42	18,42
20240302	5778703-1	CF(14504)	Chave Faca	47	3,33	156,51
20240302	5778878-1	TD(57170)	Transformador Distribuição	1	16,07	16,07
20240302	5780233-1	TD(45090)	Transformador Distribuição	1	14,48	14,48
20240302	5783970-1	CF(92939337)	Chave Faca	72	6,33	455,76
20240302	5783970-1	RD(730655)	Religador de Distribuição	19	6,33	120,27
20240302	5783970-1	GDO02_GDO49505	Alimentador	56	1,37	76,72
20240302	5783970-1	GDO02_GDO49505	Alimentador	2772	3,23	8.953,56
20240302	5783970-1	GDO02_GDO49505	Alimentador	81	3,40	275,40

Relatório Situação de Emergência  
 Março/2024  
 Código Único do Relatório: 20240302



Código do Evento	Número ordem	Equipamento	Tipo equipamento	Total de Clientes	Duração (h)	CHI
20240302	5783970-1	GDO02_GDO49505	Alimentador	207	3,97	821,79
20240302	5783970-1	GDO02_GDO49505	Alimentador	585	5,20	3.042,00
20240302	5783970-1	GDO02_GDO49505	Alimentador	242	6,32	1.529,44
20240302	5783970-1	GDO02_GDO49505	Alimentador	11	7,02	77,22
20240302	5783970-1	GDO02_GDO49505	Alimentador	48	7,07	339,36
20240302	5783970-1	GDO02_GDO49505	Alimentador	25	10,88	272,00
20240302	5783970-1	GDO02_GDO49505	Alimentador	111	13,77	1.528,47
20240302	5779294-1	TD(10399)	Transformador Distribuição	101	4,13	417,13
20240302	5783278-1	RD(745542)	Religador de Distribuição	2	5,80	11,60
20240302	5774278-1	TD(10429)	Transformador Distribuição	38	0,87	33,06
20240302	5774570-1	TD(29514)	Transformador Distribuição	80	8,40	672,00
20240302	5775186-1	TD(61073562)	Transformador Distribuição	20	4,28	85,60
20240302	5782961-1	TD(10429)	Transformador Distribuição	38	7,98	303,24
20240302	5783278-1	RD(745542)	Religador de Distribuição	1199	5,80	6.954,20
20240302	5783278-1	CF(2440)	Chave Faca	42	7,18	301,56
20240302	5783298-1	IGU01_IGU49509	Alimentador	3627	0,15	544,05
20240302	5783349-1	TD(678979)	Transformador Distribuição	46	36,17	1.663,82
20240302	5783351-1	FU(2498)	Chave Fusível	250	7,07	1.767,50
20240302	5783365-1	FU(2466)	Chave Fusível	27	36,40	982,80
20240302	5783371-1	FU(39272)	Chave Fusível	51	11,03	562,53
20240302	5783407-1	TD(10450)	Transformador Distribuição	72	13,70	986,40

Relatório Situação de Emergência  
 Março/2024  
 Código Único do Relatório: 20240302



Código do Evento	Número ordem	Equipamento	Tipo equipamento	Total de Clientes	Duração (h)	CHI
20240302	5783629-1	FU(35424)	Chave Fusível	84	28,27	2.374,68
20240302	5783736-1	TD(10448)	Transformador Distribuição	89	32,23	2.868,47
20240302	5784245-1	FU(11841)	Chave Fusível	240	26,38	6.331,20
20240302	5784444-1	FU(2507)	Chave Fusível	150	21,13	3.169,50
20240302	5779424-1	TD(657991)	Transformador Distribuição	6	5,40	32,40
20240302	5779718-1	TD(38812)	Transformador Distribuição	1	11,75	11,75
20240302	5779727-1	FU(30144)	Chave Fusível	1	2,35	2,35
20240302	5788635-1	FU(47805102)	Chave Fusível	4	0,38	1,52
20240302	5788635-1	TD(657994)	Transformador Distribuição	4	18,22	72,88
20240302	5773099-1	RD(720226)	Religador de Distribuição	46	0,05	2,30
20240302	5773099-1	RD(720226)	Religador de Distribuição	3	1,50	4,50
20240302	5773099-1	RD(720226)	Religador de Distribuição	7	2,78	19,46
20240302	5773099-1	RD(720226)	Religador de Distribuição	174	3,67	638,58
20240302	5773099-1	RD(720226)	Religador de Distribuição	12	12,90	154,80
20240302	5775564-1	FU(27638)	Chave Fusível	4	9,22	36,88
20240302	5776455-1	TD(749165)	Transformador Distribuição	1	4,87	4,87
20240302	5778441-1	TD(721945)	Transformador Distribuição	1	10,05	10,05
20240302	5778464-1	TD(39008)	Transformador Distribuição	1	1,97	1,97
20240302	5778586-1	TD(657991)	Transformador Distribuição	6	6,82	40,92
20240302	5778626-1	TD(693016)	Transformador Distribuição	9	4,92	44,28
20240302	5778637-1	FR(692610)	Chave Fusível Religadora	76	4,98	378,48

Relatório Situação de Emergência  
 Março/2024  
 Código Único do Relatório: 20240302



Código do Evento	Número ordem	Equipamento	Tipo equipamento	Total de Clientes	Duração (h)	CHI
20240302	5783298-1	IGU51_IGU59505	Alimentador	1061	0,15	159,15
20240302	5783298-1	IGU01_IGU49509	Alimentador	1	0,15	0,15
20240302	5783343-1	FR(692608)	Chave Fusível Religadora	224	27,53	6.166,72
20240302	5783421-1	RD(697027)	Religador de Distribuição	35	0,12	4,20
20240302	5783480-1	FU(677574)	Chave Fusível	4	27,03	108,12
20240302	5783880-1	RD(697027)	Religador de Distribuição	30	3,00	90,00
20240302	5783880-1	RD(697027)	Religador de Distribuição	5	20,03	100,15
20240302	5785103-1	TD(1245279)	Transformador Distribuição	1	34,98	34,98
20240302	5788834-1	FU(41820)	Chave Fusível	12	6,87	82,44
20240302	5789423-1	FU(79722409)	Chave Fusível	16	26,42	422,72
20240302	5789606-1	TD(682213)	Transformador Distribuição	3	25,53	76,59
20240302	5789918-1	TD(658154)	Transformador Distribuição	2	40,12	80,24
20240302	5783376-1	IGU52_IGU59506	Alimentador	111	1,55	172,05
20240302	5783376-1	IGU52_IGU59506	Alimentador	670	2,97	1.989,90
20240302	5783376-1	IGU52_IGU59506	Alimentador	103	4,05	417,15
20240302	5783376-1	IGU52_IGU59506	Alimentador	24	4,95	118,80
20240302	5783376-1	RD(697631)	Religador de Distribuição	1812	0,17	308,04
20240302	5783376-1	RD(697027)	Religador de Distribuição	1818	1,42	2.581,56
20240302	5783880-1	RD(697027)	Religador de Distribuição	5	20,03	100,15
20240302	5784203-1	FU(2448)	Chave Fusível	13	21,32	277,16
20240302	5784239-1	FR(677918)	Chave Fusível Religadora	143	23,60	3.374,80

Código do Evento	Número ordem	Equipamento	Tipo equipamento	Total de Clientes	Duração (h)	CHI
20240302	5784648-1	FR(715520)	Chave Fusível Religadora	69	17,43	1.202,67
20240302	5785942-1	RD(68953057)	Religador de Distribuição	145	14,50	2.102,50
20240302	5785942-1	RD(21160834)	Religador de Distribuição	10	9,40	94,00
20240302	5789038-1	FU(678482)	Chave Fusível	30	29,07	872,10
20240302	5789852-1	RD(744721)	Religador de Distribuição	74	1,87	138,38
20240302	5789852-1	RD(744721)	Religador de Distribuição	12	3,45	41,40
20240302	5789852-1	RD(744721)	Religador de Distribuição	3	4,73	14,19
20240302	5789852-1	RD(744721)	Religador de Distribuição	8	11,05	88,40
20240302	5789852-1	RD(744721)	Religador de Distribuição	5	12,27	61,35
20240302	5789852-1	RD(744721)	Religador de Distribuição	40	12,27	490,80
20240302	5789852-1	RD(744721)	Religador de Distribuição	89	0,08	7,12
20240302	5789852-1	RD(744721)	Religador de Distribuição	71	2,42	171,82
20240302	5789852-1	RD(744721)	Religador de Distribuição	5	3,02	15,10
20240302	5789852-1	RD(744721)	Religador de Distribuição	2	3,48	6,96
20240302	5789852-1	RD(744721)	Religador de Distribuição	7	12,30	86,10
20240302	5789852-1	RD(744721)	Religador de Distribuição	5	14,10	70,50
20240302	5790858-1	FU(42279)	Chave Fusível	18	18,38	330,84
20240302	5790860-1	TD(36626)	Transformador Distribuição	1	20,47	20,47
20240302	5788756-1	TD(681655)	Transformador Distribuição	3	50,60	151,80
20240302	5775086-1	FR(715520)	Chave Fusível Religadora	73	1,67	121,91
20240302	5778467-1	TD(36596)	Transformador Distribuição	1	6,05	6,05

Relatório Situação de Emergência  
Março/2024  
Código Único do Relatório: 20240302



Código do Evento	Número ordem	Equipamento	Tipo equipamento	Total de Clientes	Duração (h)	CHI
20240302	5778506-1	TD(30344)	Transformador Distribuição	87	26,37	2.294,19
20240302	5778507-1	FU(677945)	Chave Fusível	39	1,70	66,30
20240302	5778559-1	FU(676960)	Chave Fusível	13	6,98	90,74
20240302	5779255-1	TD(37575)	Transformador Distribuição	1	22,80	22,80
20240302	5779263-1	FU(744091)	Chave Fusível	1	27,37	27,37
20240302	5782194-1	FU(676960)	Chave Fusível	13	2,97	38,61
20240302	5782237-1	[MT]PA(10358)	Alimentador	34	0,25	8,50
20240302	5783078-1	TD(36859)	Transformador Distribuição	1	4,25	4,25
20240302	5783298-1	IGU51_IGU59505	Alimentador	6	0,15	0,90
20240302	5783298-1	IGU52_IGU59506	Alimentador	3013	0,15	451,95
20240302	5783376-1	IGU52_IGU59506	Alimentador	1812	0,62	1.123,44
20240302	5783376-1	IGU52_IGU59506	Alimentador	155	0,83	128,65
20240302	5779745-1	FU(26377)	Chave Fusível	1	7,18	7,18
20240302	5783229-1	IGU53_IGU59507	Alimentador	46	1,88	86,48
20240302	5783229-1	IGU53_IGU59507	Alimentador	228	5,85	1.333,80
20240302	5783229-1	RD(674418)	Religador de Distribuição	220	1,02	224,40
20240302	5783229-1	RD(674418)	Religador de Distribuição	8	1,02	8,16
20240302	5772789-1	TD(33517)	Transformador Distribuição	1	4,02	4,02
20240302	5773142-1	FU(25257)	Chave Fusível	1	2,88	2,88
20240302	5775835-1	TD(52945)	Transformador Distribuição	3	6,88	20,64
20240302	5779479-1	TD(33517)	Transformador Distribuição	1	25,78	25,78

Relatório Situação de Emergência  
 Março/2024  
 Código Único do Relatório: 20240302



Código do Evento	Número ordem	Equipamento	Tipo equipamento	Total de Clientes	Duração (h)	CHI
20240302	5779728-1	TD(34194)	Transformador Distribuição	1	20,83	20,83
20240302	5779884-1	TD(722451)	Transformador Distribuição	1	20,03	20,03
20240302	5780625-1	TD(33385)	Transformador Distribuição	1	5,45	5,45
20240302	5781123-1	TD(33045)	Transformador Distribuição	1	22,02	22,02
20240302	5781156-1	FR(8248)	Chave Fusível Religadora	77	4,17	321,09
20240302	5781681-1	FU(25250)	Chave Fusível	7	10,20	71,40
20240302	5781902-1	TD(52945)	Transformador Distribuição	3	28,90	86,70
20240302	5781960-1	TD(33395)	Transformador Distribuição	1	77,70	77,70
20240302	5782663-1	TD(33403)	Transformador Distribuição	1	44,23	44,23
20240302	5782691-1	FU(25228)	Chave Fusível	2	40,68	81,36
20240302	5785934-1	TD(32911)	Transformador Distribuição	2	22,43	44,86
20240302	5789745-1	TD(32999)	Transformador Distribuição	1	18,97	18,97
20240302	5779621-1	TD(660161)	Transformador Distribuição	36	11,10	399,60
20240302	5775924-1	INO02_INO49503	Alimentador	570	1,13	644,10
20240302	5775924-1	INO02_INO49503	Alimentador	2336	0,28	654,08
20240302	5775924-1	INO02_INO49503	Alimentador	1	0,28	0,28
20240302	5789135-1	TD(631)	Transformador Distribuição	58	6,83	396,14
20240302	5781338-1	TD(33299)	Transformador Distribuição	1	18,75	18,75
20240302	5775157-1	TD(734794)	Transformador Distribuição	7	3,78	26,46
20240302	5774982-1	TD(9870)	Transformador Distribuição	4	8,25	33,00
20240302	5775281-1	TD(675057)	Transformador Distribuição	57	2,35	133,95



Relatório Situação de Emergência  
 Março/2024  
 Código Único do Relatório: 20240302



Código do Evento	Número ordem	Equipamento	Tipo equipamento	Total de Clientes	Duração (h)	CHI
20240302	5776692-1	TD(9870)	Transformador Distribuição	4	1,45	5,80
20240302	5777337-1	FU(37937)	Chave Fusível	1144	1,98	2.265,12
20240302	5784095-1	TD(9893)	Transformador Distribuição	149	8,07	1.202,43
20240302	5784139-1	TD(25626)	Transformador Distribuição	99	19,72	1.952,28
20240302	5784140-1	TD(701863)	Transformador Distribuição	99	8,82	873,18
20240302	5784218-1	FU(1043)	Chave Fusível	6	25,95	155,70
20240302	5784224-1	TD(9878)	Transformador Distribuição	52	21,73	1.129,96
20240302	5784230-1	TD(26304)	Transformador Distribuição	2	28,08	56,16
20240302	5784478-1	TD(663283)	Transformador Distribuição	98	6,37	624,26
20240302	5785964-1	FU(725328)	Chave Fusível	7	25,02	175,14
20240302	5787233-1	TD(27078)	Transformador Distribuição	108	19,80	2.138,40
20240302	5775281-1	TD(675057)	Transformador Distribuição	34	2,35	79,90
20240302	5784139-1	TD(25626)	Transformador Distribuição	1	19,72	19,72
20240302	5776032-1	TD(10715)	Transformador Distribuição	57	4,60	262,20
20240302	5786226-1	FU(20009)	Chave Fusível	1	49,62	49,62
20240302	5778498-1	FU(1399852)	Chave Fusível	1	10,02	10,02
20240302	5785980-1	RD(723404)	Religador de Distribuição	1	2,77	2,77
20240302	5785980-1	CF(17114)	Chave Faca	1	1,98	1,98
20240302	5803797-1	RD(744731)	Religador de Distribuição	86	3,22	276,92
20240302	5803797-1	RD(744731)	Religador de Distribuição	1	4,97	4,97
20240302	5784169-1	RD(744731)	Religador de Distribuição	1	3,67	3,67

Relatório Situação de Emergência  
 Março/2024  
 Código Único do Relatório: 20240302



Código do Evento	Número ordem	Equipamento	Tipo equipamento	Total de Clientes	Duração (h)	CHI
20240302	5784169-1	RD(744731)	Religador de Distribuição	86	19,28	1.658,08
20240302	5784169-1	RD(744731)	Religador de Distribuição	1	2,07	2,07
20240302	5784169-1	RD(744731)	Religador de Distribuição	1	0,15	0,15
20240302	5784169-1	RD(744720)	Religador de Distribuição	86	0,05	4,30
20240302	5784371-1	MAR52_MAR59517	Alimentador	4	0,13	0,52
20240302	5777818-1	TD(10715)	Transformador Distribuição	57	2,07	117,99
20240302	5778514-1	TD(39176)	Transformador Distribuição	1	1,98	1,98
20240302	5787193-1	TD(42823)	Transformador Distribuição	8	40,68	325,44
20240302	5779465-1	TD(40070)	Transformador Distribuição	4	1,72	6,88
20240302	5779757-1	FU(26428)	Chave Fusível	7	2,57	17,99
20240302	5779875-1	TD(40067)	Transformador Distribuição	1	7,18	7,18
20240302	5787865-1	TD(47858)	Transformador Distribuição	2	48,88	97,76
20240302	5788153-1	PE(18394962)	Ponto de conexão	1	6,90	6,90
20240302	5789986-1	TD(42910)	Transformador Distribuição	2	20,70	41,40
20240302	5782434-1	TD(10466)	Transformador Distribuição	2	2,45	4,90
20240302	5782735-1	TD(39675)	Transformador Distribuição	4	22,87	91,48
20240302	5782736-1	TD(10464)	Transformador Distribuição	3	22,55	67,65
20240302	5782833-1	RD(749256)	Religador de Distribuição	2310	16,18	#####
20240302	5782833-1	RD(749256)	Religador de Distribuição	155	16,18	2.507,90
20240302	5782833-1	RD(749256)	Religador de Distribuição	473	16,18	7.653,14

Relatório Situação de Emergência  
 Março/2024  
 Código Único do Relatório: 20240302



Código do Evento	Número ordem	Equipamento	Tipo equipamento	Total de Clientes	Duração (h)	CHI
20240302	5783330-1	RD(722493)	Religador de Distribuição	119	4,93	586,67
20240302	5784715-1	TD(10469)	Transformador Distribuição	56	6,42	359,52
20240302	5784736-1	FU(26428)	Chave Fusível	7	21,87	153,09
20240302	5784952-1	FU(28678)	Chave Fusível	139	23,85	3.315,15
20240302	5785021-1	FR(2579)	Chave Fusível Religadora	64	22,60	1.446,40
20240302	5785677-1	FU(2437)	Chave Fusível	101	21,10	2.131,10
20240302	5785677-1	RD(722493)	Religador de Distribuição	18	0,08	1,44
20240302	5779443-1	TD(40091)	Transformador Distribuição	5	1,95	9,75
20240302	5788410-1	TD(42317)	Transformador Distribuição	2	24,12	48,24
20240302	5786664-1	TD(39507)	Transformador Distribuição	16	23,00	368,00
20240302	5786111-1	TD(42548)	Transformador Distribuição	5	47,02	235,10
20240302	5785706-1	TD(56716)	Transformador Distribuição	2	26,98	53,96
20240302	5783423-1	ITQ02_ITQ49502	Alimentador	68	7,78	529,04
20240302	5783423-1	ITQ02_ITQ49502	Alimentador	181	5,17	935,77
20240302	5783423-1	ITQ02_ITQ49502	Alimentador	165	4,35	717,75
20240302	5783423-1	ITQ02_ITQ49502	Alimentador	133	1,65	219,45
20240302	5783423-1	ITQ02_ITQ49502	Alimentador	1285	1,23	1.580,55
20240302	5782479-1	TD(40333)	Transformador Distribuição	2	1,33	2,66
20240302	5782425-1	FU(754459)	Chave Fusível	37	2,37	87,69
20240302	5782273-1	FU(11837)	Chave Fusível	10	4,85	48,50
20240302	5787724-1	TD(40465)	Transformador Distribuição	7	30,78	215,46

<b>Código do Evento</b>	<b>Número ordem</b>	<b>Equipamento</b>	<b>Tipo equipamento</b>	<b>Total de Clientes</b>	<b>Duração (h)</b>	<b>CHI</b>
20240302	5789995-1	TD(42671)	Transformador Distribuição	4	23,98	95,92
20240302	5789710-1	TD(719486)	Transformador Distribuição	8	24,60	196,80
20240302	5789669-1	TD(722589)	Transformador Distribuição	4	6,25	25,00
20240302	5788094-1	TD(42245)	Transformador Distribuição	2	14,37	28,74
20240302	5780432-1	TD(39507)	Transformador Distribuição	16	9,90	158,40
20240302	5780038-1	TD(39507)	Transformador Distribuição	16	5,23	83,68
20240302	5783659-1	FU(3118)	Chave Fusível	24	27,63	663,12
20240302	5784069-1	FU(717211)	Chave Fusível	22	26,73	588,06
20240302	5784414-1	TD(845)	Transformador Distribuição	40	24,50	980,00
20240302	5787254-1	FU(700088)	Chave Fusível	51	11,82	602,82
20240302	5789308-1	TD(49791)	Transformador Distribuição	1	22,62	22,62
20240302	5783458-1	TD(19482)	Transformador Distribuição	3	48,20	144,60
20240302	5782278-1	FU(701910)	Chave Fusível	166	2,45	406,70
20240302	5782203-1	TD(23006)	Transformador Distribuição	3	4,68	14,04
20240302	5781066-1	TD(19482)	Transformador Distribuição	3	18,18	54,54
20240302	5780721-1	TD(49791)	Transformador Distribuição	1	7,50	7,50
20240302	5779114-1	TD(59334)	Transformador Distribuição	2	4,12	8,24
20240302	5778694-1	TD(59334)	Transformador Distribuição	2	3,93	7,86
20240302	5774176-1	TD(23052)	Transformador Distribuição	1	8,58	8,58
20240302	5782658-1	FU(3155)	Chave Fusível	1	16,52	16,52
20240302	5783953-1	TD(22375)	Transformador Distribuição	4	43,17	172,68

Relatório Situação de Emergência  
 Março/2024  
 Código Único do Relatório: 20240302



Código do Evento	Número ordem	Equipamento	Tipo equipamento	Total de Clientes	Duração (h)	CHI
20240302	5785330-1	TD(25777)	Transformador Distribuição	1	40,77	40,77
20240302	5788468-1	TD(852)	Transformador Distribuição	5	26,03	130,15
20240302	5784413-1	FU(729598)	Chave Fusível	32	26,88	860,16
20240302	5778443-1	TD(1284)	Transformador Distribuição	15	4,03	60,45
20240302	5784338-1	TD(847)	Transformador Distribuição	10	27,07	270,70
20240302	5777497-1	TD(22235)	Transformador Distribuição	1	4,33	4,33
20240302	5777120-1	TD(816)	Transformador Distribuição	21	2,12	44,52
20240302	5776904-1	TD(22236)	Transformador Distribuição	1	18,38	18,38
20240302	5776769-1	TD(687750)	Transformador Distribuição	2	2,52	5,04
20240302	5775026-1	TD(20624)	Transformador Distribuição	22	0,28	6,16
20240302	5777735-1	TD(22173)	Transformador Distribuição	1	1,13	1,13
20240302	5782304-1	TD(55254)	Transformador Distribuição	1	1,12	1,12
20240302	5782518-1	TD(745739)	Transformador Distribuição	2	25,78	51,56
20240302	5774242-1	FU(759211)	Chave Fusível	179	2,15	384,85
20240302	5776714-1	TD(800)	Transformador Distribuição	85	1,87	158,95
20240302	5777022-1	TD(22799)	Transformador Distribuição	1	14,92	14,92
20240302	5778452-1	TD(23397)	Transformador Distribuição	1	5,70	5,70
20240302	5782240-1	FU(3185)	Chave Fusível	365	1,42	518,30
20240302	5783596-1	TD(800)	Transformador Distribuição	85	5,32	452,20
20240302	5783875-1	TD(731119)	Transformador Distribuição	94	29,32	2.756,08
20240302	5786590-1	TD(21476)	Transformador Distribuição	17	1,73	29,41

Código do Evento	Número ordem	Equipamento	Tipo equipamento	Total de Clientes	Duração (h)	CHI
20240302	5787356-1	TD(727116)	Transformador Distribuição	39	16,70	651,30
20240302	5788021-1	TD(727113)	Transformador Distribuição	23	15,80	363,40
20240302	5788946-1	TD(700516)	Transformador Distribuição	105	7,08	743,40
20240302	5788099-1	FU(722091)	Chave Fusível	321	6,65	2.134,65
20240302	5789573-1	TD(675627)	Transformador Distribuição	1	19,10	19,10
20240302	5788438-1	FR(7076)	Chave Fusível Religadora	23	6,07	139,61
20240302	5782372-1	TD(55567)	Transformador Distribuição	2	67,38	134,76
20240302	5776820-1	FU(1676)	Chave Fusível	9	6,28	56,52
20240302	5776815-1	TD(56257)	Transformador Distribuição	1	18,63	18,63
20240302	5774937-1	FR(1711)	Chave Fusível Religadora	7	5,47	38,29
20240302	5774878-1	FR(20540)	Chave Fusível Religadora	20	2,32	46,40
20240302	5788064-1	FU(20723)	Chave Fusível	5	28,27	141,35
20240302	5782148-1	TD(1983)	Transformador Distribuição	1	3,52	3,52
20240302	5781775-1	TD(40561)	Transformador Distribuição	83	4,63	384,29
20240302	5785114-1	TD(713938)	Transformador Distribuição	2	41,83	83,66
20240302	5780283-1	TD(1980)	Transformador Distribuição	1	18,95	18,95
20240302	5780119-1	FR(3068)	Chave Fusível Religadora	220	3,12	686,40
20240302	5779599-1	FU(20723)	Chave Fusível	5	7,08	35,40
20240302	5785025-1	TD(56184)	Transformador Distribuição	7	41,83	292,81
20240302	5783153-1	FU(20620)	Chave Fusível	4	1,82	7,28
20240302	5782908-1	FU(1639)	Chave Fusível	2	3,35	6,70

Relatório Situação de Emergência  
Março/2024  
Código Único do Relatório: 20240302



Código do Evento	Número ordem	Equipamento	Tipo equipamento	Total de Clientes	Duração (h)	CHI
20240302	5774345-1	TD(17283)	Transformador Distribuição	1	8,87	8,87
20240302	5777732-1	TD(54944)	Transformador Distribuição	1	20,95	20,95
20240302	5778391-1	TD(10267)	Transformador Distribuição	1	13,35	13,35
20240302	5785635-1	TD(53605)	Transformador Distribuição	1	2,62	2,62
20240302	5786377-1	RD(10405)	Religador de Distribuição	719	0,48	345,12
20240302	5786417-1	FU(18866)	Chave Fusível	23	14,48	333,04
20240302	5786422-1	FU(10674)	Chave Fusível	143	20,58	2.942,94
20240302	5786467-1	TD(37499)	Transformador Distribuição	1	15,50	15,50
20240302	5787383-1	FU(723213)	Chave Fusível	1	11,52	11,52
20240302	5787694-1	FU(27522)	Chave Fusível	6	12,67	76,02
20240302	5787814-1	TD(37508)	Transformador Distribuição	1	3,88	3,88
20240302	5788014-1	TD(29716)	Transformador Distribuição	31	26,28	814,68
20240302	5788412-1	TD(703762)	Transformador Distribuição	1	28,92	28,92
20240302	5788705-1	TD(53641)	Transformador Distribuição	3	24,67	74,01
20240302	5789339-1	TD(53609)	Transformador Distribuição	7	19,53	136,71
20240302	5789770-1	TD(17262)	Transformador Distribuição	2	20,82	41,64
20240302	5772849-1	FR(4021)	Chave Fusível Religadora	45	3,02	135,90
20240302	5775890-1	TD(19983)	Transformador Distribuição	1	31,90	31,90
20240302	5776567-1	FU(32161)	Chave Fusível	95	25,17	2.391,15
20240302	5776874-1	TD(687416)	Transformador Distribuição	1	44,17	44,17
20240302	5776956-1	FU(713981)	Chave Fusível	5	23,98	119,90

Relatório Situação de Emergência  
Março/2024  
Código Único do Relatório: 20240302



Código do Evento	Número ordem	Equipamento	Tipo equipamento	Total de Clientes	Duração (h)	CHI
20240302	5777572-1	FU(4023)	Chave Fusível	37	28,77	1.064,49
20240302	5778968-1	TD(27476)	Transformador Distribuição	1	28,12	28,12
20240302	5778999-1	FU(1691840)	Chave Fusível	6	15,28	91,68
20240302	5779146-1	TD(12545)	Transformador Distribuição	1	10,72	10,72
20240302	5779641-1	TD(696251)	Transformador Distribuição	4	4,62	18,48
20240302	5780414-1	TD(696250)	Transformador Distribuição	5	24,92	124,60
20240302	5780457-1	TD(690375)	Transformador Distribuição	1	7,55	7,55
20240302	5785208-1	RD(735965)	Religador de Distribuição	10	4,35	43,50
20240302	5785208-1	RD(735965)	Religador de Distribuição	4	4,82	19,28
20240302	5785208-1	RD(735965)	Religador de Distribuição	110	5,38	591,80
20240302	5785208-1	RD(735965)	Religador de Distribuição	11	24,52	269,72
20240302	5790312-1	TD(26943)	Transformador Distribuição	1	19,42	19,42
20240302	5789902-1	TD(49640)	Transformador Distribuição	5	17,82	89,10
20240302	5789790-1	TD(730588)	Transformador Distribuição	2	2,95	5,90
20240302	5786920-1	FR(4021)	Chave Fusível Religadora	42	1,02	42,84
20240302	5786920-1	FU(32161)	Chave Fusível	3	66,02	198,06
20240302	5786920-1	FU(32161)	Chave Fusível	92	29,00	2.668,00
20240302	5786627-1	TD(27460)	Transformador Distribuição	1	44,97	44,97
20240302	5786225-1	FU(10980)	Chave Fusível	31	22,27	690,37
20240302	5785430-1	FR(9999)	Chave Fusível Religadora	37	17,07	631,59
20240302	5785681-1	FU(9978)	Chave Fusível	10	17,27	172,70



Código do Evento	Número ordem	Equipamento	Tipo equipamento	Total de Clientes	Duração (h)	CHI
20240302	5785722-1	TD(709654)	Transformador Distribuição	2	30,93	61,86
20240302	5781067-1	FU(25746)	Chave Fusível	4	3,63	14,52
20240302	5772693-1	TD(9258)	Transformador Distribuição	53	4,87	258,11
20240302	5772702-1	TD(9018)	Transformador Distribuição	181	3,03	548,43
20240302	5775948-1	TD(8981)	Transformador Distribuição	1	1,60	1,60
20240302	5784771-1	JAR01_JAR49509	Alimentador	1	1,08	1,08
20240302	5786556-1	TD(680702)	Transformador Distribuição	3	22,22	66,66
20240302	5787488-1	TD(8985)	Transformador Distribuição	70	20,35	1.424,50
20240302	5787553-1	TD(712774)	Transformador Distribuição	60	9,33	559,80
20240302	5787893-1	TD(655637)	Transformador Distribuição	44	9,77	429,88
20240302	5788230-1	FR(35335)	Chave Fusível Religadora	53	23,30	1.234,90
20240302	5788668-1	TD(9018)	Transformador Distribuição	181	4,83	874,23
20240302	5781932-1	TD(23257)	Transformador Distribuição	1	8,12	8,12
20240302	5783746-1	TD(8995)	Transformador Distribuição	30	2,82	84,60
20240302	5784732-1	CF(5071214)	Chave Faca	1	5,25	5,25
20240302	5784771-1	JAR01_JAR49509	Alimentador	1116	1,08	1.205,28
20240302	5784771-1	JAR01_JAR49509	Alimentador	956	1,18	1.128,08
20240302	5784771-1	JAR01_JAR49509	Alimentador	192	2,27	435,84
20240302	5784771-1	JAR01_JAR49509	Alimentador	239	5,97	1.426,83
20240302	5784848-1	CE(9535)	Chave Seccionadora	531	4,08	2.166,48
20240302	5784858-1	FU(11729)	Chave Fusível	21	8,60	180,60

<b>Código do Evento</b>	<b>Número ordem</b>	<b>Equipamento</b>	<b>Tipo equipamento</b>	<b>Total de Clientes</b>	<b>Duração (h)</b>	<b>CHI</b>
20240302	5785186-1	TD(27663)	Transformador Distribuição	58	6,57	381,06
20240302	5785294-1	FU(7557)	Chave Fusível	134	2,83	379,22
20240302	5785601-1	FU(24638)	Chave Fusível	12	20,95	251,40
20240302	5785726-1	TD(54604)	Transformador Distribuição	50	22,55	1.127,50
20240302	5785854-1	FU(9442)	Chave Fusível	130	3,82	496,60
20240302	5785981-1	TD(8970)	Transformador Distribuição	72	2,13	153,36
20240302	5786332-1	TD(27664)	Transformador Distribuição	49	22,05	1.080,45
20240302	5775276-1	TD(710443)	Transformador Distribuição	46	5,25	241,50
20240302	5775948-1	TD(8981)	Transformador Distribuição	45	1,60	72,00
20240302	5779008-1	TD(24969)	Transformador Distribuição	87	1,23	107,01
20240302	5781027-1	TD(706303)	Transformador Distribuição	38	1,90	72,20
20240302	5781161-1	TD(9008)	Transformador Distribuição	64	1,77	113,28
20240302	5788561-1	TD(9036)	Transformador Distribuição	3	9,67	29,01
20240302	5783573-1	FU(9321)	Chave Fusível	256	15,93	4.078,08
20240302	5784840-1	FU(9518)	Chave Fusível	135	3,30	445,50
20240302	5784850-1	FU(9281)	Chave Fusível	210	4,78	1.003,80
20240302	5785215-1	TD(24270)	Transformador Distribuição	58	7,67	444,86
20240302	5785636-1	FU(9322)	Chave Fusível	186	3,05	567,30
20240302	5786229-1	TD(24422)	Transformador Distribuição	42	10,00	420,00
20240302	5774331-1	TD(9021)	Transformador Distribuição	14	9,88	138,32
20240302	5777736-1	TD(31095)	Transformador Distribuição	16	10,13	162,08

Relatório Situação de Emergência  
Março/2024  
Código Único do Relatório: 20240302



Código do Evento	Número ordem	Equipamento	Tipo equipamento	Total de Clientes	Duração (h)	CHI
20240302	5778469-1	TD(9006)	Transformador Distribuição	74	5,02	371,48
20240302	5787397-1	TD(9026)	Transformador Distribuição	63	11,38	716,94
20240302	5787485-1	TD(9003)	Transformador Distribuição	48	14,98	719,04
20240302	5787545-1	TD(710464)	Transformador Distribuição	50	13,32	666,00
20240302	5785638-1	TD(30660)	Transformador Distribuição	35	19,17	670,95
20240302	5785660-1	TD(9199)	Transformador Distribuição	40	25,30	1.012,00
20240302	5785718-1	TD(9217)	Transformador Distribuição	70	17,37	1.215,90
20240302	5786028-1	TD(56281)	Transformador Distribuição	4	24,32	97,28
20240302	5786047-1	TD(32062)	Transformador Distribuição	1	19,27	19,27
20240302	5786358-1	TD(44135)	Transformador Distribuição	44	19,20	844,80
20240302	5773347-1	FU(25855)	Chave Fusível	1	5,82	5,82
20240302	5773745-1	FR(11764)	Chave Fusível Religadora	20	8,07	161,40
20240302	5774337-1	TD(41914)	Transformador Distribuição	1	15,98	15,98
20240302	5774788-1	TD(30420)	Transformador Distribuição	74	3,82	282,68
20240302	5777174-1	TD(9197)	Transformador Distribuição	70	1,43	100,10
20240302	5777395-1	FU(11788)	Chave Fusível	20	7,32	146,40
20240302	5777900-1	FU(11450)	Chave Fusível	11	3,70	40,70
20240302	5778231-1	FU(11788)	Chave Fusível	20	5,40	108,00
20240302	5780236-1	TD(26564)	Transformador Distribuição	129	2,43	313,47
20240302	5780477-1	CL(9544)	Chave Lâmina	208	1,52	316,16
20240302	5780477-1	CL(9544)	Chave Lâmina	2	4,62	9,24

Código do Evento	Número ordem	Equipamento	Tipo equipamento	Total de Clientes	Duração (h)	CHI
20240302	5787249-1	CE(9425)	Chave Seccionadora	293	3,82	1.119,26
20240302	5788856-1	TD(23570)	Transformador Distribuição	1	22,87	22,87
20240302	5789088-1	TD(23661)	Transformador Distribuição	4	23,27	93,08
20240302	5789101-1	TD(10888)	Transformador Distribuição	1	20,30	20,30
20240302	5789657-1	TD(9203)	Transformador Distribuição	12	3,05	36,60
20240302	5781423-1	TD(31974)	Transformador Distribuição	1	12,60	12,60
20240302	5780477-1	CL(9544)	Chave Lâmina	37	11,78	435,86
20240302	5773154-1	TD(60320)	Transformador Distribuição	1	3,10	3,10
20240302	5783734-1	TD(10111)	Transformador Distribuição	69	19,53	1.347,57
20240302	5784800-1	CE(9425)	Chave Seccionadora	293	3,98	1.166,14
20240302	5784853-1	FU(12142)	Chave Fusível	29	17,90	519,10
20240302	5784857-1	FR(732234)	Chave Fusível Religadora	4	20,57	82,28
20240302	5784875-1	FU(11769)	Chave Fusível	38	20,65	784,70
20240302	5784959-1	FU(24904)	Chave Fusível	27	18,62	502,74
20240302	5784960-1	TD(739657)	Transformador Distribuição	55	18,87	1.037,85
20240302	5784995-1	TD(9042)	Transformador Distribuição	137	4,90	671,30
20240302	5785146-1	FU(9268)	Chave Fusível	74	3,57	264,18
20240302	5785346-1	TD(9184)	Transformador Distribuição	39	18,05	703,95
20240302	5785551-1	TD(9354)	Transformador Distribuição	36	24,08	866,88
20240302	5781557-1	FU(24727)	Chave Fusível	1	14,78	14,78
20240302	5784800-1	CE(9425)	Chave Seccionadora	408	3,98	1.623,84

Código do Evento	Número ordem	Equipamento	Tipo equipamento	Total de Clientes	Duração (h)	CHI
20240302	5785148-1	TD(9194)	Transformador Distribuição	21	19,72	414,12
20240302	5785834-1	TD(32148)	Transformador Distribuição	2	24,73	49,46
20240302	5785921-1	TD(32777)	Transformador Distribuição	1	24,73	24,73
20240302	5774421-1	TD(31982)	Transformador Distribuição	1	11,83	11,83
20240302	5780477-1	CL(9544)	Chave Lâmina	274	1,52	416,48
20240302	5780477-1	CL(9544)	Chave Lâmina	96	4,62	443,52
20240302	5787249-1	CE(9425)	Chave Seccionadora	408	3,82	1.558,56
20240302	5787382-1	RD(723158)	Religador de Distribuição	158	23,23	3.670,34
20240302	5787382-1	CF(7409)	Chave Faca	58	0,48	27,84
20240302	5787382-1	CF(13164)	Chave Faca	60	2,75	165,00
20240302	5787382-1	RT(752780)	Regulador de Tensão	52	1,78	92,56
20240302	5787382-1	RT(752780)	Regulador de Tensão	13	3,47	45,11
20240302	5787409-1	TD(651909)	Transformador Distribuição	8	15,27	122,16
20240302	5787862-1	TD(31588)	Transformador Distribuição	1	12,78	12,78
20240302	5789119-1	PE(16985175)	Ponto de conexão	1	5,08	5,08
20240302	5790054-1	FU(24903)	Chave Fusível	4	15,52	62,08
20240302	5784873-1	RD(735999)	Religador de Distribuição	26	17,65	458,90
20240302	5784873-1	RD(735999)	Religador de Distribuição	23	17,68	406,64
20240302	5780212-1	FU(694886)	Chave Fusível	1	0,12	0,12
20240302	5789682-1	TD(740900)	Transformador Distribuição	1	39,60	39,60
20240302	5783187-1	TD(705856)	Transformador Distribuição	1	1,62	1,62

Relatório Situação de Emergência  
 Março/2024  
 Código Único do Relatório: 20240302



Código do Evento	Número ordem	Equipamento	Tipo equipamento	Total de Clientes	Duração (h)	CHI
20240302	5779179-1	FU(24695)	Chave Fusível	4	8,83	35,32
20240302	5779372-1	FU(688840)	Chave Fusível	3	2,60	7,80
20240302	5778749-1	TD(45767)	Transformador Distribuição	1	14,60	14,60
20240302	5778644-1	FU(18245)	Chave Fusível	3	2,60	7,80
20240302	5777777-1	TD(45767)	Transformador Distribuição	1	1,73	1,73
20240302	5784979-1	JAR53_JAR59518	Alimentador	174	2,13	370,62
20240302	5789884-1	FU(4901)	Chave Fusível	6	5,93	35,58
20240302	5773766-1	TD(59998)	Transformador Distribuição	1	24,12	24,12
20240302	5783094-1	TD(56016)	Transformador Distribuição	1	1,05	1,05
20240302	5788464-1	FU(24886)	Chave Fusível	9	25,60	230,40
20240302	5788015-1	FU(24814)	Chave Fusível	4	25,53	102,12
20240302	5778641-1	TD(725147)	Transformador Distribuição	1	4,43	4,43
20240302	5777352-1	TD(7721)	Transformador Distribuição	95	4,00	380,00
20240302	5775333-1	TD(7721)	Transformador Distribuição	95	1,72	163,40
20240302	5822108-1	RD(745703)	Religador de Distribuição	349	1,87	652,63
20240302	5822108-1	RD(745703)	Religador de Distribuição	618	6,15	3.800,70
20240302	5822108-1	CF(688901)	Chave Faca	165	2,63	433,95
20240302	5772665-1	TD(682679)	Transformador Distribuição	95	1,18	112,10
20240302	5775182-1	TD(62443360)	Transformador Distribuição	1	4,37	4,37
20240302	5778830-1	TD(34665)	Transformador Distribuição	2	4,45	8,90
20240302	5780282-1	TD(744025)	Transformador Distribuição	29	2,22	64,38

Relatório Situação de Emergência  
Março/2024  
Código Único do Relatório: 20240302



Código do Evento	Número ordem	Equipamento	Tipo equipamento	Total de Clientes	Duração (h)	CHI
20240302	5781531-1	TD(54470)	Transformador Distribuição	37	1,10	40,70
20240302	5781640-1	FU(1196)	Chave Fusível	255	1,62	413,10
20240302	5784369-1	MAR51_MAR59516	Alimentador	1	2,47	2,47
20240302	5784369-1	MAR51_MAR59516	Alimentador	1	0,55	0,55
20240302	5785020-1	RD(740925)	Religador de Distribuição	1483	0,05	74,15
20240302	5785445-1	TD(674659)	Transformador Distribuição	1	47,92	47,92
20240302	5786359-1	TD(25662)	Transformador Distribuição	1	67,27	67,27
20240302	5787937-1	TD(710618)	Transformador Distribuição	41	15,00	615,00
20240302	5822107-1	RD(745711)	Religador de Distribuição	1289	3,12	4.021,68
20240302	5822107-1	FU(1248)	Chave Fusível	191	0,37	70,67
20240302	5822108-1	RD(745711)	Religador de Distribuição	7	54,40	380,80
20240302	5822108-1	RD(735949)	Religador de Distribuição	1485	0,60	891,00
20240302	5822108-1	RD(735949)	Religador de Distribuição	1389	1,37	1.902,93
20240302	5822108-1	RD(745703)	Religador de Distribuição	518	0,63	326,34
20240302	5782791-1	TD(689291)	Transformador Distribuição	66	0,77	50,82
20240302	5785020-1	RD(740925)	Religador de Distribuição	1	0,13	0,13
20240302	5786178-1	TD(54771)	Transformador Distribuição	62	7,05	437,10
20240302	5785020-1	RD(740925)	Religador de Distribuição	662	0,13	86,06
20240302	5785020-1	RD(740925)	Religador de Distribuição	3532	0,05	176,60
20240302	5784611-1	FU(20085)	Chave Fusível	2	28,90	57,80
20240302	5788324-1	TD(2250056)	Transformador Distribuição	1	26,52	26,52

Relatório Situação de Emergência  
Março/2024  
Código Único do Relatório: 20240302



Código do Evento	Número ordem	Equipamento	Tipo equipamento	Total de Clientes	Duração (h)	CHI
20240302	5774948-1	TD(28306048)	Transformador Distribuição	2	4,85	9,70
20240302	5773116-1	TD(27753)	Transformador Distribuição	77	3,05	234,85
20240302	5784537-1	TD(7714)	Transformador Distribuição	106	19,92	2.111,52
20240302	5778742-1	TD(24076)	Transformador Distribuição	72	2,97	213,84
20240302	5779464-1	TD(28769)	Transformador Distribuição	2	9,88	19,76
20240302	5784400-1	TD(25523)	Transformador Distribuição	72	21,03	1.514,16
20240302	5784455-1	RD(722399)	Religador de Distribuição	4548	0,25	1.137,00
20240302	5787508-1	TD(7636)	Transformador Distribuição	147	28,48	4.186,56
20240302	5775401-1	TD(706376)	Transformador Distribuição	80	7,90	632,00
20240302	5775532-1	TD(706381)	Transformador Distribuição	96	3,17	304,32
20240302	5775708-1	FU(1151)	Chave Fusível	6	6,35	38,10
20240302	5773292-1	FU(35613)	Chave Fusível	13	3,18	41,34
20240302	5777633-1	FU(21668)	Chave Fusível	1	3,42	3,42
20240302	5776497-1	FU(20167)	Chave Fusível	1	4,57	4,57
20240302	5775767-1	TD(660335)	Transformador Distribuição	1	24,28	24,28
20240302	5821600-1	RD(722671)	Religador de Distribuição	2	1,47	2,94
20240302	5821600-1	RD(722671)	Religador de Distribuição	46	4,77	219,42
20240302	5821600-1	RD(722671)	Religador de Distribuição	2	2,37	4,74
20240302	5784552-1	RD(28237344)	Religador de Distribuição	7	49,37	345,59
20240302	5784552-1	RD(28237344)	Religador de Distribuição	1	48,90	48,90
20240302	5784552-1	RD(28237344)	Religador de Distribuição	13	48,78	634,14



Código do Evento	Número ordem	Equipamento	Tipo equipamento	Total de Clientes	Duração (h)	CHI
20240302	5784369-1	MAR51_MAR59516	Alimentador	12	43,48	521,76
20240302	5784369-1	MAR51_MAR59516	Alimentador	20	0,55	11,00
20240302	5784369-1	MAR51_MAR59516	Alimentador	70	3,70	259,00
20240302	5784369-1	MAR51_MAR59516	Alimentador	32	2,47	79,04
20240302	5781378-1	FR(14417)	Chave Fusível Religadora	38	3,33	126,54
20240302	5779387-1	FR(1149)	Chave Fusível Religadora	9	11,78	106,02
20240302	5779382-1	TD(48705)	Transformador Distribuição	2	27,12	54,24
20240302	5783109-1	FR(10614)	Chave Fusível Religadora	1	46,28	46,28
20240302	5783015-1	TD(48705)	Transformador Distribuição	2	6,53	13,06
20240302	5782550-1	FU(694065)	Chave Fusível	26	4,70	122,20
20240302	5784552-1	RD(28237344)	Religador de Distribuição	21	43,03	903,63
20240302	5783001-1	TD(14774)	Transformador Distribuição	1	1,93	1,93
20240302	5784169-1	RD(744731)	Religador de Distribuição	6	3,67	22,02
20240302	5784169-1	RD(744731)	Religador de Distribuição	68	19,28	1.311,04
20240302	5784169-1	RD(744731)	Religador de Distribuição	6	2,07	12,42
20240302	5784169-1	RD(744731)	Religador de Distribuição	6	0,15	0,90
20240302	5784169-1	RD(744720)	Religador de Distribuição	67	0,05	3,35
20240302	5787528-1	MAR52_MAR59517	Alimentador	51	4,83	246,33
20240302	5787528-1	MAR52_MAR59517	Alimentador	24	6,12	146,88
20240302	5787528-1	MAR52_MAR59517	Alimentador	38	8,78	333,64

Código do Evento	Número ordem	Equipamento	Tipo equipamento	Total de Clientes	Duração (h)	CHI
20240302	5788454-1	TD(43252)	Transformador Distribuição	1	48,30	48,30
20240302	5791854-1	TD(14759)	Transformador Distribuição	1	54,45	54,45
20240302	5778984-1	FR(1688)	Chave Fusível Religadora	9	19,45	175,05
20240302	5803797-1	RD(744731)	Religador de Distribuição	68	3,22	218,96
20240302	5803797-1	RD(744731)	Religador de Distribuição	6	4,97	29,82
20240302	5782146-1	FU(20021)	Chave Fusível	1	4,00	4,00
20240302	5784371-1	MAR52_MAR59517	Alimentador	56	0,13	7,28
20240302	5784371-1	MAR52_MAR59517	Alimentador	113	1,93	218,09
20240302	5784541-1	FR(1688)	Chave Fusível Religadora	9	25,72	231,48
20240302	5786226-1	FU(20009)	Chave Fusível	2	49,62	99,24
20240302	5773491-1	RD(718139)	Religador de Distribuição	1	0,13	0,13
20240302	5780786-1	TD(717802)	Transformador Distribuição	2	6,22	12,44
20240302	5775114-1	FR(13966)	Chave Fusível Religadora	21	4,68	98,28
20240302	5784387-1	MAR53_MAR59518	Alimentador	148	1,08	159,84
20240302	5784387-1	MAR53_MAR59518	Alimentador	7	2,17	15,19
20240302	5784387-1	MAR53_MAR59518	Alimentador	4	4,58	18,32
20240302	5784387-1	MAR53_MAR59518	Alimentador	24	21,08	505,92
20240302	5784387-1	MAR53_MAR59518	Alimentador	5	22,37	111,85
20240302	5784387-1	MAR53_MAR59518	Alimentador	70	25,95	1.816,50
20240302	5775558-1	FU(35102)	Chave Fusível	11	12,53	137,83
20240302	5775670-1	TD(21184)	Transformador Distribuição	1	9,50	9,50

Relatório Situação de Emergência  
 Março/2024  
 Código Único do Relatório: 20240302



Código do Evento	Número ordem	Equipamento	Tipo equipamento	Total de Clientes	Duração (h)	CHI
20240302	5777512-1	TD(14858)	Transformador Distribuição	1	2,48	2,48
20240302	5778499-1	FU(708670)	Chave Fusível	11	29,48	324,28
20240302	5780597-1	TD(660305)	Transformador Distribuição	1	7,82	7,82
20240302	5779839-1	TD(675092)	Transformador Distribuição	1	6,63	6,63
20240302	5779545-1	TD(41338)	Transformador Distribuição	1	11,08	11,08
20240302	5779118-1	FU(13933)	Chave Fusível	5	34,30	171,50
20240302	5781682-1	FU(13933)	Chave Fusível	5	13,68	68,40
20240302	5781111-1	FU(728276)	Chave Fusível	1	16,17	16,17
20240302	5779333-1	FU(26617)	Chave Fusível	3	8,65	25,95
20240302	5780122-1	TD(694141)	Transformador Distribuição	2	16,63	33,26
20240302	5773450-1	FU(697310)	Chave Fusível	8	6,40	51,20
20240302	5784725-1	TD(682854)	Transformador Distribuição	1	42,18	42,18
20240302	5786130-1	FU(26542)	Chave Fusível	37	12,03	445,11
20240302	5778846-1	TD(35600)	Transformador Distribuição	1	15,73	15,73
20240302	5787283-1	TD(67540326)	Transformador Distribuição	1	30,88	30,88
20240302	5787215-1	TD(45666)	Transformador Distribuição	4	25,45	101,80
20240302	5789256-1	FU(10124)	Chave Fusível	1	6,65	6,65
20240302	5788262-1	FU(29032)	Chave Fusível	1	6,63	6,63
20240302	5788678-1	TD(45562)	Transformador Distribuição	1	23,02	23,02
20240302	5789256-1	FU(10124)	Chave Fusível	19	6,65	126,35
20240302	5789528-1	FU(41778)	Chave Fusível	15	20,05	300,75

Relatório Situação de Emergência  
 Março/2024  
 Código Único do Relatório: 20240302



Código do Evento	Número ordem	Equipamento	Tipo equipamento	Total de Clientes	Duração (h)	CHI
20240302	5774162-1	FR(10161)	Chave Fusível Religadora	57	3,93	224,01
20240302	5786381-1	TD(45663)	Transformador Distribuição	6	27,55	165,30
20240302	5786509-1	TD(45643)	Transformador Distribuição	1	44,28	44,28
20240302	5786615-1	TD(25412)	Transformador Distribuição	37	18,83	696,71
20240302	5788055-1	TD(737286)	Transformador Distribuição	39	3,47	135,33
20240302	5788983-1	TD(714000)	Transformador Distribuição	64	7,98	510,72
20240302	5772631-1	FU(711369)	Chave Fusível	3	14,10	42,30
20240302	5777419-1	TD(669506)	Transformador Distribuição	2	5,40	10,80
20240302	5778612-1	RD(722871)	Religador de Distribuição	68	2,33	158,44
20240302	5778612-1	RD(722871)	Religador de Distribuição	4	4,15	16,60
20240302	5778612-1	RD(722871)	Religador de Distribuição	107	4,53	484,71
20240302	5778612-1	RD(722871)	Religador de Distribuição	3	5,02	15,06
20240302	5778612-1	RD(722871)	Religador de Distribuição	1	5,22	5,22
20240302	5778966-1	FU(28736)	Chave Fusível	1	19,40	19,40
20240302	5785806-1	PE(12771388)	Ponto de conexão	2	1,02	2,04
20240302	5785987-1	FU(10153)	Chave Fusível	241	2,93	706,13
20240302	5786097-1	TD(721992)	Transformador Distribuição	33	3,33	109,89
20240302	5787838-1	TD(44781)	Transformador Distribuição	2	13,93	27,86
20240302	5787863-1	FU(662916)	Chave Fusível	8	29,63	237,04
20240302	5789238-1	TD(666473)	Transformador Distribuição	5	25,90	129,50
20240302	5777458-1	FU(739244)	Chave Fusível	1	6,48	6,48

Código do Evento	Número ordem	Equipamento	Tipo equipamento	Total de Clientes	Duração (h)	CHI
20240302	5782235-1	FR(29539)	Chave Fusível Religadora	1	3,62	3,62
20240302	5773301-1	TD(753960)	Transformador Distribuição	1	5,35	5,35
20240302	5773454-1	TD(51889)	Transformador Distribuição	1	21,77	21,77
20240302	5777458-1	FU(739244)	Chave Fusível	8	6,48	51,84
20240302	5778061-1	FU(723711)	Chave Fusível	1	19,27	19,27
20240302	5779138-1	TD(666578)	Transformador Distribuição	4	5,22	20,88
20240302	5781719-1	FU(30393)	Chave Fusível	1	4,62	4,62
20240302	5782235-1	FR(29539)	Chave Fusível Religadora	12	3,62	43,44
20240302	5782376-1	TD(674019)	Transformador Distribuição	1	6,75	6,75
20240302	5783508-1	TD(656919)	Transformador Distribuição	1	0,78	0,78
20240302	5786505-1	FU(7900)	Chave Fusível	113	24,73	2.794,49
20240302	5787168-1	TD(47929)	Transformador Distribuição	7	17,75	124,25
20240302	5787309-1	TD(47931)	Transformador Distribuição	2	17,87	35,74
20240302	5788082-1	TD(685897)	Transformador Distribuição	5	31,48	157,40
20240302	5788190-1	FR(750838)	Chave Fusível Religadora	8	37,28	298,24
20240302	5788849-1	FR(23661)	Chave Fusível Religadora	16	7,32	117,12
20240302	5773634-1	FU(29874)	Chave Fusível	3	15,50	46,50
20240302	5774735-1	RD(732916)	Religador de Distribuição	1	3,15	3,15
20240302	5777506-1	FU(23648)	Chave Fusível	7	3,43	24,01
20240302	5777883-1	FU(29051)	Chave Fusível	2	20,83	41,66
20240302	5778256-1	FU(23648)	Chave Fusível	7	7,15	50,05

Relatório Situação de Emergência  
 Março/2024  
 Código Único do Relatório: 20240302



Código do Evento	Número ordem	Equipamento	Tipo equipamento	Total de Clientes	Duração (h)	CHI
20240302	5778981-1	TD(45992)	Transformador Distribuição	2	11,97	23,94
20240302	5781721-1	TD(45883)	Transformador Distribuição	1	3,72	3,72
20240302	5786107-1	FU(26219)	Chave Fusível	9	42,10	378,90
20240302	5786146-1	FU(29718)	Chave Fusível	1	48,07	48,07
20240302	5786168-1	FU(29874)	Chave Fusível	3	46,72	140,16
20240302	5786747-1	FR(29116)	Chave Fusível Religadora	13	41,23	535,99
20240302	5787905-1	FU(29050)	Chave Fusível	2	33,05	66,10
20240302	5787950-1	FU(681302)	Chave Fusível	2	32,35	64,70
20240302	5788388-1	TD(45928)	Transformador Distribuição	1	29,72	29,72
20240302	5789696-1	[MT]PA(10409)	Alimentador	40	25,80	1.032,00
20240302	5789696-1	CF(28620)	Chave Faca	2	1,50	3,00
20240302	5781362-1	FU(26689)	Chave Fusível	13	16,07	208,91
20240302	5780171-1	TD(36153)	Transformador Distribuição	1	21,98	21,98
20240302	5777681-1	FU(26686)	Chave Fusível	5	27,95	139,75
20240302	5774240-1	MIS01_MIS49502	Alimentador	34	2,07	70,38
20240302	5774240-1	MIS01_MIS49502	Alimentador	120	0,08	9,60
20240302	5774240-1	TD(36339)	Transformador Distribuição	1	10,90	10,90
20240302	5778480-1	PE(14499033)	Ponto de conexão	1	3,18	3,18
20240302	5782602-1	FU(700699)	Chave Fusível	74	0,22	16,28
20240302	5783246-1	FU(2245)	Chave Fusível	130	31,35	4.075,50
20240302	5783264-1	RD(2231)	Religador de Distribuição	2	8,90	17,80

Relatório Situação de Emergência  
 Março/2024  
 Código Único do Relatório: 20240302



Código do Evento	Número ordem	Equipamento	Tipo equipamento	Total de Clientes	Duração (h)	CHI
20240302	5783264-1	RD(2231)	Religador de Distribuição	54	54,17	2.925,18
20240302	5783264-1	RD(2231)	Religador de Distribuição	6	56,18	337,08
20240302	5783287-1	FU(2251)	Chave Fusível	31	12,93	400,83
20240302	5783292-1	TD(24273)	Transformador Distribuição	54	28,77	1.553,58
20240302	5783409-1	FU(700699)	Chave Fusível	74	33,30	2.464,20
20240302	5783432-1	TD(27195)	Transformador Distribuição	52	11,78	612,56
20240302	5784542-1	TD(55493)	Transformador Distribuição	50	47,10	2.355,00
20240302	5784844-1	TD(24274)	Transformador Distribuição	60	5,62	337,20
20240302	5786548-1	TD(7282)	Transformador Distribuição	53	25,58	1.355,74
20240302	5787619-1	TD(704406)	Transformador Distribuição	34	8,33	283,22
20240302	5772697-1	TD(7300)	Transformador Distribuição	47	3,85	180,95
20240302	5772755-1	TD(31070)	Transformador Distribuição	44	7,03	309,32
20240302	5778150-1	TD(35043334)	Transformador Distribuição	59	1,53	90,27
20240302	5789566-1	TD(7257)	Transformador Distribuição	68	2,88	195,84
20240302	5777534-1	TD(48363)	Transformador Distribuição	3	4,20	12,60
20240302	5777911-1	TD(37924)	Transformador Distribuição	1	2,18	2,18
20240302	5778519-1	TD(48860)	Transformador Distribuição	4	22,47	89,88
20240302	5778630-1	TD(11372)	Transformador Distribuição	2	6,47	12,94
20240302	5778800-1	FU(30588)	Chave Fusível	3	21,15	63,45
20240302	5780049-1	TD(38848)	Transformador Distribuição	2	6,90	13,80
20240302	5783222-1	TD(655035)	Transformador Distribuição	47	36,23	1.702,81

Código do Evento	Número ordem	Equipamento	Tipo equipamento	Total de Clientes	Duração (h)	CHI
20240302	5783230-1	RD(27977)	Religador de Distribuição	30	3,42	102,60
20240302	5783230-1	RD(27977)	Religador de Distribuição	458	4,73	2.166,34
20240302	5783230-1	RD(27977)	Religador de Distribuição	19	59,73	1.134,87
20240302	5783230-1	[MT]PA(10371)	Alimentador	109	0,30	32,70
20240302	5783230-1	[MT]PA(10371)	Alimentador	349	1,43	499,07
20240302	5783230-1	[MT]PA(10373)	Alimentador	57	0,80	45,60
20240302	5783230-1	[MT]PA(10373)	Alimentador	43	1,43	61,49
20240302	5783230-1	[MT]PA(10373)	Alimentador	9	53,18	478,62
20240302	5783241-1	FR(2292)	Chave Fusível Religadora	142	7,70	1.093,40
20240302	5783316-1	FU(689646)	Chave Fusível	75	22,55	1.691,25
20240302	5783327-1	FU(30575)	Chave Fusível	11	25,12	276,32
20240302	5783418-1	TD(60287)	Transformador Distribuição	20	31,70	634,00
20240302	5783446-1	TD(9586)	Transformador Distribuição	69	52,42	3.616,98
20240302	5783486-1	FU(2286)	Chave Fusível	41	6,18	253,38
20240302	5783748-1	TD(7314)	Transformador Distribuição	84	27,02	2.269,68
20240302	5783790-1	FU(27707)	Chave Fusível	2	34,10	68,20
20240302	5783827-1	TD(7313)	Transformador Distribuição	51	48,85	2.491,35
20240302	5784282-1	TD(48860)	Transformador Distribuição	4	49,50	198,00
20240302	5784368-1	TD(711166)	Transformador Distribuição	112	49,07	5.495,84
20240302	5785104-1	TD(655033)	Transformador Distribuição	66	32,25	2.128,50
20240302	5785391-1	TD(55990)	Transformador Distribuição	27	2,32	62,64



Relatório Situação de Emergência  
 Março/2024  
 Código Único do Relatório: 20240302



Código do Evento	Número ordem	Equipamento	Tipo equipamento	Total de Clientes	Duração (h)	CHI
20240302	5785893-1	TD(7319)	Transformador Distribuição	46	24,72	1.137,12
20240302	5786462-1	RD(13754)	Religador de Distribuição	3	2,07	6,21
20240302	5786588-1	TD(712515)	Transformador Distribuição	192	13,47	2.586,24
20240302	5772735-1	TD(7306)	Transformador Distribuição	47	1,87	87,89
20240302	5780762-1	FU(40092)	Chave Fusível	3	8,40	25,20
20240302	5778715-1	FU(40998)	Chave Fusível	2	19,58	39,16
20240302	5778004-1	FU(31340)	Chave Fusível	5	18,37	91,85
20240302	5781807-1	TD(56001)	Transformador Distribuição	39	6,65	259,35
20240302	5772964-1	TD(661532)	Transformador Distribuição	8	5,28	42,24
20240302	5779166-1	FR(24269689)	Chave Fusível Religadora	5	14,83	74,15
20240302	5773402-1	TD(661802)	Transformador Distribuição	4	2,07	8,28
20240302	5783650-1	NAM01_NAM49501	Alimentador	591	5,40	3.191,40
20240302	5783650-1	NAM01_NAM49501	Alimentador	13	5,12	66,56
20240302	5773025-1	TD(661689)	Transformador Distribuição	2	4,98	9,96
20240302	5783650-1	NAM01_NAM49501	Alimentador	368	0,75	276,00
20240302	5773216-1	TD(661799)	Transformador Distribuição	4	2,18	8,72
20240302	5773253-1	TD(661676)	Transformador Distribuição	7	1,67	11,69
20240302	5773005-1	TD(52174)	Transformador Distribuição	3	4,30	12,90
20240302	5783651-1	NAM02_NAM49502	Alimentador	313	3,77	1.180,01
20240302	5783651-1	NAM02_NAM49502	Alimentador	3	3,73	11,19
20240302	5783651-1	NAM02_NAM49502	Alimentador	1	3,77	3,77

Relatório Situação de Emergência  
 Março/2024  
 Código Único do Relatório: 20240302



Código do Evento	Número ordem	Equipamento	Tipo equipamento	Total de Clientes	Duração (h)	CHI
20240302	5783651-1	NAM02_NAM49502	Alimentador	11	3,92	43,12
20240302	5781724-1	TD(26088)	Transformador Distribuição	2	5,83	11,66
20240302	5785678-1	TD(697715)	Transformador Distribuição	25	23,22	580,50
20240302	5787343-1	NAN01_NAN49508	Alimentador	5320	1,13	6.011,60
20240302	5787343-1	NAN01_NAN49508	Alimentador	369	1,53	564,57
20240302	5787343-1	NAN01_NAN49508	Alimentador	238	1,72	409,36
20240302	5787343-1	NAN01_NAN49508	Alimentador	20	1,88	37,60
20240302	5787343-1	NAN01_NAN49508	Alimentador	35	4,30	150,50
20240302	5787343-1	NAN01_NAN49508	Alimentador	24	14,47	347,28
20240302	5787343-1	NAN01_NAN49508	Alimentador	9	0,18	1,62
20240302	5787343-1	NAN01_NAN49508	Alimentador	11	2,13	23,43
20240302	5787343-1	RD(745504)	Religador de Distribuição	1	11,80	11,80
20240302	5773012-1	FU(78580202)	Chave Fusível	3	7,35	22,05
20240302	5780159-1	FU(17869)	Chave Fusível	1	18,87	18,87
20240302	5781087-1	FU(17869)	Chave Fusível	1	20,18	20,18
20240302	5775314-1	TD(20212)	Transformador Distribuição	69	2,30	158,70
20240302	5779630-1	TD(20059)	Transformador Distribuição	1	5,28	5,28
20240302	5781734-1	FU(2883)	Chave Fusível	2	4,10	8,20
20240302	5777014-1	TD(663294)	Transformador Distribuição	65	0,80	52,00
20240302	5780573-1	TD(50790)	Transformador Distribuição	1	10,10	10,10
20240302	5823946-1	TD(675178)	Transformador Distribuição	33	1,15	37,95

Relatório Situação de Emergência  
Março/2024  
Código Único do Relatório: 20240302



Código do Evento	Número ordem	Equipamento	Tipo equipamento	Total de Clientes	Duração (h)	CHI
20240302	5780558-1	TD(751126)	Transformador Distribuição	3	7,72	23,16
20240302	5779802-1	FU(2883)	Chave Fusível	2	2,53	5,06
20240302	5779577-1	PE(211116721)	Ponto de conexão	1	4,28	4,28
20240302	5779863-1	TD(507)	Transformador Distribuição	103	2,42	249,26
20240302	5783372-1	TD(507)	Transformador Distribuição	103	3,87	398,61
20240302	5789968-1	TD(26078)	Transformador Distribuição	1	16,10	16,10
20240302	5785591-1	TD(525)	Transformador Distribuição	85	16,82	1.429,70
20240302	5776326-1	TD(507)	Transformador Distribuição	103	0,83	85,49
20240302	5778755-1	TD(40518)	Transformador Distribuição	82	2,15	176,30
20240302	5778899-1	FR(20691)	Chave Fusível Religadora	25	5,70	142,50
20240302	5778911-1	FR(20655)	Chave Fusível Religadora	5	23,62	118,10
20240302	5778994-1	TD(695856)	Transformador Distribuição	1	15,72	15,72
20240302	5779109-1	FU(22394)	Chave Fusível	2	6,33	12,66
20240302	5779120-1	FR(20803)	Chave Fusível Religadora	8	10,87	86,96
20240302	5779296-1	TD(676293)	Transformador Distribuição	1	33,45	33,45
20240302	5779429-1	FR(20717)	Chave Fusível Religadora	7	18,00	126,00
20240302	5779838-1	TD(688613)	Transformador Distribuição	3	3,75	11,25
20240302	5779847-1	TD(695856)	Transformador Distribuição	1	4,08	4,08
20240302	5779945-1	FU(36494712)	Chave Fusível	1	4,03	4,03
20240302	5780040-1	TD(754913)	Transformador Distribuição	1	1,47	1,47
20240302	5780256-1	TD(75978036)	Transformador Distribuição	1	39,27	39,27

<b>Código do Evento</b>	<b>Número ordem</b>	<b>Equipamento</b>	<b>Tipo equipamento</b>	<b>Total de Clientes</b>	<b>Duração (h)</b>	<b>CHI</b>
20240302	5780294-1	FU(20591)	Chave Fusível	1	43,78	43,78
20240302	5780335-1	FU(14777)	Chave Fusível	2	17,70	35,40
20240302	5780538-1	FR(7506)	Chave Fusível Religadora	84	5,48	460,32
20240302	5780620-1	FU(38249)	Chave Fusível	1	29,80	29,80
20240302	5780883-1	FR(2904)	Chave Fusível Religadora	21	5,23	109,83
20240302	5781090-1	TD(688180)	Transformador Distribuição	3	19,78	59,34
20240302	5781104-1	TD(18982)	Transformador Distribuição	3	22,10	66,30
20240302	5781842-1	TD(19469)	Transformador Distribuição	1	6,87	6,87
20240302	5782551-1	FU(22495)	Chave Fusível	1	18,75	18,75
20240302	5782932-1	TD(60098)	Transformador Distribuição	1	5,38	5,38
20240302	5782951-1	TD(685053)	Transformador Distribuição	4	13,83	55,32
20240302	5783502-1	FU(690979)	Chave Fusível	11	8,53	93,83
20240302	5784883-1	TD(716512)	Transformador Distribuição	40	2,30	92,00
20240302	5784883-1	TD(726842)	Transformador Distribuição	18	10,90	196,20
20240302	5785902-1	FU(699392)	Chave Fusível	1	64,28	64,28
20240302	5786581-1	TD(686576)	Transformador Distribuição	3	39,02	117,06
20240302	5789509-1	RD(3042)	Religador de Distribuição	37	21,25	786,25
20240302	5822041-1	RD(730640)	Religador de Distribuição	2	51,55	103,10
20240302	5822041-1	RD(730640)	Religador de Distribuição	8	52,05	416,40
20240302	5822041-1	RD(730640)	Religador de Distribuição	9	55,58	500,22
20240302	5822054-1	RD(730640)	Religador de Distribuição	8	9,18	73,44

Código do Evento	Número ordem	Equipamento	Tipo equipamento	Total de Clientes	Duração (h)	CHI
20240302	5822054-1	SLD51_SLD59501	Alimentador	1347	0,28	377,16
20240302	5822054-1	RD(741469)	Religador de Distribuição	106	6,17	654,02
20240302	5787894-1	TD(19383)	Transformador Distribuição	1	33,23	33,23
20240302	5788201-1	FU(20539)	Chave Fusível	8	26,78	214,24
20240302	5788718-1	TD(28946)	Transformador Distribuição	4	5,62	22,48
20240302	5788904-1	TD(41758)	Transformador Distribuição	1	11,83	11,83
20240302	5789393-1	TD(685047)	Transformador Distribuição	2	22,52	45,04
20240302	5773368-1	TD(19066)	Transformador Distribuição	1	24,65	24,65
20240302	5778483-1	TD(695856)	Transformador Distribuição	1	5,45	5,45
20240302	5778741-1	TD(10520300)	Transformador Distribuição	1	68,55	68,55
20240302	5778867-1	TD(685054)	Transformador Distribuição	6	23,10	138,60
20240302	5784048-1	TD(1935)	Transformador Distribuição	7	24,18	169,26
20240302	5789432-1	TD(12701652)	Transformador Distribuição	5	45,20	226,00
20240302	5789596-1	FU(20557)	Chave Fusível	12	17,62	211,44
20240302	5783110-1	TD(34944)	Transformador Distribuição	1	15,97	15,97
20240302	5778547-1	TD(33260)	Transformador Distribuição	91	4,85	441,35
20240302	5783663-1	C 2432965	Unidade Consumidora	1	27,57	27,57
20240302	5784795-1	TD(43394)	Transformador Distribuição	9	2,38	21,42
20240302	5820199-1	RD(736068)	Religador de Distribuição	15	4,93	73,95
20240302	5820199-1	RD(736068)	Religador de Distribuição	24	7,27	174,48
20240302	5820199-1	RD(736068)	Religador de Distribuição	7	25,68	179,76

Código do Evento	Número ordem	Equipamento	Tipo equipamento	Total de Clientes	Duração (h)	CHI
20240302	5820199-1	RD(736068)	Religador de Distribuição	71	31,48	2.235,08
20240302	5820199-1	RD(736068)	Religador de Distribuição	6	53,87	323,22
20240302	5820199-1	RD(736068)	Religador de Distribuição	15	0,53	7,95
20240302	5787995-1	TD(46321)	Transformador Distribuição	2	7,73	15,46
20240302	5788462-1	TD(44633)	Transformador Distribuição	1	32,77	32,77
20240302	5790094-1	TD(43819)	Transformador Distribuição	1	38,67	38,67
20240302	5774702-1	TD(44115)	Transformador Distribuição	3	7,23	21,69
20240302	5778526-1	FU(740322)	Chave Fusível	1	2,22	2,22
20240302	5778834-1	FR(2358)	Chave Fusível Religadora	6	27,90	167,40
20240302	5781614-1	CS(NAV429-80)	Seccionalizador Eletrônica	1	0,25	0,25
20240302	5781698-1	TD(7012)	Transformador Distribuição	1	10,72	10,72
20240302	5772635-1	[MT]PA(10310)	Alimentador	4	14,23	56,92
20240302	5772635-1	[MT]PA(10310)	Alimentador	108	14,62	1.578,96
20240302	5772635-1	RD(736068)	Religador de Distribuição	11	9,47	104,17
20240302	5784586-1	FR(29474)	Chave Fusível Religadora	2	19,47	38,94
20240302	5782031-1	FU(754406)	Chave Fusível	8	4,08	32,64
20240302	5782155-1	FU(29314)	Chave Fusível	1	3,22	3,22
20240302	5783543-1	TD(6905)	Transformador Distribuição	74	4,72	349,28
20240302	5785364-1	TD(46424)	Transformador Distribuição	4	21,42	85,68
20240302	5786517-1	TD(6985)	Transformador Distribuição	69	4,13	284,97
20240302	5786749-1	TD(46445)	Transformador Distribuição	6	20,10	120,60

Relatório Situação de Emergência  
Março/2024  
Código Único do Relatório: 20240302



Código do Evento	Número ordem	Equipamento	Tipo equipamento	Total de Clientes	Duração (h)	CHI
20240302	5787450-1	RD(21160833)	Religador de Distribuição	6	10,90	65,40
20240302	5787450-1	RD(21160833)	Religador de Distribuição	26	11,02	286,52
20240302	5787450-1	RD(21160833)	Religador de Distribuição	7	13,93	97,51
20240302	5791901-1	FR(26196)	Chave Fusível Religadora	6	67,90	407,40
20240302	5787899-1	TD(44155)	Transformador Distribuição	1	9,00	9,00
20240302	5778333-1	TD(46457)	Transformador Distribuição	2	2,13	4,26
20240302	5779310-1	TD(44166)	Transformador Distribuição	1	33,53	33,53
20240302	5781504-1	TD(735460)	Transformador Distribuição	1	13,20	13,20
20240302	5784586-1	FR(29474)	Chave Fusível Religadora	43	19,47	837,21
20240302	5783627-1	RD(2157)	Religador de Distribuição	8	4,35	34,80
20240302	5783956-1	FU(2161)	Chave Fusível	95	3,13	297,35
20240302	5783523-1	TD(55492)	Transformador Distribuição	44	4,50	198,00
20240302	5785406-1	FU(26172)	Chave Fusível	2	40,60	81,20
20240302	5785588-1	RD(2157)	Religador de Distribuição	44	0,18	7,92
20240302	5785588-1	RD(2157)	Religador de Distribuição	4	5,70	22,80
20240302	5785588-1	RD(2157)	Religador de Distribuição	5	7,42	37,10
20240302	5787801-1	TD(39945)	Transformador Distribuição	2	2,50	5,00
20240302	5779460-1	FR(2369)	Chave Fusível Religadora	3	30,12	90,36
20240302	5779794-1	FR(2062)	Chave Fusível Religadora	55	19,25	1.058,75
20240302	5780810-1	FU(26835)	Chave Fusível	15	4,88	73,20
20240302	5783627-1	RD(2157)	Religador de Distribuição	22	3,20	70,40

<b>Código do Evento</b>	<b>Número ordem</b>	<b>Equipamento</b>	<b>Tipo equipamento</b>	<b>Total de Clientes</b>	<b>Duração (h)</b>	<b>CHI</b>
20240302	5783627-1	RD(2157)	Religador de Distribuição	22	3,27	71,94
20240302	5783627-1	RD(2157)	Religador de Distribuição	3	4,03	12,09
20240302	5783627-1	RD(2157)	Religador de Distribuição	11	3,20	35,20
20240302	5783447-1	TD(6922)	Transformador Distribuição	90	4,02	361,80
20240302	5783627-1	RD(2157)	Religador de Distribuição	32	3,27	104,64
20240302	5785588-1	RD(2157)	Religador de Distribuição	4	7,42	29,68
20240302	5785588-1	RD(2157)	Religador de Distribuição	4	5,70	22,80
20240302	5785588-1	RD(2157)	Religador de Distribuição	39	0,18	7,02
20240302	5785406-1	FU(26172)	Chave Fusível	4	40,60	162,40
20240302	5783627-1	RD(2157)	Religador de Distribuição	8	4,35	34,80
20240302	5779794-1	FR(2062)	Chave Fusível Religadora	19	19,25	365,75
20240302	5774943-1	TD(44164)	Transformador Distribuição	2	6,38	12,76
20240302	5779460-1	FR(2369)	Chave Fusível Religadora	5	30,12	150,60
20240302	5784356-1	FU(12595)	Chave Fusível	16	18,62	297,92
20240302	5784065-1	TD(21835)	Transformador Distribuição	2	19,83	39,66
20240302	5790656-1	FR(12586)	Chave Fusível Religadora	50	21,10	1.055,00
20240302	5786973-1	TD(662531)	Transformador Distribuição	102	19,83	2.022,66
20240302	5785916-1	TD(45541)	Transformador Distribuição	4	16,63	66,52
20240302	5785302-1	TD(55933)	Transformador Distribuição	70	2,88	201,60
20240302	5783469-1	FU(2671)	Chave Fusível	15	12,07	181,05
20240302	5783213-1	TD(11598)	Transformador Distribuição	3	4,18	12,54



Código do Evento	Número ordem	Equipamento	Tipo equipamento	Total de Clientes	Duração (h)	CHI
20240302	5781774-1	TD(43095)	Transformador Distribuição	2	2,18	4,36
20240302	5781614-1	CS(NAV429-80)	Seccionalizador Eletrônica	79	2,02	159,58
20240302	5781614-1	CS(NAV429-80)	Seccionalizador Eletrônica	188	1,77	332,76
20240302	5781614-1	CS(NAV429-80)	Seccionalizador Eletrônica	2333	0,25	583,25
20240302	5781614-1	CS(NAV429-80)	Seccionalizador Eletrônica	446	0,13	57,98
20240302	5774810-1	RD(728859)	Religador de Distribuição	39	1,10	42,90
20240302	5774810-1	RD(728859)	Religador de Distribuição	5	3,03	15,15
20240302	5774810-1	RD(728859)	Religador de Distribuição	5	4,08	20,40
20240302	5774810-1	RD(728859)	Religador de Distribuição	10	8,17	81,70
20240302	5774810-1	RD(728859)	Religador de Distribuição	8	8,93	71,44
20240302	5774810-1	RD(728859)	Religador de Distribuição	2	9,98	19,96
20240302	5774810-1	RD(728859)	Religador de Distribuição	15	10,27	154,05
20240302	5774810-1	RD(728859)	Religador de Distribuição	4	28,35	113,40
20240302	5774810-1	RD(728859)	Religador de Distribuição	1	26,58	26,58
20240302	5774810-1	RD(728859)	Religador de Distribuição	1	27,78	27,78
20240302	5774810-1	RD(728859)	Religador de Distribuição	1	27,95	27,95
20240302	5775898-1	TD(35118)	Transformador Distribuição	5	4,72	23,60
20240302	5776842-1	TD(35454)	Transformador Distribuição	2	3,15	6,30
20240302	5777218-1	TD(35042)	Transformador Distribuição	2	18,47	36,94
20240302	5777744-1	FU(26074)	Chave Fusível	1	3,25	3,25

Código do Evento	Número ordem	Equipamento	Tipo equipamento	Total de Clientes	Duração (h)	CHI
20240302	5778747-1	TD(35454)	Transformador Distribuição	2	15,88	31,76
20240302	5778753-1	TD(35078)	Transformador Distribuição	1	16,03	16,03
20240302	5779750-1	TD(35014)	Transformador Distribuição	2	8,83	17,66
20240302	5780820-1	FR(26040)	Chave Fusível Religadora	10	25,80	258,00
20240302	5780934-1	TD(35059)	Transformador Distribuição	4	0,72	2,88
20240302	5783101-1	TD(35026)	Transformador Distribuição	1	6,08	6,08
20240302	5784087-1	FU(1703)	Chave Fusível	19	29,17	554,23
20240302	5784108-1	FU(1545)	Chave Fusível	69	27,97	1.929,93
20240302	5786462-1	FU(1529)	Chave Fusível	28	6,32	176,96
20240302	5786462-1	RD(13754)	Religador de Distribuição	310	2,07	641,70
20240302	5786838-1	TD(60123)	Transformador Distribuição	2	42,85	85,70
20240302	5789868-1	FR(3123)	Chave Fusível Religadora	3	24,60	73,80
20240302	5787500-1	TD(16946)	Transformador Distribuição	1	38,20	38,20
20240302	5786169-1	TD(9830)	Transformador Distribuição	19	7,13	135,47
20240302	5785139-1	FR(9258)	Chave Fusível Religadora	21	21,08	442,68
20240302	5780879-1	TD(709212)	Transformador Distribuição	1	2,58	2,58
20240302	5774695-1	TD(668338)	Transformador Distribuição	4	6,10	24,40
20240302	5788954-1	TD(56337)	Transformador Distribuição	9	27,15	244,35
20240302	5784864-1	FU(9264)	Chave Fusível	95	1,67	158,65
20240302	5784951-1	TD(10862)	Transformador Distribuição	92	8,28	761,76
20240302	5785006-1	FU(9254)	Chave Fusível	344	3,62	1.245,28

Código do Evento	Número ordem	Equipamento	Tipo equipamento	Total de Clientes	Duração (h)	CHI
20240302	5785134-1	RD(12150)	Religador de Distribuição	159	2,13	338,67
20240302	5785134-1	RD(12150)	Religador de Distribuição	26	3,02	78,52
20240302	5785134-1	RD(754594)	Religador de Distribuição	3	0,87	2,61
20240302	5785134-1	RD(754594)	Religador de Distribuição	4	4,60	18,40
20240302	5785134-1	RD(754594)	Religador de Distribuição	152	5,50	836,00
20240302	5785337-1	TD(9789)	Transformador Distribuição	48	3,98	191,04
20240302	5785560-1	TD(9785)	Transformador Distribuição	69	21,07	1.453,83
20240302	5785903-1	FU(41145)	Chave Fusível	11	25,18	276,98
20240302	5787575-1	TD(10862)	Transformador Distribuição	92	11,63	1.069,96
20240302	5787866-1	FU(9431)	Chave Fusível	6	11,65	69,90
20240302	5787987-1	TD(9803)	Transformador Distribuição	1	13,95	13,95
20240302	5778344-1	TD(54625)	Transformador Distribuição	47	1,15	54,05
20240302	5784836-1	RD(728369)	Religador de Distribuição	52	4,58	238,16
20240302	5779044-1	TD(35163)	Transformador Distribuição	6	19,10	114,60
20240302	5784836-1	RD(728369)	Religador de Distribuição	39	6,25	243,75
20240302	5784836-1	RD(728369)	Religador de Distribuição	2	41,98	83,96
20240302	5784836-1	RD(728369)	Religador de Distribuição	3	43,00	129,00
20240302	5785482-1	FR(12411)	Chave Fusível Religadora	53	25,75	1.364,75
20240302	5786702-1	TD(36101)	Transformador Distribuição	1	22,80	22,80
20240302	5787656-1	FR(11566)	Chave Fusível Religadora	17	12,32	209,44
20240302	5788624-1	TD(35581)	Transformador Distribuição	1	9,25	9,25

Relatório Situação de Emergência  
Março/2024  
Código Único do Relatório: 20240302



Código do Evento	Número ordem	Equipamento	Tipo equipamento	Total de Clientes	Duração (h)	CHI
20240302	5789277-1	TD(35201)	Transformador Distribuição	2	4,78	9,56
20240302	5779007-1	RD(728369)	Religador de Distribuição	52	1,38	71,76
20240302	5779007-1	RD(728369)	Religador de Distribuição	160	2,30	368,00
20240302	5779007-1	RD(728369)	Religador de Distribuição	2	12,73	25,46
20240302	5779007-1	RD(728369)	Religador de Distribuição	3	17,75	53,25
20240302	5779007-1	RD(728369)	Religador de Distribuição	214	4,85	1.037,90
20240302	5784836-1	RD(728369)	Religador de Distribuição	121	5,27	637,67
20240302	5789691-1	TD(30228)	Transformador Distribuição	1	4,67	4,67
20240302	5774805-1	FU(19940)	Chave Fusível	2	4,08	8,16
20240302	5777730-1	FU(19564)	Chave Fusível	3	3,07	9,21
20240302	5783048-1	TD(43373)	Transformador Distribuição	108	2,50	270,00
20240302	5788264-1	TD(23611)	Transformador Distribuição	2	5,22	10,44
20240302	5788990-1	TD(23560)	Transformador Distribuição	1	7,08	7,08
20240302	5779954-1	FR(23256)	Chave Fusível Religadora	18	1,25	22,50
20240302	5773445-1	TD(22759)	Transformador Distribuição	1	2,20	2,20
20240302	5774260-1	FU(24191)	Chave Fusível	5	4,68	23,40
20240302	5774918-1	TD(28530)	Transformador Distribuição	1	18,03	18,03
20240302	5775041-1	TD(22480)	Transformador Distribuição	1	15,17	15,17
20240302	5775757-1	FU(24369)	Chave Fusível	4	2,27	9,08
20240302	5777906-1	FU(45357)	Chave Fusível	13	2,47	32,11
20240302	5777906-1	PAR04_PAR49508	Alimentador	591	0,12	70,92

Relatório Situação de Emergência  
 Março/2024  
 Código Único do Relatório: 20240302



Código do Evento	Número ordem	Equipamento	Tipo equipamento	Total de Clientes	Duração (h)	CHI
20240302	5778311-1	FU(23248)	Chave Fusível	51	1,68	85,68
20240302	5780767-1	TD(22593)	Transformador Distribuição	1	0,25	0,25
20240302	5782038-1	FU(42735)	Chave Fusível	8	2,37	18,96
20240302	5782288-1	TD(28508)	Transformador Distribuição	1	16,23	16,23
20240302	5783609-1	FU(24232)	Chave Fusível	8	4,95	39,60
20240302	5783611-1	TD(22729)	Transformador Distribuição	2	4,98	9,96
20240302	5784093-1	TD(23560)	Transformador Distribuição	1	6,12	6,12
20240302	5782004-1	FU(693200)	Chave Fusível	5	5,82	29,10
20240302	5773210-1	TD(664293)	Transformador Distribuição	1	28,77	28,77
20240302	5780615-1	TD(53033)	Transformador Distribuição	1	18,67	18,67
20240302	5779389-1	RD(727063)	Religador de Distribuição	35	3,95	138,25
20240302	5779389-1	RD(727063)	Religador de Distribuição	22	3,30	72,60
20240302	5779389-1	RD(727063)	Religador de Distribuição	16	2,37	37,92
20240302	5780754-1	TD(22186)	Transformador Distribuição	1	8,10	8,10
20240302	5781054-1	TD(43800)	Transformador Distribuição	1	2,38	2,38
20240302	5781718-1	TD(18594)	Transformador Distribuição	2	24,33	48,66
20240302	5781779-1	TD(43919)	Transformador Distribuição	1	9,25	9,25
20240302	5781897-1	TD(660833)	Transformador Distribuição	1	7,20	7,20
20240302	5782048-1	TD(1964)	Transformador Distribuição	1	7,07	7,07
20240302	5783367-1	TD(666315)	Transformador Distribuição	1	11,78	11,78
20240302	5783670-1	TD(48662)	Transformador Distribuição	2	25,00	50,00

Relatório Situação de Emergência  
 Março/2024  
 Código Único do Relatório: 20240302



<b>Código do Evento</b>	<b>Número ordem</b>	<b>Equipamento</b>	<b>Tipo equipamento</b>	<b>Total de Clientes</b>	<b>Duração (h)</b>	<b>CHI</b>
20240302	5783688-1	TD(1930)	Transformador Distribuição	1	47,22	47,22
20240302	5784892-1	FR(25896)	Chave Fusível Religadora	7	20,55	143,85
20240302	5787632-1	FU(21860)	Chave Fusível	6	19,73	118,38
20240302	5787895-1	TD(58255)	Transformador Distribuição	1	8,58	8,58
20240302	5787906-1	TD(58176)	Transformador Distribuição	3	7,83	23,49
20240302	5788181-1	TD(18442)	Transformador Distribuição	1	3,43	3,43
20240302	5788260-1	FU(40061)	Chave Fusível	3	8,73	26,19
20240302	5772837-1	FR(45339)	Chave Fusível Religadora	9	5,43	48,87
20240302	5772967-1	TD(21503)	Transformador Distribuição	1	26,20	26,20
20240302	5778609-1	TD(718246)	Transformador Distribuição	2	24,73	49,46
20240302	5778707-1	TD(41762)	Transformador Distribuição	1	22,98	22,98
20240302	5779977-1	FR(19901)	Chave Fusível Religadora	43	7,25	311,75
20240302	5780100-1	FR(40231)	Chave Fusível Religadora	14	17,25	241,50
20240302	5780220-1	FU(22187)	Chave Fusível	21	17,12	359,52
20240302	5788317-1	FU(21839)	Chave Fusível	2	8,85	17,70
20240302	5773250-1	TD(20697)	Transformador Distribuição	1	2,17	2,17
20240302	5773394-1	FU(19510)	Chave Fusível	10	2,43	24,30
20240302	5773643-1	TD(41977)	Transformador Distribuição	1	21,35	21,35
20240302	5773858-1	RD(749183)	Religador de Distribuição	4	18,57	74,28
20240302	5773858-1	RD(749183)	Religador de Distribuição	8	18,90	151,20
20240302	5773858-1	RD(749183)	Religador de Distribuição	6	19,48	116,88

Código do Evento	Número ordem	Equipamento	Tipo equipamento	Total de Clientes	Duração (h)	CHI
20240302	5773858-1	RD(749183)	Religador de Distribuição	13	20,73	269,49
20240302	5774542-1	TD(60779)	Transformador Distribuição	1	5,32	5,32
20240302	5774856-1	TD(58255)	Transformador Distribuição	1	49,28	49,28
20240302	5775793-1	TD(659390)	Transformador Distribuição	1	5,07	5,07
20240302	5777308-1	TD(737639)	Transformador Distribuição	1	22,87	22,87
20240302	5778003-1	TD(41762)	Transformador Distribuição	1	16,52	16,52
20240302	5780645-1	TD(681100)	Transformador Distribuição	1	3,08	3,08
20240302	5779985-1	TD(58341)	Transformador Distribuição	1	2,48	2,48
20240302	5780841-1	FU(22278)	Chave Fusível	13	5,75	74,75
20240302	5780439-1	FU(22276)	Chave Fusível	15	6,15	92,25
20240302	5779298-1	TD(25365)	Transformador Distribuição	1	4,17	4,17
20240302	5787817-1	FU(45275)	Chave Fusível	35	17,65	617,75
20240302	5788623-1	FU(19002)	Chave Fusível	10	5,85	58,50
20240302	5789219-1	RD(666058)	Religador de Distribuição	1	0,13	0,13
20240302	5789219-1	PGO01_PGO49501	Alimentador	3398	0,13	441,74
20240302	5789508-1	TD(17141)	Transformador Distribuição	2	24,25	48,50
20240302	5774854-1	FU(12478367)	Chave Fusível	19	2,52	47,88
20240302	5778643-1	FU(19339)	Chave Fusível	8	2,17	17,36
20240302	5778909-1	TD(14494)	Transformador Distribuição	1	21,67	21,67
20240302	5781297-1	FU(4148)	Chave Fusível	124	1,08	133,92
20240302	5782906-1	FU(19341)	Chave Fusível	4	3,88	15,52

Relatório Situação de Emergência  
 Março/2024  
 Código Único do Relatório: 20240302



Código do Evento	Número ordem	Equipamento	Tipo equipamento	Total de Clientes	Duração (h)	CHI
20240302	5785901-1	FU(19001)	Chave Fusível	24	6,43	154,32
20240302	5789294-1	TD(690706)	Transformador Distribuição	2	28,68	57,36
20240302	5785629-1	PGR01_PGR49501	Alimentador	180	1,15	207,00
20240302	5785629-1	PGR01_PGR49501	Alimentador	110	0,13	14,30
20240302	5777699-1	TD(27495)	Transformador Distribuição	1	22,08	22,08
20240302	5773255-1	TD(27194)	Transformador Distribuição	1	3,75	3,75
20240302	5779664-1	TD(22596)	Transformador Distribuição	2	26,02	52,04
20240302	5781884-1	TD(28262)	Transformador Distribuição	1	5,30	5,30
20240302	5788524-1	FU(4039)	Chave Fusível	4	35,18	140,72
20240302	5785629-1	PGR02_PGR49502	Alimentador	195	1,15	224,25
20240302	5784508-1	TD(660511)	Transformador Distribuição	1	49,93	49,93
20240302	5789017-1	FU(25559)	Chave Fusível	7	28,68	200,76
20240302	5789847-1	FU(9456)	Chave Fusível	1	2,30	2,30
20240302	5772811-1	TD(56355)	Transformador Distribuição	1	3,38	3,38
20240302	5775238-1	TD(735834)	Transformador Distribuição	2	14,32	28,64
20240302	5775240-1	TD(32740)	Transformador Distribuição	1	14,08	14,08
20240302	5777498-1	TD(699076)	Transformador Distribuição	3	2,03	6,09
20240302	5819967-1	RD(756258)	Religador de Distribuição	2	0,17	0,34
20240302	5819967-1	CF(9483)	Chave Faca	6	30,40	182,40
20240302	5819967-1	CF(9483)	Chave Faca	9	28,75	258,75
20240302	5787141-1	TD(33117)	Transformador Distribuição	7	21,55	150,85



Relatório Situação de Emergência  
 Março/2024  
 Código Único do Relatório: 20240302



Código do Evento	Número ordem	Equipamento	Tipo equipamento	Total de Clientes	Duração (h)	CHI
20240302	5786054-1	RD(723301)	Religador de Distribuição	8	0,43	3,44
20240302	5786054-1	RD(723301)	Religador de Distribuição	6	30,52	183,12
20240302	5786054-1	RD(723301)	Religador de Distribuição	4	28,93	115,72
20240302	5786054-1	RD(723301)	Religador de Distribuição	13	24,43	317,59
20240302	5786054-1	RD(723301)	Religador de Distribuição	2	23,37	46,74
20240302	5786054-1	RD(723301)	Religador de Distribuição	1	23,12	23,12
20240302	5786054-1	RD(723301)	Religador de Distribuição	2	22,53	45,06
20240302	5786054-1	RD(723301)	Religador de Distribuição	7	16,00	112,00
20240302	5786054-1	RD(723301)	Religador de Distribuição	8	3,42	27,36
20240302	5784488-1	RD(9492)	Religador de Distribuição	50	8,68	434,00
20240302	5781943-1	EP(26908795)	Transformador Distribuição	1	4,73	4,73
20240302	5784488-1	RD(9492)	Religador de Distribuição	9	5,52	49,68
20240302	5784488-1	RD(9492)	Religador de Distribuição	10	7,85	78,50
20240302	5783207-1	TD(32484)	Transformador Distribuição	1	5,90	5,90
20240302	5782947-1	TD(9478)	Transformador Distribuição	2	0,88	1,76
20240302	5784689-1	PMU02_PMU49502	Alimentador	3577	1,40	5.007,80
20240302	5784689-1	PMU02_PMU49502	Alimentador	3	2,27	6,81
20240302	5785856-1	TD(32421)	Transformador Distribuição	1	20,17	20,17
20240302	5786335-1	TD(56316)	Transformador Distribuição	3	19,03	57,09
20240302	5787566-1	TD(32110)	Transformador Distribuição	4	12,40	49,60

Relatório Situação de Emergência  
Março/2024  
Código Único do Relatório: 20240302



Código do Evento	Número ordem	Equipamento	Tipo equipamento	Total de Clientes	Duração (h)	CHI
20240302	5788263-1	TD(710461)	Transformador Distribuição	28	8,27	231,56
20240302	5773852-1	TD(9478)	Transformador Distribuição	2	0,68	1,36
20240302	5774295-1	PE(15925147)	Ponto de conexão	1	9,35	9,35
20240302	5774297-1	TD(32110)	Transformador Distribuição	4	6,03	24,12
20240302	5774364-1	TD(56316)	Transformador Distribuição	3	5,70	17,10
20240302	5774526-1	TD(55778)	Transformador Distribuição	22	8,80	193,60
20240302	5776075-1	TD(10610)	Transformador Distribuição	82	4,07	333,74
20240302	5777753-1	TD(10610)	Transformador Distribuição	82	1,58	129,56
20240302	5780941-1	TD(9478)	Transformador Distribuição	2	1,07	2,14
20240302	5784689-1	PMU02_PMU49502	Alimentador	3581	0,15	537,15
20240302	5784451-1	TD(23628)	Transformador Distribuição	4	2,52	10,08
20240302	5784631-1	RD(729814)	Religador de Distribuição	49	25,03	1.226,47
20240302	5785491-1	FU(22636)	Chave Fusível	1	47,80	47,80
20240302	5777510-1	FU(22642)	Chave Fusível	3	3,18	9,54
20240302	5783005-1	FU(22634)	Chave Fusível	1	2,37	2,37
20240302	5787888-1	FU(21141)	Chave Fusível	3	32,70	98,10
20240302	5789674-1	TD(53074)	Transformador Distribuição	1	55,15	55,15
20240302	5779733-1	TD(22049)	Transformador Distribuição	1	22,92	22,92
20240302	5773245-1	TD(21405)	Transformador Distribuição	3	5,28	15,84
20240302	5775663-1	FU(22138)	Chave Fusível	1	6,33	6,33
20240302	5778671-1	TD(41048)	Transformador Distribuição	62	1,35	83,70

Código do Evento	Número ordem	Equipamento	Tipo equipamento	Total de Clientes	Duração (h)	CHI
20240302	5779383-1	TD(16240)	Transformador Distribuição	2	4,53	9,06
20240302	5778405-1	TD(16473)	Transformador Distribuição	1	5,02	5,02
20240302	5778397-1	TD(16447)	Transformador Distribuição	2	3,23	6,46
20240302	5787916-1	TD(5719616)	Transformador Distribuição	1	8,05	8,05
20240302	5787912-1	TD(15321)	Transformador Distribuição	1	10,75	10,75
20240302	5779248-1	TD(25218)	Transformador Distribuição	1	2,47	2,47
20240302	5779200-1	TD(16247)	Transformador Distribuição	2	15,30	30,60
20240302	5784281-1	FR(3457)	Chave Fusível Religadora	27	24,57	663,39
20240302	5783698-1	RD(21341182)	Religador de Distribuição	36	1,75	63,00
20240302	5783698-1	RD(44606)	Religador de Distribuição	47	2,27	106,69
20240302	5783698-1	RD(44606)	Religador de Distribuição	25	17,78	444,50
20240302	5783698-1	RD(44606)	Religador de Distribuição	52	17,78	924,56
20240302	5783698-1	RD(44606)	Religador de Distribuição	21	9,12	191,52
20240302	5783698-1	RD(44606)	Religador de Distribuição	63	7,67	483,21
20240302	5783698-1	RD(44606)	Religador de Distribuição	47	5,20	244,40
20240302	5772959-1	TD(15524)	Transformador Distribuição	1	5,80	5,80
20240302	5774794-1	FU(21756)	Chave Fusível	5	1,70	8,50
20240302	5772627-1	FU(21775)	Chave Fusível	2	26,83	53,66
20240302	5774507-1	FU(734291)	Chave Fusível	6	2,13	12,78
20240302	5782986-1	FU(3456)	Chave Fusível	5	2,30	11,50
20240302	5783615-1	AMA53_AMA59511	Alimentador	25	4,03	100,75

Relatório Situação de Emergência  
 Março/2024  
 Código Único do Relatório: 20240302



Código do Evento	Número ordem	Equipamento	Tipo equipamento	Total de Clientes	Duração (h)	CHI
20240302	5779381-1	TD(18712)	Transformador Distribuição	1	4,38	4,38
20240302	5779276-1	TD(16523)	Transformador Distribuição	1	4,42	4,42
20240302	5789891-1	TD(58992)	Transformador Distribuição	2	21,70	43,40
20240302	5788687-1	TD(25438)	Transformador Distribuição	1	6,73	6,73
20240302	5784876-1	TD(660431)	Transformador Distribuição	51	16,25	828,75
20240302	5783969-1	FU(3501)	Chave Fusível	2	48,70	97,40
20240302	5783722-1	FU(693771)	Chave Fusível	9	21,00	189,00
20240302	5783676-1	FU(3700)	Chave Fusível	1	18,37	18,37
20240302	5786774-1	TD(8104)	Transformador Distribuição	45	18,12	815,40
20240302	5785140-1	TD(31494)	Transformador Distribuição	121	2,58	312,18
20240302	5776057-1	TD(60360)	Transformador Distribuição	27	3,58	96,66
20240302	5778200-1	TD(60360)	Transformador Distribuição	27	2,58	69,66
20240302	5783423-1	ITQ02_ITQ49502	Alimentador	1	1,23	1,23
20240302	5783813-1	TD(8335)	Transformador Distribuição	2	1,65	3,30
20240302	5783855-1	TD(708999)	Transformador Distribuição	71	17,98	1.276,58
20240302	5783946-1	TD(26975)	Transformador Distribuição	53	5,10	270,30
20240302	5784127-1	TD(705321)	Transformador Distribuição	28	4,27	119,56
20240302	5784134-1	TD(8127)	Transformador Distribuição	68	14,13	960,84
20240302	5784557-1	TD(21698)	Transformador Distribuição	75	17,78	1.333,50
20240302	5775329-1	TD(26996)	Transformador Distribuição	39	2,10	81,90
20240302	5775336-1	TD(8240)	Transformador Distribuição	59	2,72	160,48

Código do Evento	Número ordem	Equipamento	Tipo equipamento	Total de Clientes	Duração (h)	CHI
20240302	5775527-1	TD(8240)	Transformador Distribuição	59	3,02	178,18
20240302	5777495-1	TD(19032)	Transformador Distribuição	85	1,62	137,70
20240302	5778504-1	TD(8210)	Transformador Distribuição	47	1,52	71,44
20240302	5781476-1	TD(8240)	Transformador Distribuição	59	3,20	188,80
20240302	5781631-1	TD(8240)	Transformador Distribuição	59	4,33	255,47
20240302	5782120-1	TD(19032)	Transformador Distribuição	85	3,77	320,45
20240302	5782471-1	TD(54505)	Transformador Distribuição	35	10,58	370,30
20240302	5782599-1	TD(8240)	Transformador Distribuição	59	7,05	415,95
20240302	5783641-1	C 2085229	Unidade Consumidora	1	2,15	2,15
20240302	5783782-1	TD(655013)	Transformador Distribuição	76	14,38	1.092,88
20240302	5783962-1	FU(3671)	Chave Fusível	49	12,33	604,17
20240302	5784234-1	TD(8378)	Transformador Distribuição	39	5,72	223,08
20240302	5784336-1	TD(8122)	Transformador Distribuição	49	4,82	236,18
20240302	5785666-1	TD(40920)	Transformador Distribuição	112	7,50	840,00
20240302	5785831-1	TD(8121)	Transformador Distribuição	101	1,93	194,93
20240302	5786771-1	TD(8336)	Transformador Distribuição	1	16,58	16,58
20240302	5788549-1	TD(54516)	Transformador Distribuição	112	3,68	412,16
20240302	5773696-1	FU(14041380)	Chave Fusível	1	7,87	7,87
20240302	5774191-1	FU(21921)	Chave Fusível	2	4,07	8,14
20240302	5777822-1	TD(8167)	Transformador Distribuição	36	1,03	37,08
20240302	5780115-1	TD(8136)	Transformador Distribuição	78	4,63	361,14

Relatório Situação de Emergência  
 Março/2024  
 Código Único do Relatório: 20240302



Código do Evento	Número ordem	Equipamento	Tipo equipamento	Total de Clientes	Duração (h)	CHI
20240302	5784079-1	PE(14859556)	Ponto de conexão	1	2,77	2,77
20240302	5784317-1	TD(8160)	Transformador Distribuição	51	21,32	1.087,32
20240302	5784376-1	TD(688939)	Transformador Distribuição	66	5,12	337,92
20240302	5785232-1	TD(6432414)	Transformador Distribuição	1	23,62	23,62
20240302	5786100-1	FU(735411)	Chave Fusível	5	19,75	98,75
20240302	5775170-1	TD(21704)	Transformador Distribuição	69	2,40	165,60
20240302	5779236-1	TD(711924)	Transformador Distribuição	55	2,45	134,75
20240302	5783920-1	FU(3807)	Chave Fusível	13	3,80	49,40
20240302	5784157-1	FU(698481)	Chave Fusível	107	4,18	447,26
20240302	5784642-1	FU(23513)	Chave Fusível	23	2,75	63,25
20240302	5785527-1	FU(3851)	Chave Fusível	93	3,18	295,74
20240302	5786032-1	TD(21700)	Transformador Distribuição	76	2,07	157,32
20240302	5786100-1	FU(735411)	Chave Fusível	15	19,75	296,25
20240302	5786478-1	FU(698481)	Chave Fusível	150	17,82	2.673,00
20240302	5773914-1	TD(8157)	Transformador Distribuição	75	1,48	111,00
20240302	5782303-1	TD(30396)	Transformador Distribuição	48	9,72	466,56
20240302	5781524-1	TD(26360)	Transformador Distribuição	42	3,90	163,80
20240302	5777549-1	TD(56159)	Transformador Distribuição	56	3,07	171,92
20240302	5777307-1	TD(8317)	Transformador Distribuição	66	3,42	225,72
20240302	5784322-1	TD(27830)	Transformador Distribuição	154	3,30	508,20
20240302	5784740-1	TD(713123)	Transformador Distribuição	33	1,72	56,76

Código do Evento	Número ordem	Equipamento	Tipo equipamento	Total de Clientes	Duração (h)	CHI
20240302	5786771-1	TD(8336)	Transformador Distribuição	52	16,58	862,16
20240302	5778986-1	TD(8339)	Transformador Distribuição	96	13,08	1.255,68
20240302	5780271-1	[BT]PA(10347)	Ramal de Baixa Tensão	25	13,10	327,50
20240302	5780271-1	TD(8269)	Transformador Distribuição	33	0,92	30,36
20240302	5781535-1	TD(8355)	Transformador Distribuição	75	5,50	412,50
20240302	5782312-1	TD(8334)	Transformador Distribuição	47	2,20	103,40
20240302	5783813-1	TD(8335)	Transformador Distribuição	48	1,65	79,20
20240302	5783868-1	TD(21708)	Transformador Distribuição	52	3,12	162,24
20240302	5784459-1	TD(11282)	Transformador Distribuição	43	19,63	844,09
20240302	5775592-1	TD(28818)	Transformador Distribuição	1	3,98	3,98
20240302	5775990-1	RD(14355)	Religador de Distribuição	55	0,07	3,85
20240302	5775990-1	RD(14355)	Religador de Distribuição	12	3,40	40,80
20240302	5775990-1	RD(14355)	Religador de Distribuição	55	6,38	350,90
20240302	5778181-1	FU(22016)	Chave Fusível	1	13,92	13,92
20240302	5784136-1	TD(741778)	Transformador Distribuição	1	69,78	69,78
20240302	5784136-1	FU(22699)	Chave Fusível	1	69,78	69,78
20240302	5784775-1	TD(758537)	Transformador Distribuição	1	49,87	49,87
20240302	5784838-1	TD(29310844)	Transformador Distribuição	1	20,50	20,50
20240302	5786384-1	FU(22667)	Chave Fusível	1	44,30	44,30
20240302	5786942-1	TD(19508)	Transformador Distribuição	1	22,87	22,87
20240302	5789931-1	TD(55407)	Transformador Distribuição	1	39,30	39,30

Relatório Situação de Emergência  
 Março/2024  
 Código Único do Relatório: 20240302



Código do Evento	Número ordem	Equipamento	Tipo equipamento	Total de Clientes	Duração (h)	CHI
20240302	5774188-1	FU(23789)	Chave Fusível	3	4,03	12,09
20240302	5775689-1	TD(36087)	Transformador Distribuição	3	6,93	20,79
20240302	5779291-1	TD(13538)	Transformador Distribuição	1	14,32	14,32
20240302	5775534-1	[MT]PA(10336)	Alimentador	1	21,90	21,90
20240302	5777441-1	FU(724169)	Chave Fusível	1	5,33	5,33
20240302	5788589-1	TD(13413)	Transformador Distribuição	2	3,03	6,06
20240302	5775043-1	PE(14853253)	Ponto de conexão	1	4,85	4,85
20240302	5775021-1	TD(13519)	Transformador Distribuição	1	3,40	3,40
20240302	5776622-1	TD(7240)	Transformador Distribuição	41	1,68	68,88
20240302	5784825-1	TD(26643)	Transformador Distribuição	75	1,47	110,25
20240302	5784608-1	TD(7207)	Transformador Distribuição	9	19,60	176,40
20240302	5775059-1	TD(36087)	Transformador Distribuição	3	8,93	26,79
20240302	5784499-1	TD(7195)	Transformador Distribuição	18	11,48	206,64
20240302	5773830-1	TD(7225)	Transformador Distribuição	67	1,33	89,11
20240302	5782568-1	FU(1267)	Chave Fusível	67	1,75	117,25
20240302	5784269-1	TD(9605)	Transformador Distribuição	73	24,37	1.779,01
20240302	5779533-1	FU(14085)	Chave Fusível	2	8,67	17,34
20240302	5779149-1	FU(12558)	Chave Fusível	1	11,82	11,82
20240302	5776746-1	TD(41163)	Transformador Distribuição	5	25,72	128,60
20240302	5789819-1	FU(12930)	Chave Fusível	1	40,92	40,92
20240302	5784533-1	TD(26290)	Transformador Distribuição	1	26,58	26,58



Código do Evento	Número ordem	Equipamento	Tipo equipamento	Total de Clientes	Duração (h)	CHI
20240302	5782822-1	TD(11926)	Transformador Distribuição	4	66,58	266,32
20240302	5774202-1	FR(1023)	Chave Fusível Religadora	502	2,38	1.194,76
20240302	5784304-1	FU(12864)	Chave Fusível	7	18,10	126,70
20240302	5777040-1	TD(17840)	Transformador Distribuição	1	19,32	19,32
20240302	5783387-1	RD(745638)	Religador de Distribuição	57	4,82	274,74
20240302	5774352-1	FU(14059)	Chave Fusível	89	9,65	858,85
20240302	5777599-1	RD(69197813)	Religador de Distribuição	1385	0,77	1.066,45
20240302	5777599-1	RD(69197813)	Religador de Distribuição	306	2,12	648,72
20240302	5783387-1	RD(745638)	Religador de Distribuição	945	4,82	4.554,90
20240302	5784470-1	FU(683938)	Chave Fusível	121	2,62	317,02
20240302	5784480-1	TD(25577)	Transformador Distribuição	64	6,90	441,60
20240302	5784547-1	TD(711966)	Transformador Distribuição	57	5,65	322,05
20240302	5777599-1	RD(69197813)	Religador de Distribuição	2	0,77	1,54
20240302	5773133-1	FU(750333)	Chave Fusível	52	24,98	1.298,96
20240302	5773704-1	FU(16848)	Chave Fusível	3	25,70	77,10
20240302	5774708-1	FU(734212)	Chave Fusível	2	26,90	53,80
20240302	5774727-1	TD(746069)	Transformador Distribuição	1	5,85	5,85
20240302	5775639-1	TD(59571)	Transformador Distribuição	1	13,13	13,13
20240302	5786343-1	RD(12914)	Religador de Distribuição	5	23,03	115,15
20240302	5777426-1	FR(7195)	Chave Fusível Religadora	11	7,50	82,50
20240302	5777484-1	FU(32130)	Chave Fusível	3	16,80	50,40

Relatório Situação de Emergência  
 Março/2024  
 Código Único do Relatório: 20240302



<b>Código do Evento</b>	<b>Número ordem</b>	<b>Equipamento</b>	<b>Tipo equipamento</b>	<b>Total de Clientes</b>	<b>Duração (h)</b>	<b>CHI</b>
20240302	5777782-1	TD(761534)	Transformador Distribuição	1	8,42	8,42
20240302	5778284-1	TD(21136)	Transformador Distribuição	1	12,08	12,08
20240302	5778871-1	RD(12862)	Religador de Distribuição	17	3,12	53,04
20240302	5778871-1	RD(12862)	Religador de Distribuição	119	3,27	389,13
20240302	5778871-1	RD(12862)	Religador de Distribuição	5	8,27	41,35
20240302	5778871-1	RD(12862)	Religador de Distribuição	2	15,32	30,64
20240302	5778871-1	RD(12862)	Religador de Distribuição	3	17,32	51,96
20240302	5778976-1	RD(745863)	Religador de Distribuição	4	4,02	16,08
20240302	5778976-1	RD(745863)	Religador de Distribuição	143	4,95	707,85
20240302	5779789-1	FU(58029116)	Chave Fusível	1	30,98	30,98
20240302	5779790-1	FU(14205)	Chave Fusível	4	18,28	73,12
20240302	5779791-1	TD(13576)	Transformador Distribuição	1	12,70	12,70
20240302	5780187-1	TD(13710)	Transformador Distribuição	1	20,22	20,22
20240302	5780408-1	TD(54965)	Transformador Distribuição	1	20,00	20,00
20240302	5780520-1	FU(745385)	Chave Fusível	1	8,63	8,63
20240302	5782089-1	TD(678013)	Transformador Distribuição	4	5,83	23,32
20240302	5783123-1	TD(678088)	Transformador Distribuição	4	3,30	13,20
20240302	5783387-1	RD(745638)	Religador de Distribuição	1088	4,82	5.244,16
20240302	5785258-1	TD(11572)	Transformador Distribuição	29	15,95	462,55
20240302	5785314-1	TD(48365)	Transformador Distribuição	2	22,32	44,64
20240302	5785932-1	TD(54981)	Transformador Distribuição	1	22,48	22,48

Código do Evento	Número ordem	Equipamento	Tipo equipamento	Total de Clientes	Duração (h)	CHI
20240302	5786343-1	RD(12914)	Religador de Distribuição	238	23,03	5.481,14
20240302	5784500-1	TD(13600)	Transformador Distribuição	1	4,48	4,48
20240302	5788737-1	TD(746069)	Transformador Distribuição	1	27,42	27,42
20240302	5789694-1	TD(13699)	Transformador Distribuição	1	22,92	22,92
20240302	5783387-1	RD(745638)	Religador de Distribuição	3	4,82	14,46
20240302	5783387-1	RD(745638)	Religador de Distribuição	1327	4,82	6.396,14
20240302	5784470-1	FU(683938)	Chave Fusível	1	2,62	2,62
20240302	5785450-1	TD(685447)	Transformador Distribuição	53	17,27	915,31
20240302	5780531-1	PE(210450839)	Ponto de conexão	1	7,45	7,45
20240302	5773582-1	TD(25978)	Transformador Distribuição	1	22,22	22,22
20240302	5773613-1	TD(26002)	Transformador Distribuição	1	20,23	20,23
20240302	5774190-1	FU(10815)	Chave Fusível	59	3,78	223,02
20240302	5779107-1	FU(18540)	Chave Fusível	9	4,95	44,55
20240302	5779123-1	FU(10815)	Chave Fusível	59	8,98	529,82
20240302	5780673-1	TD(25973)	Transformador Distribuição	1	9,95	9,95
20240302	5789589-1	TD(12734)	Transformador Distribuição	2	22,37	44,74
20240302	5787885-1	FR(8073)	Chave Fusível Religadora	85	9,22	783,70
20240302	5789981-1	FU(4809)	Chave Fusível	9	19,65	176,85
20240302	5789681-1	TD(27371)	Transformador Distribuição	1	22,53	22,53
20240302	5787349-1	TD(16441)	Transformador Distribuição	2	19,88	39,76
20240302	5773496-1	FU(26637)	Chave Fusível	1	2,05	2,05

<b>Código do Evento</b>	<b>Número ordem</b>	<b>Equipamento</b>	<b>Tipo equipamento</b>	<b>Total de Clientes</b>	<b>Duração (h)</b>	<b>CHI</b>
20240302	5773573-1	FU(694175)	Chave Fusível	14	2,57	35,98
20240302	5776013-1	FR(718167)	Chave Fusível Religadora	41	24,75	1.014,75
20240302	5776765-1	FU(26693)	Chave Fusível	27	3,97	107,19
20240302	5778592-1	FU(666930)	Chave Fusível	3	5,73	17,19
20240302	5778642-1	TD(38277)	Transformador Distribuição	1	2,43	2,43
20240302	5779284-1	TD(666919)	Transformador Distribuição	2	2,17	4,34
20240302	5779334-1	FU(12777)	Chave Fusível	7	3,02	21,14
20240302	5780939-1	TD(56790)	Transformador Distribuição	1	5,72	5,72
20240302	5781237-1	TD(4624656)	Transformador Distribuição	1	24,05	24,05
20240302	5781843-1	FU(699968)	Chave Fusível	4	4,15	16,60
20240302	5782453-1	TD(38299)	Transformador Distribuição	2	14,63	29,26
20240302	5782717-1	TD(163)	Transformador Distribuição	65	2,17	141,05
20240302	5783647-1	RD(51274654)	Religador de Distribuição	116	6,60	765,60
20240302	5785189-1	FR(718167)	Chave Fusível Religadora	41	20,55	842,55
20240302	5785948-1	TD(62477703)	Transformador Distribuição	5	17,98	89,90
20240302	5787796-1	RD(735967)	Religador de Distribuição	36	13,30	478,80
20240302	5787796-1	RD(735967)	Religador de Distribuição	45	17,28	777,60
20240302	5787644-1	FU(715125)	Chave Fusível	20	4,63	92,60
20240302	5783647-1	RD(51274654)	Religador de Distribuição	71	6,60	468,60
20240302	5773573-1	FU(694175)	Chave Fusível	13	2,57	33,41
20240302	5789020-1	FU(16326)	Chave Fusível	1	4,55	4,55

Código do Evento	Número ordem	Equipamento	Tipo equipamento	Total de Clientes	Duração (h)	CHI
20240302	5787784-1	TD(748987)	Transformador Distribuição	178	9,67	1.721,26
20240302	5787644-1	FU(715125)	Chave Fusível	11	4,63	50,93
20240302	5786016-1	TD(748987)	Transformador Distribuição	178	3,77	671,06
20240302	5778912-1	PE(137045492)	Ponto de conexão	1	15,78	15,78
20240302	5789542-1	TD(699080)	Transformador Distribuição	1	17,57	17,57
20240302	5786130-1	FU(26542)	Chave Fusível	7	12,03	84,21
20240302	5774501-1	TD(9935646)	Transformador Distribuição	3	0,85	2,55
20240302	5773897-1	TD(35643)	Transformador Distribuição	1	9,93	9,93
20240302	5773496-1	FU(26637)	Chave Fusível	5	2,05	10,25
20240302	5781828-1	TD(18804)	Transformador Distribuição	2	2,00	4,00
20240302	5781726-1	TD(19002)	Transformador Distribuição	1	10,25	10,25
20240302	5781512-1	TD(715112)	Transformador Distribuição	5	13,73	68,65
20240302	5779374-1	FU(16532)	Chave Fusível	2	6,75	13,50
20240302	5777415-1	FR(37167)	Chave Fusível Religadora	13	13,05	169,65
20240302	5778302-1	FU(37261)	Chave Fusível	3	4,37	13,11
20240302	5772766-1	FU(671361)	Chave Fusível	31	6,33	196,23
20240302	5773343-1	FR(18517)	Chave Fusível Religadora	28	1,83	51,24
20240302	5774917-1	TD(19432)	Transformador Distribuição	1	4,55	4,55
20240302	5775978-1	TD(43543)	Transformador Distribuição	1	2,20	2,20
20240302	5776661-1	FU(16731)	Chave Fusível	1	3,95	3,95
20240302	5776669-1	TD(46937)	Transformador Distribuição	1	2,67	2,67

<b>Código do Evento</b>	<b>Número ordem</b>	<b>Equipamento</b>	<b>Tipo equipamento</b>	<b>Total de Clientes</b>	<b>Duração (h)</b>	<b>CHI</b>
20240302	5776868-1	FU(18422)	Chave Fusível	7	5,63	39,41
20240302	5777079-1	TD(686322)	Transformador Distribuição	1	20,55	20,55
20240302	5778739-1	RD(737140)	Religador de Distribuição	17	9,55	162,35
20240302	5778739-1	RD(737140)	Religador de Distribuição	19	10,30	195,70
20240302	5778739-1	RD(737140)	Religador de Distribuição	1	39,60	39,60
20240302	5778739-1	RD(737140)	Religador de Distribuição	12	40,38	484,56
20240302	5778739-1	RD(737140)	Religador de Distribuição	36	0,92	33,12
20240302	5779160-1	FU(736366)	Chave Fusível	2	10,18	20,36
20240302	5782153-1	TD(19545)	Transformador Distribuição	1	8,08	8,08
20240302	5783023-1	TD(25904)	Transformador Distribuição	1	12,90	12,90
20240302	5783023-1	CF(14962)	Chave Faca	48	2,88	138,24
20240302	5787056-1	FU(18421)	Chave Fusível	8	21,83	174,64
20240302	5788257-1	TD(712993)	Transformador Distribuição	3	10,18	30,54
20240302	5788643-1	TD(25988)	Transformador Distribuição	1	12,98	12,98
20240302	5789252-1	TD(19558)	Transformador Distribuição	1	3,82	3,82
20240302	5781243-1	FR(18517)	Chave Fusível Religadora	29	21,55	624,95
20240302	5781277-1	RD(10814)	Religador de Distribuição	37	0,65	24,05
20240302	5781277-1	RD(10814)	Religador de Distribuição	22	2,17	47,74
20240302	5781277-1	RD(10814)	Religador de Distribuição	2	5,57	11,14
20240302	5781277-1	RD(10814)	Religador de Distribuição	2	8,18	16,36
20240302	5781277-1	RD(10814)	Religador de Distribuição	2	25,17	50,34

Relatório Situação de Emergência  
 Março/2024  
 Código Único do Relatório: 20240302



Código do Evento	Número ordem	Equipamento	Tipo equipamento	Total de Clientes	Duração (h)	CHI
20240302	5781277-1	RD(10814)	Religador de Distribuição	45	25,88	1.164,60
20240302	5781277-1	RD(749309)	Religador de Distribuição	26	2,10	54,60
20240302	5782101-1	TD(55354)	Transformador Distribuição	1	6,70	6,70
20240302	5785503-1	RVE52_RVE59511	Alimentador	87	5,53	481,11
20240302	5786494-1	RD(732638)	Religador de Distribuição	36	1,10	39,60
20240302	5779177-1	FU(735649)	Chave Fusível	13	3,75	48,75
20240302	5778738-1	FU(16630)	Chave Fusível	1	18,25	18,25
20240302	5775097-1	TD(693930)	Transformador Distribuição	1	15,63	15,63
20240302	5785503-1	RVE52_RVE59511	Alimentador	92	0,27	24,84
20240302	5783473-1	TD(13258)	Transformador Distribuição	3	29,20	87,60
20240302	5782870-1	FU(16486)	Chave Fusível	2	5,40	10,80
20240302	5780585-1	FU(10279)	Chave Fusível	1	8,73	8,73
20240302	5780579-1	FU(35292)	Chave Fusível	1	28,87	28,87
20240302	5783473-1	FU(16635)	Chave Fusível	6	3,07	18,42
20240302	5786144-1	FU(10639)	Chave Fusível	7	17,60	123,20
20240302	5787293-1	FU(17391)	Chave Fusível	1	14,52	14,52
20240302	5775648-1	FU(10641)	Chave Fusível	21	5,02	105,42
20240302	5775557-1	FR(10611)	Chave Fusível Religadora	22	5,60	123,20
20240302	5774701-1	FU(15207)	Chave Fusível	2	12,77	25,54
20240302	5783109-1	FR(10614)	Chave Fusível Religadora	10	46,28	462,80
20240302	5780874-1	FU(17358)	Chave Fusível	2	17,58	35,16

Relatório Situação de Emergência  
 Março/2024  
 Código Único do Relatório: 20240302



Código do Evento	Número ordem	Equipamento	Tipo equipamento	Total de Clientes	Duração (h)	CHI
20240302	5789295-1	FU(17385)	Chave Fusível	7	18,52	129,64
20240302	5785283-1	FU(10621)	Chave Fusível	13	20,20	262,60
20240302	5789775-1	FU(741344)	Chave Fusível	1	44,33	44,33
20240302	5783013-1	FU(19323)	Chave Fusível	2	5,22	10,44
20240302	5783013-1	FU(19323)	Chave Fusível	4	31,80	127,20
20240302	5772781-1	TD(24144)	Transformador Distribuição	1	2,75	2,75
20240302	5774836-1	TD(16675)	Transformador Distribuição	1	0,43	0,43
20240302	5778361-1	TD(55755)	Transformador Distribuição	1	8,83	8,83
20240302	5778653-1	TD(741275)	Transformador Distribuição	1	2,43	2,43
20240302	5789293-1	TD(41473)	Transformador Distribuição	1	6,73	6,73
20240302	5783402-1	FU(13047)	Chave Fusível	3	2,82	8,46
20240302	5785983-1	FU(678215)	Chave Fusível	14	23,63	330,82
20240302	5772963-1	TD(58323)	Transformador Distribuição	1	5,68	5,68
20240302	5773261-1	TD(675335)	Transformador Distribuição	1	1,45	1,45
20240302	5786752-1	TD(752054)	Transformador Distribuição	1	27,35	27,35
20240302	5775554-1	TD(56125)	Transformador Distribuição	1	3,70	3,70
20240302	5776059-1	TD(58333)	Transformador Distribuição	1	1,12	1,12
20240302	5787117-1	TD(26956)	Transformador Distribuição	43	21,68	932,24
20240302	5787655-1	FR(20824)	Chave Fusível Religadora	11	12,63	138,93
20240302	5787389-1	FU(20762)	Chave Fusível	15	37,25	558,75
20240302	5782423-1	FU(13047)	Chave Fusível	3	7,90	23,70



<b>Código do Evento</b>	<b>Número ordem</b>	<b>Equipamento</b>	<b>Tipo equipamento</b>	<b>Total de Clientes</b>	<b>Duração (h)</b>	<b>CHI</b>
20240302	5789046-1	PE(207194369)	Ponto de conexão	1	21,43	21,43
20240302	5773026-1	TD(670619)	Transformador Distribuição	2	4,88	9,76
20240302	5773580-1	TD(17629)	Transformador Distribuição	2	16,47	32,94
20240302	5775671-1	FU(38889)	Chave Fusível	6	3,97	23,82
20240302	5776594-1	TD(20214)	Transformador Distribuição	2	2,42	4,84
20240302	5778135-1	TD(17309)	Transformador Distribuição	1	19,48	19,48
20240302	5785410-1	TD(17309)	Transformador Distribuição	1	22,95	22,95
20240302	5786885-1	FU(20779)	Chave Fusível	3	18,68	56,04
20240302	5787665-1	FR(52786144)	Chave Fusível Religadora	21	7,45	156,45
20240302	5788512-1	FR(17270)	Chave Fusível Religadora	16	7,78	124,48
20240302	5782928-1	FU(7830)	Chave Fusível	16	2,78	44,48
20240302	5779509-1	TD(749014)	Transformador Distribuição	3	9,82	29,46
20240302	5780650-1	TD(703306)	Transformador Distribuição	1	1,48	1,48
20240302	5780770-1	TD(32467)	Transformador Distribuição	1	3,38	3,38
20240302	5781341-1	TD(31406)	Transformador Distribuição	3	3,45	10,35
20240302	5781391-1	FU(7759)	Chave Fusível	19	3,35	63,65
20240302	5781831-1	TD(31406)	Transformador Distribuição	3	6,65	19,95
20240302	5781941-1	TD(714338)	Transformador Distribuição	1	6,13	6,13
20240302	5782082-1	FR(758914)	Chave Fusível Religadora	18	3,37	60,66
20240302	5783127-1	TD(14860)	Transformador Distribuição	2	1,63	3,26
20240302	5788583-1	FR(20491)	Chave Fusível Religadora	14	8,00	112,00

<b>Código do Evento</b>	<b>Número ordem</b>	<b>Equipamento</b>	<b>Tipo equipamento</b>	<b>Total de Clientes</b>	<b>Duração (h)</b>	<b>CHI</b>
20240302	5774874-1	RD(7746)	Religador de Distribuição	5	1,05	5,25
20240302	5774874-1	RD(7746)	Religador de Distribuição	4	1,98	7,92
20240302	5774874-1	RD(7746)	Religador de Distribuição	17	2,82	47,94
20240302	5774874-1	RD(7746)	Religador de Distribuição	10	3,78	37,80
20240302	5774874-1	RD(7746)	Religador de Distribuição	9	0,05	0,45
20240302	5775587-1	TD(41912)	Transformador Distribuição	1	4,43	4,43
20240302	5776811-1	TD(677702)	Transformador Distribuição	1	5,55	5,55
20240302	5777788-1	FR(20491)	Chave Fusível Religadora	14	1,18	16,52
20240302	5777800-1	FU(10527)	Chave Fusível	1	1,40	1,40
20240302	5778941-1	FR(696586)	Chave Fusível Religadora	53	4,38	232,14
20240302	5787936-1	FR(10497)	Chave Fusível Religadora	15	7,30	109,50
20240302	5773329-1	FU(742106)	Chave Fusível	1	1,37	1,37
20240302	5775529-1	TD(750251)	Transformador Distribuição	1	4,00	4,00
20240302	5775622-1	TD(13136)	Transformador Distribuição	1	33,27	33,27
20240302	5785144-1	FU(15209)	Chave Fusível	1	6,03	6,03
20240302	5778743-1	FU(742106)	Chave Fusível	1	13,25	13,25
20240302	5780533-1	TD(13068)	Transformador Distribuição	1	5,15	5,15
20240302	5781153-1	TD(13068)	Transformador Distribuição	1	3,18	3,18
20240302	5784828-1	FU(10795)	Chave Fusível	188	1,73	325,24
20240302	5785144-1	FU(15209)	Chave Fusível	59	6,03	355,77
20240302	5785235-1	TD(721753)	Transformador Distribuição	2	40,70	81,40

Relatório Situação de Emergência  
 Março/2024  
 Código Único do Relatório: 20240302



Código do Evento	Número ordem	Equipamento	Tipo equipamento	Total de Clientes	Duração (h)	CHI
20240302	5785960-1	FU(10709)	Chave Fusível	8	22,47	179,76
20240302	5785238-1	TD(6722)	Transformador Distribuição	48	5,25	252,00
20240302	5784806-1	TD(6747)	Transformador Distribuição	137	4,35	595,95
20240302	5773420-1	TD(10628)	Transformador Distribuição	112	3,05	341,60
20240302	5785236-1	FU(17443)	Chave Fusível	3	17,68	53,04
20240302	5786317-1	TD(725427)	Transformador Distribuição	30	5,08	152,40
20240302	5786428-1	FU(35038)	Chave Fusível	50	16,18	809,00
20240302	5785864-1	TD(14057)	Transformador Distribuição	1	25,75	25,75
20240302	5788820-1	FU(17675)	Chave Fusível	18	15,88	285,84
20240302	5773380-1	FU(8107)	Chave Fusível	768	1,58	1.213,44
20240302	5778545-1	FU(17443)	Chave Fusível	3	7,37	22,11
20240302	5789288-1	FU(17424)	Chave Fusível	12	23,78	285,36
20240302	5789372-1	FU(750552)	Chave Fusível	30	7,22	216,60
20240302	5785471-1	RD(735983)	Religador de Distribuição	1	1,23	1,23
20240302	5777457-1	FU(17631)	Chave Fusível	2	25,60	51,20
20240302	5778400-1	FU(674454)	Chave Fusível	2	9,92	19,84
20240302	5778412-1	TD(21347)	Transformador Distribuição	1	8,57	8,57
20240302	5782591-1	FU(686183)	Chave Fusível	11	2,20	24,20
20240302	5783062-1	TD(687164)	Transformador Distribuição	1	49,53	49,53
20240302	5784743-1	RD(735970)	Religador de Distribuição	76	1,38	104,88
20240302	5785028-1	FU(35745)	Chave Fusível	12	23,18	278,16

Código do Evento	Número ordem	Equipamento	Tipo equipamento	Total de Clientes	Duração (h)	CHI
20240302	5785471-1	RD(735983)	Religador de Distribuição	2045	1,23	2.515,35
20240302	5785510-1	TD(17175)	Transformador Distribuição	3	31,05	93,15
20240302	5785511-1	TD(681291)	Transformador Distribuição	4	42,20	168,80
20240302	5785512-1	FU(674529)	Chave Fusível	22	22,38	492,36
20240302	5772928-1	TD(679491)	Transformador Distribuição	4	3,42	13,68
20240302	5773841-1	TD(48226)	Transformador Distribuição	4	19,67	78,68
20240302	5774412-1	FU(4828)	Chave Fusível	5	0,98	4,90
20240302	5774880-1	RD(736019)	Religador de Distribuição	100	0,15	15,00
20240302	5775907-1	FU(715872)	Chave Fusível	32	3,47	111,04
20240302	5776657-1	FU(685763)	Chave Fusível	16	19,08	305,28
20240302	5776851-1	FU(10697)	Chave Fusível	2	19,30	38,60
20240302	5777020-1	TD(686367)	Transformador Distribuição	6	19,33	115,98
20240302	5786732-1	FR(679462)	Chave Fusível Religadora	129	19,98	2.577,42
20240302	5786779-1	TD(690962)	Transformador Distribuição	3	20,38	61,14
20240302	5789227-1	FR(685792)	Chave Fusível Religadora	23	24,83	571,09
20240302	5790399-1	FU(677732)	Chave Fusível	8	43,38	347,04
20240302	5787754-1	TD(682475)	Transformador Distribuição	1	14,18	14,18
20240302	5788036-1	TD(48369)	Transformador Distribuição	1	30,77	30,77
20240302	5788373-1	TD(678336)	Transformador Distribuição	3	31,97	95,91
20240302	5788509-1	TD(48367)	Transformador Distribuição	5	28,62	143,10
20240302	5784843-1	SIA52_SIA59520	Alimentador	596	1,87	1.114,52

Relatório Situação de Emergência  
 Março/2024  
 Código Único do Relatório: 20240302



Código do Evento	Número ordem	Equipamento	Tipo equipamento	Total de Clientes	Duração (h)	CHI
20240302	5778017-1	FR(32274)	Chave Fusível Religadora	75	5,50	412,50
20240302	5785699-1	TD(15977)	Transformador Distribuição	1	32,30	32,30
20240302	5784843-1	SIA52_SIA59520	Alimentador	217	0,90	195,30
20240302	5784843-1	SIA52_SIA59520	Alimentador	218	0,85	185,30
20240302	5784843-1	SIA52_SIA59520	Alimentador	1237	0,73	903,01
20240302	5784843-1	SIA52_SIA59520	Alimentador	40	0,07	2,80
20240302	5784387-1	MAR53_MAR59518	Alimentador	1	21,08	21,08
20240302	5781689-1	TD(44141)	Transformador Distribuição	5	5,32	26,60
20240302	5780015-1	TD(749779)	Transformador Distribuição	1	25,17	25,17
20240302	5779682-1	FU(13154)	Chave Fusível	9	19,52	175,68
20240302	5787536-1	RD(31376)	Religador de Distribuição	478	7,32	3.498,96
20240302	5787536-1	RD(31376)	Religador de Distribuição	118	2,85	336,30
20240302	5786956-1	TD(699149)	Transformador Distribuição	1	27,17	27,17
20240302	5786452-1	TD(27644)	Transformador Distribuição	130	2,00	260,00
20240302	5786452-1	[BT]PA(10382)	Ramal de Baixa Tensão	43	23,98	1.031,14
20240302	5786065-1	RD(31376)	Religador de Distribuição	596	0,05	29,80
20240302	5784893-1	RD(735971)	Religador de Distribuição	3	2,25	6,75
20240302	5785370-1	FU(64225364)	Chave Fusível	3	23,22	69,66
20240302	5785501-1	FR(37241)	Chave Fusível Religadora	16	28,65	458,40
20240302	5787733-1	TD(685651)	Transformador Distribuição	4	26,52	106,08
20240302	5788254-1	TD(22014)	Transformador Distribuição	3	25,10	75,30

Relatório Situação de Emergência  
Março/2024  
Código Único do Relatório: 20240302



Código do Evento	Número ordem	Equipamento	Tipo equipamento	Total de Clientes	Duração (h)	CHI
20240302	5779174-1	FU(41900)	Chave Fusível	2	3,33	6,66
20240302	5784893-1	RD(82912846)	Religador de Distribuição	7	2,40	16,80
20240302	5784893-1	RD(82912846)	Religador de Distribuição	274	6,65	1.822,10
20240302	5786902-1	TD(47165)	Transformador Distribuição	3	27,28	81,84
20240302	5784883-1	TD(716512)	Transformador Distribuição	1	2,30	2,30
20240302	5785867-1	TD(1229)	Transformador Distribuição	103	21,50	2.214,50
20240302	5786455-1	TD(2106)	Transformador Distribuição	1	42,33	42,33
20240302	5789509-1	RD(3042)	Religador de Distribuição	17	21,25	361,25
20240302	5822041-1	RD(730640)	Religador de Distribuição	3	51,55	154,65
20240302	5822041-1	RD(730640)	Religador de Distribuição	7	52,05	364,35
20240302	5822041-1	RD(730640)	Religador de Distribuição	5	55,58	277,90
20240302	5822054-1	RD(730640)	Religador de Distribuição	10	9,18	91,80
20240302	5822054-1	SLD51_SLD59501	Alimentador	705	0,28	197,40
20240302	5822054-1	RD(741469)	Religador de Distribuição	64	6,17	394,88
20240302	5788201-1	FU(20539)	Chave Fusível	1	26,78	26,78
20240302	5789584-1	TD(31193)	Transformador Distribuição	1	20,42	20,42
20240302	5789621-1	FU(692235)	Chave Fusível	2	30,80	61,60
20240302	5822054-1	SLD51_SLD59501	Alimentador	1	8,30	8,30
20240302	5822054-1	SLD51_SLD59501	Alimentador	40	8,30	332,00
20240302	5822054-1	SLD51_SLD59501	Alimentador	122	28,68	3.498,96
20240302	5822054-1	SLD51_SLD59501	Alimentador	549	8,30	4.556,70

Relatório Situação de Emergência  
Março/2024  
Código Único do Relatório: 20240302



Código do Evento	Número ordem	Equipamento	Tipo equipamento	Total de Clientes	Duração (h)	CHI
20240302	5778899-1	FR(20691)	Chave Fusível Religadora	10	5,70	57,00
20240302	5778911-1	FR(20655)	Chave Fusível Religadora	3	23,62	70,86
20240302	5779109-1	FU(22394)	Chave Fusível	8	6,33	50,64
20240302	5779120-1	FR(20803)	Chave Fusível Religadora	3	10,87	32,61
20240302	5779181-1	TD(31208)	Transformador Distribuição	1	3,25	3,25
20240302	5779347-1	FU(692235)	Chave Fusível	2	59,15	118,30
20240302	5779429-1	FR(20717)	Chave Fusível Religadora	11	18,00	198,00
20240302	5780294-1	FU(20591)	Chave Fusível	1	43,78	43,78
20240302	5780538-1	FR(7506)	Chave Fusível Religadora	69	5,48	378,12
20240302	5781003-1	TD(60775)	Transformador Distribuição	1	19,05	19,05
20240302	5782551-1	FU(22495)	Chave Fusível	1	18,75	18,75
20240302	5782936-1	TD(55315)	Transformador Distribuição	1	10,38	10,38
20240302	5776017-1	TD(58268)	Transformador Distribuição	20	25,00	500,00
20240302	5779973-1	FU(744485)	Chave Fusível	9	24,82	223,38
20240302	5781743-1	FU(728825)	Chave Fusível	78	0,08	6,24
20240302	5786459-1	FU(18626)	Chave Fusível	3	17,93	53,79
20240302	5777100-1	TD(20613)	Transformador Distribuição	1	26,32	26,32
20240302	5782168-1	CL(18608)	Chave Lâmina	21	5,72	120,12
20240302	5776103-1	SLD52_SLD59502	Alimentador	130	5,95	773,50
20240302	5776103-1	SLD52_SLD59502	Alimentador	4	3,25	13,00
20240302	5776103-1	SLD52_SLD59502	Alimentador	57	2,73	155,61

Relatório Situação de Emergência  
 Março/2024  
 Código Único do Relatório: 20240302



Código do Evento	Número ordem	Equipamento	Tipo equipamento	Total de Clientes	Duração (h)	CHI
20240302	5784656-1	FR(1227)	Chave Fusível Religadora	18	20,55	369,90
20240302	5782977-1	FU(14383)	Chave Fusível	3	7,95	23,85
20240302	5784781-1	RD(38320)	Religador de Distribuição	1	1,00	1,00
20240302	5784781-1	RD(38320)	Religador de Distribuição	95	1,00	95,00
20240302	5789248-1	TD(20233)	Transformador Distribuição	1	0,97	0,97
20240302	5777175-1	PE(15171547)	Ponto de conexão	1	53,80	53,80
20240302	5773102-1	FU(19299)	Chave Fusível	21	6,45	135,45
20240302	5773339-1	TD(25005)	Transformador Distribuição	2	2,88	5,76
20240302	5773372-1	RD(725456)	Religador de Distribuição	37	1,38	51,06
20240302	5773372-1	RD(725456)	Religador de Distribuição	23	2,83	65,09
20240302	5773372-1	RD(725456)	Religador de Distribuição	22	24,62	541,64
20240302	5775618-1	FR(4323)	Chave Fusível Religadora	9	6,00	54,00
20240302	5777952-1	FR(4323)	Chave Fusível Religadora	9	2,52	22,68
20240302	5779190-1	TD(683991)	Transformador Distribuição	1	12,20	12,20
20240302	5779605-1	TD(9017402)	Transformador Distribuição	1	2,87	2,87
20240302	5780600-1	TD(671108)	Transformador Distribuição	1	4,95	4,95
20240302	5782643-1	TD(61275)	Transformador Distribuição	3	17,85	53,55
20240302	5782740-1	FU(7871)	Chave Fusível	3	2,30	6,90
20240302	5783154-1	FU(8339)	Chave Fusível	32	5,43	173,76
20240302	5785568-1	TD(652918)	Transformador Distribuição	1	26,28	26,28
20240302	5786042-1	TD(696342)	Transformador Distribuição	1	26,32	26,32



Relatório Situação de Emergência  
 Março/2024  
 Código Único do Relatório: 20240302



Código do Evento	Número ordem	Equipamento	Tipo equipamento	Total de Clientes	Duração (h)	CHI
20240302	5786961-1	FU(19043)	Chave Fusível	4	23,37	93,48
20240302	5787654-1	FU(4146)	Chave Fusível	3	5,05	15,15
20240302	5789838-1	TD(11122)	Transformador Distribuição	1	19,20	19,20
20240302	5787766-1	TD(18873)	Transformador Distribuição	5	28,20	141,00
20240302	5787608-1	TD(24695)	Transformador Distribuição	8	32,30	258,40
20240302	5774442-1	TD(46287)	Transformador Distribuição	1	5,68	5,68
20240302	5774562-1	TD(24687)	Transformador Distribuição	4	7,03	28,12
20240302	5784827-1	FU(659447)	Chave Fusível	244	24,98	6.095,12
20240302	5780464-1	TD(11817)	Transformador Distribuição	38	8,35	317,30
20240302	5783970-1	GDO02_GDO49505	Alimentador	1	6,32	6,32
20240302	5784260-1	FU(3823)	Chave Fusível	87	5,08	441,96
20240302	5789468-1	TD(8379)	Transformador Distribuição	23	21,23	488,29
20240302	5780469-1	FU(23603)	Chave Fusível	6	25,68	154,08
20240302	5778932-1	TD(660031)	Transformador Distribuição	1	19,32	19,32
20240302	5781406-1	TD(25431)	Transformador Distribuição	2	12,27	24,54
20240302	5781910-1	TD(55308)	Transformador Distribuição	1	3,40	3,40
20240302	5783954-1	TD(30717)	Transformador Distribuição	101	6,82	688,82
20240302	5784185-1	EP(207658718)	Transformador Distribuição	1	29,62	29,62
20240302	5788154-1	FU(23604)	Chave Fusível	7	13,85	96,95
20240302	5789361-1	TD(31709)	Transformador Distribuição	18	4,77	85,86
20240302	5776652-1	FU(17384)	Chave Fusível	22	11,88	261,36

Relatório Situação de Emergência  
Março/2024  
Código Único do Relatório: 20240302



Código do Evento	Número ordem	Equipamento	Tipo equipamento	Total de Clientes	Duração (h)	CHI
20240302	5777390-1	FU(23869)	Chave Fusível	2	11,27	22,54
20240302	5777710-1	FU(17384)	Chave Fusível	22	16,82	370,04
20240302	5780488-1	FU(21144)	Chave Fusível	8	7,13	57,04
20240302	5773099-1	SQU01_SQU49501	Alimentador	3638	0,05	181,90
20240302	5775581-1	FU(2376)	Chave Fusível	11	9,60	105,60
20240302	5778497-1	FU(2425)	Chave Fusível	299	2,07	618,93
20240302	5778502-1	TD(10300)	Transformador Distribuição	45	2,93	131,85
20240302	5778529-1	TD(20944)	Transformador Distribuição	59	2,22	130,98
20240302	5778645-1	FR(27791)	Chave Fusível Religadora	59	7,62	449,58
20240302	5778679-1	FU(2425)	Chave Fusível	229	2,17	496,93
20240302	5778761-1	TD(28617)	Transformador Distribuição	58	8,05	466,90
20240302	5778849-1	TD(10279)	Transformador Distribuição	70	6,37	445,90
20240302	5779216-1	FU(2424)	Chave Fusível	18	3,10	55,80
20240302	5779466-1	TD(39205)	Transformador Distribuição	7	4,75	33,25
20240302	5779534-1	TD(670720)	Transformador Distribuição	1	4,62	4,62
20240302	5780206-1	FU(30107)	Chave Fusível	2	15,40	30,80
20240302	5783186-1	TD(20944)	Transformador Distribuição	59	1,85	109,15
20240302	5783298-1	SQU01_SQU49501	Alimentador	3579	0,15	536,85
20240302	5783357-1	FU(2378)	Chave Fusível	392	11,50	4.508,00
20240302	5783370-1	TD(10291)	Transformador Distribuição	84	19,33	1.623,72
20240302	5783383-1	TD(10273)	Transformador Distribuição	58	14,28	828,24

Relatório Situação de Emergência  
Março/2024  
Código Único do Relatório: 20240302



Código do Evento	Número ordem	Equipamento	Tipo equipamento	Total de Clientes	Duração (h)	CHI
20240302	5783462-1	FU(2426)	Chave Fusível	208	6,25	1.300,00
20240302	5783462-1	FU(2427)	Chave Fusível	99	0,32	31,68
20240302	5784418-1	CE(2537)	Chave Seccionadora	495	18,23	9.023,85
20240302	5785241-1	FU(30102)	Chave Fusível	3	43,33	129,99
20240302	5786126-1	TD(47510)	Transformador Distribuição	25	17,32	433,00
20240302	5786599-1	RD(736069)	Religador de Distribuição	16	18,08	289,28
20240302	5786599-1	RD(736069)	Religador de Distribuição	4	19,30	77,20
20240302	5786599-1	RD(736069)	Religador de Distribuição	6	19,83	118,98
20240302	5786599-1	RD(736069)	Religador de Distribuição	85	25,65	2.180,25
20240302	5786599-1	RD(736069)	Religador de Distribuição	11	42,73	470,03
20240302	5786599-1	RD(736069)	Religador de Distribuição	11	43,08	473,88
20240302	5788037-1	TD(10301)	Transformador Distribuição	92	8,00	736,00
20240302	5788580-1	TD(10273)	Transformador Distribuição	58	5,75	333,50
20240302	5788252-1	TD(48600)	Transformador Distribuição	5	9,50	47,50
20240302	5789829-1	TD(657925)	Transformador Distribuição	2	25,33	50,66
20240302	5773612-1	TD(44985)	Transformador Distribuição	1	24,48	24,48
20240302	5773626-1	TD(10328)	Transformador Distribuição	99	3,28	324,72
20240302	5773982-1	TD(27769)	Transformador Distribuição	21	21,48	451,08
20240302	5773099-1	SQU51_SQU59502	Alimentador	2956	0,05	147,80
20240302	5773201-1	FU(35472)	Chave Fusível	31	0,85	26,35
20240302	5774282-1	FR(2488)	Chave Fusível Religadora	13	3,88	50,44

Relatório Situação de Emergência  
Março/2024  
Código Único do Relatório: 20240302



Código do Evento	Número ordem	Equipamento	Tipo equipamento	Total de Clientes	Duração (h)	CHI
20240302	5774327-1	TD(709374)	Transformador Distribuição	24	1,50	36,00
20240302	5774469-1	TD(41059)	Transformador Distribuição	52	7,72	401,44
20240302	5774742-1	FU(2493)	Chave Fusível	73	6,85	500,05
20240302	5774742-1	FU(2493)	Chave Fusível	13	7,45	96,85
20240302	5775638-1	TD(39119)	Transformador Distribuição	1	9,43	9,43
20240302	5775638-1	FR(27713)	Chave Fusível Religadora	12	9,43	113,16
20240302	5775669-1	TD(39254)	Transformador Distribuição	1	5,57	5,57
20240302	5775734-1	FR(2488)	Chave Fusível Religadora	13	3,70	48,10
20240302	5775825-1	FU(675638)	Chave Fusível	3	8,78	26,34
20240302	5776561-1	FU(30117)	Chave Fusível	3	2,13	6,39
20240302	5778473-1	TD(10328)	Transformador Distribuição	99	1,22	120,78
20240302	5778605-1	TD(30771)	Transformador Distribuição	83	23,82	1.977,06
20240302	5779097-1	SQU51_SQU59502	Alimentador	11	2,90	31,90
20240302	5779097-1	SQU51_SQU59502	Alimentador	25	3,88	97,00
20240302	5779097-1	SQU51_SQU59502	Alimentador	13	5,48	71,24
20240302	5779587-1	TD(39145)	Transformador Distribuição	9	8,27	74,43
20240302	5779643-1	FU(2493)	Chave Fusível	86	5,85	503,10
20240302	5782257-1	TD(39145)	Transformador Distribuição	9	19,65	176,85
20240302	5783159-1	TD(53886)	Transformador Distribuição	3	0,98	2,94
20240302	5783298-1	SQU51_SQU59502	Alimentador	2955	0,15	443,25
20240302	5783485-1	TD(18325)	Transformador Distribuição	33	6,12	201,96

Relatório Situação de Emergência  
 Março/2024  
 Código Único do Relatório: 20240302



Código do Evento	Número ordem	Equipamento	Tipo equipamento	Total de Clientes	Duração (h)	CHI
20240302	5783489-1	TD(682329)	Transformador Distribuição	36	5,00	180,00
20240302	5783624-1	TD(26375)	Transformador Distribuição	158	8,23	1.300,34
20240302	5783648-1	FU(2493)	Chave Fusível	86	10,85	933,10
20240302	5783690-1	FU(2390)	Chave Fusível	65	7,17	466,05
20240302	5783735-1	FU(667348)	Chave Fusível	64	8,33	533,12
20240302	5784436-1	TD(39180)	Transformador Distribuição	17	26,45	449,65
20240302	5784571-1	FU(687299)	Chave Fusível	1	6,68	6,68
20240302	5785119-1	TD(54686)	Transformador Distribuição	1	6,13	6,13
20240302	5783376-1	RD(21160832)	Religador de Distribuição	3	9,58	28,74
20240302	5783298-1	RD(681642)	Religador de Distribuição	3	0,33	0,99
20240302	5783298-1	TAC01_TAC49502	Alimentador	3	0,15	0,45
20240302	5789444-1	TD(43279)	Transformador Distribuição	1	46,88	46,88
20240302	5789156-1	TD(712657)	Transformador Distribuição	1	47,50	47,50
20240302	5787822-1	TD(43764)	Transformador Distribuição	1	53,57	53,57
20240302	5783376-1	RD(21160832)	Religador de Distribuição	12	52,88	634,56
20240302	5783376-1	RD(21160832)	Religador de Distribuição	8	47,75	382,00
20240302	5783376-1	RD(21160832)	Religador de Distribuição	11	44,18	485,98
20240302	5783376-1	RD(21160832)	Religador de Distribuição	53	9,58	507,74
20240302	5783376-1	RD(21160832)	Religador de Distribuição	16	8,22	131,52
20240302	5783298-1	RD(681642)	Religador de Distribuição	100	0,33	33,00
20240302	5783298-1	TAC01_TAC49502	Alimentador	100	0,15	15,00

Relatório Situação de Emergência  
 Março/2024  
 Código Único do Relatório: 20240302



Código do Evento	Número ordem	Equipamento	Tipo equipamento	Total de Clientes	Duração (h)	CHI
20240302	5774620-1	TD(40229)	Transformador Distribuição	1	4,82	4,82
20240302	5780459-1	TD(698014)	Transformador Distribuição	2	4,32	8,64
20240302	5779691-1	TD(43836)	Transformador Distribuição	1	22,78	22,78
20240302	5779250-1	TD(698014)	Transformador Distribuição	2	14,65	29,30
20240302	5784633-1	RD(2931)	Religador de Distribuição	1	8,45	8,45
20240302	5783891-1	TD(712261)	Transformador Distribuição	21	28,28	593,88
20240302	5783997-1	TD(27020)	Transformador Distribuição	60	1,87	112,20
20240302	5784633-1	RD(2931)	Religador de Distribuição	357	8,45	3.016,65
20240302	5785213-1	TD(40538)	Transformador Distribuição	80	19,25	1.540,00
20240302	5785279-1	TD(50250)	Transformador Distribuição	1	26,03	26,03
20240302	5785968-1	FU(37723)	Chave Fusível	23	25,72	591,56
20240302	5786288-1	TD(871)	Transformador Distribuição	46	17,57	808,22
20240302	5787384-1	TD(1600)	Transformador Distribuição	1	19,87	19,87
20240302	5787391-1	FR(2843)	Chave Fusível Religadora	47	16,28	765,16
20240302	5787812-1	FU(17846)	Chave Fusível	17	27,63	469,71
20240302	5783791-1	RD(2953)	Religador de Distribuição	1	6,77	6,77
20240302	5778621-1	RD(681688)	Religador de Distribuição	139	2,10	291,90
20240302	5778621-1	RD(681688)	Religador de Distribuição	21	3,98	83,58
20240302	5778757-1	FU(17973)	Chave Fusível	3	23,83	71,49
20240302	5780192-1	TD(723821)	Transformador Distribuição	3	16,80	50,40
20240302	5780462-1	FU(17883)	Chave Fusível	1	10,20	10,20

Relatório Situação de Emergência  
 Março/2024  
 Código Único do Relatório: 20240302



Código do Evento	Número ordem	Equipamento	Tipo equipamento	Total de Clientes	Duração (h)	CHI
20240302	5780619-1	FU(35257)	Chave Fusível	1	3,37	3,37
20240302	5782104-1	TD(1602)	Transformador Distribuição	1	7,92	7,92
20240302	5783212-1	RD(681688)	Religador de Distribuição	113	1,50	169,50
20240302	5783212-1	RD(681688)	Religador de Distribuição	26	3,52	91,52
20240302	5783212-1	RD(681688)	Religador de Distribuição	21	4,32	90,72
20240302	5783791-1	RD(2953)	Religador de Distribuição	179	6,77	1.211,83
20240302	5789063-1	FU(11831)	Chave Fusível	16	26,25	420,00
20240302	5776444-1	FU(9936)	Chave Fusível	29	2,92	84,68
20240302	5777450-1	TD(19988)	Transformador Distribuição	2	10,95	21,90
20240302	5778898-1	FU(9939)	Chave Fusível	1	37,80	37,80
20240302	5776128-1	TD(40213)	Transformador Distribuição	75	7,87	590,25
20240302	5776912-1	TD(21868)	Transformador Distribuição	1	21,60	21,60
20240302	5777577-1	TD(54923)	Transformador Distribuição	1	7,03	7,03
20240302	5777750-1	FU(17692)	Chave Fusível	2	8,58	17,16
20240302	5777754-1	TD(12724)	Transformador Distribuição	1	2,95	2,95
20240302	5784184-1	TD(40213)	Transformador Distribuição	75	2,33	174,75
20240302	5784690-1	TD(27244)	Transformador Distribuição	1	26,73	26,73
20240302	5785676-1	TD(6853)	Transformador Distribuição	117	6,72	786,24
20240302	5785771-1	FU(9901)	Chave Fusível	6	19,52	117,12
20240302	5785859-1	FR(9908)	Chave Fusível Religadora	20	18,82	376,40
20240302	5786825-1	TD(6838)	Transformador Distribuição	52	13,75	715,00

<b>Código do Evento</b>	<b>Número ordem</b>	<b>Equipamento</b>	<b>Tipo equipamento</b>	<b>Total de Clientes</b>	<b>Duração (h)</b>	<b>CHI</b>
20240302	5787011-1	FU(9918)	Chave Fusível	3	42,33	126,99
20240302	5787662-1	TD(12724)	Transformador Distribuição	1	28,92	28,92
20240302	5788439-1	TD(12615)	Transformador Distribuição	2	3,43	6,86
20240302	5790136-1	FU(9879)	Chave Fusível	5	26,58	132,90
20240302	5787385-1	TD(59442)	Transformador Distribuição	2	43,87	87,74
20240302	5774164-1	TD(13014)	Transformador Distribuição	1	4,97	4,97
20240302	5774266-1	TD(674013)	Transformador Distribuição	1	1,60	1,60
20240302	5778309-1	TD(27162)	Transformador Distribuição	2	5,25	10,50
20240302	5772860-1	TD(12983)	Transformador Distribuição	1	5,53	5,53
20240302	5785629-1	RD(735988)	Religador de Distribuição	28	1,13	31,64
20240302	5784564-1	FR(61241031)	Chave Fusível Religadora	4	22,63	90,52
20240302	5789471-1	FR(61241031)	Chave Fusível Religadora	4	21,53	86,12
20240302	5774790-1	FU(16910)	Chave Fusível	1	2,72	2,72
20240302	5783201-1	TD(21020)	Transformador Distribuição	4	3,48	13,92
20240302	5784719-1	RD(730602)	Religador de Distribuição	51	20,78	1.059,78
20240302	5785493-1	TD(11667)	Transformador Distribuição	1	43,48	43,48
20240302	5788971-1	TD(15885)	Transformador Distribuição	1	27,37	27,37
20240302	5789333-1	TD(21984)	Transformador Distribuição	1	23,02	23,02
20240302	5777707-1	TD(17710)	Transformador Distribuição	2	4,97	9,94
20240302	5777633-1	FU(21668)	Chave Fusível	1	3,42	3,42
20240302	5774422-1	TD(41450)	Transformador Distribuição	1	8,30	8,30



Relatório Situação de Emergência  
Março/2024  
Código Único do Relatório: 20240302



Código do Evento	Número ordem	Equipamento	Tipo equipamento	Total de Clientes	Duração (h)	CHI
20240302	5821600-1	RD(722671)	Religador de Distribuição	3	1,47	4,41
20240302	5821600-1	RD(722671)	Religador de Distribuição	40	4,77	190,80
20240302	5821600-1	RD(722671)	Religador de Distribuição	3	2,37	7,11
20240302	5786621-1	TD(678587)	Transformador Distribuição	1	47,98	47,98
20240302	5785577-1	FR(21596)	Chave Fusível Religadora	2	48,52	97,04
20240302	5782550-1	FU(694065)	Chave Fusível	22	4,70	103,40
20240302	5779387-1	FR(1149)	Chave Fusível Religadora	10	11,78	117,80
20240302	5779038-1	RD(8283)	Religador de Distribuição	13	10,37	134,81
20240302	5779038-1	RD(8283)	Religador de Distribuição	4	3,65	14,60
20240302	5779038-1	RD(8283)	Religador de Distribuição	11	2,70	29,70
20240302	5782914-1	TD(15289)	Transformador Distribuição	1	5,02	5,02
20240302	5790157-1	FU(20007)	Chave Fusível	2	36,00	72,00
20240302	5788073-1	FU(20190)	Chave Fusível	6	11,68	70,08
20240302	5790157-1	TD(52604)	Transformador Distribuição	1	36,00	36,00
20240302	5778260-1	FU(18762)	Chave Fusível	4	7,37	29,48
20240302	5783970-1	RD(21899406)	Religador de Distribuição	1	2,33	2,33
20240302	5783970-1	RD(58338291)	Religador de Distribuição	918	0,23	211,14
20240302	5783970-1	VIC01_VIC49501	Alimentador	19	2,27	43,13
20240302	5787629-1	TD(11022702)	Transformador Distribuição	1	36,47	36,47
20240302	5788720-1	TD(64242537)	Transformador Distribuição	2	25,40	50,80
20240302	5772626-1	TD(45441)	Transformador Distribuição	1	15,45	15,45

Código do Evento	Número ordem	Equipamento	Tipo equipamento	Total de Clientes	Duração (h)	CHI
20240302	5779176-1	TD(57277)	Transformador Distribuição	1	7,30	7,30
20240302	5783970-1	FSU01_FSU49505	Alimentador	56	0,40	22,40
20240302	5783970-1	GDO02_GDO49505	Alimentador	1	3,23	3,23
20240302	5783970-1	VIC02_VIC49502	Alimentador	2688	0,40	1.075,20
20240302	5784420-1	FU(705259)	Chave Fusível	48	27,05	1.298,40
20240302	5784698-1	TD(57277)	Transformador Distribuição	1	2,58	2,58
20240302	5785369-1	FU(29187)	Chave Fusível	14	21,13	295,82
20240302	5786184-1	FU(40213310)	Chave Fusível	8	27,60	220,80
20240302	5788540-1	TD(45933)	Transformador Distribuição	1	14,30	14,30
20240302	5788661-1	TD(45181)	Transformador Distribuição	1	29,77	29,77

## ANEXO II – Laudo das Condições Atmosféricas para o Evento

**Laudo das Condições Atmosféricas para o Evento  
no período de 13/03/24 a 22/03/24 na Área de  
Atuação da Energisa - MS**



## **SUMÁRIO**

- 1. DESCRIÇÃO**
- 2. ABRANGÊNCIA E DURAÇÃO**
- 3. CLASSIFICAÇÃO COBRADE**
- 4. EVIDÊNCIAS ENCONTRADAS NA MÍDIA**
- 5. CONCLUSÃO**
- 6. REFERÊNCIAS**
- 7. RESPONSABILIDADES**

## 1. DESCRIÇÃO

O evento que ocorreu entre 13 e 22/03/2024 na área de atuação da Energisa – MS foi causado por um sistema frontal associado a uma banda de nebulosidade atuando no estado do Mato Grosso do Sul. O sistema pode ser visto na imagem no infravermelho com realce do satélite GOES-16 na Figura 1.



Figura 1 - Imagem de satélite no infravermelho com realce do satélite GOES-16 as 21:00 UT do dia 13/03. As cores indicam diferentes temperaturas dos topos das nuvens.

Diferentes cores na imagem na Figura 1 referem-se a diferentes temperaturas de topo das nuvens, conforme indicado na figura, e equivalem a diferentes altitudes. Quanto menor a temperatura de topo, isto é, mais negativa, mais alta é o topo da nuvem.

Durante os períodos de máxima extensão vertical, a tempestade atingiu temperaturas de topo inferiores a  $-70^{\circ}\text{C}$  equivalente à altura da tropopausa (15-16 km). Esta altura corresponde à máxima extensão vertical que uma tempestade pode atingir.

## 2. ABRANGÊNCIA E DURAÇÃO

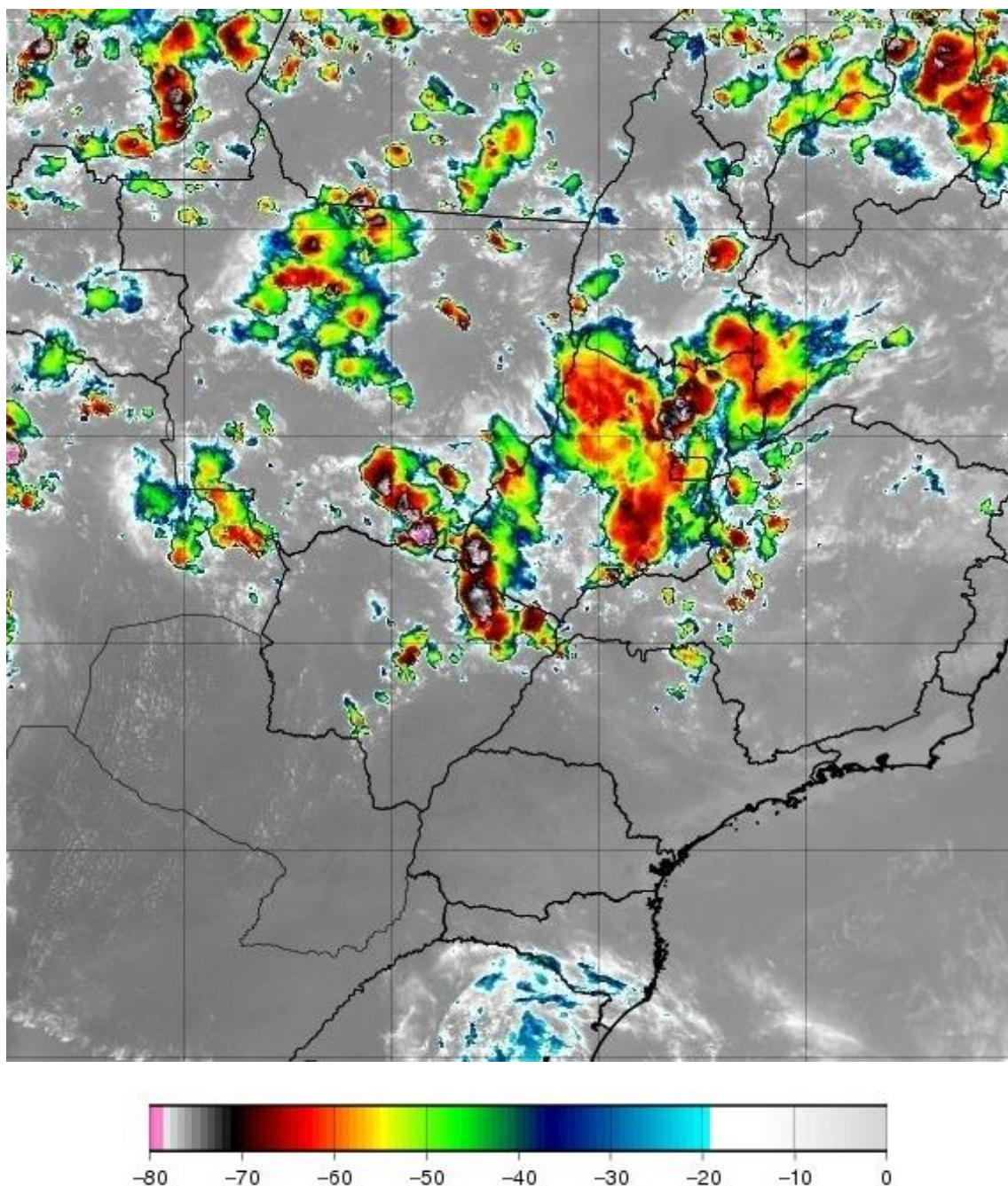
A Figura 2 mostra os mapas de incidência de descargas atmosféricas nuvem-solo e intranuvem obtido da Rede BrasilDAT Dataset para o período e a Figura 3 e 4 os mapas de precipitação acumulada e rajadas para os diversos dias.

Mapa de Descargas Atmosféricas  
2024-03-13

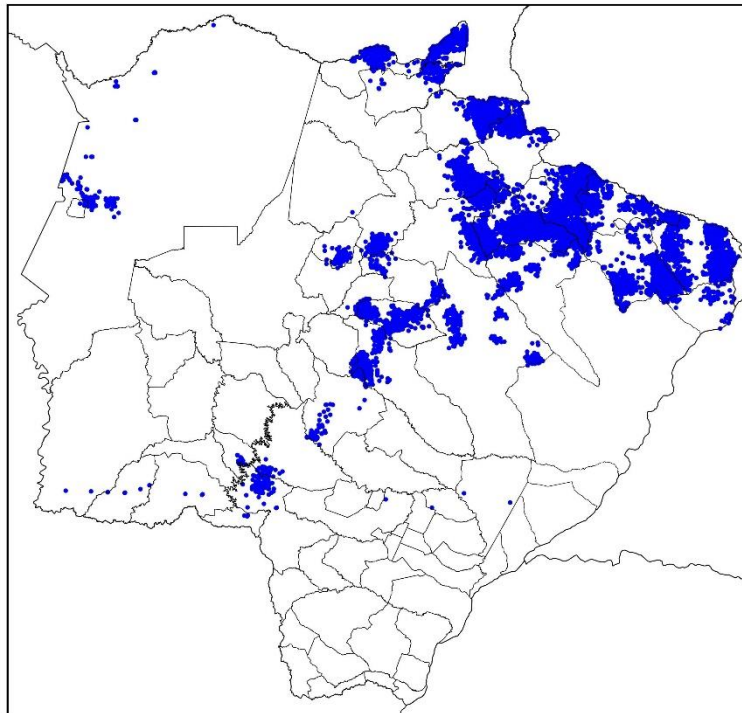

(a)

Mapa de Descargas Atmosféricas  
2024-03-14

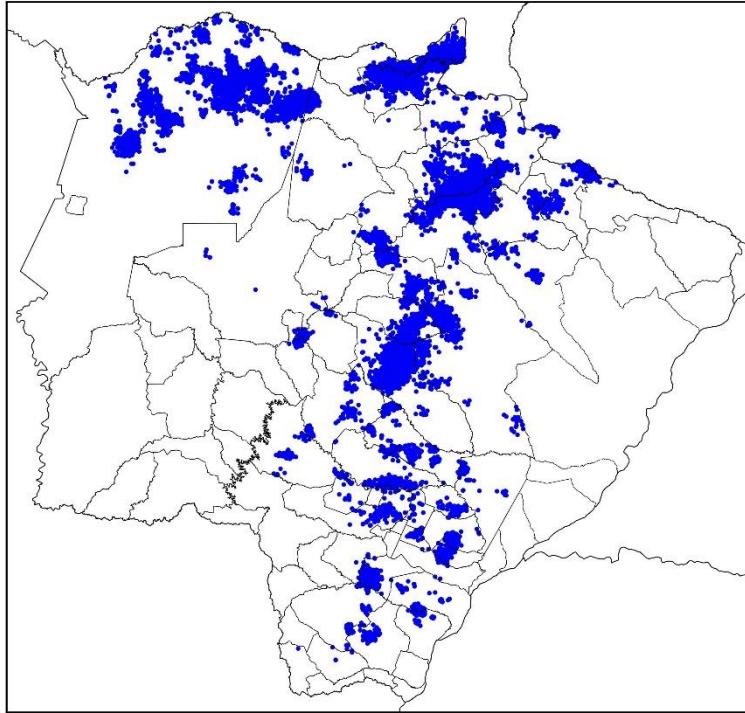

(b)

Mapa de Descargas Atmosféricas  
2024-03-15

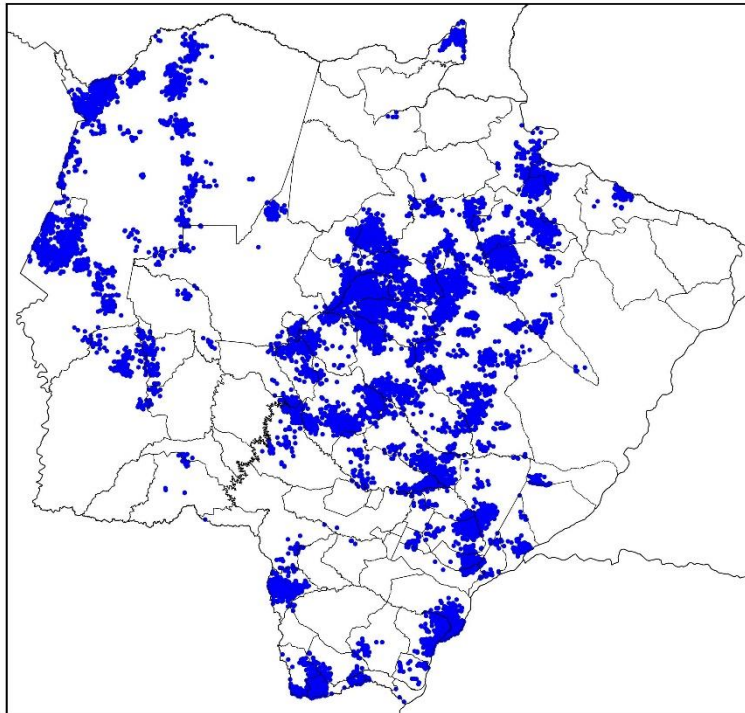

(c)

Mapa de Descargas Atmosféricas  
2024-03-16

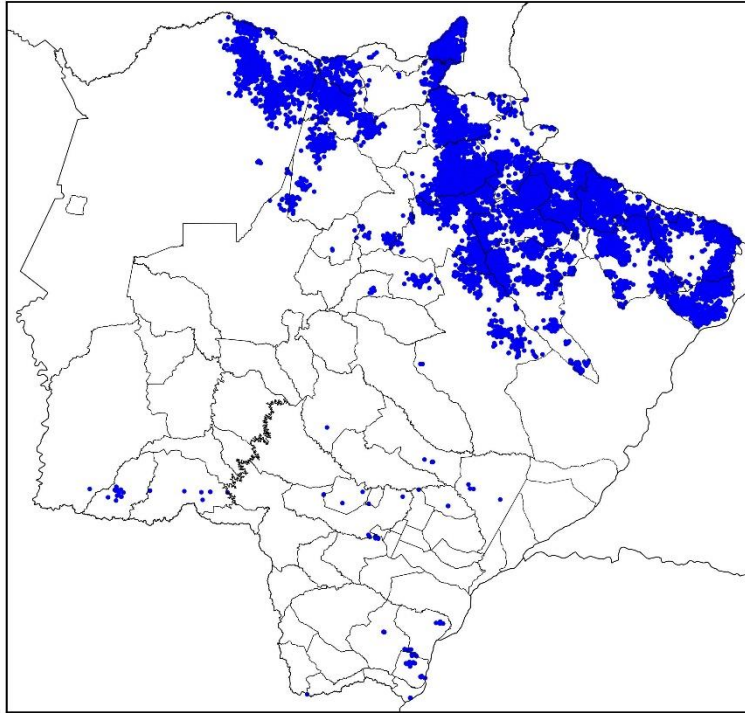

(d)

Mapa de Descargas Atmosféricas  
2024-03-17

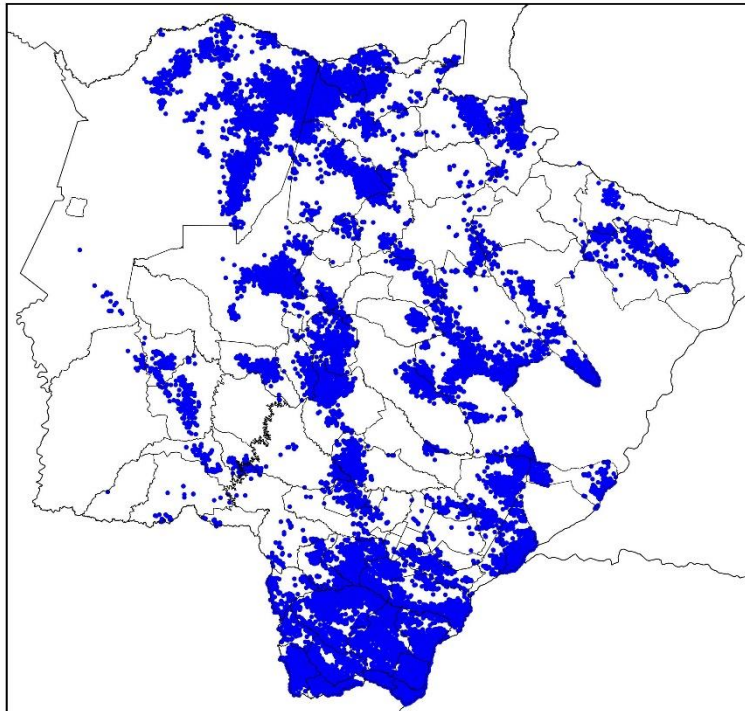

(e)



Mapa de Descargas Atmosféricas  
2024-03-18

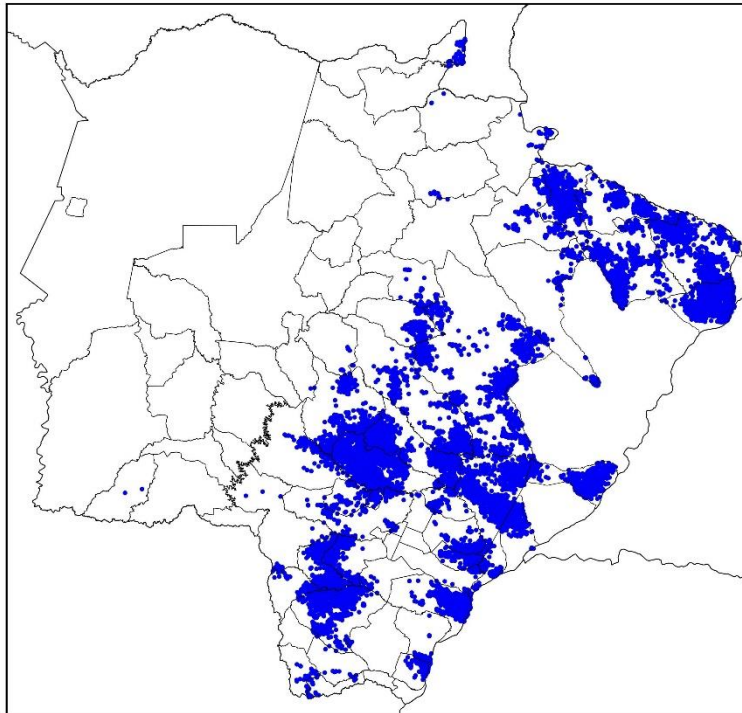

(f)

Mapa de Descargas Atmosféricas  
2024-03-19

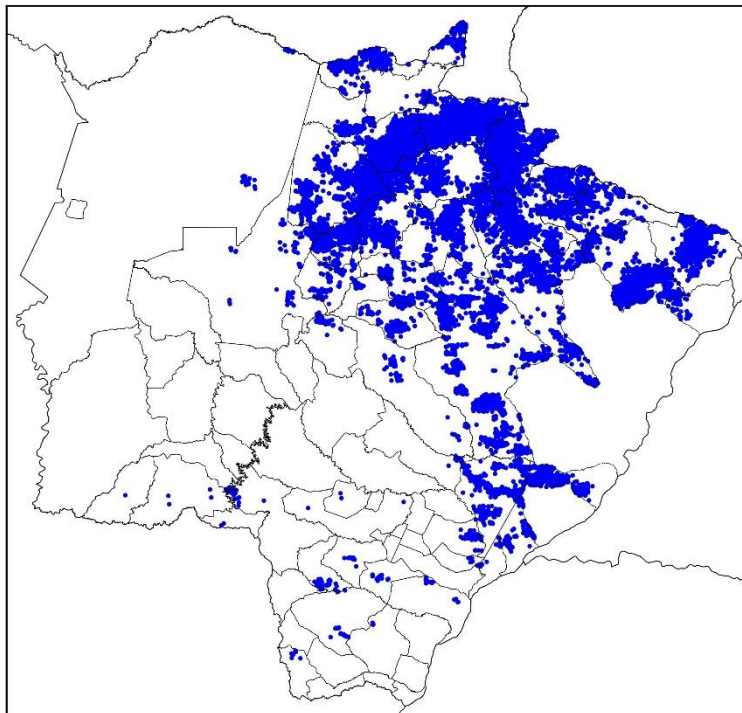

(g)

Mapa de Descargas Atmosféricas  
2024-03-20

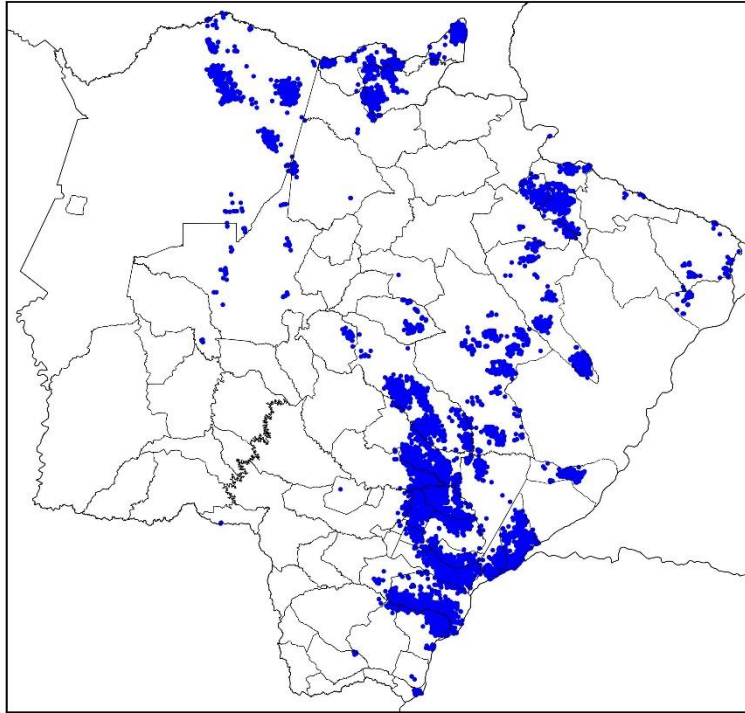

(h)

Mapa de Descargas Atmosféricas  
2024-03-21

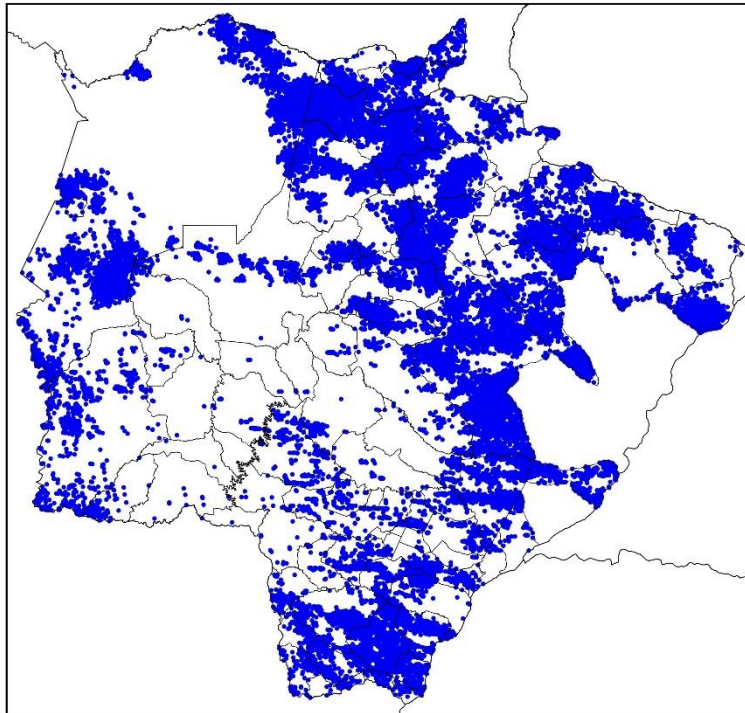

(i)

Mapa de Descargas Atmosféricas  
2024-03-22

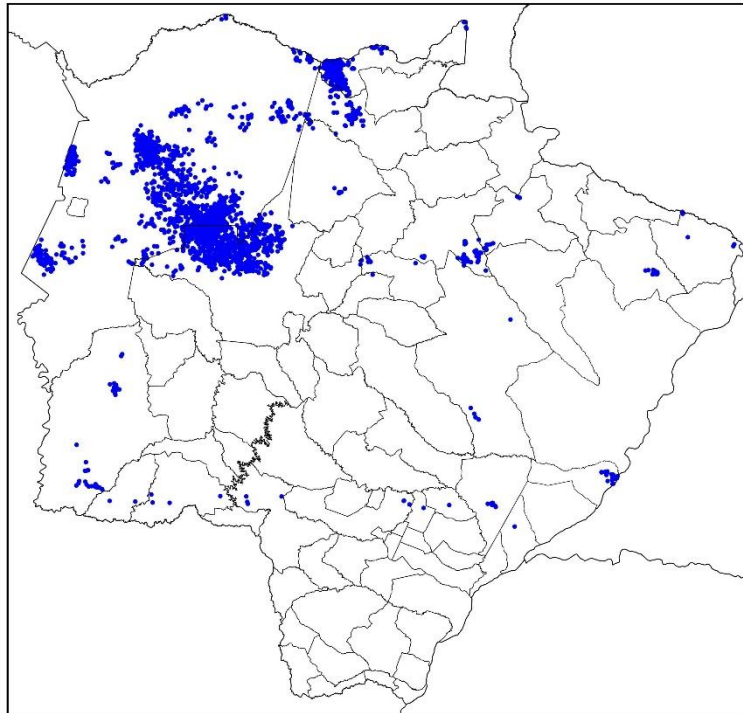

(j)

Figura 2 – Mapa de incidência de descargas atmosféricas nuvem-solo e intranuvem para os dias: (a) 13/03; (b) 14/03; (c) 15/03; (d) 16/03; (e) 17/03; (f) 18/03; (g) 19/03; (h) 20/03; (i) 21/03; e (j) 22/03. Cada ponto corresponde ao local de ocorrência de uma descarga.

Mapa de Precipitação  
2024-03-13

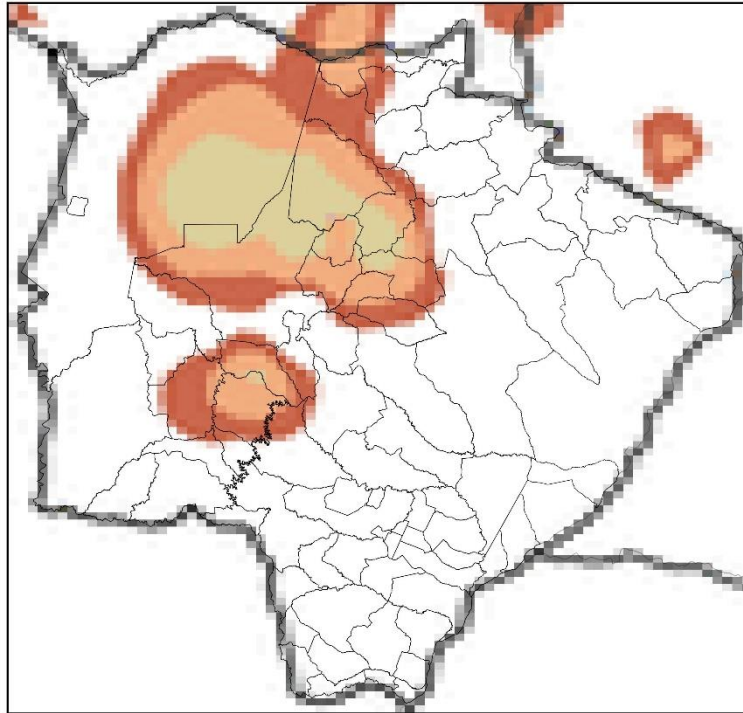

(a)

Mapa de Precipitação  
2024-03-14

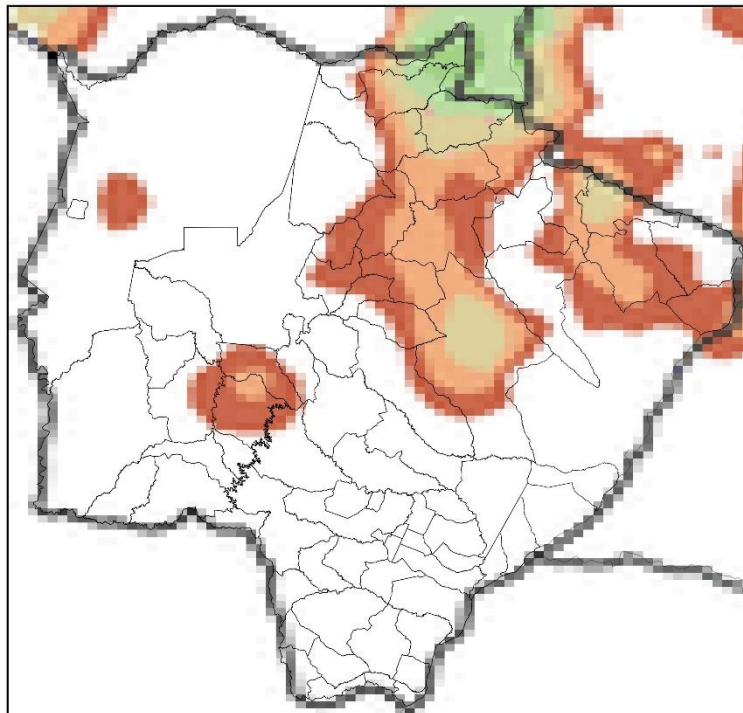

(b)

Mapa de Precipitação  
2024-03-15

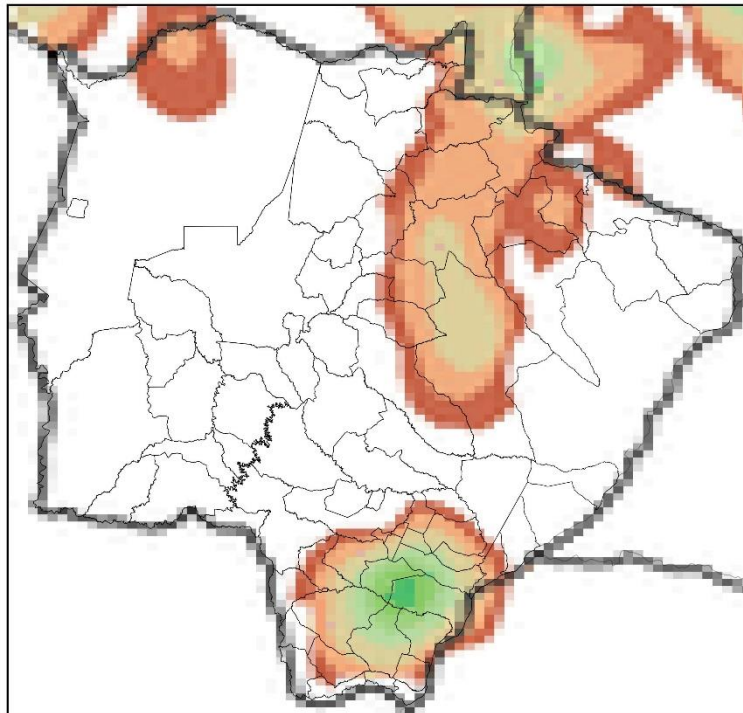

(c)

Mapa de Precipitação  
2024-03-16

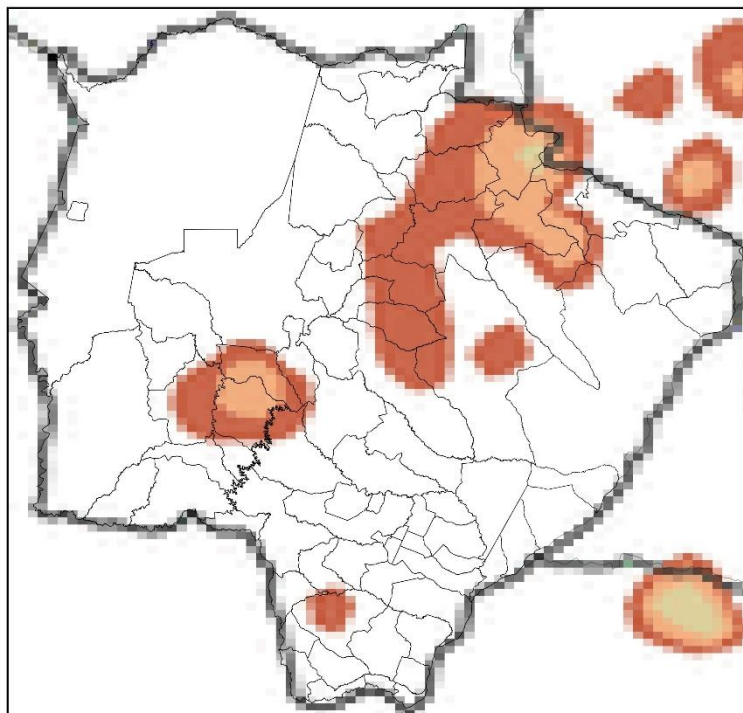

(d)

Mapa de Precipitação  
2024-03-17

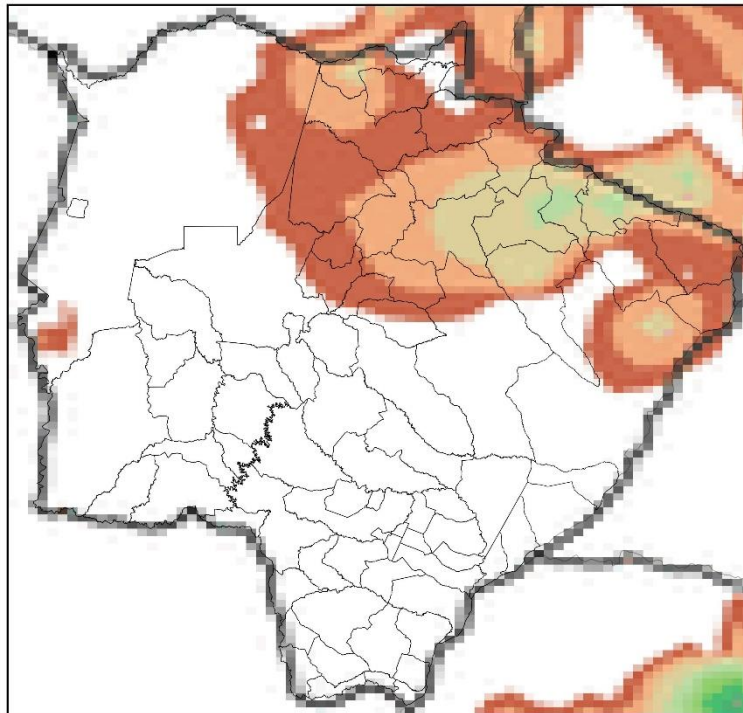

(e)

Mapa de Precipitação  
2024-03-18

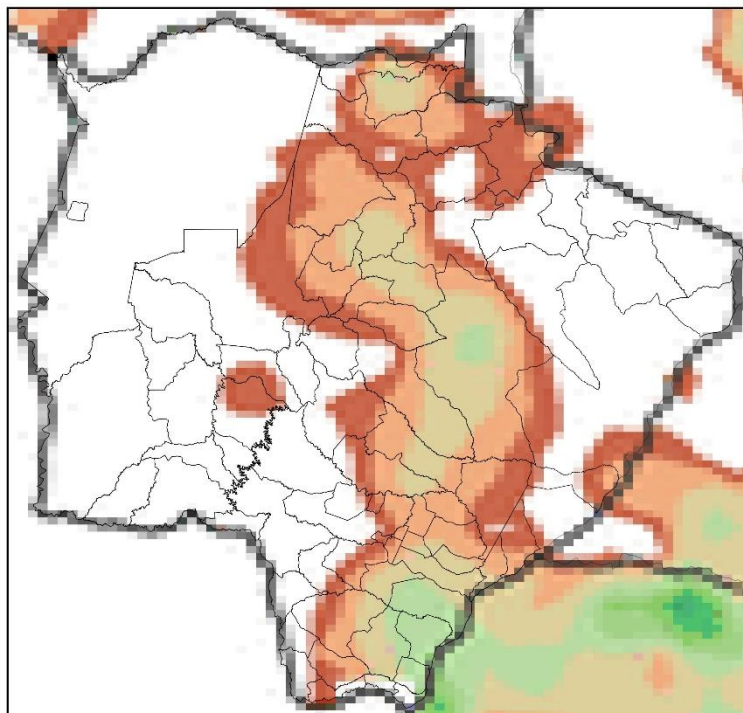

(f)

Mapa de Precipitação  
2024-03-19

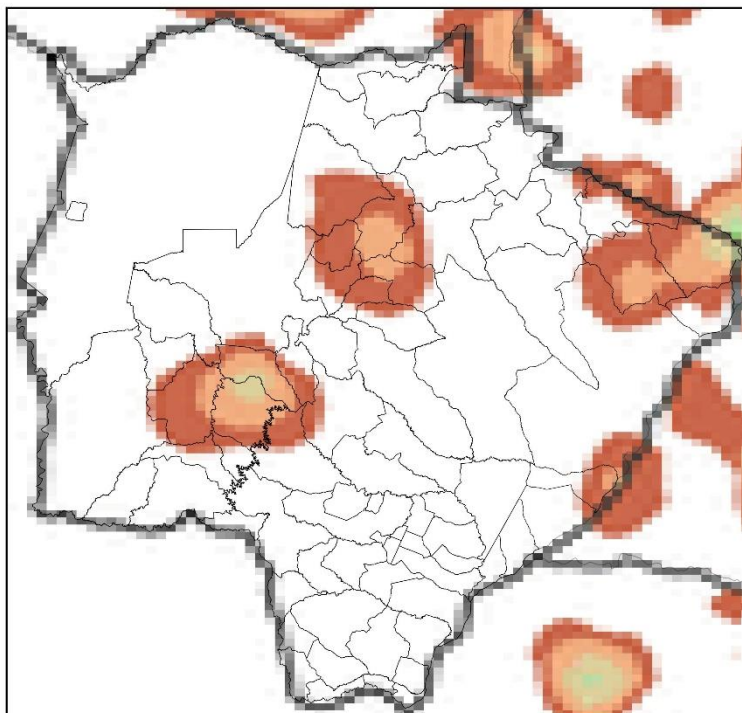

(g)

Mapa de Precipitação  
2024-03-20

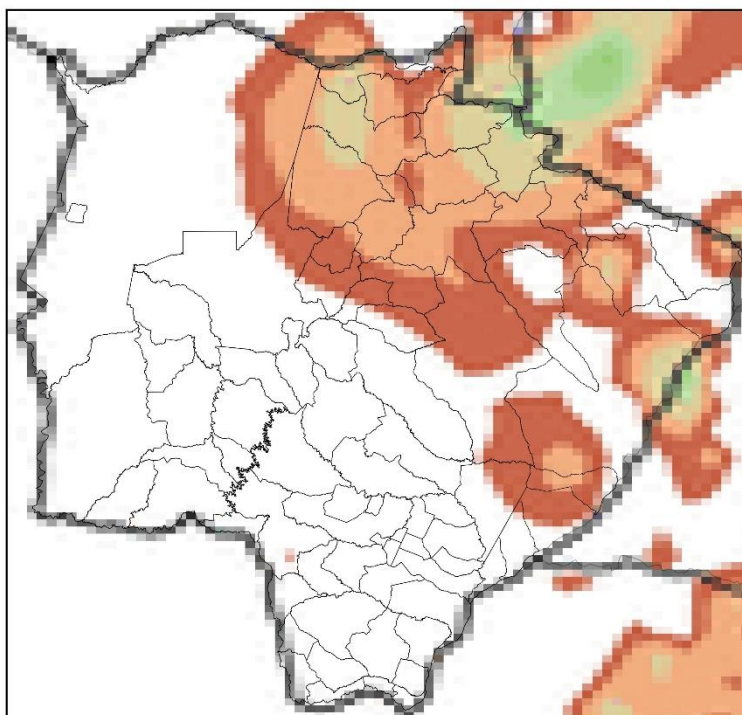

(h)

Mapa de Precipitação  
2024-03-21

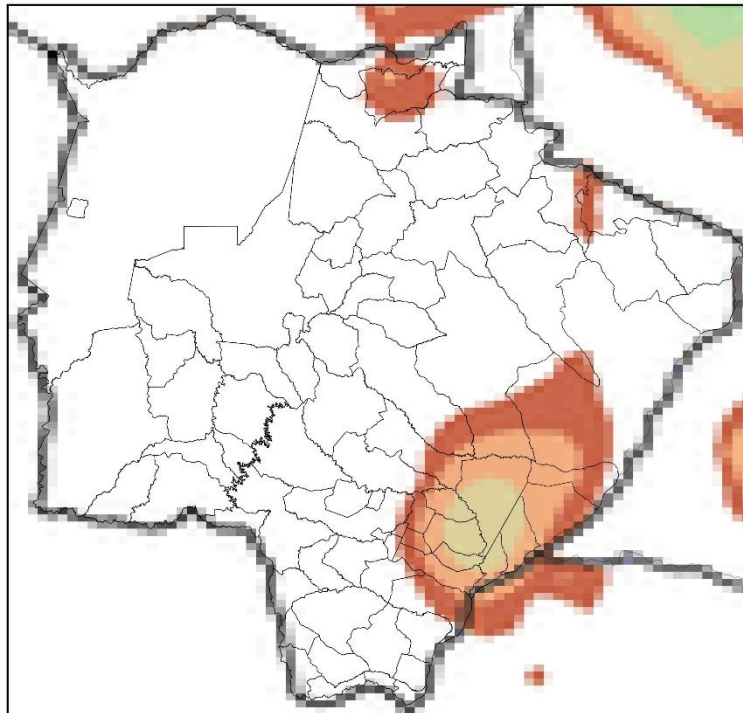

(i)

Mapa de Precipitação  
2024-03-22

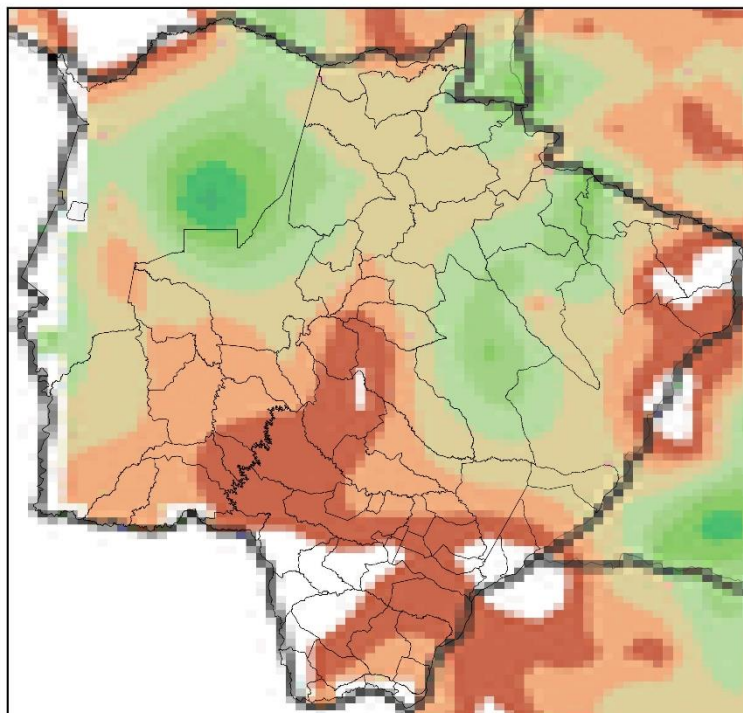

(j)



Precip. Observada



Figura 3 – Mapa de precipitação para os dias: (a) 13/03; (b) 14/03; (c) 15/03; (d) 16/03; (e) 17/03; (f) 18/03; (g) 19/03; (h) 20/03; (i) 21/03; e (j) 22/03.

Mapa de Rajada Máxima  
2024-03-13

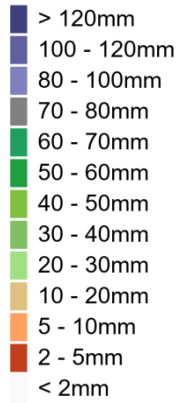
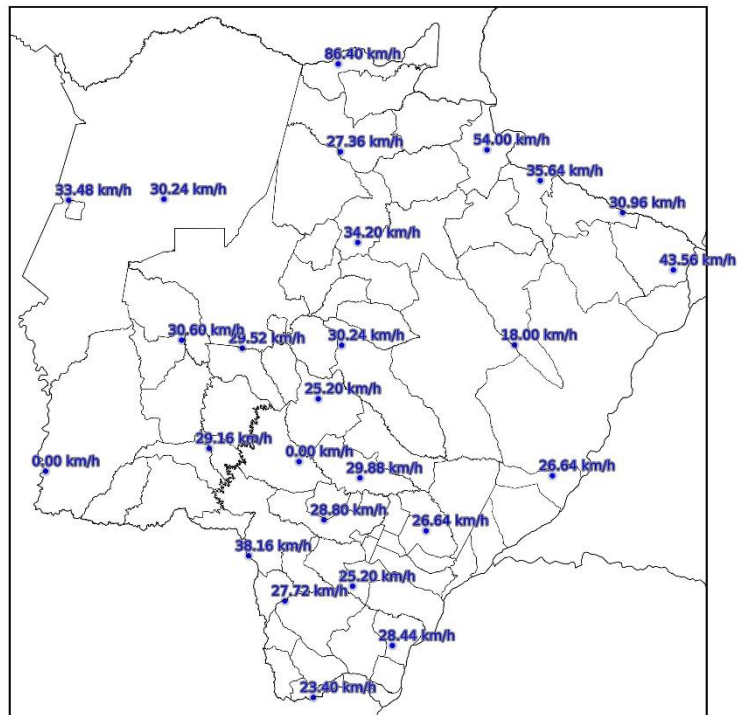

(a)

### Mapa de Rajada Máxima 2024-03-14

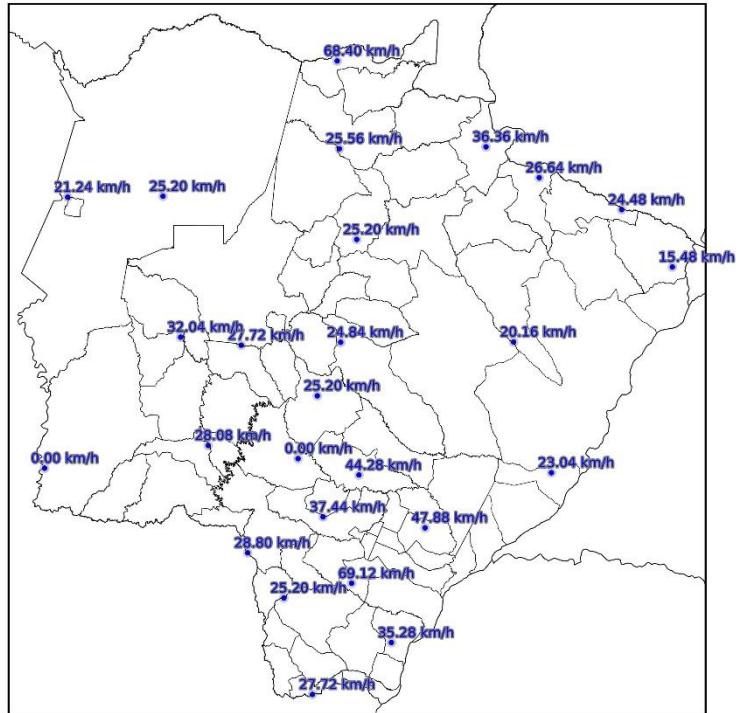

(b)

### Mapa de Rajada Máxima 2024-03-15

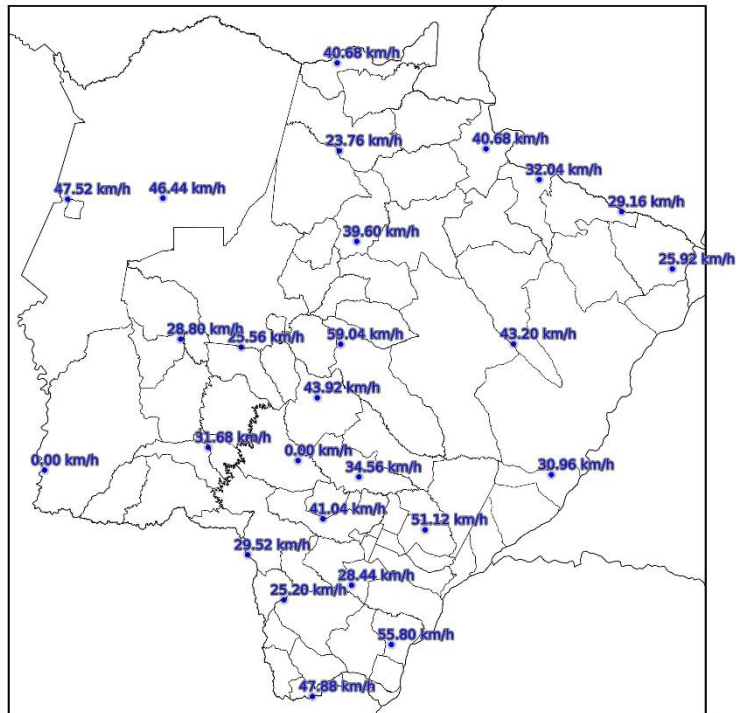

(c)

Mapa de Rajada Máxima  
2024-03-16

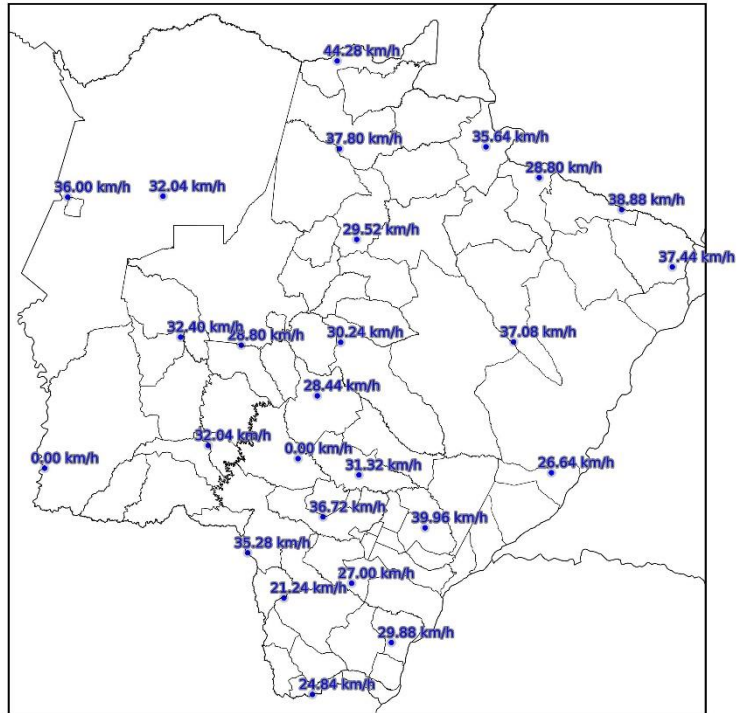

(d)

Mapa de Rajada Máxima  
2024-03-17

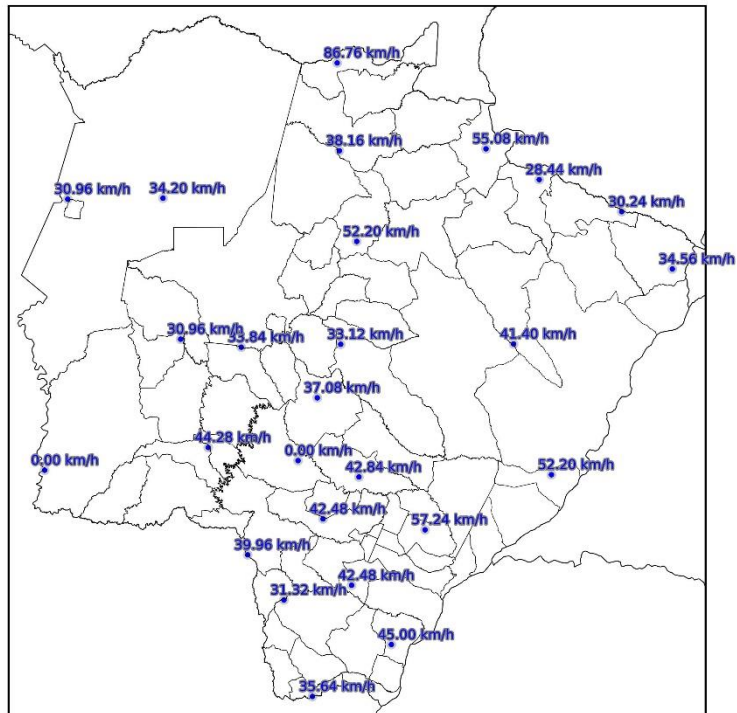

(e)

Mapa de Rajada Máxima  
2024-03-18

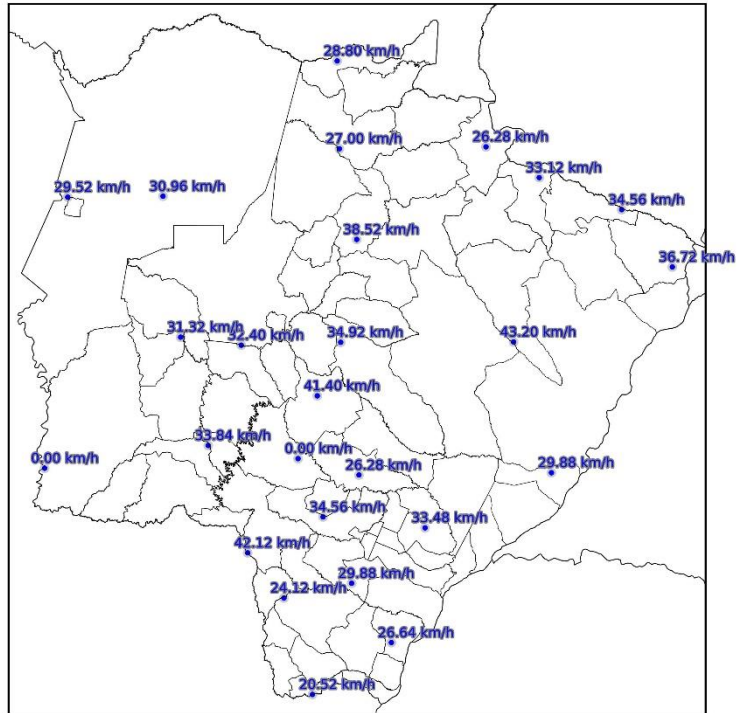

(f)

Mapa de Rajada Máxima  
2024-03-19

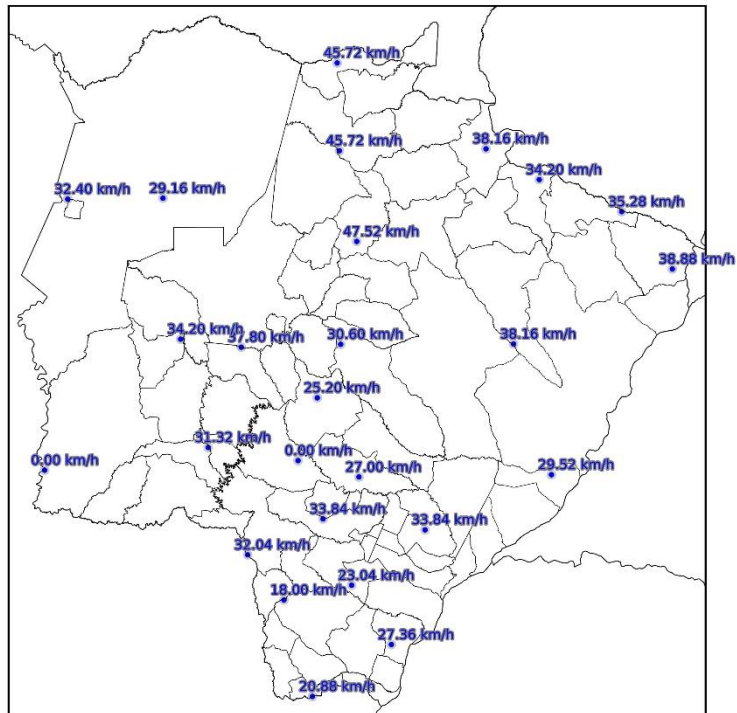

(g)

### Mapa de Rajada Máxima 2024-03-20

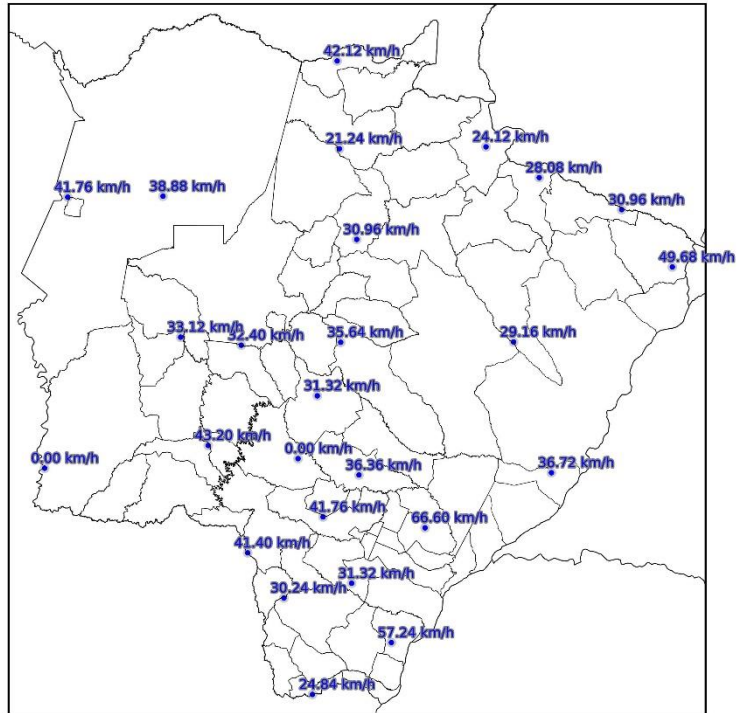

(h)

### Mapa de Rajada Máxima 2024-03-21

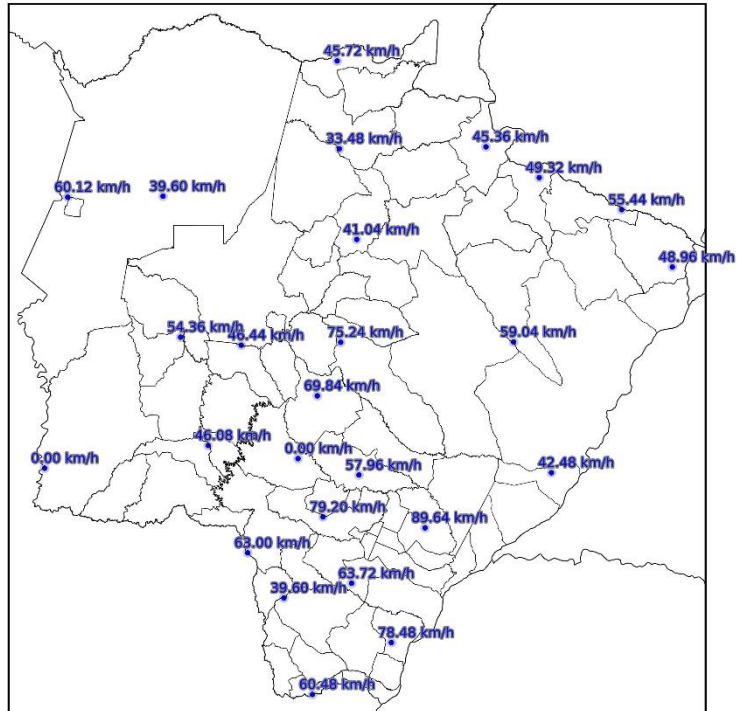

(i)

## Mapa de Rajada Máxima 2024-03-22

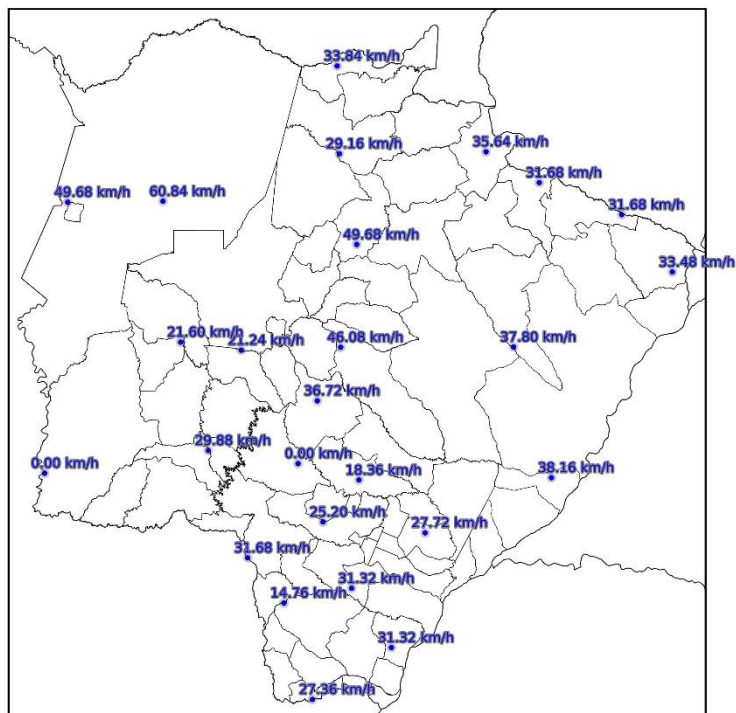

(j)

Figura 4 – Mapa de rajadas para os dias: (a) 13/03; (b) 14/03; (c) 15/03; (d) 16/03; (e) 17/03; (f) 18/03; (g) 19/03; (h) 20/03; (i) 21/03; e (j) 22/03.

### 3. CLASSIFICAÇÃO COBRADE

De modo a verificar se as condições atmosféricas associadas ao evento se enquadram em uma situação de emergência em conformidade com disposto no Anexo I da Instrução Normativa nº 01, de 24 de agosto de 2012 do Ministério da Integração Nacional referente à **Codificação Brasileira de Desastres – COBRADE**, deve-se procurar descrever o evento como fazendo parte de um ou mais Subtipos preconizados como uma Interrupção em Situação de Emergência pela COBRADE e demonstrar sua intensidade condizente com uma situação de emergência conforme descrito na Instrução Normativa. A COBRADE divide os desastres naturais em cinco Grupos, treze Subgrupos, vinte e quatro Tipos e vinte e três Subtipos. Dentro desta classificação e no contexto deste relatório, encontra-se o Grupo Desastres Meteorológicos que em seu item 1.3.1.2 contempla o Subgrupo Sistemas de Grande Escala/Escala Regional acompanhado de grande ocorrência de descargas e fortes ventos.

O enquadramento leva em conta as pesquisas realizadas pelo Grupo de Eletricidade Atmosférica (ELAT) do Instituto Nacional de Pesquisas Espaciais (INPE), pela National Weather Service (National Weather Service, 2015), bem como escalas de precipitação e de ventos (Vulnerabilidades das Megacidades Brasileiras às Mudanças Climáticas, 2013; Byers, 1944).

A partir dos dados de satélite, redes de detecção de descargas atmosféricas (Pinto and Pinto, 2018) e dados de estações meteorológicas, as seguintes observações foram obtidas:

1. As imagens de satélite mostram o topo da tempestade atingindo a altura de 15-16 km, equivalente a uma altura da tropopausa, que corresponde à máxima extensão vertical que uma tempestade pode atingir nesta região. Sabe-se que quanto mais alto a altura do topo da tempestade mais severa ela tende a ser.
2. Foram registrados ventos de até 90 km/h em diversos municípios do estado no período. Com base na Escala de Beaufort, que classifica a intensidade dos ventos tendo em conta a sua velocidade, estes valores são considerados tempestade, capazes de arrancar e derrubar árvores sobre a rede elétrica.
3. As chuvas acumuladas durante o período da tempestade foram muito fortes, atingindo 80 mm.
4. A atividade elétrica da tempestade foi alta. Durante o evento foram registradas 377.459 descargas na área de concessão da Energisa – MS, valor considerado muito elevado.
5. O Índice de severidade da tempestade em termos de sua atividade elétrica total, envolvendo tanto as descargas para o solo como as descargas dentro da tempestade atingiu o valor máximo igual a 5 (a escala de severidade vai de 1 a 5) correspondente a tempestade severa.

#### **4. EVIDÊNCIAS ENCONTRADAS NA MÍDIA**

Foram encontradas evidências na mídia de tempestades em diferentes locais do estado, conforme mostrado na Figura 4.

### Após recorde de calor, tempestade de areia atinge MS e derruba temperatura em 17°C em poucos minutos; vídeo

Segundo o Guia Clima da Embrapa Agropecuária Oeste a temperatura caiu 17,3 °C em um intervalo de 30 minutos na região sul do estado.

Por g1 MS e TV Morena — Campo Grande  
21/03/2024 15h45 · Atualizado há uma semana



Figura 4 – Evidências de tempestades no período no estado do Mato Grosso do Sul [4].

## 5. CONCLUSÃO

Os dados e informações constantes neste relatório demonstram claramente a ocorrência de um evento atípico com ventos muito fortes, atividade de descargas muito elevada e chuvas muito fortes. Os detalhes do evento são mostrados na Tabela 1 a seguir.

Tabela 1 – Detalhes do Evento de 13/03/2024 a 22/03/2024.

Descrição	Banda de nebulosidade associada a sistema frontal provocando muitas descargas, chuvas fortes e ventos fortes.
Código COBRADE	1.3.1.2.0 (Sistemas de Grande Escala/Escala Regional)
Hora do Início do Evento	00:10 UT do dia 13/03/24
Hora do Fim do Evento	23:50 UT do dia 22/03/24
Abrangência	Todos os municípios do estado.



## 6. REFERÊNCIAS

- [1] Byers, H. R., General Meteorology, 83–85, 1944.
- [2] National Weather Service, Governo dos Estados Unidos. Disponível em: <<http://www.weather.gov>>. Acesso em: 08/05/2016.
- [3] Pinto Jr., O., Pinto, I.R.C.A., BrasilDAT Dataset: combining data from different lightning locating systems to obtain more precise lightning information, 25th Proceedings of the International Lightning Detection Conference (ILDC), Florida, US, March 2018.
- [4] G1. Disponível em: <https://g1.globo.com/ms/mato-grosso-do-sul/noticia/2024/03/21/apos-recorde-de-calor-tempestade-de-areia-atinge-ms-e-derruba-temperatura-em-17oc-em-poucos-minutos-video.ghtml>

## 7. RESPONSABILIDADES

Este relatório foi elaborado sobre a responsabilidade técnica do Dr. Osmar Pinto Junior, pesquisador sênior e coordenador do Grupo de Eletricidade Atmosférica (ELAT) do Instituto Nacional de Pesquisas Espaciais (INPE).



---

Dr. Osmar Pinto Junior  
Consultor Técnico