

**Relatório Situação de Emergência**  
**Março/2024**

20240301

## Sumário

1. ÁREA AFETADA .....	3
2. IMPACTO DOS EVENTOS E EXTENSÃO DOS DANOS .....	14
3. EVIDÊNCIAS.....	17
ANEXO I – Descrição e Relação dos Equipamentos Afetados .....	22
ANEXO II – Laudo das Condições Atmosféricas para o Evento .....	164

## ÁREA AFETADA

Do dia 01 ao dia 11 de março de 2024, registrou-se no estado um evento climático severo que afetou todos os municípios de Mato Grosso do Sul.

A Figura 1 ilustra o mapa geoeletrico da concessão da EMS previsto para 2024.

Figura 1 - Mapa geoeletrico da concessão da EMS.

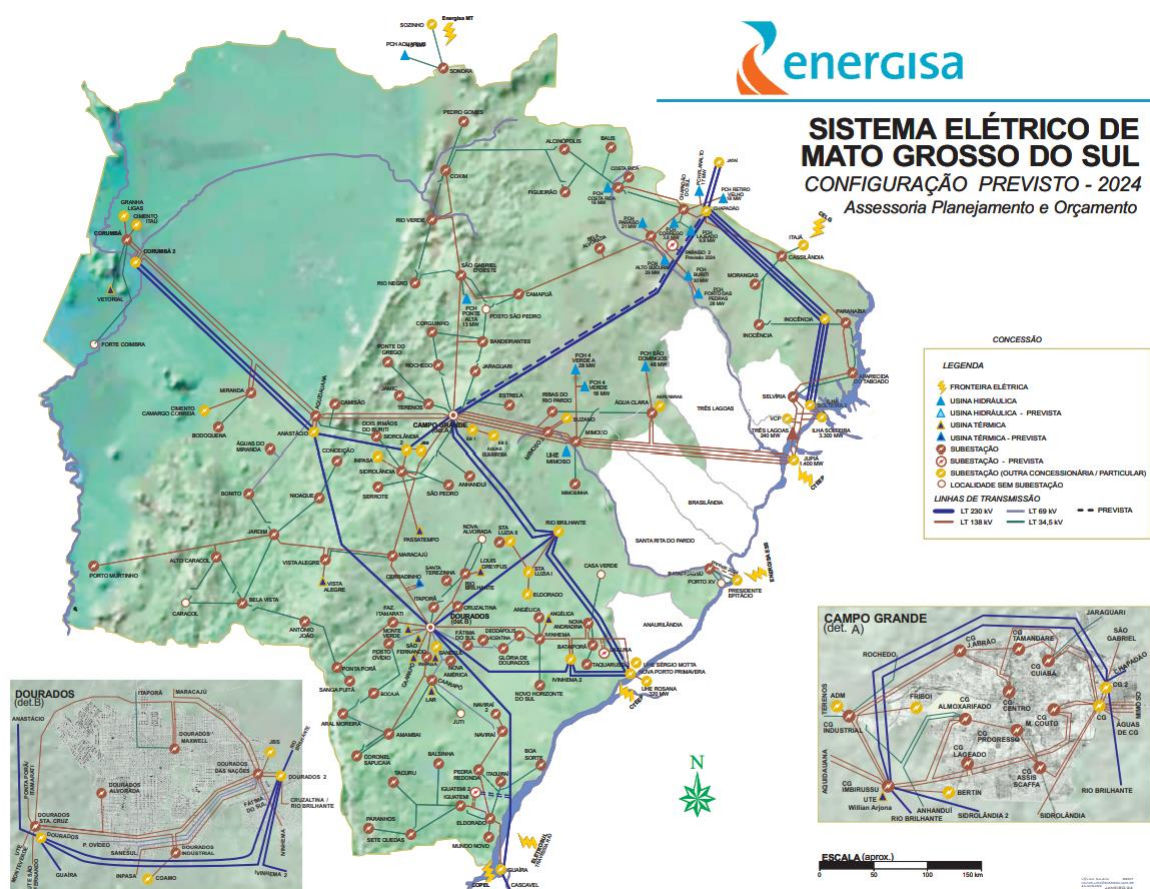

A Figura 2 ilustra, em azul, as áreas afetadas pelo evento climático.

Figura 2 - Municípios com as áreas afetadas em azul.



Os municípios afetados pelo evento climático que tiveram expurgo por situação de emergência, encontram-se na Tabela 1.

Tabela 1 - Resumo dos Municípios.

Código do Evento	Municípios Afetados
20240301	PORTO MURTINHO
20240301	CARACOL
20240301	BELA VISTA
20240301	ÁGUA CLARA
20240301	RIBAS DO RIO PARDO
20240301	PONTA PORA
20240301	ANTONIO JOAO
20240301	ALCINOPOLIS

<b>Código do Evento</b>	<b>Municípios Afetados</b>
20240301	FIGUEIRAO
20240301	ARAL MOREIRA
20240301	AMAMBAI
20240301	LAGUNA CAARAPA
20240301	TACURU
20240301	CORONEL SAPUCAIA
20240301	BONITO
20240301	ANASTACIO
20240301	NOVA ANDRADINA
20240301	ANGELICA
20240301	DEODAPOLIS
20240301	NOVA ALVORADA DO SUL
20240301	DOURADOS
20240301	CAMPO GRANDE
20240301	AQUIDAUANA
20240301	APARECIDA DO TABOADO
20240301	SAO GABRIEL DO OESTE
20240301	IGUATEMI
20240301	BANDEIRANTES
20240301	CAMAPUA
20240301	ROCHEDO
20240301	CORGUINHO
20240301	BATAYPORA
20240301	BATAGUASSU
20240301	PARAISO DAS ÁGUAS
20240301	BODOQUENA
20240301	NIOAQUE
20240301	ITAQUIRAI
20240301	NAVIRAI
20240301	CAARAPO
20240301	JUTI
20240301	CASSILANDIA
20240301	PARANAIBA
20240301	TERENOS
20240301	JARAGUARI
20240301	CORUMBA
20240301	LADARIO
20240301	COXIM
20240301	RIO VERDE DE MATO GROSSO
20240301	PEDRO GOMES
20240301	SONORA
20240301	COSTA RICA
20240301	CHAPADA DO SUL

<b>Código do Evento</b>	<b>Municípios Afetados</b>
20240301	DOURADINA
20240301	FATIMA DO SUL
20240301	GLORIA DE DOURADOS
20240301	ITAPORA
20240301	ELDORADO
20240301	JATEI
20240301	SETE QUEDAS
20240301	JAPORA
20240301	PARANHOS
20240301	INOCENCIA
20240301	RIO BRILHANTE
20240301	MARACAJU
20240301	IVINHEMA
20240301	NOVO HORIZONTE DO SUL
20240301	JARDIM
20240301	GUIA LOPES DA LAGUNA
20240301	SIDROLANDIA
20240301	MIRANDA
20240301	MUNDO NOVO
20240301	TAQUARUSSU
20240301	DOIS IRMAOS DO BURITI
20240301	RIO NEGRO
20240301	VICENTINA

A Tabela 2 apresenta o resumo dos documentos utilizados para o expurgo.

Tabela 2 - Resumo dos documentos utilizados para os expurgos.

<b>Código do Evento</b>	<b>Documento</b>	<b>Resumo</b>	<b>Código COBRADE</b>
20240301	Laudo das Condições Atmosféricas para o Evento no período de 01/03/24 a 11/03/24 na Área de Atuação da Energisa - MS.	O evento que ocorreu entre 01 e 11/03/2024 na área de atuação da Energisa – MS foi causado por um sistema frontal associado a uma banda de nebulosidade atuando no estado do Mato Grosso do Sul.	1.3.1.2.0

Como resultado do evento ocorrido, seguem na tabela abaixo as subestações afetadas, completa ou parcialmente.

Tabela 3 - Subestações afetadas por situação de emergência.

<b>Código do Evento</b>	<b>Subestações</b>	<b>Alimentador</b>
20240301	Alto Caracol	ACA51
20240301	Alto Caracol	ACA52
20240301	Alto Caracol	ACA53
20240301	Água Clara	ACL01
20240301	Água Clara	ACL02
20240301	Água Clara	ACL51
20240301	Antônio João	AJO01
20240301	Antônio João	AJO51
20240301	Antônio João	AJO52
20240301	Alcinópolis	ALC01
20240301	Amambai	AMA01
20240301	Amambai	AMA02
20240301	Amambai	AMA03
20240301	Bocajá	BOC01
20240301	Amambai	AMA51
20240301	Amambai	AMA52
20240301	Águas do Miranda	AMI01
20240301	Águas do Miranda	AMI02
20240301	Aral Moreira	AMO01
20240301	Angélica	ANG01
20240301	Angélica	ANG02
20240301	Anhanduí	ANH01
20240301	Aquidauana	AQU01
20240301	Aquidauana	AQU02
20240301	Aquidauana	AQU03
20240301	Aquidauana	AQU04
20240301	Aquidauana	AQU05
20240301	Aquidauana	AQU06
20240301	Aparecida do Taboado	ATA02
20240301	Aparecida do Taboado	ATA03
20240301	Aparecida do Taboado	ATA04
20240301	Campo Grande Lageado	CGL09
20240301	São Gabriel do Oeste	SGO52
20240301	Aparecida do Taboado	ATA51
20240301	Aparecida do Taboado	ATA52
20240301	Balsinha	BAL01
20240301	Bandeirantes	BAN01
20240301	Bandeirantes	BAN51
20240301	Bandeirantes	BAN52
20240301	Bandeirantes	BAN53

<b>Código do Evento</b>	<b>Subestações</b>	<b>Alimentador</b>
20240301	Bataiporã	BAP01
20240301	Bataiporã	BAP02
20240301	Bataguassu	BAT01
20240301	Bataguassu	BAT02
20240301	Bela Alvorada	BAV51
20240301	Bela Alvorada	BAV52
20240301	Bodoquena	BOD01
20240301	Bodoquena	BOD51
20240301	Bonito	BON01
20240301	Bonito	BON02
20240301	Bonito	BON51
20240301	Bonito	BON52
20240301	Boa Sorte	BSO01
20240301	Boa Sorte	BSO02
20240301	Bela Vista	BVI02
20240301	Bela Vista	BVI51
20240301	Caarapó	CAA01
20240301	Caarapó	CAA02
20240301	Caarapó	CAA51
20240301	Caarapó	CAA52
20240301	Camapuã	CAM01
20240301	Camapuã	CAM02
20240301	Camapuã	CAM51
20240301	Camapuã	CAM52
20240301	Cassilândia	CAS01
20240301	Cassilândia	CAS02
20240301	Cassilândia	CAS03
20240301	Campo Grande Almojarifado	CGA01
20240301	Campo Grande Progresso	CGP12
20240301	Campo Grande Almojarifado	CGA08
20240301	Campo Grande Almojarifado	CGA09
20240301	Campo Grande Almojarifado	CGA10
20240301	Campo Grande Almojarifado	CGA12
20240301	Campo Grande Almojarifado	CGA51
20240301	Campo Grande Industrial	CGD51
20240301	Campo Grande Cuiabá	CGB01
20240301	Campo Grande Cuiabá	CGB03
20240301	Campo Grande Cuiabá	CGB04
20240301	Campo Grande Lageado	CGL03
20240301	Campo Grande Industrial	CGD01
20240301	Campo Grande Cuiabá	CGB07
20240301	Campo Grande Cuiabá	CGB08



<b>Código do Evento</b>	<b>Subestações</b>	<b>Alimentador</b>
20240301	Campo Grande Cuiabá	CGB51
20240301	Campo Grande Centro	CGC02
20240301	Campo Grande Centro	CGC13
20240301	Campo Grande Miguel Couto	CGM13
20240301	Campo Grande Industrial	CGD02
20240301	Campo Grande Industrial	CGD03
20240301	Jaraguari	JAG01
20240301	Campo Grande Industrial	CGD52
20240301	Campo Grande Industrial	CGD53
20240301	Campo Grande José Abrão	CGJ01
20240301	Campo Grande José Abrão	CGJ03
20240301	Campo Grande José Abrão	CGJ05
20240301	Campo Grande José Abrão	CGJ06
20240301	Campo Grande José Abrão	CGJ07
20240301	Campo Grande Lageado	CGL01
20240301	Campo Grande Lageado	CGL02
20240301	Ponta Porã Estoril	PPE01
20240301	Campo Grande Lageado	CGL04
20240301	Campo Grande Lageado	CGL06
20240301	Campo Grande Lageado	CGL07
20240301	Campo Grande Lageado	CGL08
20240301	Campo Grande Miguel Couto	CGM03
20240301	Campo Grande Miguel Couto	CGM04
20240301	Campo Grande Miguel Couto	CGM07
20240301	Campo Grande Miguel Couto	CGM08
20240301	Campo Grande Miguel Couto	CGM11
20240301	Campo Grande Miguel Couto	CGM12
20240301	Campo Grande Miguel Couto	CGM14
20240301	Campo Grande Miguel Couto	CGM17
20240301	Campo Grande Progresso	CGP02
20240301	Campo Grande Progresso	CGP11
20240301	Campo Grande Assis Scaffa	CGS02
20240301	Campo Grande Assis Scaffa	CGS04
20240301	Campo Grande Assis Scaffa	CGS05
20240301	Campo Grande Assis Scaffa	CGS07
20240301	Campo Grande Assis Scaffa	CGS08
20240301	Campo Grande Assis Scaffa	CGS09
20240301	Campo Grande Assis Scaffa	CGS10
20240301	Campo Grande Tamandaré	CGT01
20240301	Campo Grande Tamandaré	CGT02
20240301	Campo Grande Tamandaré	CGT03
20240301	Campo Grande Tamandaré	CGT04

<b>Código do Evento</b>	<b>Subestações</b>	<b>Alimentador</b>
20240301	Campo Grande Tamandaré	CGT05
20240301	Corguinho	COG01
20240301	Conceição	CON01
20240301	Corumbá	COR01
20240301	Corumbá	COR03
20240301	Corumbá	COR04
20240301	Corumbá	COR07
20240301	Corumbá	COR06
20240301	Corumbá	COR10
20240301	Corumbá	COR52
20240301	Coxim	COX02
20240301	Coxim	COX03
20240301	Coxim	COX04
20240301	Coxim	COX51
20240301	Coxim	COX52
20240301	Coxim	COX53
20240301	PCH Costa Rica	CRH51
20240301	Chapadão do Sul	CSU53
20240301	Chapadão do Sul	CSU51
20240301	Costa Rica	CRI01
20240301	Costa Rica	CRI02
20240301	Cruzaltina	CRU01
20240301	Cruzaltina	CRU02
20240301	Cruzaltina	CRU03
20240301	Coronel Sapucaia	CSA01
20240301	Chapadão do Sul	CSU01
20240301	Chapadão do Sul	CSU02
20240301	Paranaíba	PAR51
20240301	Chapadão do Sul	CSU52
20240301	PCH Costa Rica	CRH53
20240301	Deodópolis	DEO01
20240301	Deodópolis	DEO03
20240301	Glória de Dourados	GDO01
20240301	Dourados Alvorada	DOA01
20240301	Dourados Alvorada	DOA02
20240301	Dourados Alvorada	DOA03
20240301	Dourados Alvorada	DOA04
20240301	Dourados Alvorada	DOA05
20240301	Dourados Alvorada	DOA06
20240301	Posto Ovídeo	POV51
20240301	Dourados Alvorada	DOA07
20240301	Dourados das Nações	DOD01

<b>Código do Evento</b>	<b>Subestações</b>	<b>Alimentador</b>
20240301	Dourados das Nações	DOD02
20240301	Dourados das Nações	DOD03
20240301	Dourados Industrial	DOI02
20240301	Dourados Industrial	DOI03
20240301	Dourados Industrial	DOI04
20240301	Dourados Industrial	DOI05
20240301	Dourados Industrial	DOI06
20240301	Dourados Maxwell	DOM01
20240301	Dourados Maxwell	DOM02
20240301	Dourados Maxwell	DOM03
20240301	Dourados Maxwell	DOM04
20240301	Dourados Maxwell	DOM05
20240301	Dourados Maxwell	DOM06
20240301	Dourados Maxwell	DOM07
20240301	Dourados Maxwell	DOM08
20240301	Dourados Maxwell	DOM09
20240301	Dourados Maxwell	DOM51
20240301	Dourados Maxwell	DOM52
20240301	Eldorado	ELD01
20240301	Eldorado	ELD02
20240301	Eldorado	ELD53
20240301	Estrela	EST01
20240301	Figueirão	FIG01
20240301	Fazenda Itamarati	FIT51
20240301	Fazenda Itamarati	FIT52
20240301	Fazenda Itamarati	FIT55
20240301	Fátima do Sul	FSU01
20240301	Fátima do Sul	FSU02
20240301	Glória de Dourados	GDO02
20240301	Iguatemi	IGU01
20240301	Iguatemi	IGU51
20240301	Iguatemi	IGU52
20240301	Iguatemi	IGU53
20240301	Inocência	INO01
20240301	Inocência	INO02
20240301	Itaporã	ITA01
20240301	Itaporã	ITA52
20240301	Maracajú	MAR52
20240301	Itaquiraí	ITQ01
20240301	Itaquiraí	ITQ02
20240301	Ivinhema	IVI01
20240301	Ivinhema	IVI02

<b>Código do Evento</b>	<b>Subestações</b>	<b>Alimentador</b>
20240301	Ivinhema	IVI03
20240301	Ivinhema	IVI52
20240301	Nova Andradina	NAN01
20240301	Jamic	JAM01
20240301	Jardim	JAR01
20240301	Jardim	JAR02
20240301	Jardim	JAR03
20240301	Jardim	JAR04
20240301	Jardim	JAR52
20240301	Jardim	JAR53
20240301	Jardim	JAR54
20240301	Maracajú	MAR01
20240301	Maracajú	MAR02
20240301	Maracajú	MAR03
20240301	Maracajú	MAR51
20240301	Serrote	SET01
20240301	Vista Alegre	VAG53
20240301	Vista Alegre	VAG52
20240301	Maracajú	MAR53
20240301	Mimoso	MIM01
20240301	Miranda	MIR01
20240301	Miranda	MIR02
20240301	Miranda	MIR51
20240301	Miranda	MIR52
20240301	Mimosinha	MIS01
20240301	Mundo Novo	MNO01
20240301	Mundo Novo	MNO02
20240301	Novo Horizonte do Sul	NHS01
20240301	Morangas	MOG01
20240301	Morangas	MOG02
20240301	Nova América	NAM01
20240301	Nova América	NAM02
20240301	Nova Andradina	NAN02
20240301	Nova Andradina	NAN03
20240301	Nova Andradina	NAN51
20240301	Santa Luzia 2	SLD51
20240301	Nova Andradina	NAN52
20240301	Naviraí	NAV01
20240301	Naviraí	NAV02
20240301	Naviraí	NAV03
20240301	Naviraí	NAV04
20240301	Naviraí	NAV05

<b>Código do Evento</b>	<b>Subestações</b>	<b>Alimentador</b>
20240301	Naviraí	NAV06
20240301	Nioaque	NIO01
20240301	Nioaque	NIO02
20240301	Nioaque	NIO51
20240301	Paranaíba	PAR02
20240301	Paranaíba	PAR03
20240301	Paranaíba	PAR04
20240301	Paranaíba	PAR05
20240301	Presidente Epitácio	PEP52
20240301	Pedro Gomes	PGO01
20240301	Ponte do Grego	PGR01
20240301	Ponte do Grego	PGR02
20240301	Porto Murinho	PMU01
20240301	Porto Murinho	PMU02
20240301	Posto Ovídeo	POV52
20240301	Posto Ovídeo	POV53
20240301	Posto Ovídeo	POV54
20240301	Posto Ovídeo	POV55
20240301	Ponta Porã Estoril	PPE02
20240301	Ponta Porã Estoril	PPE04
20240301	Ponta Porã Estoril	PPE05
20240301	Ponta Porã Estoril	PPE06
20240301	Ponta Porã Estoril	PPE54
20240301	Ponta Porã Estoril	PPE55
20240301	Rio Brilhante	RBR01
20240301	Rio Brilhante	RBR02
20240301	Rio Brilhante	RBR51
20240301	Rio Brilhante	RBR52
20240301	Rio Brilhante	RBR53
20240301	Rio Negro	RNE01
20240301	Sidrolândia	SIA53
20240301	Rochedo	ROC01
20240301	Ribas do Rio Pardo	RRP01
20240301	Ribas do Rio Pardo	RRP51
20240301	Ribas do Rio Pardo	RRP02
20240301	Rio Verde	RVE01
20240301	Rio Verde	RVE51
20240301	Rio Verde	RVE52
20240301	Serrote	SET02
20240301	São Gabriel do Oeste	SGO01
20240301	São Gabriel do Oeste	SGO02
20240301	São Gabriel do Oeste	SGO03

<b>Código do Evento</b>	<b>Subestações</b>	<b>Alimentador</b>
20240301	São Gabriel do Oeste	SGO04
20240301	São Gabriel do Oeste	SGO51
20240301	Sidrolândia	SIA01
20240301	Sidrolândia	SIA02
20240301	Sidrolândia	SIA03
20240301	Sidrolândia	SIA51
20240301	Sidrolândia	SIA52
20240301	Santa Luzia 2	SLD52
20240301	Sonora	SON01
20240301	Sonora	SON02
20240301	Sozinho	SOZ51
20240301	São Pedro	SPE01
20240301	São Pedro	SPE02
20240301	Sanga Puitã	SPU02
20240301	Sete Quedas	SQU01
20240301	Sete Quedas	SQU51
20240301	Tacurú	TAC01
20240301	Taquarussu	TAQ01
20240301	Terenos	TER01
20240301	Terenos	TER02
20240301	Terenos	TER51
20240301	Vista Alegre	VAG54
20240301	Vicentina	VIC01
20240301	Vicentina	VIC02

## **IMPACTO DOS EVENTOS E EXTENSÃO DOS DANOS**

As condições climáticas adversas que permearam a área de concessão da Energisa Mato Grosso do Sul resultaram em extensos danos a rede de distribuição, entre os quais foram registrados:

- Recomposição automática do sistema (Self-Healing);
- Reparo de cabos partidos;
- Retirada de galhos de árvores e demais objetos estranhos da rede;
- Retirada e substituição de postes quebrados ou tombados;
- Retirada e substituição de transformadores MT/BT queimados e avariados;
- Reparo de chaves fusíveis danificadas;
- Substituição de elos queimados;
- Substituição e reparo de para-raios;
- Reparo e substituição de cruzetas;

- Reparo e substituição de isoladores;
- Reparo em ramais de ligação;
- Reaperto e substituição de conexões;
- Reparo e substituição de jumpers e;
- Reparo em religadores.

A Tabela 4 apresenta um resumo quantitativo do impacto do evento no sistema elétrico conforme a classe e causa das ordens associadas.

Tabela 4 – Impacto dos eventos no sistema elétrico.

<b>Código do Evento</b>	<b>Descrição da Classe</b>	<b>Descrição da Causa</b>	<b>Quantidade</b>
20240301	C190-(D)-Trafo	C184-Ventos Fortes	182
20240301	C190-(D)-Trafo	C186-Erosão	1
20240301	C190-(D)-Trafo	C187-Descarga Atmosférica	293
20240301	C190-(D)-Trafo	C188-Árvore/Galhos	49
20240301	C190-(D)-Trafo	C199-Queimado Por DAT	27
20240301	C220-(D)-Isolador	C227-Descarga Atmosférica	5
20240301	C220-(D)-Isolador	C228-Ventos Fortes	4
20240301	C230-(D)-Cruzeta	C235-Descarga Atmosférica	1
20240301	C230-(D)-Cruzeta	C236-Ventos Fortes	8
20240301	C250-(D)-Poste	C246-Ventos Fortes	25
20240301	C250-(D)-Poste	C247-Árvore/Galhos	4
20240301	C250-(D)-Poste	C248-Descarga Atmosférica	1
20240301	C250-(D)-Poste	C249-Erosão	1
20240301	C270-(D)-Condutor	C330-Árvore/Galhos	62
20240301	C270-(D)-Condutor	C331-Descarga Atmosférica	51
20240301	C270-(D)-Condutor	C333-Ventos Fortes	83
20240301	C320-(D)-Conexão	C334-Árvore/Galhos	2
20240301	C320-(D)-Conexão	C335-Descarga Atmosférica	8
20240301	C320-(D)-Conexão	C336-Ventos Fortes	23
20240301	C380-(D)-Chave Faca	C385-Árvore/Galhos	1
20240301	C380-(D)-Chave Faca	C386-Descarga Atmosférica	4
20240301	C390-(D)-Chave Fusível	C471-Árvore/Galhos	99
20240301	C390-(D)-Chave Fusível	C472-Descarga Atmosférica	962
20240301	C390-(D)-Chave Fusível	C473-Inundação	1
20240301	C390-(D)-Chave Fusível	C474-Ventos Fortes	417
20240301	C410-(D)-Chave a Óleo	C417-Descarga Atmosférica	1
20240301	C460-(D)-Religador	C466-Árvore/Galhos	2
20240301	C460-(D)-Religador	C467-Descarga Atmosférica	16
20240301	C460-(D)-Religador	C469-Ventos Fortes	6
20240301	C910-(D)-Interrupção AL / LD	C811-Descarga Atmosférica	7
20240301	C910-(D)-Interrupção AL / LD	C812-Ventos Fortes	1

A descrição detalhada desses equipamentos e sua importância para o sistema de distribuição podem ser encontrados no Anexo I.

A Tabela 5 contém a data da primeira interrupção e da última restauração para o evento caracterizado como situação de emergência.

Tabela 5 – Data e hora do início da primeira interrupção e término da última interrupção.

<b>Código do Evento</b>	<b>Data e hora do início da primeira interrupção</b>	<b>Data e hora do término da última interrupção</b>
20240301	01/03/2024 02:33:00	13/03/2024 15:20:00

A quantidade de clientes afetados e o volume de interrupções para o evento pode ser encontrada na Tabela 6.

Tabela 6 – Clientes afetados.

<b>Código do Evento</b>	<b>Clientes afetados</b>	<b>Quantidade de interrupções</b>
20240301	108.839	139.510

A quantidade de clientes afetados corresponde ao número de clientes distintos que tiveram pelo menos uma interrupção no período considerado. A quantidade de interrupções corresponde ao somatório de interrupções dos clientes afetados.

A duração média de interrupção encontra-se na Tabela 7, assim como o tempo de restabelecimento da falta de energia de maior duração para o evento.

Tabela 7 – Duração média e mais longa das interrupções.

<b>Código do Evento</b>	<b>Duração média das interrupções (min)</b>	<b>Interrupção mais longa (min)</b>
20240301	569	10.594

A duração média das interrupções corresponde à média das interrupções de cada consumidor afetado durante o evento. A interrupção mais longa corresponde a duração máxima de interrupção ocorrida durante o evento.

Constatou-se no evento climático a ultrapassagem do limite do indicador CHI (consumidor hora interrompido).

O limite é calculado conforme a equação a seguir:

$$2.612 \cdot N^{0,35}$$

onde:

N – Número de unidades consumidoras faturadas e atendidas em BT ou MT do mês de outubro do ano anterior ao período de apuração.



Para a EMS, tem-se 1.101.890 faturados e atendidos em BT ou MT no mês de outubro de 2023. Portanto, o limite de CHI para 2024 é **340.190,01**.

$$\begin{aligned} \text{Limite de CHI} &= 2.612 \cdot N^{0,35} \\ \text{Limite de CHI} &= 2.612 \times 1.101.890^{0,35} \\ \text{Limite de CHI} &= 340.190,01 \end{aligned}$$

Tabela 8, encontra-se o somatório das interrupções, em hora e décimo de hora.

Tabela 8 – Consumidor Hora Interrompido (CHI) do evento

Código do Evento	Consumidor hora interrompido
20240301	455.830,73

Na Tabela 9, encontram-se as quantidades de efetivos de equipes disponibilizadas durante os dias do evento.

Tabela 9 – Efetivo de equipes.

Código do Evento	Efetivo médio durante os dias dos eventos	Efetivo no dia mais crítico dos eventos
20240301	204	248

Na Tabela 10, encontram-se os tempos de atendimento realizados durante o evento.

Tabela 10 – Tempos de atendimento.

Código do Evento	Tempo médio de preparo	Tempo médio de deslocamento	Tempo médio de execução	Tempo médio de atendimento
20240301	512,16	57,14	54,42	623,71

## EVIDÊNCIAS

### Meio Ambiente

## Chuva chega forte a Campo Grande e água toma conta de UPA nas Moreninhas

No fim da tarde o tempo fechou e pancada de chuva revelou goteiras por toda a unidade de saúde das Moreninhas

Por Idaicy Solano | 05/03/2024 18:15

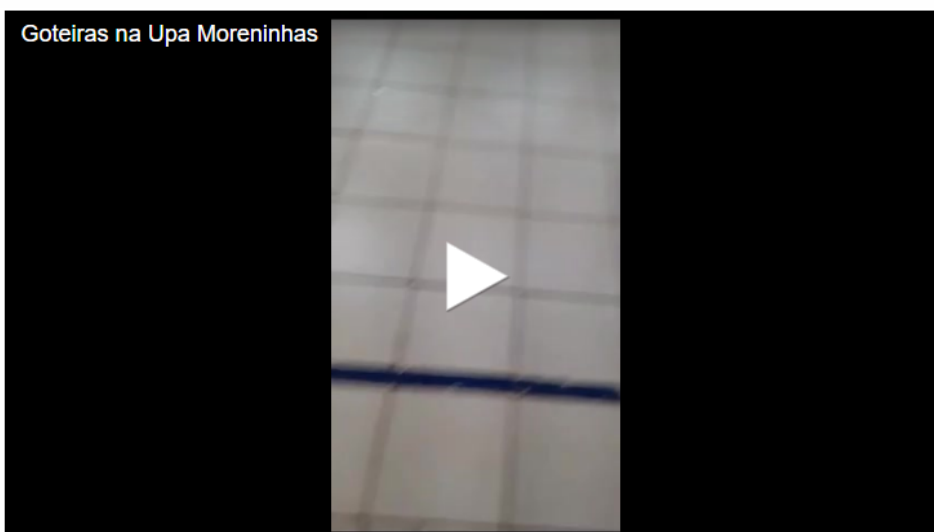

Campo Grande registra chuva forte nas regiões dos bairros Jardim São Lourenço, Ria Vieira, Moreninhas, Oiti e Tiradentes, Jardim dos Estados, Chácara Cachoeira e Centro, no final da tarde desta terça-feira (5).

O temporal acabou revelando goteiras em vários setores da UPA (Unidade de Pronto Atendimento) das Moreninhas. Paciente enviou imagens à mãe, que encaminhou ao **Campo Grande News** pelo canal Direto das Ruas mostrando a água em pontos como na sala de medicação.

A filha da dona de casa Ivone Rodrigues Pereira, de 41 anos, ficou surpresa com goteiras dentro de uma unidade de **saúde** e logo repassou as imagens à mãe. "Ixi, parecia que ia cair o teto", comentou a jovem. Segundo Ivone, a prefeitura "arruma, arruma e nunca fica bom, só piora".

Conforme a previsão do **tempo** para esta terça-feira, já era esperado pancadas de chuva no período da tarde e à noite. Nesta quarta-feira (6), está previsto temperatura mínima de 22°C e máxima de 29°C. Também há previsão de leves pancadas de chuva durante todo o dia.

Fonte: <https://www.campograndenews.com.br/meio-ambiente/chuva-chega-forte-a-campo-grande-e-agua-toma-conta-de-upa-nas-moreninhas>

# Com ventos de 78 km/h, temporal derruba árvores e alaga viaduto

## Motoristas arriscaram travessia em trecho da MS-306, no município de Chapadão do Sul

Por Gustavo Bonotto | 09/03/2024 18:59



ouça este conteúdo

readme



Acompanhada pela chuva, ventania de 78 km/h atingiu Chapadão do Sul e causou estragos na tarde deste sábado (9). O município, situado a 331 quilômetros de Campo Grande, segue no alerta de temporais do Inmet (Instituto Nacional de Meteorologia).

De acordo com o portal O Correio News, o vento forte provocou a queda de árvores nas proximidades do viaduto que liga a rodovia estadual MS-306 até a zona urbana. Houve registro de alagamentos e três veículos apresentaram pane elétrica ao tentar cruzar a região.

Uma construção localizada no cruzamento das ruas Brasil e das Laranjeiras desabou. Conforme apurado com o Corpo de Bombeiros Militar, ninguém ficou ferido.

Segundo o meteorologista Natálio Abrahao, a chuva no município chegou a marca de 44 milímetros. Já a temperatura despencou de 33,5°C para 22,2° no período de quatro horas. Outras cidades, como Costa Rica e Pedro Gomes, também registraram níveis superiores de 10 mm de pluviosidade.



Árvore caiu sobre portão na Rua Brasil. (Foto: Reprodução/O Correio News)

Todo Mato Grosso do Sul está em alerta para risco de chuva intensa e rajadas de vento que podem chegar aos 60 km/h. São esperados acumulados de chuva acima dos 40 milímetros nas próximas horas em municípios das regiões central, sul, sudoeste e leste.

Ainda há uma preocupação com municípios do extremo sul do Estado, que podem ser atingidos pela tempestade. Os dois avisos são válidos até o fim da manhã de domingo.

O Cemtec (Centro de Monitoramento do **Tempo** e do Clima) explica que essas instabilidades atmosféricas são resultado do calor e umidade, aliado à aproximação e avanço de uma frente fria. Além disso, o deslocamento de cavados e a atuação de um sistema de baixa pressão atmosférica sobre o Paraguai favorecem a formação de nuvens e chuvas no Estado.



Corpo de Bombeiros foi acionado para atender queda de construção na Rua das Laranjeiras. Ninguém se feriu. (Foto: Reprodução/O Correio News)

Fonte: <https://www.campograndenews.com.br/cidades/interior/com-ventos-de-78-km-h-temporal-derruba-arvores-e-alaga-viaduto>

## Clima caótico em Mato Grosso do Sul

Previsão de fortes chuvas e calor intenso em Mato Grosso do Sul: Alerta para a Frente Fria

 Redação O Antagonista  2 minutos de leitura  05.03.2024 10:45  comentários 0



Fonte: <https://oantagonista.com.br/brasil/clima-caotico-em-mato-grosso-do-sul/>

### ANEXO I – Descrição e Relação dos Equipamentos Afetados

**Alimentador** – linha elétrica destinada a transportar energia elétrica em média tensão.

**Condutor de energia** – é o meio pelo qual se transporta potência desde um determinado ponto, denominada fonte ou alimentação, até um terminal consumidor.

**Transformador** – é um equipamento de operação estática que por meio de indução eletromagnética transfere energia de um circuito, chamado primário, para um ou mais circuitos denominados, respectivamente, secundário e terciário, sendo, no entanto, mantida a mesma frequência, porém com tensões e correntes diferentes.

**Chave fusível** – é um equipamento destinado a proteção de sobrecorrentes de circuitos primários utilizados em redes aéreas de distribuição urbana e rural e em pequenas subestações de consumidor e de concessionária. É dotada de um elemento fusível que responde pelas características básicas de sua operação.

**Chave faca** – é um dispositivo de manobras de abertura e fechamento de circuitos, assegurando uma desconexão visível dos condutores, além de ser utilizada em manobras entre circuitos, de forma a possibilitar transferência de cargas e isolamento de equipamentos e circuitos.

**Disjuntor** – é um dispositivo que protege determinada instalação elétrica contra possíveis danos relacionados a sobrecargas elétricas e curto-circuitos.

**Para-raios** – são equipamentos protetores de linhas de transmissão e distribuição aéreas contra sobretensões causadas por manobras de chaves ou descargas atmosféricas.

**Religadores automáticos** – são equipamentos de interrupção de corrente elétrica dotados de uma determinada capacidade de repetição em operação de abertura e fechamento de um circuito, durante a ocorrência de um defeito.

**Isoladores** – são elementos sólidos dotados de propriedades mecânicas, capazes de suportar os esforços produzidos pelos condutores. Eletricamente, exercem a função de isolar os condutores, submetidos a uma diferença de potencial em relação terra (estrutura suporte) ou em relação a um outro condutor de fase.

**Ramal de ligação** - conjunto de condutores e acessórios instalados entre o ponto de derivação do sistema de distribuição da distribuidora e o ponto de conexão das instalações de utilização do acessante.

### Relação de Ocorrências Expurgáveis

Segue abaixo a relação das ordens expurgadas para o evento climático 20240301 de março de 2024.

Código do Evento	Número ordem	Equipamento	Tipo equipamento	Total de Clientes	Duração (h)	CHI
20240301	5760081-1	FU(20211)	Chave Fusível	6	5,18	31,08
20240301	5760176-1	TD(39473)	Transformador Distribuição	1	5,83	5,83
20240301	5763266-1	TD(677107)	Transformador Distribuição	1	5,50	5,50

Relatório Situação de Emergência  
Março/2024  
Código Único do Relatório: 20240301



<b>Código do Evento</b>	<b>Número ordem</b>	<b>Equipamento</b>	<b>Tipo equipamento</b>	<b>Total de Clientes</b>	<b>Duração (h)</b>	<b>CHI</b>
20240301	5763975-1	TD(34955)	Transformador Distribuição	1	19,07	19,07
20240301	5764096-1	FR(22835)	Chave Fusível Religadora	28	13,22	370,16
20240301	5764654-1	FU(674983)	Chave Fusível	2	6,28	12,56
20240301	5765605-1	FU(20209)	Chave Fusível	1	6,03	6,03
20240301	5769800-1	FR(81852234)	Chave Fusível Religadora	20	6,02	120,40
20240301	5764686-1	TD(14682)	Transformador Distribuição	1	20,32	20,32
20240301	5765197-1	TD(51308)	Transformador Distribuição	1	13,83	13,83
20240301	5765215-1	TD(29434)	Transformador Distribuição	1	15,53	15,53
20240301	5765415-1	TD(47126)	Transformador Distribuição	1	4,83	4,83
20240301	5766668-1	TD(47121)	Transformador Distribuição	1	4,65	4,65
20240301	5766864-1	TD(29441)	Transformador Distribuição	2	2,52	5,04
20240301	5767176-1	TD(686317)	Transformador Distribuição	1	17,10	17,10
20240301	5767882-1	TD(32682)	Transformador Distribuição	2	4,55	9,10
20240301	5763326-1	TD(32810)	Transformador Distribuição	9	6,80	61,20
20240301	5765450-1	TD(14067)	Transformador Distribuição	1	5,97	5,97
20240301	5764260-1	FU(19765)	Chave Fusível	4	16,42	65,68
20240301	5770703-1	TD(650462)	Transformador Distribuição	1	1,92	1,92
20240301	5770040-1	FR(28065)	Chave Fusível Religadora	6	17,08	102,48
20240301	5761575-1	FU(731125)	Chave Fusível	4	7,10	28,40
20240301	5762257-1	FU(28054)	Chave Fusível	4	35,25	141,00
20240301	5766175-1	TD(749062)	Transformador Distribuição	1	17,25	17,25



Relatório Situação de Emergência  
 Março/2024  
 Código Único do Relatório: 20240301



Código do Evento	Número ordem	Equipamento	Tipo equipamento	Total de Clientes	Duração (h)	CHI
20240301	5768401-1	FU(28006)	Chave Fusível	4	22,12	88,48
20240301	5763079-1	RD(10071)	Religador de Distribuição	2	16,65	33,30
20240301	5763079-1	RD(10071)	Religador de Distribuição	358	2,13	762,54
20240301	5761548-1	TD(36901)	Transformador Distribuição	2	34,30	68,60
20240301	5761450-1	FU(4067)	Chave Fusível	33	8,30	273,90
20240301	5760964-1	FU(4067)	Chave Fusível	33	4,08	134,64
20240301	5768294-1	TD(687604)	Transformador Distribuição	2	25,68	51,36
20240301	5768275-1	FU(701925)	Chave Fusível	38	20,40	775,20
20240301	5768275-1	FU(701925)	Chave Fusível	101	7,20	727,20
20240301	5767958-1	FU(28212)	Chave Fusível	6	5,45	32,70
20240301	5759897-1	FU(28112)	Chave Fusível	2	5,43	10,86
20240301	5760114-1	FR(30911)	Chave Fusível Religadora	5	5,57	27,85
20240301	5760243-1	FU(28087)	Chave Fusível	5	6,67	33,35
20240301	5761314-1	FU(12829)	Chave Fusível	5	6,00	30,00
20240301	5761346-1	FR(28245)	Chave Fusível Religadora	6	3,65	21,90
20240301	5761549-1	FU(28231)	Chave Fusível	1	4,72	4,72
20240301	5762066-1	TD(37079)	Transformador Distribuição	1	18,95	18,95
20240301	5765268-1	FR(30911)	Chave Fusível Religadora	5	25,37	126,85
20240301	5770508-1	FU(10921)	Chave Fusível	3	3,12	9,36
20240301	5769992-1	TD(9937101)	Transformador Distribuição	2	4,22	8,44
20240301	5768538-1	FU(28248)	Chave Fusível	3	17,58	52,74

Relatório Situação de Emergência  
 Março/2024  
 Código Único do Relatório: 20240301



Código do Evento	Número ordem	Equipamento	Tipo equipamento	Total de Clientes	Duração (h)	CHI
20240301	5767527-1	TD(36899)	Transformador Distribuição	1	8,02	8,02
20240301	5767447-1	FU(680577)	Chave Fusível	1	8,92	8,92
20240301	5767438-1	TD(37096)	Transformador Distribuição	2	35,93	71,86
20240301	5766029-1	FU(12829)	Chave Fusível	5	24,20	121,00
20240301	5766438-1	TD(37076)	Transformador Distribuição	1	11,02	11,02
20240301	5765228-1	FU(3805)	Chave Fusível	27	13,25	357,75
20240301	5765815-1	TD(43737)	Transformador Distribuição	1	2,98	2,98
20240301	5762548-1	FU(744802)	Chave Fusível	1	46,85	46,85
20240301	5763220-1	FU(23784)	Chave Fusível	2	27,22	54,44
20240301	5765416-1	FU(35519)	Chave Fusível	17	4,77	81,09
20240301	5765681-1	FR(676879)	Chave Fusível Religadora	88	4,08	359,04
20240301	5766102-1	TD(58695)	Transformador Distribuição	1	1,92	1,92
20240301	5766110-1	TD(58706)	Transformador Distribuição	1	21,40	21,40
20240301	5766633-1	TD(18163)	Transformador Distribuição	2	6,32	12,64
20240301	5767593-1	FU(38460)	Chave Fusível	12	7,50	90,00
20240301	5769850-1	TD(59632)	Transformador Distribuição	1	2,77	2,77
20240301	5763464-1	FU(32070)	Chave Fusível	14	10,62	148,68
20240301	5763950-1	FU(23542)	Chave Fusível	3	17,30	51,90
20240301	5762037-1	FR(20346)	Chave Fusível Religadora	27	11,97	323,19
20240301	5762425-1	FR(20346)	Chave Fusível Religadora	27	6,72	181,44
20240301	5763491-1	FR(1448)	Chave Fusível Religadora	94	6,02	565,88

Relatório Situação de Emergência  
 Março/2024  
 Código Único do Relatório: 20240301



Código do Evento	Número ordem	Equipamento	Tipo equipamento	Total de Clientes	Duração (h)	CHI
20240301	5766603-1	TD(16120)	Transformador Distribuição	1	7,23	7,23
20240301	5765432-1	RD(716413)	Religador de Distribuição	22	2,57	56,54
20240301	5765432-1	RD(716413)	Religador de Distribuição	16	2,47	39,52
20240301	5765287-1	FU(3810)	Chave Fusível	14	13,67	191,38
20240301	5763313-1	TD(688266)	Transformador Distribuição	1	28,42	28,42
20240301	5763109-1	AJO52_AJO59501	Alimentador	178	0,15	26,70
20240301	5763109-1	AJO52_AJO59501	Alimentador	178	0,07	12,46
20240301	5763109-1	AJO52_AJO59501	Alimentador	27	12,67	342,09
20240301	5763109-1	AJO52_AJO59501	Alimentador	4	12,37	49,48
20240301	5763109-1	AJO52_AJO59501	Alimentador	61	7,98	486,78
20240301	5763109-1	AJO52_AJO59501	Alimentador	37	7,33	271,21
20240301	5763109-1	AJO52_AJO59501	Alimentador	515	0,08	41,20
20240301	5763109-1	AJO52_AJO59501	Alimentador	178	3,68	655,04
20240301	5769021-1	TD(47779)	Transformador Distribuição	1	4,43	4,43
20240301	5765945-1	TD(661339)	Transformador Distribuição	2	2,40	4,80
20240301	5768310-1	TD(47485)	Transformador Distribuição	33	18,08	596,64
20240301	5766737-1	TD(47778)	Transformador Distribuição	1	5,45	5,45
20240301	5766024-1	FU(28589)	Chave Fusível	28	2,88	80,64
20240301	5769947-1	FU(729497)	Chave Fusível	4	6,20	24,80
20240301	5759916-1	FU(25158)	Chave Fusível	4	5,30	21,20
20240301	5760735-1	RD(39208)	Religador de Distribuição	36	5,07	182,52

Relatório Situação de Emergência  
 Março/2024  
 Código Único do Relatório: 20240301



Código do Evento	Número ordem	Equipamento	Tipo equipamento	Total de Clientes	Duração (h)	CHI
20240301	5760759-1	RD(750165)	Religador de Distribuição	1	3,05	3,05
20240301	5760794-1	RD(39208)	Religador de Distribuição	182	4,62	840,84
20240301	5760794-1	RD(39208)	Religador de Distribuição	21	20,67	434,07
20240301	5760794-1	RD(39208)	Religador de Distribuição	10	22,15	221,50
20240301	5760794-1	RD(39208)	Religador de Distribuição	164	22,73	3.727,72
20240301	5761360-1	TD(33648)	Transformador Distribuição	1	9,48	9,48
20240301	5761727-1	PE(20033400)	Ponto de conexão	1	1,88	1,88
20240301	5761742-1	TD(33900)	Transformador Distribuição	1	2,92	2,92
20240301	5761991-1	TD(33828)	Transformador Distribuição	1	21,00	21,00
20240301	5763323-1	FU(25123)	Chave Fusível	20	6,78	135,60
20240301	5763760-1	FU(25158)	Chave Fusível	4	28,58	114,32
20240301	5764453-1	FU(35982)	Chave Fusível	2	7,57	15,14
20240301	5769651-1	RD(39208)	Religador de Distribuição	412	0,08	32,96
20240301	5769651-1	RD(722479)	Religador de Distribuição	1	2,50	2,50
20240301	5760248-1	FU(3364)	Chave Fusível	7	5,27	36,89
20240301	5760735-1	AMA02_AMA49505	Alimentador	2673	0,05	133,65
20240301	5760735-1	AMA02_AMA49505	Alimentador	1332	2,10	2.797,20
20240301	5760735-1	AMA02_AMA49505	Alimentador	715	2,48	1.773,20
20240301	5760735-1	AMA02_AMA49505	Alimentador	87	3,92	341,04
20240301	5760735-1	AMA02_AMA49505	Alimentador	188	4,52	849,76
20240301	5760735-1	AMA02_AMA49505	Alimentador	367	5,57	2.044,19

Relatório Situação de Emergência  
 Março/2024  
 Código Único do Relatório: 20240301



<b>Código do Evento</b>	<b>Número ordem</b>	<b>Equipamento</b>	<b>Tipo equipamento</b>	<b>Total de Clientes</b>	<b>Duração (h)</b>	<b>CHI</b>
20240301	5760735-1	AMA02_AMA49505	Alimentador	7	5,85	40,95
20240301	5760983-1	TD(8910)	Transformador Distribuição	49	5,57	272,93
20240301	5761694-1	TD(40179)	Transformador Distribuição	1	19,85	19,85
20240301	5761938-1	FU(3322)	Chave Fusível	12	16,13	193,56
20240301	5764395-1	TD(657154)	Transformador Distribuição	5	5,38	26,90
20240301	5764867-1	FU(748309)	Chave Fusível	3	2,07	6,21
20240301	5765540-1	TD(657154)	Transformador Distribuição	5	3,43	17,15
20240301	5766100-1	TD(33715)	Transformador Distribuição	1	3,35	3,35
20240301	5768580-1	FU(25085)	Chave Fusível	2	1,75	3,50
20240301	5760477-1	TD(674299)	Transformador Distribuição	1	6,85	6,85
20240301	5760759-1	RD(750165)	Religador de Distribuição	3	0,22	0,66
20240301	5760759-1	RD(750165)	Religador de Distribuição	614	3,05	1.872,70
20240301	5760759-1	CF(16325790)	Chave Faca	59	1,22	71,98
20240301	5760924-1	TD(8877)	Transformador Distribuição	53	3,82	202,46
20240301	5761086-1	FU(25110)	Chave Fusível	5	18,82	94,10
20240301	5761223-1	TD(40208)	Transformador Distribuição	1	16,12	16,12
20240301	5761499-1	TD(674299)	Transformador Distribuição	1	6,63	6,63
20240301	5764750-1	TD(43358)	Transformador Distribuição	1	2,33	2,33
20240301	5767921-1	FU(996212)	Chave Fusível	6	2,87	17,22
20240301	5768503-1	TD(666475)	Transformador Distribuição	37	1,78	65,86
20240301	5760759-1	RD(750165)	Religador de Distribuição	2	0,22	0,44

Relatório Situação de Emergência  
 Março/2024  
 Código Único do Relatório: 20240301



Código do Evento	Número ordem	Equipamento	Tipo equipamento	Total de Clientes	Duração (h)	CHI
20240301	5760646-1	RD(3283)	Religador de Distribuição	101	4,38	442,38
20240301	5770484-1	RD(65565086)	Religador de Distribuição	7	5,30	37,10
20240301	5770484-1	RD(65565086)	Religador de Distribuição	3	5,75	17,25
20240301	5770484-1	RD(65565086)	Religador de Distribuição	7	4,45	31,15
20240301	5769247-1	TD(737059)	Transformador Distribuição	6	1,15	6,90
20240301	5769235-1	TD(739824)	Transformador Distribuição	4	21,57	86,28
20240301	5768144-1	FR(25192)	Chave Fusível Religadora	9	2,53	22,77
20240301	5768040-1	TD(40471)	Transformador Distribuição	1	2,70	2,70
20240301	5765587-1	TD(49482)	Transformador Distribuição	1	7,75	7,75
20240301	5765424-1	TD(661255)	Transformador Distribuição	2	9,17	18,34
20240301	5764733-1	TD(49485)	Transformador Distribuição	1	18,75	18,75
20240301	5761993-1	FR(25089)	Chave Fusível Religadora	21	46,83	983,43
20240301	5761414-1	TD(42167)	Transformador Distribuição	1	3,78	3,78
20240301	5761030-1	TD(36091)	Transformador Distribuição	3	19,82	59,46
20240301	5760858-1	FR(25089)	Chave Fusível Religadora	21	20,07	421,47
20240301	5760678-1	TD(680050)	Transformador Distribuição	1	23,98	23,98
20240301	5771352-1	FU(27669)	Chave Fusível	4	5,33	21,32
20240301	5770821-1	FR(25089)	Chave Fusível Religadora	21	2,95	61,95
20240301	5770484-1	RD(730604)	Religador de Distribuição	7	0,37	2,59
20240301	5770484-1	RD(65565086)	Religador de Distribuição	5	7,92	39,60

Relatório Situação de Emergência  
 Março/2024  
 Código Único do Relatório: 20240301



Código do Evento	Número ordem	Equipamento	Tipo equipamento	Total de Clientes	Duração (h)	CHI
20240301	5770484-1	RD(65565086)	Religador de Distribuição	16	6,95	111,20
20240301	5770484-1	RD(65565086)	Religador de Distribuição	3	7,78	23,34
20240301	5762581-1	RD(3445)	Religador de Distribuição	7	8,30	58,10
20240301	5762581-1	RD(3445)	Religador de Distribuição	17	16,05	272,85
20240301	5762581-1	RD(3445)	Religador de Distribuição	8	20,82	166,56
20240301	5762581-1	RD(3445)	Religador de Distribuição	49	21,33	1.045,17
20240301	5763849-1	[MT]PA(10248)	Alimentador	3	21,13	63,39
20240301	5764263-1	TD(42377)	Transformador Distribuição	1	3,08	3,08
20240301	5765728-1	FU(26206)	Chave Fusível	11	6,03	66,33
20240301	5770156-1	TD(42527)	Transformador Distribuição	2	1,82	3,64
20240301	5760117-1	TD(42453)	Transformador Distribuição	1	1,27	1,27
20240301	5760866-1	TD(42461)	Transformador Distribuição	5	19,85	99,25
20240301	5760971-1	FU(26206)	Chave Fusível	11	21,63	237,93
20240301	5761510-1	FR(27670)	Chave Fusível Religadora	13	3,60	46,80
20240301	5762386-1	TD(42566)	Transformador Distribuição	2	3,48	6,96
20240301	5762581-1	RD(3445)	Religador de Distribuição	9	7,83	70,47
20240301	5761949-1	TD(13639)	Transformador Distribuição	2	17,95	35,90
20240301	5802611-1	TD(57709)	Transformador Distribuição	1	5,65	5,65
20240301	5769304-1	TD(25103)	Transformador Distribuição	1	2,77	2,77
20240301	5765951-1	FU(18885)	Chave Fusível	1	24,95	24,95
20240301	5764130-1	TD(15544)	Transformador Distribuição	1	66,03	66,03

Relatório Situação de Emergência  
 Março/2024  
 Código Único do Relatório: 20240301



Código do Evento	Número ordem	Equipamento	Tipo equipamento	Total de Clientes	Duração (h)	CHI
20240301	5761655-1	TD(11203)	Transformador Distribuição	81	5,73	464,13
20240301	5764234-1	FU(35984)	Chave Fusível	4	3,57	14,28
20240301	5767998-1	FU(26146)	Chave Fusível	6	3,55	21,30
20240301	5771320-1	TD(33433)	Transformador Distribuição	1	18,65	18,65
20240301	5767888-1	FU(1570)	Chave Fusível	2	4,82	9,64
20240301	5767861-1	FU(26160)	Chave Fusível	8	3,52	28,16
20240301	5766453-1	TD(32945)	Transformador Distribuição	1	6,82	6,82
20240301	5766173-1	RD(7367)	Religador de Distribuição	268	4,50	1.206,00
20240301	5766173-1	RD(7367)	Religador de Distribuição	14	4,28	59,92
20240301	5766173-1	RD(7367)	Religador de Distribuição	10	1,13	11,30
20240301	5764732-1	TD(34572)	Transformador Distribuição	5	8,10	40,50
20240301	5764423-1	TD(33434)	Transformador Distribuição	1	9,80	9,80
20240301	5770346-1	FR(11183)	Chave Fusível Religadora	53	20,62	1.092,86
20240301	5760447-1	TD(22702)	Transformador Distribuição	2	8,35	16,70
20240301	5765697-1	TD(22419)	Transformador Distribuição	5	4,32	21,60
20240301	5766045-1	TD(30585)	Transformador Distribuição	52	2,70	140,40
20240301	5766151-1	CF(1660)	Chave Faca	114	5,37	612,18
20240301	5766151-1	CF(1660)	Chave Faca	114	0,97	110,58
20240301	5767311-1	TD(737536)	Transformador Distribuição	1	14,15	14,15
20240301	5767501-1	FR(1690)	Chave Fusível Religadora	11	7,93	87,23
20240301	5767900-1	TD(33182)	Transformador Distribuição	1	8,35	8,35



Relatório Situação de Emergência  
 Março/2024  
 Código Único do Relatório: 20240301



<b>Código do Evento</b>	<b>Número ordem</b>	<b>Equipamento</b>	<b>Tipo equipamento</b>	<b>Total de Clientes</b>	<b>Duração (h)</b>	<b>CHI</b>
20240301	5767934-1	FU(24795)	Chave Fusível	2	5,20	10,40
20240301	5769179-1	FU(1547)	Chave Fusível	27	2,90	78,30
20240301	5769395-1	FU(7036)	Chave Fusível	4	14,43	57,72
20240301	5769449-1	TD(41779)	Transformador Distribuição	2	18,08	36,16
20240301	5769591-1	TD(46721)	Transformador Distribuição	1	13,20	13,20
20240301	5770523-1	FU(24808)	Chave Fusível	2	9,32	18,64
20240301	5770711-1	FU(38842)	Chave Fusível	6	9,18	55,08
20240301	5771338-1	FR(24802)	Chave Fusível Religadora	10	16,72	167,20
20240301	5763216-1	FU(733121)	Chave Fusível	2	1,67	3,34
20240301	5767156-1	FU(757594)	Chave Fusível	23	29,22	672,06
20240301	5768920-1	TD(11177284)	Transformador Distribuição	1	2,65	2,65
20240301	5768759-1	TD(51898)	Transformador Distribuição	1	8,08	8,08
20240301	5767373-1	FR(725545)	Chave Fusível Religadora	6	22,97	137,82
20240301	5764515-1	TD(8617)	Transformador Distribuição	51	6,72	342,72
20240301	5771424-1	TD(9226)	Transformador Distribuição	53	11,27	597,31
20240301	5771409-1	TD(39807)	Transformador Distribuição	3	10,15	30,45
20240301	5771409-1	TD(39807)	Transformador Distribuição	22	7,90	173,80
20240301	5771425-1	TD(729143)	Transformador Distribuição	28	11,83	331,24
20240301	5769706-1	FU(9770)	Chave Fusível	5	5,78	28,90
20240301	5769631-1	FU(705820)	Chave Fusível	5	5,20	26,00
20240301	5769312-1	FU(729167)	Chave Fusível	28	5,23	146,44

Relatório Situação de Emergência  
 Março/2024  
 Código Único do Relatório: 20240301



Código do Evento	Número ordem	Equipamento	Tipo equipamento	Total de Clientes	Duração (h)	CHI
20240301	5764924-1	TD(13594)	Transformador Distribuição	63	2,98	187,74
20240301	5764734-1	PE(19988724)	Ponto de conexão	1	4,85	4,85
20240301	5764734-1	PE(19988724)	Ponto de conexão	28	4,85	135,80
20240301	5771401-1	FR(7794)	Chave Fusível Religadora	34	7,20	244,80
20240301	5766034-1	TD(8587)	Transformador Distribuição	2	18,27	36,54
20240301	5766235-1	TD(33682)	Transformador Distribuição	2	16,52	33,04
20240301	5771380-1	TD(8550)	Transformador Distribuição	97	12,52	1.214,44
20240301	5771391-1	CE(9799)	Chave Seccionadora	3	2,15	6,45
20240301	5771401-1	FR(7794)	Chave Fusível Religadora	45	7,20	324,00
20240301	5764462-1	TD(54540)	Transformador Distribuição	23	3,93	90,39
20240301	5766729-1	TD(47024)	Transformador Distribuição	32	5,20	166,40
20240301	5769631-1	FU(705820)	Chave Fusível	4	5,20	20,80
20240301	5769706-1	FU(9770)	Chave Fusível	2	5,78	11,56
20240301	5771444-1	TD(10025)	Transformador Distribuição	71	7,92	562,32
20240301	5771457-1	TD(663297)	Transformador Distribuição	60	12,35	741,00
20240301	5771501-1	TD(31133)	Transformador Distribuição	68	11,25	765,00
20240301	5765082-1	TD(15547)	Transformador Distribuição	1	17,42	17,42
20240301	5765247-1	FU(19711)	Chave Fusível	1	13,45	13,45
20240301	5765473-1	TD(28367)	Transformador Distribuição	1	3,93	3,93
20240301	5763023-1	FU(18943)	Chave Fusível	1	18,83	18,83
20240301	5766451-1	FU(19716)	Chave Fusível	9	8,12	73,08

Relatório Situação de Emergência  
 Março/2024  
 Código Único do Relatório: 20240301



Código do Evento	Número ordem	Equipamento	Tipo equipamento	Total de Clientes	Duração (h)	CHI
20240301	5767504-1	TD(49254)	Transformador Distribuição	1	4,28	4,28
20240301	5767520-1	FR(758304)	Chave Fusível Religadora	9	5,03	45,27
20240301	5764934-1	TD(19767)	Transformador Distribuição	1	23,35	23,35
20240301	5765581-1	TD(693468)	Transformador Distribuição	3	7,25	21,75
20240301	5765782-1	TD(16099)	Transformador Distribuição	2	23,33	46,66
20240301	5765782-1	FU(17237)	Chave Fusível	1	1,30	1,30
20240301	5765970-1	TD(16831)	Transformador Distribuição	3	23,90	71,70
20240301	5766084-1	TD(8643)	Transformador Distribuição	91	1,97	179,27
20240301	5769967-1	FU(678086)	Chave Fusível	2	9,45	18,90
20240301	5771393-1	TD(40951)	Transformador Distribuição	74	5,65	418,10
20240301	5771406-1	CE(757782)	Chave Seccionadora	583	3,07	1.789,81
20240301	5771408-1	TD(32505)	Transformador Distribuição	63	13,37	842,31
20240301	5761412-1	FR(17555)	Chave Fusível Religadora	18	11,45	206,10
20240301	5763383-1	TD(8539)	Transformador Distribuição	44	1,37	60,28
20240301	5767343-1	TD(8643)	Transformador Distribuição	91	1,40	127,40
20240301	5767354-1	TD(9222)	Transformador Distribuição	31	1,78	55,18
20240301	5768207-1	TD(668821)	Transformador Distribuição	44	3,87	170,28
20240301	5768670-1	TD(25075)	Transformador Distribuição	1	7,82	7,82
20240301	5771487-1	TD(24825)	Transformador Distribuição	80	2,82	225,60
20240301	5771523-1	FU(38944)	Chave Fusível	7	12,92	90,44
20240301	5771391-1	CE(9799)	Chave Seccionadora	66	2,15	141,90

Relatório Situação de Emergência  
 Março/2024  
 Código Único do Relatório: 20240301



Código do Evento	Número ordem	Equipamento	Tipo equipamento	Total de Clientes	Duração (h)	CHI
20240301	5771376-1	FU(687379)	Chave Fusível	172	2,20	378,40
20240301	5768707-1	FU(24529)	Chave Fusível	101	3,40	343,40
20240301	5765820-1	TD(675769)	Transformador Distribuição	1	3,62	3,62
20240301	5769744-1	RD(749189)	Religador de Distribuição	439	0,82	359,98
20240301	5769744-1	RD(749195)	Religador de Distribuição	1428	1,37	1.956,36
20240301	5769744-1	RD(749189)	Religador de Distribuição	266	2,90	771,40
20240301	5769744-1	ATA03_ATA49503	Alimentador	1518	0,22	333,96
20240301	5769269-1	FU(70060904)	Chave Fusível	50	1,78	89,00
20240301	5769744-1	RD(749189)	Religador de Distribuição	813	0,22	178,86
20240301	5769090-1	FU(23112)	Chave Fusível	51	1,70	86,70
20240301	5764370-1	PE(72347278)	Ponto de conexão	1	3,42	3,42
20240301	5768946-1	TD(47484)	Transformador Distribuição	1	3,62	3,62
20240301	5771341-1	FU(24560)	Chave Fusível	3	1,32	3,96
20240301	5771103-1	TD(674369)	Transformador Distribuição	7	3,70	25,90
20240301	5770429-1	RD(746975)	Religador de Distribuição	1	0,67	0,67
20240301	5769090-1	FU(23112)	Chave Fusível	112	3,52	394,24
20240301	5761751-1	RD(727090)	Religador de Distribuição	13	1,38	17,94
20240301	5761751-1	RD(727090)	Religador de Distribuição	3	2,52	7,56
20240301	5766661-1	FR(24375)	Chave Fusível Religadora	13	1,40	18,20
20240301	5761751-1	RD(727090)	Religador de Distribuição	21	3,35	70,35
20240301	5761751-1	RD(727090)	Religador de Distribuição	2	4,08	8,16

Relatório Situação de Emergência  
Março/2024  
Código Único do Relatório: 20240301



Código do Evento	Número ordem	Equipamento	Tipo equipamento	Total de Clientes	Duração (h)	CHI
20240301	5761751-1	RD(727090)	Religador de Distribuição	14	25,97	363,58
20240301	5761965-1	FU(24377)	Chave Fusível	4	17,55	70,20
20240301	5764232-1	FU(24377)	Chave Fusível	4	4,72	18,88
20240301	5764532-1	FU(25218)	Chave Fusível	4	3,18	12,72
20240301	5765011-1	FU(24430)	Chave Fusível	6	1,02	6,12
20240301	5765060-1	FR(39532)	Chave Fusível Religadora	5	17,20	86,00
20240301	5765069-1	FU(39531)	Chave Fusível	21	17,52	367,92
20240301	5765521-1	TD(30099)	Transformador Distribuição	1	3,53	3,53
20240301	5765622-1	FR(24562)	Chave Fusível Religadora	22	2,98	65,56
20240301	5765671-1	TD(30178)	Transformador Distribuição	1	2,80	2,80
20240301	5766080-1	TD(37306)	Transformador Distribuição	1	1,65	1,65
20240301	5768778-1	FU(22160)	Chave Fusível	1	4,33	4,33
20240301	5761028-1	TD(707964)	Transformador Distribuição	1	39,62	39,62
20240301	5760973-1	TD(46077)	Transformador Distribuição	2	39,75	79,50
20240301	5760478-1	TD(46090)	Transformador Distribuição	1	45,12	45,12
20240301	5761589-1	FU(28969)	Chave Fusível	1	9,80	9,80
20240301	5765854-1	TD(80791610)	Transformador Distribuição	7	2,82	19,74
20240301	5768230-1	TD(41208)	Transformador Distribuição	1	2,93	2,93
20240301	5771331-1	FU(12743)	Chave Fusível	15	4,53	67,95
20240301	5764305-1	TD(12401)	Transformador Distribuição	1	7,73	7,73
20240301	5763366-1	TD(721936)	Transformador Distribuição	10	1,48	14,80

Relatório Situação de Emergência  
Março/2024  
Código Único do Relatório: 20240301



Código do Evento	Número ordem	Equipamento	Tipo equipamento	Total de Clientes	Duração (h)	CHI
20240301	5764264-1	TD(27264)	Transformador Distribuição	2	7,77	15,54
20240301	5768481-1	FR(10721)	Chave Fusível Religadora	36	2,73	98,28
20240301	5762094-1	FU(20502)	Chave Fusível	36	15,62	562,32
20240301	5763167-1	TD(19171)	Transformador Distribuição	1	9,07	9,07
20240301	5763287-1	TD(19168)	Transformador Distribuição	1	6,82	6,82
20240301	5763775-1	TD(41611)	Transformador Distribuição	2	20,43	40,86
20240301	5763969-1	TD(679881)	Transformador Distribuição	1	143,02	143,02
20240301	5764043-1	TD(713921)	Transformador Distribuição	2	9,37	18,74
20240301	5766994-1	TD(15284)	Transformador Distribuição	1	3,72	3,72
20240301	5768645-1	FU(21354)	Chave Fusível	7	8,40	58,80
20240301	5769279-1	FU(747295)	Chave Fusível	1	19,85	19,85
20240301	5769268-1	TD(679836)	Transformador Distribuição	11	4,15	45,65
20240301	5769268-1	FU(679989)	Chave Fusível	5	4,15	20,75
20240301	5769715-1	TD(58446)	Transformador Distribuição	2	5,92	11,84
20240301	5770265-1	FU(738513)	Chave Fusível	1	14,18	14,18
20240301	5771300-1	TD(727976)	Transformador Distribuição	1	23,32	23,32
20240301	5760247-1	EP(135223585)	Transformador Distribuição	1	5,52	5,52
20240301	5760358-1	FU(20486)	Chave Fusível	6	5,02	30,12
20240301	5760911-1	TD(27962)	Transformador Distribuição	1	21,82	21,82
20240301	5761481-1	TD(19171)	Transformador Distribuição	1	7,88	7,88
20240301	5761678-1	TD(679881)	Transformador Distribuição	1	4,60	4,60

Relatório Situação de Emergência  
Março/2024  
Código Único do Relatório: 20240301



<b>Código do Evento</b>	<b>Número ordem</b>	<b>Equipamento</b>	<b>Tipo equipamento</b>	<b>Total de Clientes</b>	<b>Duração (h)</b>	<b>CHI</b>
20240301	5762047-1	FR(14684)	Chave Fusível Religadora	24	12,92	310,08
20240301	5767540-1	TD(21430)	Transformador Distribuição	1	7,08	7,08
20240301	5770230-1	TD(27283)	Transformador Distribuição	1	23,90	23,90
20240301	5771167-1	FU(13493)	Chave Fusível	97	3,15	305,55
20240301	5771167-1	FU(13493)	Chave Fusível	3	25,40	76,20
20240301	5760138-1	TD(55539)	Transformador Distribuição	1	7,73	7,73
20240301	5761292-1	FR(37513)	Chave Fusível Religadora	77	5,55	427,35
20240301	5762460-1	RD(698170)	Religador de Distribuição	3	2,08	6,24
20240301	5762460-1	RD(698170)	Religador de Distribuição	1	2,52	2,52
20240301	5762460-1	RD(698170)	Religador de Distribuição	4	3,87	15,48
20240301	5766242-1	TD(49944)	Transformador Distribuição	1	16,70	16,70
20240301	5759996-1	FU(44684)	Chave Fusível	1	2,77	2,77
20240301	5761383-1	FU(680124)	Chave Fusível	1	10,40	10,40
20240301	5762460-1	RD(698170)	Religador de Distribuição	89	2,08	185,12
20240301	5762460-1	RD(698170)	Religador de Distribuição	54	2,52	136,08
20240301	5762460-1	RD(698170)	Religador de Distribuição	67	3,87	259,29
20240301	5762924-1	TD(757025)	Transformador Distribuição	1	39,30	39,30
20240301	5766061-1	TD(692997)	Transformador Distribuição	3	17,60	52,80
20240301	5766210-1	TD(675558)	Transformador Distribuição	1	17,40	17,40
20240301	5767308-1	FU(693101)	Chave Fusível	24	16,02	384,48
20240301	5768257-1	TD(55581)	Transformador Distribuição	2	20,38	40,76

Relatório Situação de Emergência  
 Março/2024  
 Código Único do Relatório: 20240301



Código do Evento	Número ordem	Equipamento	Tipo equipamento	Total de Clientes	Duração (h)	CHI
20240301	5768690-1	FU(16373)	Chave Fusível	1	4,22	4,22
20240301	5770376-1	FU(37970)	Chave Fusível	8	10,53	84,24
20240301	5768812-1	FU(13493)	Chave Fusível	100	6,27	627,00
20240301	5767952-1	TD(26229)	Transformador Distribuição	1	4,87	4,87
20240301	5767439-1	FR(17938)	Chave Fusível Religadora	22	14,20	312,40
20240301	5766078-1	TD(1452)	Transformador Distribuição	1	1,42	1,42
20240301	5822175-1	TD(1469)	Transformador Distribuição	1	2,68	2,68
20240301	5764902-1	FU(28936)	Chave Fusível	12	1,70	20,40
20240301	5764586-1	BAP01_BAP49502	Alimentador	1243	2,38	2.958,34
20240301	5764586-1	[MT]PA(10250)	Alimentador	403	4,17	1.680,51
20240301	5768235-1	TD(54047)	Transformador Distribuição	3	2,58	7,74
20240301	5762178-1	RD(745462)	Religador de Distribuição	149	0,07	10,43
20240301	5762178-1	RD(745462)	Religador de Distribuição	21	2,52	52,92
20240301	5762178-1	RD(745462)	Religador de Distribuição	5	3,67	18,35
20240301	5762178-1	RD(745462)	Religador de Distribuição	29	4,83	140,07
20240301	5762178-1	RD(745462)	Religador de Distribuição	20	7,17	143,40
20240301	5762178-1	RD(754830)	Religador de Distribuição	198	0,05	9,90
20240301	5764224-1	TD(54028)	Transformador Distribuição	1	2,53	2,53
20240301	5764920-1	TD(1400)	Transformador Distribuição	1	2,28	2,28
20240301	5767533-1	TD(26213)	Transformador Distribuição	1	2,70	2,70
20240301	5767815-1	TD(40587)	Transformador Distribuição	2	8,90	17,80



Relatório Situação de Emergência  
 Março/2024  
 Código Único do Relatório: 20240301



<b>Código do Evento</b>	<b>Número ordem</b>	<b>Equipamento</b>	<b>Tipo equipamento</b>	<b>Total de Clientes</b>	<b>Duração (h)</b>	<b>CHI</b>
20240301	5767578-1	RD(722130)	Religador de Distribuição	537	1,12	601,44
20240301	5767578-1	RD(722130)	Religador de Distribuição	279	1,32	368,28
20240301	5768523-1	FU(740762)	Chave Fusível	3	22,35	67,05
20240301	5767578-1	RD(722130)	Religador de Distribuição	1240	0,52	644,80
20240301	5760242-1	TD(681194)	Transformador Distribuição	1	4,78	4,78
20240301	5760617-1	TD(917)	Transformador Distribuição	59	2,52	148,68
20240301	5760688-1	FR(750392)	Chave Fusível Religadora	23	1,27	29,21
20240301	5761373-1	TD(1719)	Transformador Distribuição	2	3,47	6,94
20240301	5762683-1	FU(22580)	Chave Fusível	10	1,25	12,50
20240301	5765375-1	FU(22470)	Chave Fusível	9	4,70	42,30
20240301	5765702-1	TD(756334)	Transformador Distribuição	1	1,57	1,57
20240301	5767441-1	FU(22486)	Chave Fusível	1	6,12	6,12
20240301	5767967-1	TD(7703436)	Transformador Distribuição	1	11,83	11,83
20240301	5767968-1	FR(2777)	Chave Fusível Religadora	17	8,50	144,50
20240301	5767970-1	FU(18080)	Chave Fusível	2	4,78	9,56
20240301	5767979-1	TD(26285)	Transformador Distribuição	1	10,58	10,58
20240301	5768132-1	FU(19237)	Chave Fusível	2	3,48	6,96
20240301	5768194-1	TD(20064)	Transformador Distribuição	6	5,03	30,18
20240301	5768250-1	FU(11582)	Chave Fusível	27	25,45	687,15
20240301	5768324-1	FU(22401)	Chave Fusível	4	17,78	71,12
20240301	5768375-1	FR(2777)	Chave Fusível Religadora	17	17,40	295,80

Relatório Situação de Emergência  
 Março/2024  
 Código Único do Relatório: 20240301



<b>Código do Evento</b>	<b>Número ordem</b>	<b>Equipamento</b>	<b>Tipo equipamento</b>	<b>Total de Clientes</b>	<b>Duração (h)</b>	<b>CHI</b>
20240301	5768628-1	FU(2744)	Chave Fusível	20	11,40	228,00
20240301	5768638-1	TD(19361)	Transformador Distribuição	1	6,93	6,93
20240301	5768667-1	FU(22467)	Chave Fusível	9	4,73	42,57
20240301	5768753-1	TD(19250)	Transformador Distribuição	1	64,40	64,40
20240301	5768814-1	TD(19447)	Transformador Distribuição	1	25,18	25,18
20240301	5769026-1	BAT02_BAT49503	Alimentador	818	0,67	548,06
20240301	5769026-1	BAT02_BAT49503	Alimentador	169	0,95	160,55
20240301	5769026-1	BAT02_BAT49503	Alimentador	652	2,47	1.610,44
20240301	5769183-1	TD(19361)	Transformador Distribuição	1	2,70	2,70
20240301	5769208-1	TD(20483)	Transformador Distribuição	1	20,40	20,40
20240301	5769421-1	FU(11582)	Chave Fusível	27	22,70	612,90
20240301	5769733-1	TD(19361)	Transformador Distribuição	1	7,57	7,57
20240301	5769921-1	FU(22449)	Chave Fusível	1	7,05	7,05
20240301	5770247-1	TD(661413)	Transformador Distribuição	1	25,08	25,08
20240301	5770573-1	TD(675375)	Transformador Distribuição	2	19,92	39,84
20240301	5770696-1	TD(1090)	Transformador Distribuição	3	8,10	24,30
20240301	5771260-1	TD(19316)	Transformador Distribuição	1	17,23	17,23
20240301	5762342-1	FU(11605)	Chave Fusível	7	0,90	6,30
20240301	5765035-1	TD(656819)	Transformador Distribuição	1	46,10	46,10
20240301	5762561-1	RD(730247)	Religador de Distribuição	7	2,88	20,16
20240301	5762561-1	RD(730247)	Religador de Distribuição	26	6,17	160,42

Relatório Situação de Emergência  
 Março/2024  
 Código Único do Relatório: 20240301



Código do Evento	Número ordem	Equipamento	Tipo equipamento	Total de Clientes	Duração (h)	CHI
20240301	5763208-1	TD(38093)	Transformador Distribuição	1	7,60	7,60
20240301	5764195-1	FU(19483)	Chave Fusível	16	4,07	65,12
20240301	5764339-1	TD(661740)	Transformador Distribuição	1	7,77	7,77
20240301	5764468-1	TD(46396)	Transformador Distribuição	1	6,95	6,95
20240301	5764615-1	FU(39949)	Chave Fusível	5	7,92	39,60
20240301	5764717-1	FU(13418)	Chave Fusível	1	4,48	4,48
20240301	5764717-1	FU(13418)	Chave Fusível	1	30,45	30,45
20240301	5765420-1	TD(46397)	Transformador Distribuição	1	32,70	32,70
20240301	5765501-1	TD(661740)	Transformador Distribuição	1	34,65	34,65
20240301	5766068-1	RD(666391)	Religador de Distribuição	99	0,25	24,75
20240301	5766068-1	RD(730621)	Religador de Distribuição	161	6,87	1.106,07
20240301	5766068-1	RD(730621)	Religador de Distribuição	1	7,30	7,30
20240301	5766068-1	RD(730621)	Religador de Distribuição	162	1,23	199,26
20240301	5766165-1	TD(46396)	Transformador Distribuição	1	24,55	24,55
20240301	5766476-1	TD(697928)	Transformador Distribuição	1	5,88	5,88
20240301	5766787-1	TD(12693066)	Transformador Distribuição	6	6,88	41,28
20240301	5767846-1	FU(28668)	Chave Fusível	1	2,20	2,20
20240301	5768899-1	TD(38027)	Transformador Distribuição	1	3,40	3,40
20240301	5769127-1	TD(38159)	Transformador Distribuição	1	1,37	1,37
20240301	5770492-1	TD(38043)	Transformador Distribuição	3	8,80	26,40
20240301	5765027-1	FU(26203)	Chave Fusível	10	19,78	197,80

Relatório Situação de Emergência  
 Março/2024  
 Código Único do Relatório: 20240301



<b>Código do Evento</b>	<b>Número ordem</b>	<b>Equipamento</b>	<b>Tipo equipamento</b>	<b>Total de Clientes</b>	<b>Duração (h)</b>	<b>CHI</b>
20240301	5762561-1	RD(730247)	Religador de Distribuição	36	1,93	69,48
20240301	5761605-1	TD(56755)	Transformador Distribuição	1	4,27	4,27
20240301	5769647-1	TD(37792)	Transformador Distribuição	1	8,02	8,02
20240301	5768775-1	TD(37923)	Transformador Distribuição	1	4,85	4,85
20240301	5768536-1	FU(44981)	Chave Fusível	18	15,37	276,66
20240301	5768491-1	FR(26836)	Chave Fusível Religadora	16	14,43	230,88
20240301	5766439-1	TD(37904)	Transformador Distribuição	1	7,93	7,93
20240301	5765572-1	TD(655047)	Transformador Distribuição	1	6,45	6,45
20240301	5765543-1	TD(37923)	Transformador Distribuição	1	4,30	4,30
20240301	5764472-1	TD(741875)	Transformador Distribuição	1	4,67	4,67
20240301	5764303-1	TD(56753)	Transformador Distribuição	1	5,72	5,72
20240301	5764278-1	TD(38600)	Transformador Distribuição	1	34,77	34,77
20240301	5764237-1	TD(37800)	Transformador Distribuição	1	4,82	4,82
20240301	5763659-1	TD(37972)	Transformador Distribuição	1	3,05	3,05
20240301	5762660-1	FR(26836)	Chave Fusível Religadora	16	6,40	102,40
20240301	5761856-1	TD(37800)	Transformador Distribuição	1	19,42	19,42
20240301	5763214-1	FU(21122)	Chave Fusível	4	6,78	27,12
20240301	5768794-1	TD(29382)	Transformador Distribuição	1	6,28	6,28
20240301	5769096-1	TD(19053)	Transformador Distribuição	2	3,48	6,96
20240301	5769651-1	RD(39208)	Religador de Distribuição	318	0,27	85,86
20240301	5769651-1	RD(722479)	Religador de Distribuição	31	2,13	66,03

Relatório Situação de Emergência  
 Março/2024  
 Código Único do Relatório: 20240301



Código do Evento	Número ordem	Equipamento	Tipo equipamento	Total de Clientes	Duração (h)	CHI
20240301	5769651-1	RD(722479)	Religador de Distribuição	35	2,50	87,50
20240301	5769651-1	RD(722479)	Religador de Distribuição	232	2,73	633,36
20240301	5769651-1	RD(722479)	Religador de Distribuição	5	3,12	15,60
20240301	5769651-1	RD(722479)	Religador de Distribuição	14	5,03	70,42
20240301	5769779-1	RD(722479)	Religador de Distribuição	1	5,77	5,77
20240301	5763156-1	FU(23887)	Chave Fusível	2	18,45	36,90
20240301	5762817-1	FU(23895)	Chave Fusível	3	3,30	9,90
20240301	5761889-1	FU(23895)	Chave Fusível	3	16,87	50,61
20240301	5760794-1	RD(39208)	Religador de Distribuição	318	0,50	159,00
20240301	5763484-1	TD(53471)	Transformador Distribuição	1	2,97	2,97
20240301	5764157-1	RD(722308)	Religador de Distribuição	7	1,55	10,85
20240301	5764157-1	RD(722308)	Religador de Distribuição	6	3,97	23,82
20240301	5764157-1	RD(722308)	Religador de Distribuição	77	4,27	328,79
20240301	5764157-1	RD(722308)	Religador de Distribuição	28	4,45	124,60
20240301	5764243-1	FU(10408659)	Chave Fusível	2	12,62	25,24
20240301	5764735-1	FU(29830)	Chave Fusível	3	5,25	15,75
20240301	5767676-1	FR(11354)	Chave Fusível Religadora	92	2,90	266,80
20240301	5768239-1	FR(750486)	Chave Fusível Religadora	28	4,17	116,76
20240301	5770131-1	TD(757414)	Transformador Distribuição	1	19,72	19,72
20240301	5761104-1	TD(9562)	Transformador Distribuição	91	1,77	161,07
20240301	5761566-1	TD(698432)	Transformador Distribuição	2	8,43	16,86

Código do Evento	Número ordem	Equipamento	Tipo equipamento	Total de Clientes	Duração (h)	CHI
20240301	5764795-1	TD(49312)	Transformador Distribuição	2	26,30	52,60
20240301	5768008-1	TD(52596)	Transformador Distribuição	2	4,58	9,16
20240301	5768694-1	TD(674140)	Transformador Distribuição	6	9,12	54,72
20240301	5761201-1	FU(39728)	Chave Fusível	5	20,73	103,65
20240301	5761352-1	FR(687597)	Chave Fusível Religadora	134	27,22	3.647,48
20240301	5763175-1	TD(50755)	Transformador Distribuição	2	3,10	6,20
20240301	5763734-1	TD(51062)	Transformador Distribuição	1	2,97	2,97
20240301	5760370-1	FU(9449)	Chave Fusível	392	1,88	736,96
20240301	5760380-1	TD(688532)	Transformador Distribuição	6	7,55	45,30
20240301	5760843-1	FU(9357)	Chave Fusível	287	1,63	467,81
20240301	5761118-1	TD(9672)	Transformador Distribuição	45	1,45	65,25
20240301	5761646-1	FU(25818)	Chave Fusível	1	6,35	6,35
20240301	5762667-1	TD(31862)	Transformador Distribuição	2	1,42	2,84
20240301	5762953-1	TD(729438)	Transformador Distribuição	2	11,80	23,60
20240301	5765409-1	TD(9693)	Transformador Distribuição	62	2,28	141,36
20240301	5767493-1	FU(25819)	Chave Fusível	25	2,97	74,25
20240301	5767917-1	TD(34185)	Transformador Distribuição	1	4,25	4,25
20240301	5770490-1	FR(12246)	Chave Fusível Religadora	15	3,83	57,45
20240301	5769447-1	FU(7281)	Chave Fusível	186	1,78	331,08
20240301	5760375-1	TD(744893)	Transformador Distribuição	79	2,57	203,03
20240301	5764309-1	TD(32331)	Transformador Distribuição	1	4,58	4,58

<b>Código do Evento</b>	<b>Número ordem</b>	<b>Equipamento</b>	<b>Tipo equipamento</b>	<b>Total de Clientes</b>	<b>Duração (h)</b>	<b>CHI</b>
20240301	5764635-1	TD(744893)	Transformador Distribuição	79	4,07	321,53
20240301	5766673-1	FU(9435)	Chave Fusível	91	2,10	191,10
20240301	5769447-1	TD(9995)	Transformador Distribuição	15	5,60	84,00
20240301	5763447-1	TD(34702)	Transformador Distribuição	2	8,22	16,44
20240301	5764473-1	TD(34398)	Transformador Distribuição	2	7,90	15,80
20240301	5765347-1	FR(12501)	Chave Fusível Religadora	5	2,80	14,00
20240301	5765683-1	FR(12501)	Chave Fusível Religadora	5	7,90	39,50
20240301	5766518-1	TD(34413)	Transformador Distribuição	1	3,00	3,00
20240301	5766905-1	TD(49449)	Transformador Distribuição	1	3,83	3,83
20240301	5768506-1	FU(25437)	Chave Fusível	1	4,08	4,08
20240301	5770110-1	TD(34480)	Transformador Distribuição	2	2,28	4,56
20240301	5771019-1	TD(34410)	Transformador Distribuição	1	3,47	3,47
20240301	5771546-1	TD(58669)	Transformador Distribuição	1	19,82	19,82
20240301	5761067-1	FU(12060)	Chave Fusível	1	22,65	22,65
20240301	5767489-1	TD(31397)	Transformador Distribuição	1	3,13	3,13
20240301	5767084-1	FR(24749)	Chave Fusível Religadora	16	2,35	37,60
20240301	5764218-1	FU(25020)	Chave Fusível	35	2,70	94,50
20240301	5763027-1	FU(25021)	Chave Fusível	12	11,85	142,20
20240301	5762691-1	FU(25020)	Chave Fusível	35	2,05	71,75
20240301	5763355-1	FU(30241)	Chave Fusível	3	30,98	92,94
20240301	5760605-1	TD(39682)	Transformador Distribuição	3	18,37	55,11

Relatório Situação de Emergência  
 Março/2024  
 Código Único do Relatório: 20240301



Código do Evento	Número ordem	Equipamento	Tipo equipamento	Total de Clientes	Duração (h)	CHI
20240301	5760569-1	TD(688220)	Transformador Distribuição	3	6,97	20,91
20240301	5766568-1	TD(703405)	Transformador Distribuição	2	3,73	7,46
20240301	5766428-1	TD(703401)	Transformador Distribuição	2	5,78	11,56
20240301	5763114-1	TD(42334)	Transformador Distribuição	1	12,42	12,42
20240301	5761986-1	TD(703471)	Transformador Distribuição	2	15,33	30,66
20240301	5761863-1	TD(42334)	Transformador Distribuição	1	3,37	3,37
20240301	5761106-1	TD(703471)	Transformador Distribuição	2	14,97	29,94
20240301	5760879-1	RD(722298)	Religador de Distribuição	32	6,35	203,20
20240301	5760879-1	RD(722298)	Religador de Distribuição	69	15,90	1.097,10
20240301	5761081-1	TD(29189)	Transformador Distribuição	3	5,55	16,65
20240301	5761416-1	TD(17033)	Transformador Distribuição	4	7,40	29,60
20240301	5762264-1	FR(19741)	Chave Fusível Religadora	74	5,42	401,08
20240301	5763185-1	RD(722298)	Religador de Distribuição	45	2,07	93,15
20240301	5763185-1	RD(722298)	Religador de Distribuição	36	3,80	136,80
20240301	5763185-1	RD(722298)	Religador de Distribuição	20	4,53	90,60
20240301	5763716-1	TD(17204)	Transformador Distribuição	1	6,02	6,02
20240301	5764017-1	FU(696277)	Chave Fusível	2	16,42	32,84
20240301	5764123-1	FU(19758)	Chave Fusível	5	18,85	94,25
20240301	5764137-1	RD(722298)	Religador de Distribuição	79	2,80	221,20
20240301	5764137-1	RD(722298)	Religador de Distribuição	20	2,88	57,60
20240301	5764250-1	FR(15590)	Chave Fusível Religadora	4	37,38	149,52



Relatório Situação de Emergência  
Março/2024  
Código Único do Relatório: 20240301



Código do Evento	Número ordem	Equipamento	Tipo equipamento	Total de Clientes	Duração (h)	CHI
20240301	5764250-1	FR(15590)	Chave Fusível Religadora	3	36,80	110,40
20240301	5764661-1	TD(31107)	Transformador Distribuição	33	2,20	72,60
20240301	5764992-1	TD(16773)	Transformador Distribuição	1	6,28	6,28
20240301	5765889-1	TD(8722)	Transformador Distribuição	36	4,88	175,68
20240301	5766748-1	TD(17504)	Transformador Distribuição	1	3,40	3,40
20240301	5766920-1	TD(657121)	Transformador Distribuição	1	5,07	5,07
20240301	5766929-1	TD(16778)	Transformador Distribuição	1	5,55	5,55
20240301	5769724-1	TD(737048)	Transformador Distribuição	37	3,32	122,84
20240301	5769756-1	TD(759057)	Transformador Distribuição	9	3,05	27,45
20240301	5760882-1	FU(659398)	Chave Fusível	35	19,17	670,95
20240301	5760967-1	RD(719160)	Religador de Distribuição	43	1,48	63,64
20240301	5760967-1	RD(719160)	Religador de Distribuição	7	2,33	16,31
20240301	5760967-1	RD(719160)	Religador de Distribuição	2	3,35	6,70
20240301	5760967-1	RD(719160)	Religador de Distribuição	3	16,15	48,45
20240301	5760967-1	RD(719160)	Religador de Distribuição	19	20,22	384,18
20240301	5760967-1	RD(719160)	Religador de Distribuição	2	21,43	42,86
20240301	5760967-1	RD(719160)	Religador de Distribuição	7	22,23	155,61
20240301	5760967-1	RD(719160)	Religador de Distribuição	2	22,08	44,16
20240301	5760967-1	RD(719160)	Religador de Distribuição	31	0,18	5,58
20240301	5761026-1	FR(22983)	Chave Fusível Religadora	51	18,68	952,68
20240301	5761547-1	FU(743930)	Chave Fusível	1	5,13	5,13

Relatório Situação de Emergência  
 Março/2024  
 Código Único do Relatório: 20240301



Código do Evento	Número ordem	Equipamento	Tipo equipamento	Total de Clientes	Duração (h)	CHI
20240301	5761617-1	FR(17793)	Chave Fusível Religadora	27	5,25	141,75
20240301	5762029-1	TD(56249)	Transformador Distribuição	5	16,15	80,75
20240301	5762337-1	TD(29260)	Transformador Distribuição	1	2,48	2,48
20240301	5763927-1	FU(19085)	Chave Fusível	34	5,35	181,90
20240301	5764299-1	FU(15389696)	Chave Fusível	1	13,82	13,82
20240301	5764651-1	TD(29260)	Transformador Distribuição	1	23,85	23,85
20240301	5764783-1	TD(45598)	Transformador Distribuição	1	26,22	26,22
20240301	5765418-1	TD(19114)	Transformador Distribuição	2	11,40	22,80
20240301	5765443-1	TD(671455)	Transformador Distribuição	2	7,40	14,80
20240301	5765453-1	TD(10793)	Transformador Distribuição	6	5,73	34,38
20240301	5765851-1	TD(21803)	Transformador Distribuição	3	4,17	12,51
20240301	5767004-1	TD(19042)	Transformador Distribuição	1	5,60	5,60
20240301	5768614-1	FU(35543)	Chave Fusível	13	12,38	160,94
20240301	5770012-1	FU(17357)	Chave Fusível	3	4,50	13,50
20240301	5770524-1	TD(19097)	Transformador Distribuição	12	4,43	53,16
20240301	5770536-1	FU(17357)	Chave Fusível	3	1,98	5,94
20240301	5768181-1	FU(8797)	Chave Fusível	326	2,03	661,78
20240301	5767085-1	FU(733094)	Chave Fusível	1	2,13	2,13
20240301	5766643-1	TD(46358)	Transformador Distribuição	1	7,70	7,70
20240301	5765859-1	FU(687381)	Chave Fusível	1	4,13	4,13
20240301	5768252-1	TD(673420)	Transformador Distribuição	3	1,70	5,10

Relatório Situação de Emergência  
 Março/2024  
 Código Único do Relatório: 20240301



<b>Código do Evento</b>	<b>Número ordem</b>	<b>Equipamento</b>	<b>Tipo equipamento</b>	<b>Total de Clientes</b>	<b>Duração (h)</b>	<b>CHI</b>
20240301	5768267-1	TD(51390)	Transformador Distribuição	30	6,03	180,90
20240301	5764108-1	FU(37214)	Chave Fusível	3	2,48	7,44
20240301	5765464-1	FU(743973)	Chave Fusível	41	2,67	109,47
20240301	5770783-1	TD(7166)	Transformador Distribuição	37	5,73	212,01
20240301	5765586-1	FU(22662)	Chave Fusível	75	2,05	153,75
20240301	5771333-1	TD(53690)	Transformador Distribuição	1	3,00	3,00
20240301	5768378-1	TD(48444)	Transformador Distribuição	3	28,67	86,01
20240301	5769753-1	FU(14341)	Chave Fusível	6	6,08	36,48
20240301	5770267-1	FU(733008)	Chave Fusível	6	20,28	121,68
20240301	5771464-1	FU(676391)	Chave Fusível	7	2,45	17,15
20240301	5760622-1	RD(744723)	Religador de Distribuição	2315	0,07	162,05
20240301	5760622-1	RD(744723)	Religador de Distribuição	118	1,62	191,16
20240301	5760622-1	RD(744723)	Religador de Distribuição	168	5,52	927,36
20240301	5760622-1	RD(744723)	Religador de Distribuição	10	6,05	60,50
20240301	5760698-1	FU(1379)	Chave Fusível	196	4,17	817,32
20240301	5760706-1	TD(46927)	Transformador Distribuição	1	4,40	4,40
20240301	5760867-1	TD(10376)	Transformador Distribuição	19	4,05	76,95
20240301	5761062-1	TD(48230)	Transformador Distribuição	11	15,40	169,40
20240301	5761490-1	RD(730248)	Religador de Distribuição	57	9,37	534,09
20240301	5761293-1	TD(663462)	Transformador Distribuição	1	5,93	5,93
20240301	5761459-1	FR(37111)	Chave Fusível Religadora	25	5,60	140,00

Relatório Situação de Emergência  
 Março/2024  
 Código Único do Relatório: 20240301



<b>Código do Evento</b>	<b>Número ordem</b>	<b>Equipamento</b>	<b>Tipo equipamento</b>	<b>Total de Clientes</b>	<b>Duração (h)</b>	<b>CHI</b>
20240301	5761522-1	TD(49909)	Transformador Distribuição	1	7,02	7,02
20240301	5761577-1	TD(53690)	Transformador Distribuição	1	4,20	4,20
20240301	5762088-1	FR(37111)	Chave Fusível Religadora	25	0,87	21,75
20240301	5762399-1	TD(47414)	Transformador Distribuição	1	5,92	5,92
20240301	5762405-1	FR(37111)	Chave Fusível Religadora	25	5,13	128,25
20240301	5762407-1	FU(676391)	Chave Fusível	7	4,15	29,05
20240301	5762674-1	TD(47414)	Transformador Distribuição	1	1,25	1,25
20240301	5762706-1	TD(656752)	Transformador Distribuição	1	1,85	1,85
20240301	5764206-1	TD(49950)	Transformador Distribuição	1	3,13	3,13
20240301	5764619-1	TD(47431)	Transformador Distribuição	1	7,83	7,83
20240301	5764780-1	TD(663462)	Transformador Distribuição	1	22,27	22,27
20240301	5764943-1	FR(35344)	Chave Fusível Religadora	15	5,63	84,45
20240301	5765298-1	TD(47228)	Transformador Distribuição	1	19,50	19,50
20240301	5767088-1	TD(53690)	Transformador Distribuição	1	2,60	2,60
20240301	5767368-1	TD(47883)	Transformador Distribuição	1	16,42	16,42
20240301	5767510-1	FU(1379)	Chave Fusível	197	3,65	719,05
20240301	5766479-1	TD(48065)	Transformador Distribuição	1	4,38	4,38
20240301	5766739-1	FU(12852)	Chave Fusível	1	3,40	3,40
20240301	5767463-1	TD(47635)	Transformador Distribuição	1	3,92	3,92
20240301	5759961-1	TD(47648)	Transformador Distribuição	2	2,17	4,34
20240301	5760000-1	TD(47678)	Transformador Distribuição	1	4,18	4,18

Relatório Situação de Emergência  
 Março/2024  
 Código Único do Relatório: 20240301



<b>Código do Evento</b>	<b>Número ordem</b>	<b>Equipamento</b>	<b>Tipo equipamento</b>	<b>Total de Clientes</b>	<b>Duração (h)</b>	<b>CHI</b>
20240301	5764387-1	TD(47644)	Transformador Distribuição	1	6,05	6,05
20240301	5761505-1	FU(13936)	Chave Fusível	4	6,07	24,28
20240301	5767783-1	TD(47626)	Transformador Distribuição	1	7,27	7,27
20240301	5765126-1	FU(691430)	Chave Fusível	4	2,92	11,68
20240301	5770038-1	FU(28298)	Chave Fusível	18	16,20	291,60
20240301	5762280-1	FU(28337)	Chave Fusível	2	25,68	51,36
20240301	5763985-1	FU(44512)	Chave Fusível	14	17,82	249,48
20240301	5766425-1	FU(41099)	Chave Fusível	6	3,92	23,52
20240301	5770517-1	FU(41099)	Chave Fusível	6	11,00	66,00
20240301	5760978-1	TD(22178)	Transformador Distribuição	1	16,78	16,78
20240301	5761979-1	RD(12016)	Religador de Distribuição	138	7,50	1.035,00
20240301	5762242-1	[MT]PA(10233)	Alimentador	4	4,47	17,88
20240301	5762242-1	[MT]PA(10233)	Alimentador	140	4,47	625,80
20240301	5762242-1	CF(21392)	Chave Faca	1	6,57	6,57
20240301	5762242-1	RD(736017)	Religador de Distribuição	144	0,22	31,68
20240301	5762353-1	TD(23515)	Transformador Distribuição	1	35,18	35,18
20240301	5763328-1	TD(676604)	Transformador Distribuição	3	11,33	33,99
20240301	5763425-1	FU(7836)	Chave Fusível	5	8,33	41,65
20240301	5763520-1	FU(21411)	Chave Fusível	3	10,12	30,36
20240301	5763535-1	FU(22292)	Chave Fusível	4	8,30	33,20
20240301	5764238-1	FU(734606)	Chave Fusível	1	8,35	8,35

Relatório Situação de Emergência  
 Março/2024  
 Código Único do Relatório: 20240301



<b>Código do Evento</b>	<b>Número ordem</b>	<b>Equipamento</b>	<b>Tipo equipamento</b>	<b>Total de Clientes</b>	<b>Duração (h)</b>	<b>CHI</b>
20240301	5766585-1	TD(45194)	Transformador Distribuição	1	2,07	2,07
20240301	5769371-1	FU(21308)	Chave Fusível	3	15,85	47,55
20240301	5769738-1	FU(21373)	Chave Fusível	2	8,85	17,70
20240301	5770612-1	TD(29339)	Transformador Distribuição	1	12,65	12,65
20240301	5761979-1	RD(12016)	Religador de Distribuição	1	2,60	2,60
20240301	5765912-1	FU(21381)	Chave Fusível	2	19,92	39,84
20240301	5761979-1	RD(12016)	Religador de Distribuição	29	2,60	75,40
20240301	5764998-1	FU(667655)	Chave Fusível	3	7,88	23,64
20240301	5765101-1	FU(14841)	Chave Fusível	1	14,17	14,17
20240301	5765736-1	TD(31357)	Transformador Distribuição	1	4,18	4,18
20240301	5765885-1	TD(687049)	Transformador Distribuição	1	68,88	68,88
20240301	5760550-1	RD(730648)	Religador de Distribuição	12	3,58	42,96
20240301	5760550-1	RD(730648)	Religador de Distribuição	43	9,15	393,45
20240301	5760672-1	FR(21391)	Chave Fusível Religadora	21	8,83	185,43
20240301	5761937-1	RD(11970)	Religador de Distribuição	593	0,07	41,51
20240301	5761937-1	RD(11970)	Religador de Distribuição	12	8,30	99,60
20240301	5761937-1	RD(11970)	Religador de Distribuição	12	8,32	99,84
20240301	5761937-1	RD(11970)	Religador de Distribuição	12	7,42	89,04
20240301	5761992-1	CE(21303)	Chave Seccionadora	27	17,62	475,74
20240301	5762059-1	FR(7832)	Chave Fusível Religadora	15	22,42	336,30
20240301	5762129-1	TD(41936)	Transformador Distribuição	1	38,47	38,47

Relatório Situação de Emergência  
Março/2024  
Código Único do Relatório: 20240301



Código do Evento	Número ordem	Equipamento	Tipo equipamento	Total de Clientes	Duração (h)	CHI
20240301	5762663-1	FU(21901)	Chave Fusível	3	1,32	3,96
20240301	5762918-1	TD(6505414)	Transformador Distribuição	1	20,17	20,17
20240301	5763387-1	TD(654375)	Transformador Distribuição	1	1,58	1,58
20240301	5763715-1	TD(32541)	Transformador Distribuição	1	20,17	20,17
20240301	5763717-1	TD(39496)	Transformador Distribuição	1	27,35	27,35
20240301	5763785-1	TD(51583)	Transformador Distribuição	1	21,90	21,90
20240301	5764200-1	RD(730249)	Religador de Distribuição	72	9,13	657,36
20240301	5764463-1	TD(31357)	Transformador Distribuição	1	8,08	8,08
20240301	5765946-1	FU(35364)	Chave Fusível	1	5,72	5,72
20240301	5766444-1	TD(49404)	Transformador Distribuição	1	31,95	31,95
20240301	5766556-1	TD(31621)	Transformador Distribuição	1	7,92	7,92
20240301	5766765-1	FU(10544)	Chave Fusível	6	7,53	45,18
20240301	5768480-1	TD(33890)	Transformador Distribuição	1	21,42	21,42
20240301	5768672-1	FU(37060)	Chave Fusível	4	4,30	17,20
20240301	5768725-1	TD(18978)	Transformador Distribuição	1	14,00	14,00
20240301	5769104-1	TD(31580)	Transformador Distribuição	1	7,62	7,62
20240301	5769375-1	TD(41942)	Transformador Distribuição	1	20,90	20,90
20240301	5769590-1	FU(750858)	Chave Fusível	2	21,47	42,94
20240301	5769870-1	TD(47444)	Transformador Distribuição	1	10,72	10,72
20240301	5769949-1	TD(31580)	Transformador Distribuição	1	2,52	2,52
20240301	5770124-1	FU(22382)	Chave Fusível	4	30,27	121,08

<b>Código do Evento</b>	<b>Número ordem</b>	<b>Equipamento</b>	<b>Tipo equipamento</b>	<b>Total de Clientes</b>	<b>Duração (h)</b>	<b>CHI</b>
20240301	5770167-1	TD(55739)	Transformador Distribuição	1	22,40	22,40
20240301	5770327-1	FU(711392)	Chave Fusível	8	22,87	182,96
20240301	5770425-1	RD(7811)	Religador de Distribuição	23	2,60	59,80
20240301	5770425-1	RD(7811)	Religador de Distribuição	103	3,37	347,11
20240301	5770425-1	RD(7811)	Religador de Distribuição	15	16,85	252,75
20240301	5770542-1	FU(22342)	Chave Fusível	3	13,08	39,24
20240301	5770546-1	TD(30138)	Transformador Distribuição	1	25,72	25,72
20240301	5770647-1	FU(41160)	Chave Fusível	13	15,17	197,21
20240301	5770733-1	TD(47444)	Transformador Distribuição	1	6,58	6,58
20240301	5770962-1	CL(44724)	Chave Lâmina	6	9,00	54,00
20240301	5771015-1	TD(737909)	Transformador Distribuição	1	23,77	23,77
20240301	5771297-1	TD(31580)	Transformador Distribuição	1	17,12	17,12
20240301	5768384-1	TD(61148)	Transformador Distribuição	6	5,72	34,32
20240301	5769503-1	CF(23338)	Chave Faca	1	3,15	3,15
20240301	5771027-1	FU(25913)	Chave Fusível	2	5,75	11,50
20240301	5769503-1	CF(754657)	Chave Faca	26	12,22	317,72
20240301	5769503-1	CF(754657)	Chave Faca	28	16,93	474,04
20240301	5769503-1	RD(666150)	Religador de Distribuição	15	0,37	5,55
20240301	5767132-1	TD(33400)	Transformador Distribuição	1	16,10	16,10
20240301	5769503-1	CF(754657)	Chave Faca	65	17,18	1.116,70
20240301	5765475-1	TD(51301)	Transformador Distribuição	3	8,40	25,20



Relatório Situação de Emergência  
 Março/2024  
 Código Único do Relatório: 20240301



<b>Código do Evento</b>	<b>Número ordem</b>	<b>Equipamento</b>	<b>Tipo equipamento</b>	<b>Total de Clientes</b>	<b>Duração (h)</b>	<b>CHI</b>
20240301	5768379-1	FR(23263)	Chave Fusível Religadora	24	4,10	98,40
20240301	5769749-1	FU(23336)	Chave Fusível	4	8,65	34,60
20240301	5769932-1	TD(2331642)	Transformador Distribuição	1	6,97	6,97
20240301	5770153-1	TD(24158045)	Transformador Distribuição	2	18,17	36,34
20240301	5770613-1	FR(24407)	Chave Fusível Religadora	12	4,52	54,24
20240301	5770791-1	TD(752861)	Transformador Distribuição	3	5,03	15,09
20240301	5770799-1	TD(34278)	Transformador Distribuição	1	6,00	6,00
20240301	5760571-1	TD(59213)	Transformador Distribuição	1	2,32	2,32
20240301	5760670-1	TD(2331642)	Transformador Distribuição	1	2,68	2,68
20240301	5761713-1	TD(58928)	Transformador Distribuição	76	1,53	116,28
20240301	5762106-1	RD(749213)	Religador de Distribuição	90	9,75	877,50
20240301	5762106-1	RD(749213)	Religador de Distribuição	17	16,82	285,94
20240301	5762777-1	FU(38074)	Chave Fusível	2	24,78	49,56
20240301	5764024-1	TD(34317)	Transformador Distribuição	1	5,03	5,03
20240301	5764498-1	TD(34317)	Transformador Distribuição	1	3,23	3,23
20240301	5764957-1	TD(51301)	Transformador Distribuição	3	7,72	23,16
20240301	5767486-1	FR(27407)	Chave Fusível Religadora	32	1,82	58,24
20240301	5763458-1	TD(34021)	Transformador Distribuição	1	1,83	1,83
20240301	5770813-1	FU(27350)	Chave Fusível	3	5,13	15,39
20240301	5762341-1	TD(24267)	Transformador Distribuição	114	4,02	458,28
20240301	5768666-1	FU(23363)	Chave Fusível	1	3,63	3,63

Relatório Situação de Emergência  
 Março/2024  
 Código Único do Relatório: 20240301



<b>Código do Evento</b>	<b>Número ordem</b>	<b>Equipamento</b>	<b>Tipo equipamento</b>	<b>Total de Clientes</b>	<b>Duração (h)</b>	<b>CHI</b>
20240301	5762322-1	TD(59094)	Transformador Distribuição	2	30,37	60,74
20240301	5765910-1	TD(6062)	Transformador Distribuição	111	3,67	407,37
20240301	5770387-1	TD(55916)	Transformador Distribuição	85	1,53	130,05
20240301	5764985-1	TD(5926)	Transformador Distribuição	1	2,37	2,37
20240301	5763109-1	AJO52_AJO59501	Alimentador	1	0,15	0,15
20240301	5771317-1	TD(24194)	Transformador Distribuição	41	2,28	93,48
20240301	5763109-1	AJO52_AJO59501	Alimentador	1	0,07	0,07
20240301	5763109-1	AJO52_AJO59501	Alimentador	1	3,68	3,68
20240301	5769813-1	TD(29992)	Transformador Distribuição	80	0,97	77,60
20240301	5771317-1	TD(24194)	Transformador Distribuição	11	2,28	25,08
20240301	5770215-1	TD(26560)	Transformador Distribuição	67	1,40	93,80
20240301	5769051-1	TD(54307)	Transformador Distribuição	87	2,23	194,01
20240301	5763046-1	TD(711590)	Transformador Distribuição	81	1,40	113,40
20240301	5764074-1	TD(711590)	Transformador Distribuição	81	3,70	299,70
20240301	5764961-1	FR(17165)	Chave Fusível Religadora	73	14,92	1.089,16
20240301	5769783-1	TD(689426)	Transformador Distribuição	3	1,95	5,85
20240301	5767277-1	TD(48503)	Transformador Distribuição	2	24,02	48,04
20240301	5767444-1	TD(691251)	Transformador Distribuição	2	16,52	33,04
20240301	5768656-1	FU(732899)	Chave Fusível	1	10,65	10,65
20240301	5764887-1	C 1173760	Unidade Consumidora	1	15,88	15,88

Relatório Situação de Emergência  
 Março/2024  
 Código Único do Relatório: 20240301



Código do Evento	Número ordem	Equipamento	Tipo equipamento	Total de Clientes	Duração (h)	CHI
20240301	5766650-1	TD(694673)	Transformador Distribuição	1	1,88	1,88
20240301	5769436-1	TD(16371)	Transformador Distribuição	1	19,03	19,03
20240301	5762721-1	CGD51_CGD59507	Alimentador	14	30,07	420,98
20240301	5762721-1	CGD51_CGD59507	Alimentador	8	1,62	12,96
20240301	5762721-1	CGD51_CGD59507	Alimentador	717	0,07	50,19
20240301	5770243-1	FU(732871)	Chave Fusível	1	15,95	15,95
20240301	5766377-1	TD(3506)	Transformador Distribuição	77	2,57	197,89
20240301	5768122-1	TD(3439)	Transformador Distribuição	54	2,83	152,82
20240301	5765854-1	TD(80791610)	Transformador Distribuição	1	2,82	2,82
20240301	5770387-1	TD(55916)	Transformador Distribuição	1	1,53	1,53
20240301	5768951-1	FU(15886)	Chave Fusível	2	3,58	7,16
20240301	5762121-1	FU(5417)	Chave Fusível	2	2,20	4,40
20240301	5765365-1	CE(726995)	Chave Seccionadora	1	2,03	2,03
20240301	5762802-1	TD(3366)	Transformador Distribuição	1	5,48	5,48
20240301	5765819-1	TD(650334)	Transformador Distribuição	95	2,02	191,90
20240301	5769507-1	TD(3199)	Transformador Distribuição	138	0,85	117,30
20240301	5765275-1	TD(696803)	Transformador Distribuição	1	13,77	13,77
20240301	5766968-1	TD(40771)	Transformador Distribuição	57	3,35	190,95
20240301	5760671-1	TD(9979)	Transformador Distribuição	22	2,88	63,36
20240301	5767619-1	TD(4909)	Transformador Distribuição	2	4,25	8,50
20240301	5768110-1	TD(4909)	Transformador Distribuição	2	2,33	4,66

Relatório Situação de Emergência  
Março/2024  
Código Único do Relatório: 20240301



Código do Evento	Número ordem	Equipamento	Tipo equipamento	Total de Clientes	Duração (h)	CHI
20240301	5765365-1	CE(726995)	Chave Seccionadora	433	2,03	878,99
20240301	5761989-1	TD(46914)	Transformador Distribuição	47	2,98	140,06
20240301	5765084-1	TD(26743)	Transformador Distribuição	75	4,10	307,50
20240301	5769429-1	TD(3939)	Transformador Distribuição	4	1,27	5,08
20240301	5765201-1	TD(11882)	Transformador Distribuição	2	22,35	44,70
20240301	5765931-1	FU(41747)	Chave Fusível	7	4,62	32,34
20240301	5767369-1	RD(735969)	Religador de Distribuição	1	2,57	2,57
20240301	5767655-1	FU(41747)	Chave Fusível	7	27,05	189,35
20240301	5765382-1	FU(41747)	Chave Fusível	7	5,27	36,89
20240301	5762275-1	TD(11536)	Transformador Distribuição	1	12,35	12,35
20240301	5762721-1	CGD51_CGD59507	Alimentador	80	0,83	66,40
20240301	5770177-1	FR(706994)	Chave Fusível Religadora	22	14,60	321,20
20240301	5767684-1	TD(11470)	Transformador Distribuição	1	23,00	23,00
20240301	5760450-1	TD(16367)	Transformador Distribuição	1	25,22	25,22
20240301	5760883-1	TD(53464)	Transformador Distribuição	4	24,17	96,68
20240301	5762222-1	FU(17116)	Chave Fusível	1	2,27	2,27
20240301	5762493-1	FU(16434)	Chave Fusível	2	8,60	17,20
20240301	5820828-1	RD(723404)	Religador de Distribuição	582	2,18	1.268,76
20240301	5820828-1	RD(723404)	Religador de Distribuição	132	3,52	464,64
20240301	5820828-1	RD(723404)	Religador de Distribuição	22	2,18	47,96
20240301	5820828-1	RD(723404)	Religador de Distribuição	22	1,73	38,06

Relatório Situação de Emergência  
 Março/2024  
 Código Único do Relatório: 20240301



<b>Código do Evento</b>	<b>Número ordem</b>	<b>Equipamento</b>	<b>Tipo equipamento</b>	<b>Total de Clientes</b>	<b>Duração (h)</b>	<b>CHI</b>
20240301	5820828-1	RD(723404)	Religador de Distribuição	22	0,08	1,76
20240301	5820828-1	RD(723404)	Religador de Distribuição	9	2,18	19,62
20240301	5820828-1	RD(723404)	Religador de Distribuição	9	1,73	15,57
20240301	5820828-1	RD(723404)	Religador de Distribuição	9	0,08	0,72
20240301	5820828-1	RD(723404)	Religador de Distribuição	60	24,75	1.485,00
20240301	5820828-1	RD(723404)	Religador de Distribuição	47	25,67	1.206,49
20240301	5820828-1	RD(723404)	Religador de Distribuição	25	27,90	697,50
20240301	5820828-1	RD(723404)	Religador de Distribuição	100	27,98	2.798,00
20240301	5820828-1	RD(723404)	Religador de Distribuição	8	28,78	230,24
20240301	5820828-1	RD(723404)	Religador de Distribuição	581	1,73	1.005,13
20240301	5820828-1	RD(723404)	Religador de Distribuição	14	3,03	42,42
20240301	5820828-1	RD(723404)	Religador de Distribuição	58	12,42	720,36
20240301	5820828-1	RD(723404)	Religador de Distribuição	60	12,97	778,20
20240301	5820828-1	RD(14885)	Religador de Distribuição	14	2,78	38,92
20240301	5820828-1	RD(14885)	Religador de Distribuição	118	3,22	379,96
20240301	5820828-1	RD(14885)	Religador de Distribuição	239	1,80	430,20
20240301	5820828-1	RD(723404)	Religador de Distribuição	579	0,08	46,32
20240301	5763495-1	TD(60112)	Transformador Distribuição	1	6,82	6,82
20240301	5767149-1	RD(14885)	Religador de Distribuição	371	12,87	4.774,77
20240301	5767266-1	TD(16911)	Transformador Distribuição	1	13,18	13,18

Relatório Situação de Emergência  
 Março/2024  
 Código Único do Relatório: 20240301



<b>Código do Evento</b>	<b>Número ordem</b>	<b>Equipamento</b>	<b>Tipo equipamento</b>	<b>Total de Clientes</b>	<b>Duração (h)</b>	<b>CHI</b>
20240301	5767268-1	TD(16912)	Transformador Distribuição	1	13,87	13,87
20240301	5767482-1	FU(17309)	Chave Fusível	7	6,20	43,40
20240301	5767495-1	TD(27386)	Transformador Distribuição	1	7,00	7,00
20240301	5767575-1	TD(39722)	Transformador Distribuição	1	6,52	6,52
20240301	5767803-1	TD(692079)	Transformador Distribuição	2	3,92	7,84
20240301	5767832-1	FU(17122)	Chave Fusível	2	3,43	6,86
20240301	5767986-1	FU(17345)	Chave Fusível	2	7,33	14,66
20240301	5768097-1	TD(27333)	Transformador Distribuição	1	22,57	22,57
20240301	5768104-1	TD(678792)	Transformador Distribuição	2	27,75	55,50
20240301	5768705-1	FU(17220)	Chave Fusível	21	2,48	52,08
20240301	5768774-1	TD(21353)	Transformador Distribuição	1	6,50	6,50
20240301	5768952-1	TD(697340)	Transformador Distribuição	2	9,17	18,34
20240301	5769261-1	TD(27407)	Transformador Distribuição	4	24,73	98,92
20240301	5769340-1	FU(17305)	Chave Fusível	6	24,95	149,70
20240301	5763744-1	TD(17312)	Transformador Distribuição	3	21,32	63,96
20240301	5763815-1	TD(27398)	Transformador Distribuição	1	20,08	20,08
20240301	5764408-1	TD(16827)	Transformador Distribuição	1	5,32	5,32
20240301	5764411-1	TD(17589)	Transformador Distribuição	1	2,53	2,53
20240301	5765343-1	FR(10849)	Chave Fusível Religadora	27	6,48	174,96
20240301	5765426-1	TD(16828)	Transformador Distribuição	1	5,40	5,40
20240301	5767141-1	TD(39722)	Transformador Distribuição	1	13,03	13,03

Relatório Situação de Emergência  
 Março/2024  
 Código Único do Relatório: 20240301



<b>Código do Evento</b>	<b>Número ordem</b>	<b>Equipamento</b>	<b>Tipo equipamento</b>	<b>Total de Clientes</b>	<b>Duração (h)</b>	<b>CHI</b>
20240301	5770466-1	FU(17283)	Chave Fusível	7	14,53	101,71
20240301	5770474-1	TD(42683)	Transformador Distribuição	1	15,73	15,73
20240301	5770494-1	FU(17760)	Chave Fusível	3	8,02	24,06
20240301	5771379-1	FU(17038)	Chave Fusível	5	14,00	70,00
20240301	5762147-1	TD(24819)	Transformador Distribuição	128	4,43	567,04
20240301	5768494-1	FU(32167)	Chave Fusível	14	14,63	204,82
20240301	5770438-1	TD(31476)	Transformador Distribuição	60	0,85	51,00
20240301	5766345-1	FU(15796)	Chave Fusível	22	12,03	264,66
20240301	5764080-1	FU(15761)	Chave Fusível	26	17,47	454,22
20240301	5763877-1	TD(12011)	Transformador Distribuição	1	19,65	19,65
20240301	5762861-1	FU(15761)	Chave Fusível	26	4,90	127,40
20240301	5766708-1	FU(15761)	Chave Fusível	26	5,42	140,92
20240301	5759864-1	FU(15796)	Chave Fusível	22	8,68	190,96
20240301	5765871-1	FU(35259)	Chave Fusível	5	20,43	102,15
20240301	5765897-1	FU(7497)	Chave Fusível	83	1,42	117,86
20240301	5759931-1	FU(5488)	Chave Fusível	7	1,03	7,21
20240301	5759931-1	FU(5488)	Chave Fusível	243	1,03	250,29
20240301	5765911-1	TD(3354)	Transformador Distribuição	16	2,70	43,20
20240301	5762767-1	TD(3823)	Transformador Distribuição	4	3,63	14,52
20240301	5762767-1	TD(3823)	Transformador Distribuição	2	3,63	7,26
20240301	5765132-1	TD(3833)	Transformador Distribuição	184	4,82	886,88

Relatório Situação de Emergência  
 Março/2024  
 Código Único do Relatório: 20240301



<b>Código do Evento</b>	<b>Número ordem</b>	<b>Equipamento</b>	<b>Tipo equipamento</b>	<b>Total de Clientes</b>	<b>Duração (h)</b>	<b>CHI</b>
20240301	5762767-1	TD(3823)	Transformador Distribuição	56	3,63	203,28
20240301	5764797-1	TD(43603)	Transformador Distribuição	1	11,07	11,07
20240301	5769852-1	TD(4636)	Transformador Distribuição	76	4,33	329,08
20240301	5766195-1	TD(4674)	Transformador Distribuição	66	3,20	211,20
20240301	5762121-1	FU(5417)	Chave Fusível	613	2,20	1.348,60
20240301	5762606-1	FU(745309)	Chave Fusível	100	2,13	213,00
20240301	5762720-1	FU(5753)	Chave Fusível	338	1,45	490,10
20240301	5762121-1	FU(5417)	Chave Fusível	21	2,20	46,20
20240301	5762720-1	FU(5753)	Chave Fusível	21	1,45	30,45
20240301	5819489-1	RD(81560236)	Religador de Distribuição	1	1,43	1,43
20240301	5762738-1	FU(722875)	Chave Fusível	106	2,63	278,78
20240301	5765869-1	TD(4121)	Transformador Distribuição	10	3,77	37,70
20240301	5766277-1	TD(55767)	Transformador Distribuição	101	2,13	215,13
20240301	5770099-1	FU(8742)	Chave Fusível	363	0,85	308,55
20240301	5762973-1	TD(54248)	Transformador Distribuição	100	3,65	365,00
20240301	5769101-1	TD(5902)	Transformador Distribuição	85	21,05	1.789,25
20240301	5770226-1	FU(16094)	Chave Fusível	2	7,80	15,60
20240301	5762772-1	TD(28047)	Transformador Distribuição	3	8,95	26,85
20240301	5762787-1	TD(4539)	Transformador Distribuição	46	5,00	230,00
20240301	5762914-1	TD(41229)	Transformador Distribuição	1	7,92	7,92
20240301	5765399-1	FR(35277)	Chave Fusível Religadora	3	2,37	7,11



Relatório Situação de Emergência  
 Março/2024  
 Código Único do Relatório: 20240301



<b>Código do Evento</b>	<b>Número ordem</b>	<b>Equipamento</b>	<b>Tipo equipamento</b>	<b>Total de Clientes</b>	<b>Duração (h)</b>	<b>CHI</b>
20240301	5760008-1	TD(56020)	Transformador Distribuição	1	6,93	6,93
20240301	5765145-1	TD(31332)	Transformador Distribuição	49	4,97	243,53
20240301	5762584-1	FU(8817)	Chave Fusível	70	2,07	144,90
20240301	5762640-1	FU(5507)	Chave Fusível	294	6,17	1.813,98
20240301	5762751-1	TD(6371)	Transformador Distribuição	52	2,55	132,60
20240301	5765074-1	TD(4225)	Transformador Distribuição	98	2,73	267,54
20240301	5768946-1	TD(47484)	Transformador Distribuição	72	3,62	260,64
20240301	5770411-1	TD(25620)	Transformador Distribuição	92	2,65	243,80
20240301	5771047-1	TD(38604)	Transformador Distribuição	1	10,02	10,02
20240301	5765934-1	PE(19431518)	Ponto de conexão	1	1,28	1,28
20240301	5762800-1	FU(698523)	Chave Fusível	64	3,90	249,60
20240301	5763272-1	FU(708844)	Chave Fusível	15	6,18	92,70
20240301	5760208-1	TD(21620)	Transformador Distribuição	53	1,78	94,34
20240301	5768366-1	TD(49273)	Transformador Distribuição	4	19,32	77,28
20240301	5769634-1	TD(1236672)	Transformador Distribuição	4	7,33	29,32
20240301	5770403-1	TD(3642)	Transformador Distribuição	116	3,77	437,32
20240301	5768261-1	FU(744966)	Chave Fusível	19	20,05	380,95
20240301	5821687-1	FU(15811)	Chave Fusível	6	3,20	19,20
20240301	5763109-1	AJO52_AJO59501	Alimentador	1	0,07	0,07
20240301	5763109-1	AJO52_AJO59501	Alimentador	1	0,15	0,15
20240301	5763109-1	AJO52_AJO59501	Alimentador	1	3,68	3,68

Código do Evento	Número ordem	Equipamento	Tipo equipamento	Total de Clientes	Duração (h)	CHI
20240301	5768110-1	TD(4909)	Transformador Distribuição	98	2,33	228,34
20240301	5767619-1	TD(4909)	Transformador Distribuição	98	4,25	416,50
20240301	5763347-1	FU(8198)	Chave Fusível	50	1,52	76,00
20240301	5763347-1	FU(8198)	Chave Fusível	13	2,07	26,91
20240301	5763347-1	FU(8198)	Chave Fusível	125	1,73	216,25
20240301	5820789-1	RD(716972)	Religador de Distribuição	580	1,17	678,60
20240301	5820789-1	RD(716972)	Religador de Distribuição	624	0,73	455,52
20240301	5820789-1	RD(716972)	Religador de Distribuição	3	0,73	2,19
20240301	5820789-1	RD(716972)	Religador de Distribuição	109	2,58	281,22
20240301	5820789-1	RD(716972)	Religador de Distribuição	26	1,58	41,08
20240301	5820789-1	RD(716972)	Religador de Distribuição	52	1,17	60,84
20240301	5762742-1	TD(24339)	Transformador Distribuição	1	5,27	5,27
20240301	5762742-1	TD(24339)	Transformador Distribuição	5	5,27	26,35
20240301	5762742-1	TD(24339)	Transformador Distribuição	42	5,27	221,34
20240301	5760735-1	AMA02_AMA49505	Alimentador	1	0,05	0,05
20240301	5762736-1	TD(4480)	Transformador Distribuição	64	1,83	117,12
20240301	5762736-1	FU(6021)	Chave Fusível	1	1,83	1,83
20240301	5762736-1	FU(6021)	Chave Fusível	3	1,83	5,49
20240301	5762736-1	TD(4480)	Transformador Distribuição	3	1,83	5,49
20240301	5762736-1	FU(6021)	Chave Fusível	91	1,83	166,53
20240301	5764985-1	TD(5926)	Transformador Distribuição	104	2,37	246,48

Relatório Situação de Emergência  
 Março/2024  
 Código Único do Relatório: 20240301



Código do Evento	Número ordem	Equipamento	Tipo equipamento	Total de Clientes	Duração (h)	CHI
20240301	5765034-1	CGS02_CGS49513	Alimentador	862	1,03	887,86
20240301	5765034-1	CGS02_CGS49513	Alimentador	73	1,03	75,19
20240301	5765034-1	CGS02_CGS49513	Alimentador	351	1,03	361,53
20240301	5765034-1	CF(8874)	Chave Faca	322	4,60	1.481,20
20240301	5765034-1	CGS02_CGS49513	Alimentador	1	3,10	3,10
20240301	5762723-1	FU(20337)	Chave Fusível	18	2,22	39,96
20240301	5762967-1	FU(20337)	Chave Fusível	18	4,55	81,90
20240301	5760453-1	[BT]PA(10222)	Ramal de Baixa Tensão	10	14,65	146,50
20240301	5760453-1	TD(6215)	Transformador Distribuição	45	4,13	185,85
20240301	5762723-1	FU(20337)	Chave Fusível	163	2,22	361,86
20240301	5762967-1	FU(20337)	Chave Fusível	163	4,55	741,65
20240301	5763085-1	TD(24404)	Transformador Distribuição	51	3,53	180,03
20240301	5765034-1	CGS02_CGS49513	Alimentador	482	1,03	496,46
20240301	5765034-1	CGS02_CGS49513	Alimentador	56	2,95	165,20
20240301	5765034-1	CGS02_CGS49513	Alimentador	418	3,10	1.295,80
20240301	5765034-1	CGS02_CGS49513	Alimentador	309	7,35	2.271,15
20240301	5765034-1	CGS02_CGS49513	Alimentador	436	9,83	4.285,88
20240301	5765034-1	CGS02_CGS49513	Alimentador	128	11,45	1.465,60
20240301	5762778-1	TD(13652)	Transformador Distribuição	41	3,03	124,23
20240301	5765130-1	TD(31101)	Transformador Distribuição	69	5,13	353,97
20240301	5765158-1	TD(14702858)	Transformador Distribuição	72	11,83	851,76

Relatório Situação de Emergência  
Março/2024  
Código Único do Relatório: 20240301



Código do Evento	Número ordem	Equipamento	Tipo equipamento	Total de Clientes	Duração (h)	CHI
20240301	5765130-1	TD(31101)	Transformador Distribuição	4	5,13	20,52
20240301	5765827-1	TD(31101)	Transformador Distribuição	4	2,52	10,08
20240301	5765827-1	TD(31101)	Transformador Distribuição	69	2,52	173,88
20240301	5770477-1	TD(47151)	Transformador Distribuição	72	4,25	306,00
20240301	5764974-1	RD(35718)	Religador de Distribuição	4	6,98	27,92
20240301	5770457-1	FU(727575)	Chave Fusível	2	9,75	19,50
20240301	5770616-1	FU(15413)	Chave Fusível	7	4,97	34,79
20240301	5771519-1	FU(694165)	Chave Fusível	3	11,50	34,50
20240301	5764974-1	RD(35718)	Religador de Distribuição	137	10,12	1.386,44
20240301	5764974-1	RD(35718)	Religador de Distribuição	32	22,27	712,64
20240301	5765208-1	TD(5844)	Transformador Distribuição	1	10,62	10,62
20240301	5767693-1	FU(755106)	Chave Fusível	1	28,03	28,03
20240301	5767705-1	TD(16427)	Transformador Distribuição	1	10,15	10,15
20240301	5767774-1	FU(39970)	Chave Fusível	2	8,90	17,80
20240301	5768113-1	TD(16207)	Transformador Distribuição	1	19,60	19,60
20240301	5765403-1	TD(734971)	Transformador Distribuição	2	29,57	59,14
20240301	5765434-1	TD(16221)	Transformador Distribuição	1	9,22	9,22
20240301	5760421-1	[MT]PA(10223)	Alimentador	1	10,18	10,18
20240301	5760421-1	[MT]PA(10223)	Alimentador	10	10,38	103,80
20240301	5760421-1	[MT]PA(10223)	Alimentador	2	26,60	53,20
20240301	5762061-1	FU(15469)	Chave Fusível	7	14,00	98,00

Relatório Situação de Emergência  
 Março/2024  
 Código Único do Relatório: 20240301



<b>Código do Evento</b>	<b>Número ordem</b>	<b>Equipamento</b>	<b>Tipo equipamento</b>	<b>Total de Clientes</b>	<b>Duração (h)</b>	<b>CHI</b>
20240301	5762143-1	FU(15440)	Chave Fusível	21	13,18	276,78
20240301	5762768-1	TD(11593)	Transformador Distribuição	7	23,08	161,56
20240301	5763288-1	FU(699358)	Chave Fusível	4	9,15	36,60
20240301	5763321-1	TD(49000)	Transformador Distribuição	1	10,02	10,02
20240301	5764104-1	TD(4396)	Transformador Distribuição	81	2,23	180,63
20240301	5764970-1	TD(12188)	Transformador Distribuição	1	28,78	28,78
20240301	5764974-1	RD(35718)	Religador de Distribuição	89	4,75	422,75
20240301	5767339-1	TD(3984)	Transformador Distribuição	82	1,52	124,64
20240301	5764117-1	TD(4420)	Transformador Distribuição	90	2,57	231,30
20240301	5766222-1	TD(685122)	Transformador Distribuição	79	3,18	251,22
20240301	5766222-1	TD(685122)	Transformador Distribuição	14	3,18	44,52
20240301	5763191-1	FU(15388)	Chave Fusível	8	6,02	48,16
20240301	5766872-1	TD(4185)	Transformador Distribuição	29	1,25	36,25
20240301	5767012-1	TD(45190056)	Transformador Distribuição	2	18,30	36,60
20240301	5770134-1	TD(709748)	Transformador Distribuição	2	19,90	39,80
20240301	5763219-1	RD(8788)	Religador de Distribuição	1161	0,70	812,70
20240301	5763219-1	RD(8788)	Religador de Distribuição	11	1,68	18,48
20240301	5763219-1	RD(8788)	Religador de Distribuição	69	4,65	320,85
20240301	5763219-1	RD(8788)	Religador de Distribuição	79	8,03	634,37
20240301	5763219-1	RD(8788)	Religador de Distribuição	1172	0,17	199,24
20240301	5763219-1	RD(8788)	Religador de Distribuição	69	3,25	224,25

Relatório Situação de Emergência  
 Março/2024  
 Código Único do Relatório: 20240301



Código do Evento	Número ordem	Equipamento	Tipo equipamento	Total de Clientes	Duração (h)	CHI
20240301	5760347-1	TD(57039)	Transformador Distribuição	1	21,63	21,63
20240301	5760718-1	FR(15546)	Chave Fusível Religadora	39	20,45	797,55
20240301	5762009-1	RD(43958)	Religador de Distribuição	5	4,75	23,75
20240301	5762009-1	RD(43958)	Religador de Distribuição	30	7,38	221,40
20240301	5762009-1	RD(43958)	Religador de Distribuição	3	16,93	50,79
20240301	5762009-1	CF(15374)	Chave Faca	3	14,47	43,41
20240301	5762096-1	FU(37015)	Chave Fusível	6	22,08	132,48
20240301	5763019-1	TD(740450)	Transformador Distribuição	3	24,03	72,09
20240301	5768737-1	TD(28155)	Transformador Distribuição	1	38,52	38,52
20240301	5763264-1	FU(5023)	Chave Fusível	12	2,33	27,96
20240301	5763525-1	TD(28222)	Transformador Distribuição	1	22,60	22,60
20240301	5770400-1	TD(82165696)	Transformador Distribuição	7	9,95	69,65
20240301	5770401-1	TD(46749)	Transformador Distribuição	23	9,02	207,46
20240301	5770672-1	TD(12133)	Transformador Distribuição	3	2,90	8,70
20240301	5770745-1	TD(10563)	Transformador Distribuição	12	5,35	64,20
20240301	5770885-1	TD(10533)	Transformador Distribuição	1	8,65	8,65
20240301	5771058-1	TD(46749)	Transformador Distribuição	23	8,90	204,70
20240301	5765061-1	TD(57747)	Transformador Distribuição	1	1,45	1,45
20240301	5765093-1	FU(15521)	Chave Fusível	15	4,43	66,45
20240301	5765117-1	TD(52800)	Transformador Distribuição	60	4,13	247,80
20240301	5765199-1	TD(50149)	Transformador Distribuição	1	3,87	3,87

Relatório Situação de Emergência  
Março/2024  
Código Único do Relatório: 20240301



Código do Evento	Número ordem	Equipamento	Tipo equipamento	Total de Clientes	Duração (h)	CHI
20240301	5762009-1	RD(43958)	Religador de Distribuição	1	7,38	7,38
20240301	5763219-1	RD(8788)	Religador de Distribuição	1	4,65	4,65
20240301	5763219-1	RD(8788)	Religador de Distribuição	1	3,25	3,25
20240301	5763219-1	RD(8788)	Religador de Distribuição	1	0,70	0,70
20240301	5763219-1	RD(8788)	Religador de Distribuição	1	0,17	0,17
20240301	5765333-1	FU(5486)	Chave Fusível	28	11,37	318,36
20240301	5762746-1	FU(89912070)	Chave Fusível	4	14,82	59,28
20240301	5765351-1	TD(12299)	Transformador Distribuição	1	4,63	4,63
20240301	5765040-1	FU(5489)	Chave Fusível	29	4,03	116,87
20240301	5762843-1	TD(28691)	Transformador Distribuição	26	3,73	96,98
20240301	5762843-1	TD(28691)	Transformador Distribuição	12	3,73	44,76
20240301	5768125-1	TD(3182)	Transformador Distribuição	48	3,30	158,40
20240301	5761406-1	FU(15432)	Chave Fusível	11	3,82	42,02
20240301	5762526-1	FU(16449)	Chave Fusível	43	3,25	139,75
20240301	5762613-1	TD(703976)	Transformador Distribuição	1	3,88	3,88
20240301	5763145-1	FU(39782)	Chave Fusível	3	5,18	15,54
20240301	5765597-1	TD(11756)	Transformador Distribuição	1	1,52	1,52
20240301	5766475-1	TD(54755)	Transformador Distribuição	2	4,52	9,04
20240301	5767433-1	RD(736028)	Religador de Distribuição	100	3,03	303,00
20240301	5767433-1	RD(736028)	Religador de Distribuição	36	6,82	245,52
20240301	5767433-1	RD(736028)	Religador de Distribuição	8	7,02	56,16

Relatório Situação de Emergência  
 Março/2024  
 Código Único do Relatório: 20240301



<b>Código do Evento</b>	<b>Número ordem</b>	<b>Equipamento</b>	<b>Tipo equipamento</b>	<b>Total de Clientes</b>	<b>Duração (h)</b>	<b>CHI</b>
20240301	5768068-1	TD(12306)	Transformador Distribuição	1	26,10	26,10
20240301	5768176-1	TD(28204)	Transformador Distribuição	10	2,28	22,80
20240301	5768629-1	TD(3255)	Transformador Distribuição	112	1,45	162,40
20240301	5769874-1	FU(35116)	Chave Fusível	8	10,15	81,20
20240301	5768629-1	TD(3255)	Transformador Distribuição	7	1,45	10,15
20240301	5770619-1	TD(713192)	Transformador Distribuição	23	1,42	32,66
20240301	5760206-1	TD(27053)	Transformador Distribuição	89	24,50	2.180,50
20240301	5761029-1	FU(10046)	Chave Fusível	8	15,50	124,00
20240301	5771086-1	TD(746380)	Transformador Distribuição	1	2,80	2,80
20240301	5768685-1	FU(688458)	Chave Fusível	27	6,93	187,11
20240301	5768744-1	TD(16734)	Transformador Distribuição	4	2,55	10,20
20240301	5770216-1	TD(50177)	Transformador Distribuição	1	16,70	16,70
20240301	5770788-1	TD(16775)	Transformador Distribuição	9	24,83	223,47
20240301	5767899-1	FR(732849)	Chave Fusível Religadora	125	1,85	231,25
20240301	5767526-1	FU(634272)	Chave Fusível	10	5,75	57,50
20240301	5767290-1	FU(9324)	Chave Fusível	45	13,92	626,40
20240301	5766275-1	TD(16607)	Transformador Distribuição	6	22,98	137,88
20240301	5760258-1	TD(37160)	Transformador Distribuição	8	4,18	33,44
20240301	5765449-1	TD(28413)	Transformador Distribuição	2	8,47	16,94
20240301	5764281-1	FU(19199)	Chave Fusível	8	5,27	42,16
20240301	5764192-1	TD(16671)	Transformador Distribuição	36	5,78	208,08



Relatório Situação de Emergência  
Março/2024  
Código Único do Relatório: 20240301



Código do Evento	Número ordem	Equipamento	Tipo equipamento	Total de Clientes	Duração (h)	CHI
20240301	5763064-1	FR(11357)	Chave Fusível Religadora	39	13,38	521,82
20240301	5762857-1	TD(692537)	Transformador Distribuição	5	16,18	80,90
20240301	5762441-1	FU(8979)	Chave Fusível	5	1,27	6,35
20240301	5761284-1	RD(13408)	Religador de Distribuição	213	4,87	1.037,31
20240301	5761475-1	TD(36918)	Transformador Distribuição	1	2,85	2,85
20240301	5760861-1	RD(37044)	Religador de Distribuição	50	7,97	398,50
20240301	5760861-1	RD(37044)	Religador de Distribuição	162	0,57	92,34
20240301	5769638-1	TD(55036)	Transformador Distribuição	2	7,83	15,66
20240301	5762759-1	TD(39242871)	Transformador Distribuição	2	8,15	16,30
20240301	5764741-1	TD(39242871)	Transformador Distribuição	2	2,53	5,06
20240301	5760861-1	FU(21246)	Chave Fusível	28	20,82	582,96
20240301	5763801-1	TD(703272)	Transformador Distribuição	1	1,48	1,48
20240301	5760411-1	TD(15202)	Transformador Distribuição	5	25,47	127,35
20240301	5761562-1	TD(55036)	Transformador Distribuição	2	7,87	15,74
20240301	5761025-1	TD(15041)	Transformador Distribuição	6	18,67	112,02
20240301	5771120-1	TD(682623)	Transformador Distribuição	1	3,13	3,13
20240301	5770173-1	FU(21209)	Chave Fusível	5	33,22	166,10
20240301	5765174-1	TD(54648)	Transformador Distribuição	85	2,75	233,75
20240301	5768741-1	[BT]PA(10279)	Ramal de Baixa Tensão	7	8,85	61,95
20240301	5762115-1	TD(694940)	Transformador Distribuição	1	16,10	16,10
20240301	5762574-1	TD(26596)	Transformador Distribuição	33	1,43	47,19

Relatório Situação de Emergência  
 Março/2024  
 Código Único do Relatório: 20240301



Código do Evento	Número ordem	Equipamento	Tipo equipamento	Total de Clientes	Duração (h)	CHI
20240301	5762600-1	FU(4514)	Chave Fusível	3	4,70	14,10
20240301	5763631-1	TD(54967)	Transformador Distribuição	1	4,25	4,25
20240301	5763729-1	TD(59186)	Transformador Distribuição	1	5,02	5,02
20240301	5764861-1	TD(27120)	Transformador Distribuição	52	7,33	381,16
20240301	5768741-1	[BT]PA(10278)	Ramal de Baixa Tensão	36	8,07	290,52
20240301	5767721-1	FU(28905)	Chave Fusível	194	5,32	1.032,08
20240301	5763111-1	TD(7887)	Transformador Distribuição	69	7,48	516,12
20240301	5768209-1	FU(28905)	Chave Fusível	194	1,63	316,22
20240301	5761263-1	TD(7808)	Transformador Distribuição	72	6,43	462,96
20240301	5761259-1	TD(7809)	Transformador Distribuição	82	6,30	516,60
20240301	5764053-1	[BT]PA(10244)	Ramal de Baixa Tensão	1	7,48	7,48
20240301	5764053-1	TD(36152)	Transformador Distribuição	87	1,00	87,00
20240301	5761132-1	TD(44262)	Transformador Distribuição	55	1,35	74,25
20240301	5759903-1	TD(15031)	Transformador Distribuição	2	3,03	6,06
20240301	5760279-1	TD(712733)	Transformador Distribuição	1	6,68	6,68
20240301	5760764-1	TD(711429)	Transformador Distribuição	1	18,52	18,52
20240301	5761152-1	RD(37411)	Religador de Distribuição	57	14,37	819,09
20240301	5761881-1	FR(4718)	Chave Fusível Religadora	4	10,68	42,72
20240301	5761985-1	FR(684029)	Chave Fusível Religadora	17	11,25	191,25
20240301	5762883-1	FU(4742)	Chave Fusível	19	9,30	176,70
20240301	5763243-1	FU(20258)	Chave Fusível	3	1,82	5,46

Relatório Situação de Emergência  
 Março/2024  
 Código Único do Relatório: 20240301



<b>Código do Evento</b>	<b>Número ordem</b>	<b>Equipamento</b>	<b>Tipo equipamento</b>	<b>Total de Clientes</b>	<b>Duração (h)</b>	<b>CHI</b>
20240301	5764714-1	TD(14409)	Transformador Distribuição	4	3,90	15,60
20240301	5766057-1	RD(37411)	Religador de Distribuição	58	4,02	233,16
20240301	5766914-1	TD(31464)	Transformador Distribuição	1	4,40	4,40
20240301	5767220-1	RD(749490)	Religador de Distribuição	297	0,13	38,61
20240301	5767220-1	RD(749490)	Religador de Distribuição	14	1,68	23,52
20240301	5767220-1	RD(749490)	Religador de Distribuição	99	2,68	265,32
20240301	5767220-1	RD(749490)	Religador de Distribuição	287	5,43	1.558,41
20240301	5767220-1	RD(749490)	Religador de Distribuição	154	5,60	862,40
20240301	5767220-1	RD(749490)	Religador de Distribuição	11	6,53	71,83
20240301	5767220-1	RD(749490)	Religador de Distribuição	2	7,35	14,70
20240301	5767220-1	RD(749490)	Religador de Distribuição	6	12,52	75,12
20240301	5767220-1	RD(749490)	Religador de Distribuição	1	15,68	15,68
20240301	5767220-1	RD(749490)	Religador de Distribuição	1	18,02	18,02
20240301	5767347-1	TD(753506)	Transformador Distribuição	1	16,82	16,82
20240301	5767610-1	FR(4706)	Chave Fusível Religadora	18	2,58	46,44
20240301	5767931-1	RD(37411)	Religador de Distribuição	58	3,17	183,86
20240301	5768036-1	PE(16439880)	Ponto de conexão	1	5,57	5,57
20240301	5768038-1	TD(735597)	Transformador Distribuição	4	4,07	16,28
20240301	5768728-1	TD(14995)	Transformador Distribuição	1	8,48	8,48
20240301	5770086-1	FU(21073)	Chave Fusível	3	19,10	57,30

Relatório Situação de Emergência  
 Março/2024  
 Código Único do Relatório: 20240301



Código do Evento	Número ordem	Equipamento	Tipo equipamento	Total de Clientes	Duração (h)	CHI
20240301	5770201-1	RD(4709)	Religador de Distribuição	53	2,37	125,61
20240301	5770201-1	RD(4709)	Religador de Distribuição	58	18,60	1.078,80
20240301	5770201-1	RD(4709)	Religador de Distribuição	1	69,72	69,72
20240301	5770746-1	TD(24223)	Transformador Distribuição	1	4,17	4,17
20240301	5760255-1	FR(4631)	Chave Fusível Religadora	24	2,37	56,88
20240301	5763109-1	AJO52_AJO59501	Alimentador	1	3,68	3,68
20240301	5765499-1	EP(26903922)	Transformador Distribuição	1	1,42	1,42
20240301	5763109-1	AJO52_AJO59501	Alimentador	1	0,15	0,15
20240301	5763109-1	AJO52_AJO59501	Alimentador	1	0,07	0,07
20240301	5768158-1	TD(14980)	Transformador Distribuição	3	2,80	8,40
20240301	5767542-1	TD(672035)	Transformador Distribuição	1	29,67	29,67
20240301	5767535-1	TD(12150)	Transformador Distribuição	2	3,08	6,16
20240301	5766561-1	TD(657116)	Transformador Distribuição	2	3,20	6,40
20240301	5764536-1	TD(672629)	Transformador Distribuição	1	73,33	73,33
20240301	5763622-1	FR(4270)	Chave Fusível Religadora	46	0,28	12,88
20240301	5763306-1	FU(691890)	Chave Fusível	5	33,57	167,85
20240301	5763306-1	FU(691890)	Chave Fusível	2	10,28	20,56
20240301	5763306-1	FU(691890)	Chave Fusível	1	4,50	4,50
20240301	5763180-1	FR(113264)	Chave Fusível Religadora	10	1,93	19,30
20240301	5763127-1	FR(4270)	Chave Fusível Religadora	46	4,03	185,38
20240301	5769286-1	FR(4265)	Chave Fusível Religadora	43	4,25	182,75

Relatório Situação de Emergência  
 Março/2024  
 Código Único do Relatório: 20240301



Código do Evento	Número ordem	Equipamento	Tipo equipamento	Total de Clientes	Duração (h)	CHI
20240301	5760080-1	FU(691515)	Chave Fusível	2	6,22	12,44
20240301	5769696-1	TD(690426)	Transformador Distribuição	7	6,03	42,21
20240301	5769890-1	TD(690435)	Transformador Distribuição	1	3,37	3,37
20240301	5769969-1	TD(11278)	Transformador Distribuição	1	3,87	3,87
20240301	5769987-1	TD(668581)	Transformador Distribuição	1	1,32	1,32
20240301	5761407-1	FU(15332)	Chave Fusível	3	3,28	9,84
20240301	5762177-1	RD(730656)	Religador de Distribuição	34	6,92	235,28
20240301	5762177-1	RD(730656)	Religador de Distribuição	13	10,07	130,91
20240301	5763063-1	TD(670900)	Transformador Distribuição	1	10,97	10,97
20240301	5769151-1	RD(730652)	Religador de Distribuição	11	2,10	23,10
20240301	5769151-1	RD(730652)	Religador de Distribuição	10	3,50	35,00
20240301	5769151-1	RD(730652)	Religador de Distribuição	2	5,12	10,24
20240301	5769151-1	RD(730652)	Religador de Distribuição	5	7,08	35,40
20240301	5769151-1	RD(730652)	Religador de Distribuição	2	18,30	36,60
20240301	5769151-1	[MT]PA(10286)	Alimentador	9	20,10	180,90
20240301	5821405-1	FR(4373)	Chave Fusível Religadora	85	4,95	420,75
20240301	5821405-1	FR(4373)	Chave Fusível Religadora	4	21,08	84,32
20240301	5770563-1	TD(668573)	Transformador Distribuição	1	3,75	3,75
20240301	5765892-1	FU(670337)	Chave Fusível	7	20,10	140,70
20240301	5764187-1	TD(703511)	Transformador Distribuição	2	7,92	15,84
20240301	5764187-1	RD(730656)	Religador de Distribuição	45	5,82	261,90

Relatório Situação de Emergência  
 Março/2024  
 Código Único do Relatório: 20240301



Código do Evento	Número ordem	Equipamento	Tipo equipamento	Total de Clientes	Duração (h)	CHI
20240301	5764187-1	RD(745721)	Religador de Distribuição	460	1,02	469,20
20240301	5764187-1	RD(745721)	Religador de Distribuição	4	4,77	19,08
20240301	5764187-1	RD(745721)	Religador de Distribuição	1	5,10	5,10
20240301	5764187-1	TD(12003)	Transformador Distribuição	1	31,67	31,67
20240301	5763591-1	FR(4408)	Chave Fusível Religadora	7	2,83	19,81
20240301	5771373-1	TD(655703)	Transformador Distribuição	66	1,65	108,90
20240301	5769152-1	FU(41280)	Chave Fusível	18	1,72	30,96
20240301	5769362-1	TD(61569)	Transformador Distribuição	1	16,68	16,68
20240301	5769370-1	TD(25017)	Transformador Distribuição	1	43,33	43,33
20240301	5769556-1	FU(665807)	Chave Fusível	5	47,13	235,65
20240301	5770437-1	TD(685341)	Transformador Distribuição	2	20,52	41,04
20240301	5763860-1	TD(60845985)	Transformador Distribuição	2	1,87	3,74
20240301	5763866-1	TD(15559)	Transformador Distribuição	1	2,73	2,73
20240301	5763948-1	RD(722486)	Religador de Distribuição	15	9,93	148,95
20240301	5763948-1	RD(722486)	Religador de Distribuição	116	24,93	2.891,88
20240301	5763948-1	CF(19377)	Chave Faca	8	3,88	31,04
20240301	5765284-1	RD(67716381)	Religador de Distribuição	131	2,62	343,22
20240301	5765542-1	TD(701702)	Transformador Distribuição	1	3,60	3,60
20240301	5765961-1	TD(15552)	Transformador Distribuição	2	3,17	6,34
20240301	5766255-1	TD(13621)	Transformador Distribuição	5	20,95	104,75
20240301	5767726-1	RD(67716381)	Religador de Distribuição	132	4,03	531,96

Relatório Situação de Emergência  
Março/2024  
Código Único do Relatório: 20240301



Código do Evento	Número ordem	Equipamento	Tipo equipamento	Total de Clientes	Duração (h)	CHI
20240301	5768382-1	TD(61173)	Transformador Distribuição	2	42,80	85,60
20240301	5764087-1	FU(709730)	Chave Fusível	1	23,95	23,95
20240301	5769725-1	TD(660294)	Transformador Distribuição	1	30,87	30,87
20240301	5761280-1	TD(60845985)	Transformador Distribuição	2	6,32	12,64
20240301	5761281-1	TD(15559)	Transformador Distribuição	1	6,80	6,80
20240301	5761333-1	FU(35370)	Chave Fusível	8	4,05	32,40
20240301	5761869-1	TD(652291)	Transformador Distribuição	1	3,62	3,62
20240301	5761945-1	FU(683626)	Chave Fusível	1	6,73	6,73
20240301	5762259-1	CL(691761)	Chave Lâmina	13	0,07	0,91
20240301	5762321-1	TD(683625)	Transformador Distribuição	1	7,07	7,07
20240301	5762864-1	TD(15728)	Transformador Distribuição	1	1,80	1,80
20240301	5768479-1	TD(724902)	Transformador Distribuição	1	16,15	16,15
20240301	5764184-1	FR(15617)	Chave Fusível Religadora	2	10,62	21,24
20240301	5762620-1	FU(16654)	Chave Fusível	3	21,98	65,94
20240301	5765008-1	TD(13208)	Transformador Distribuição	1	19,32	19,32
20240301	5770661-1	FU(738369)	Chave Fusível	14	6,32	88,48
20240301	5763016-1	TD(13314)	Transformador Distribuição	1	14,37	14,37
20240301	5763162-1	TD(653062)	Transformador Distribuição	1	2,95	2,95
20240301	5763293-1	TD(655065)	Transformador Distribuição	1	29,27	29,27
20240301	5765741-1	FR(28914)	Chave Fusível Religadora	8	4,47	35,76
20240301	5766074-1	FU(44961)	Chave Fusível	1	19,30	19,30

Relatório Situação de Emergência  
 Março/2024  
 Código Único do Relatório: 20240301



Código do Evento	Número ordem	Equipamento	Tipo equipamento	Total de Clientes	Duração (h)	CHI
20240301	5766194-1	FR(4235)	Chave Fusível Religadora	23	4,20	96,60
20240301	5766271-1	FU(673748)	Chave Fusível	6	17,05	102,30
20240301	5766548-1	FR(28914)	Chave Fusível Religadora	8	0,75	6,00
20240301	5766850-1	FU(656492)	Chave Fusível	1	1,93	1,93
20240301	5768352-1	TD(50940)	Transformador Distribuição	1	21,97	21,97
20240301	5768679-1	FU(28357)	Chave Fusível	7	6,02	42,14
20240301	5764185-1	TD(39952)	Transformador Distribuição	1	8,72	8,72
20240301	5764268-1	FU(25354)	Chave Fusível	5	8,02	40,10
20240301	5764442-1	FR(28530)	Chave Fusível Religadora	17	5,67	96,39
20240301	5759902-1	FU(39093)	Chave Fusível	17	3,25	55,25
20240301	5760266-1	TD(667092)	Transformador Distribuição	1	4,35	4,35
20240301	5770164-1	RD(744946)	Religador de Distribuição	119	5,60	666,40
20240301	5770219-1	RD(732916)	Religador de Distribuição	147	0,05	7,35
20240301	5770219-1	RD(732916)	Religador de Distribuição	324	2,55	826,20
20240301	5770219-1	RD(732916)	Religador de Distribuição	66	3,55	234,30
20240301	5770219-1	RD(732916)	Religador de Distribuição	10	4,42	44,20
20240301	5770219-1	RD(732916)	Religador de Distribuição	153	4,67	714,51
20240301	5760949-1	RD(736014)	Religador de Distribuição	152	0,10	15,20
20240301	5760949-1	RD(736014)	Religador de Distribuição	308	2,33	717,64
20240301	5760949-1	RD(736014)	Religador de Distribuição	105	2,33	244,65
20240301	5760949-1	RD(736014)	Religador de Distribuição	66	8,00	528,00



Relatório Situação de Emergência  
 Março/2024  
 Código Único do Relatório: 20240301



Código do Evento	Número ordem	Equipamento	Tipo equipamento	Total de Clientes	Duração (h)	CHI
20240301	5761272-1	RD(736014)	Religador de Distribuição	632	0,05	31,60
20240301	5761272-1	RD(7716)	Religador de Distribuição	105	3,75	393,75
20240301	5761272-1	RD(7716)	Religador de Distribuição	309	5,53	1.708,77
20240301	5761272-1	RD(7716)	Religador de Distribuição	66	9,23	609,18
20240301	5761409-1	TD(39963)	Transformador Distribuição	1	2,23	2,23
20240301	5761928-1	TD(48838)	Transformador Distribuição	1	15,95	15,95
20240301	5768901-1	TD(656494)	Transformador Distribuição	1	5,37	5,37
20240301	5769445-1	FR(28485)	Chave Fusível Religadora	72	18,38	1.323,36
20240301	5769613-1	FU(28484)	Chave Fusível	19	13,92	264,48
20240301	5769661-1	FR(28914)	Chave Fusível Religadora	8	4,50	36,00
20240301	5770219-1	RD(729802)	Religador de Distribuição	9	19,77	177,93
20240301	5770219-1	RD(729802)	Religador de Distribuição	18	27,33	491,94
20240301	5770584-1	FU(38063)	Chave Fusível	7	23,58	165,06
20240301	5770525-1	FR(43481)	Chave Fusível Religadora	36	9,08	326,88
20240301	5771059-1	FU(27119)	Chave Fusível	3	0,60	1,80
20240301	5771288-1	TD(716916)	Transformador Distribuição	1	41,10	41,10
20240301	5760677-1	RD(41238)	Religador de Distribuição	13	1,33	17,29
20240301	5760677-1	RD(41238)	Religador de Distribuição	1	2,43	2,43
20240301	5760677-1	RD(41238)	Religador de Distribuição	43	2,62	112,66
20240301	5762255-1	FR(757036)	Chave Fusível Religadora	10	16,95	169,50
20240301	5762735-1	FR(757036)	Chave Fusível Religadora	10	17,97	179,70

Relatório Situação de Emergência  
 Março/2024  
 Código Único do Relatório: 20240301



Código do Evento	Número ordem	Equipamento	Tipo equipamento	Total de Clientes	Duração (h)	CHI
20240301	5763021-1	FU(42376)	Chave Fusível	2	38,23	76,46
20240301	5764322-1	FR(41343)	Chave Fusível Religadora	40	5,93	237,20
20240301	5765328-1	TD(74874478)	Transformador Distribuição	1	10,13	10,13
20240301	5766093-1	FR(35295)	Chave Fusível Religadora	40	18,32	732,80
20240301	5767856-1	TD(654988)	Transformador Distribuição	2	4,45	8,90
20240301	5768637-1	FR(35295)	Chave Fusível Religadora	40	7,55	302,00
20240301	5768669-1	TD(674616)	Transformador Distribuição	1	14,20	14,20
20240301	5769132-1	TD(11023)	Transformador Distribuição	1	4,92	4,92
20240301	5769138-1	TD(655957)	Transformador Distribuição	3	5,13	15,39
20240301	5769665-1	TD(35115)	Transformador Distribuição	1	9,98	9,98
20240301	5771249-1	TD(654987)	Transformador Distribuição	1	27,05	27,05
20240301	5760439-1	RD(744472)	Religador de Distribuição	16	0,05	0,80
20240301	5769401-1	CSU53_CSU59506	Seccionalizador Eletrônica	16	0,17	2,72
20240301	5761916-1	RD(744472)	Religador de Distribuição	16	0,07	1,12
20240301	5761493-1	TD(35544)	Transformador Distribuição	1	14,93	14,93
20240301	5761629-1	FU(30728)	Chave Fusível	8	12,80	102,40
20240301	5761907-1	FU(12363)	Chave Fusível	2	16,05	32,10
20240301	5762743-1	RD(38616)	Religador de Distribuição	61	2,05	125,05
20240301	5762743-1	RD(38616)	Religador de Distribuição	68	6,57	446,76
20240301	5762761-1	FU(30826)	Chave Fusível	2	20,48	40,96
20240301	5762984-1	FU(37641204)	Chave Fusível	38	21,75	826,50

Código do Evento	Número ordem	Equipamento	Tipo equipamento	Total de Clientes	Duração (h)	CHI
20240301	5763874-1	TD(36051)	Transformador Distribuição	1	17,38	17,38
20240301	5764180-1	FU(30898)	Chave Fusível	9	5,85	52,65
20240301	5764221-1	TD(36057)	Transformador Distribuição	1	4,47	4,47
20240301	5765034-1	CGS02_CGS49513	Alimentador	1	1,03	1,03
20240301	5765127-1	FU(30898)	Chave Fusível	9	2,38	21,42
20240301	5765662-1	FU(12363)	Chave Fusível	2	3,23	6,46
20240301	5765700-1	TD(36246)	Transformador Distribuição	1	3,52	3,52
20240301	5766392-1	TD(35712)	Transformador Distribuição	1	6,58	6,58
20240301	5766723-1	TD(656495)	Transformador Distribuição	1	3,48	3,48
20240301	5767109-1	TD(36110)	Transformador Distribuição	2	20,97	41,94
20240301	5767564-1	RD(38616)	Religador de Distribuição	61	1,85	112,85
20240301	5767564-1	RD(38616)	Religador de Distribuição	12	5,02	60,24
20240301	5767564-1	RD(38616)	Religador de Distribuição	56	5,08	284,48
20240301	5767993-1	TD(37342)	Transformador Distribuição	1	2,28	2,28
20240301	5768383-1	FU(27051)	Chave Fusível	12	1,28	15,36
20240301	5768731-1	TD(35574)	Transformador Distribuição	1	3,90	3,90
20240301	5768733-1	TD(670121)	Transformador Distribuição	1	8,33	8,33
20240301	5768800-1	FU(30826)	Chave Fusível	2	6,58	13,16
20240301	5768878-1	FU(733106)	Chave Fusível	3	7,88	23,64
20240301	5769663-1	TD(738074)	Transformador Distribuição	1	5,52	5,52
20240301	5769971-1	TD(35914)	Transformador Distribuição	1	20,22	20,22

Relatório Situação de Emergência  
 Março/2024  
 Código Único do Relatório: 20240301



<b>Código do Evento</b>	<b>Número ordem</b>	<b>Equipamento</b>	<b>Tipo equipamento</b>	<b>Total de Clientes</b>	<b>Duração (h)</b>	<b>CHI</b>
20240301	5770096-1	TD(35970)	Transformador Distribuição	1	24,18	24,18
20240301	5770140-1	FR(30844)	Chave Fusível Religadora	59	16,95	1.000,05
20240301	5770668-1	TD(664572)	Transformador Distribuição	1	7,45	7,45
20240301	5770713-1	TD(35574)	Transformador Distribuição	1	7,47	7,47
20240301	5761195-1	TD(41669)	Transformador Distribuição	1	12,48	12,48
20240301	5762306-1	TD(36301)	Transformador Distribuição	1	5,23	5,23
20240301	5765161-1	TD(687842)	Transformador Distribuição	1	18,07	18,07
20240301	5764424-1	FU(700371)	Chave Fusível	3	3,15	9,45
20240301	5770691-1	FU(27014)	Chave Fusível	2	9,23	18,46
20240301	5764254-1	TD(732687)	Transformador Distribuição	1	5,27	5,27
20240301	5763129-1	RD(725881)	Religador de Distribuição	66	2,82	186,12
20240301	5763129-1	RD(725881)	Religador de Distribuição	3	2,18	6,54
20240301	5763129-1	RD(725881)	Religador de Distribuição	3	12,53	37,59
20240301	5763129-1	RD(725881)	Religador de Distribuição	1	9,62	9,62
20240301	5763129-1	RD(725881)	Religador de Distribuição	69	5,25	362,25
20240301	5762722-1	TD(35506)	Transformador Distribuição	1	20,30	20,30
20240301	5762722-1	RD(12758)	Religador de Distribuição	4	19,77	79,08
20240301	5762722-1	RD(12758)	Religador de Distribuição	4	19,40	77,60
20240301	5762722-1	RD(12758)	Religador de Distribuição	2	9,08	18,16
20240301	5762722-1	RD(12758)	Religador de Distribuição	20	6,87	137,40
20240301	5762722-1	RD(12758)	Religador de Distribuição	51	4,25	216,75

Relatório Situação de Emergência  
 Março/2024  
 Código Único do Relatório: 20240301



Código do Evento	Número ordem	Equipamento	Tipo equipamento	Total de Clientes	Duração (h)	CHI
20240301	5762712-1	RD(725881)	Religador de Distribuição	73	9,28	677,44
20240301	5764916-1	TD(23810230)	Transformador Distribuição	12	5,18	62,16
20240301	5762642-1	TD(24592)	Transformador Distribuição	40	2,50	100,00
20240301	5769035-1	CRU02_CRU49502	Alimentador	2	4,85	9,70
20240301	5769035-1	CRU02_CRU49502	Alimentador	307	3,00	921,00
20240301	5769035-1	CRU02_CRU49502	Alimentador	153	3,65	558,45
20240301	5769035-1	CRU02_CRU49502	Alimentador	809	3,00	2.427,00
20240301	5760932-1	TD(757196)	Transformador Distribuição	3	3,08	9,24
20240301	5769035-1	CRU02_CRU49502	Alimentador	44	5,15	226,60
20240301	5760885-1	TD(24580)	Transformador Distribuição	89	7,18	639,02
20240301	5763285-1	FU(27818)	Chave Fusível	3	7,85	23,55
20240301	5762637-1	RD(749204)	Religador de Distribuição	1	27,28	27,28
20240301	5762637-1	RD(749204)	Religador de Distribuição	63	3,28	206,64
20240301	5762637-1	RD(749204)	Religador de Distribuição	10	2,35	23,50
20240301	5769290-1	TD(578)	Transformador Distribuição	28	24,87	696,36
20240301	5770143-1	TD(750326)	Transformador Distribuição	1	19,85	19,85
20240301	5771082-1	TD(750326)	Transformador Distribuição	1	20,20	20,20
20240301	5763594-1	FU(70056612)	Chave Fusível	806	2,75	2.216,50
20240301	5760430-1	FU(694006)	Chave Fusível	83	2,38	197,54
20240301	5760816-1	TD(697527)	Transformador Distribuição	34	1,63	55,42
20240301	5760475-1	RD(723004)	Religador de Distribuição	658	0,75	493,50

Código do Evento	Número ordem	Equipamento	Tipo equipamento	Total de Clientes	Duração (h)	CHI
20240301	5760475-1	RD(723004)	Religador de Distribuição	669	0,63	421,47
20240301	5760475-1	RD(723004)	Religador de Distribuição	1884	0,07	131,88
20240301	5760850-1	FR(40477)	Chave Fusível Religadora	408	1,38	563,04
20240301	5761094-1	TD(678052)	Transformador Distribuição	88	2,40	211,20
20240301	5761321-1	TD(678052)	Transformador Distribuição	88	13,12	1.154,56
20240301	5760497-1	FU(29823)	Chave Fusível	867	1,70	1.473,90
20240301	5760475-1	RD(723004)	Religador de Distribuição	25	1,12	28,00
20240301	5762194-1	TD(34688)	Transformador Distribuição	1	8,28	8,28
20240301	5762298-1	TD(671392)	Transformador Distribuição	1	2,87	2,87
20240301	5762631-1	FU(23616)	Chave Fusível	7	26,87	188,09
20240301	5764178-1	RD(730643)	Religador de Distribuição	34	4,55	154,70
20240301	5764178-1	RD(730643)	Religador de Distribuição	10	8,98	89,80
20240301	5764178-1	RD(730643)	Religador de Distribuição	16	9,98	159,68
20240301	5768828-1	TD(34888)	Transformador Distribuição	1	7,92	7,92
20240301	5769052-1	TD(34819)	Transformador Distribuição	1	48,45	48,45
20240301	5769401-1	RD(1172264)	Religador de Distribuição	58	0,20	11,60
20240301	5769401-1	RD(1172264)	Religador de Distribuição	221	7,35	1.624,35
20240301	5770560-1	TD(34785)	Transformador Distribuição	1	5,52	5,52
20240301	5770493-1	FU(28833)	Chave Fusível	1	32,97	32,97
20240301	5770493-1	FU(28833)	Chave Fusível	2	12,47	24,94
20240301	5770553-1	FU(27430)	Chave Fusível	37	25,42	940,54

Relatório Situação de Emergência  
 Março/2024  
 Código Único do Relatório: 20240301



Código do Evento	Número ordem	Equipamento	Tipo equipamento	Total de Clientes	Duração (h)	CHI
20240301	5770146-1	TD(34724)	Transformador Distribuição	1	18,32	18,32
20240301	5769888-1	TD(754267)	Transformador Distribuição	1	53,40	53,40
20240301	5769878-1	FU(693203)	Chave Fusível	3	8,60	25,80
20240301	5769777-1	FU(27214)	Chave Fusível	10	9,22	92,20
20240301	5769401-1	CF(719608)	Chave Faca	4	5,40	21,60
20240301	5769401-1	RD(748220)	Religador de Distribuição	65	0,05	3,25
20240301	5761745-1	RD(730226)	Religador de Distribuição	35	2,05	71,75
20240301	5768174-1	TD(34648)	Transformador Distribuição	1	2,32	2,32
20240301	5768136-1	TD(56512)	Transformador Distribuição	2	1,90	3,80
20240301	5767029-1	TD(34648)	Transformador Distribuição	1	2,30	2,30
20240301	5822082-1	RD(35230)	Religador de Distribuição	9	7,77	69,93
20240301	5822082-1	RD(35230)	Religador de Distribuição	25	5,53	138,25
20240301	5822082-1	RD(35230)	Religador de Distribuição	12	3,83	45,96
20240301	5765561-1	FU(45353)	Chave Fusível	8	4,67	37,36
20240301	5764847-1	TD(37382)	Transformador Distribuição	1	2,57	2,57
20240301	5764913-1	TD(37308)	Transformador Distribuição	2	5,32	10,64
20240301	5765192-1	TD(37434)	Transformador Distribuição	1	17,25	17,25
20240301	5765251-1	FU(30785)	Chave Fusível	2	14,55	29,10
20240301	5765355-1	FU(27009)	Chave Fusível	7	9,07	63,49
20240301	5765408-1	FU(27198)	Chave Fusível	2	3,20	6,40
20240301	5765567-1	FU(27003)	Chave Fusível	4	7,17	28,68

Código do Evento	Número ordem	Equipamento	Tipo equipamento	Total de Clientes	Duração (h)	CHI
20240301	5766149-1	TD(702736)	Transformador Distribuição	1	18,47	18,47
20240301	5766179-1	TD(37434)	Transformador Distribuição	1	16,22	16,22
20240301	5766469-1	TD(34612)	Transformador Distribuição	1	4,45	4,45
20240301	5766562-1	TD(37304)	Transformador Distribuição	1	2,77	2,77
20240301	5767490-1	FU(27150)	Chave Fusível	11	3,72	40,92
20240301	5760729-1	TD(34447)	Transformador Distribuição	2	3,52	7,04
20240301	5760865-1	RD(744736)	Religador de Distribuição	196	1,32	258,72
20240301	5760865-1	RD(744736)	Religador de Distribuição	53	2,37	125,61
20240301	5761368-1	TD(37371)	Transformador Distribuição	1	7,95	7,95
20240301	5761732-1	TD(48866)	Transformador Distribuição	1	1,42	1,42
20240301	5769641-1	FU(11981)	Chave Fusível	9	4,00	36,00
20240301	5769702-1	FU(27304)	Chave Fusível	5	2,98	14,90
20240301	5770347-1	FU(27304)	Chave Fusível	5	15,75	78,75
20240301	5770611-1	FU(27205)	Chave Fusível	4	6,75	27,00
20240301	5771461-1	FU(27196)	Chave Fusível	3	16,72	50,16
20240301	5761774-1	FU(30788)	Chave Fusível	1	1,08	1,08
20240301	5762329-1	TD(37371)	Transformador Distribuição	1	5,47	5,47
20240301	5762614-1	TD(45802)	Transformador Distribuição	1	2,55	2,55
20240301	5762673-1	TD(37440)	Transformador Distribuição	1	2,58	2,58
20240301	5763315-1	TD(34493)	Transformador Distribuição	2	3,48	6,96
20240301	5764183-1	FR(37127)	Chave Fusível Religadora	28	8,00	224,00



Relatório Situação de Emergência  
Março/2024  
Código Único do Relatório: 20240301



Código do Evento	Número ordem	Equipamento	Tipo equipamento	Total de Clientes	Duração (h)	CHI
20240301	5764248-1	FU(37126)	Chave Fusível	8	11,15	89,20
20240301	5764362-1	FU(30784)	Chave Fusível	3	2,88	8,64
20240301	5764371-1	FU(26781)	Chave Fusível	2	4,55	9,10
20240301	5764372-1	TD(12198)	Transformador Distribuição	1	6,40	6,40
20240301	5764446-1	TD(34447)	Transformador Distribuição	2	2,73	5,46
20240301	5764491-1	TD(60181)	Transformador Distribuição	1	3,62	3,62
20240301	5764508-1	TD(59208)	Transformador Distribuição	1	4,97	4,97
20240301	5764588-1	TD(37371)	Transformador Distribuição	1	0,13	0,13
20240301	5764656-1	TD(37664)	Transformador Distribuição	4	1,78	7,12
20240301	5764773-1	TD(12228)	Transformador Distribuição	1	5,92	5,92
20240301	5769006-1	CL(41201)	Chave Lâmina	1	4,62	4,62
20240301	5764464-1	TD(35302)	Transformador Distribuição	2	24,77	49,54
20240301	5766079-1	FR(27185)	Chave Fusível Religadora	10	8,20	82,00
20240301	5769401-1	CSU53_CSU59506	Seccionalizador Eletrônica	123	0,17	20,91
20240301	5764276-1	FU(30701)	Chave Fusível	3	6,53	19,59
20240301	5764510-1	TD(39907)	Transformador Distribuição	2	5,83	11,66
20240301	5764434-1	TD(39854)	Transformador Distribuição	1	7,10	7,10
20240301	5761916-1	RD(744472)	Religador de Distribuição	75	0,07	5,25
20240301	5761916-1	RD(744472)	Religador de Distribuição	123	0,07	8,61
20240301	5770547-1	FU(27233)	Chave Fusível	1	4,98	4,98
20240301	5769784-1	TD(37418)	Transformador Distribuição	1	26,48	26,48

Relatório Situação de Emergência  
 Março/2024  
 Código Único do Relatório: 20240301



Código do Evento	Número ordem	Equipamento	Tipo equipamento	Total de Clientes	Duração (h)	CHI
20240301	5769401-1	CSU53_CSU59506	Seccionalizador Eletrônica	90	0,17	15,30
20240301	5760439-1	RD(744472)	Religador de Distribuição	72	0,45	32,40
20240301	5760439-1	RD(744472)	Religador de Distribuição	5	28,33	141,65
20240301	5760439-1	RD(744472)	Religador de Distribuição	72	1,88	135,36
20240301	5768663-1	FR(731904)	Chave Fusível Religadora	12	5,72	68,64
20240301	5760439-1	RD(744472)	Religador de Distribuição	123	0,05	6,15
20240301	5767405-1	RD(749312)	Religador de Distribuição	23	8,55	196,65
20240301	5767405-1	RD(749312)	Religador de Distribuição	88	4,07	358,16
20240301	5767405-1	RD(749312)	Religador de Distribuição	97	3,12	302,64
20240301	5767405-1	RD(749312)	Religador de Distribuição	125	3,10	387,50
20240301	5766265-1	TD(43253)	Transformador Distribuição	3	16,47	49,41
20240301	5765255-1	TD(58353)	Transformador Distribuição	2	3,40	6,80
20240301	5765006-1	FR(14076)	Chave Fusível Religadora	37	4,62	170,94
20240301	5765006-1	[MT]PA(10254)	Alimentador	34	4,82	163,88
20240301	5764877-1	FR(29377)	Chave Fusível Religadora	40	19,42	776,80
20240301	5760042-1	TD(44527)	Transformador Distribuição	6	8,08	48,48
20240301	5769573-1	FU(14084)	Chave Fusível	18	13,72	246,96
20240301	5770906-1	TD(42758)	Transformador Distribuição	1	5,87	5,87
20240301	5760793-1	TD(706136)	Transformador Distribuição	72	7,00	504,00
20240301	5760875-1	TD(27845)	Transformador Distribuição	41	4,92	201,72

Relatório Situação de Emergência  
 Março/2024  
 Código Único do Relatório: 20240301



<b>Código do Evento</b>	<b>Número ordem</b>	<b>Equipamento</b>	<b>Tipo equipamento</b>	<b>Total de Clientes</b>	<b>Duração (h)</b>	<b>CHI</b>
20240301	5760880-1	TD(9960)	Transformador Distribuição	58	5,97	346,26
20240301	5762375-1	TD(725694)	Transformador Distribuição	2	6,82	13,64
20240301	5762459-1	FU(29369)	Chave Fusível	103	4,15	427,45
20240301	5762681-1	FU(29369)	Chave Fusível	103	1,98	203,94
20240301	5763371-1	TD(13103)	Transformador Distribuição	41	0,53	21,73
20240301	5763595-1	TD(714444)	Transformador Distribuição	1	8,68	8,68
20240301	5765480-1	TD(42842)	Transformador Distribuição	1	3,50	3,50
20240301	5770087-1	TD(42919)	Transformador Distribuição	1	22,73	22,73
20240301	5770223-1	TD(43099)	Transformador Distribuição	1	20,58	20,58
20240301	5769691-1	FU(12923)	Chave Fusível	4	1,17	4,68
20240301	5769691-1	FU(12923)	Chave Fusível	288	1,17	336,96
20240301	5768910-1	TD(2300)	Transformador Distribuição	62	2,43	150,66
20240301	5762622-1	TD(2804)	Transformador Distribuição	72	2,15	154,80
20240301	5762465-1	TD(2804)	Transformador Distribuição	72	3,23	232,56
20240301	5760567-1	PE(19836122)	Ponto de conexão	1	2,42	2,42
20240301	5763179-1	TD(729147)	Transformador Distribuição	10	7,05	70,50
20240301	5766437-1	TD(2281)	Transformador Distribuição	105	2,68	281,40
20240301	5767930-1	TD(721766)	Transformador Distribuição	62	3,32	205,84
20240301	5768988-1	TD(13315)	Transformador Distribuição	1	7,10	7,10
20240301	5769357-1	TD(25854)	Transformador Distribuição	1	1,72	1,72
20240301	5760274-1	FU(7081)	Chave Fusível	14	5,33	74,62

Relatório Situação de Emergência  
 Março/2024  
 Código Único do Relatório: 20240301



Código do Evento	Número ordem	Equipamento	Tipo equipamento	Total de Clientes	Duração (h)	CHI
20240301	5761073-1	FU(1618)	Chave Fusível	15	13,20	198,00
20240301	5763007-1	FR(1615)	Chave Fusível Religadora	35	6,22	217,70
20240301	5763033-1	TD(2936)	Transformador Distribuição	69	1,45	100,05
20240301	5764054-1	FU(7081)	Chave Fusível	14	11,60	162,40
20240301	5766703-1	FU(15193)	Chave Fusível	1	4,27	4,27
20240301	5769946-1	[BT]PA(10288)	Ramal de Baixa Tensão	4	2,67	10,68
20240301	5769946-1	[BT]PA(10289)	Ramal de Baixa Tensão	3	2,67	8,01
20240301	5770128-1	FU(16977)	Chave Fusível	1	16,98	16,98
20240301	5770316-1	TD(2936)	Transformador Distribuição	69	1,48	102,12
20240301	5770966-1	TD(13315)	Transformador Distribuição	1	11,22	11,22
20240301	5771655-1	TD(697451)	Transformador Distribuição	53	4,45	235,85
20240301	5766649-1	FU(752001)	Chave Fusível	410	4,85	1.988,50
20240301	5760151-1	TD(11651)	Transformador Distribuição	1	7,22	7,22
20240301	5762543-1	FU(15934)	Chave Fusível	5	9,97	49,85
20240301	5762949-1	FU(1788)	Chave Fusível	39	6,25	243,75
20240301	5763124-1	FU(15934)	Chave Fusível	5	2,90	14,50
20240301	5763192-1	FU(1788)	Chave Fusível	39	2,98	116,22
20240301	5763468-1	TD(8987345)	Transformador Distribuição	1	23,67	23,67
20240301	5762949-1	FU(1788)	Chave Fusível	6	6,25	37,50
20240301	5763192-1	FU(1788)	Chave Fusível	6	2,98	17,88
20240301	5766895-1	FU(15182)	Chave Fusível	1	1,78	1,78

Relatório Situação de Emergência  
Março/2024  
Código Único do Relatório: 20240301



Código do Evento	Número ordem	Equipamento	Tipo equipamento	Total de Clientes	Duração (h)	CHI
20240301	5770930-1	FU(15986)	Chave Fusível	1	6,85	6,85
20240301	5767122-1	TD(757504)	Transformador Distribuição	7	1,35	9,45
20240301	5762579-1	DOD01_DOD49526	Alimentador	213	2,93	624,09
20240301	5762579-1	DOD01_DOD49526	Alimentador	62	4,92	305,04
20240301	5762579-1	DOD01_DOD49526	Alimentador	81	1,58	127,98
20240301	5762579-1	DOD01_DOD49526	Alimentador	769	1,57	1.207,33
20240301	5762579-1	DOD01_DOD49526	Alimentador	10	1,57	15,70
20240301	5762579-1	DOD01_DOD49526	Alimentador	59	2,93	172,87
20240301	5762579-1	DOD01_DOD49526	Alimentador	1589	0,07	111,23
20240301	5763940-1	TD(2953)	Transformador Distribuição	64	8,65	553,60
20240301	5762579-1	DOD01_DOD49526	Alimentador	529	4,92	2.602,68
20240301	5762579-1	DOD01_DOD49526	Alimentador	331	1,60	529,60
20240301	5762639-1	TD(2683)	Transformador Distribuição	86	2,85	245,10
20240301	5767466-1	TD(2677)	Transformador Distribuição	39	7,52	293,28
20240301	5768872-1	TD(12538)	Transformador Distribuição	1	5,90	5,90
20240301	5763140-1	TD(2668)	Transformador Distribuição	8	20,42	163,36
20240301	5769672-1	TD(12538)	Transformador Distribuição	1	4,25	4,25
20240301	5762642-1	TD(24592)	Transformador Distribuição	1	2,50	2,50
20240301	5766649-1	FU(752001)	Chave Fusível	1	4,85	4,85
20240301	5770464-1	RD(14476)	Religador de Distribuição	20	0,82	16,40
20240301	5765838-1	DOI02_DOI49508	Alimentador	24	3,35	80,40

Relatório Situação de Emergência  
Março/2024  
Código Único do Relatório: 20240301



Código do Evento	Número ordem	Equipamento	Tipo equipamento	Total de Clientes	Duração (h)	CHI
20240301	5765838-1	DOI02_DOI49508	Alimentador	221	0,72	159,12
20240301	5768485-1	TD(30148)	Transformador Distribuição	135	1,67	225,45
20240301	5764326-1	FU(1195)	Chave Fusível	3	1,70	5,10
20240301	5767072-1	TD(6640)	Transformador Distribuição	28	4,78	133,84
20240301	5767178-1	[BT]PA(10271)	Ramal de Baixa Tensão	48	4,48	215,04
20240301	5767178-1	TD(2483)	Transformador Distribuição	40	0,68	27,20
20240301	5767269-1	FU(743691)	Chave Fusível	8	2,67	21,36
20240301	5763481-1	TD(54130)	Transformador Distribuição	54	4,25	229,50
20240301	5769291-1	TD(18309617)	Transformador Distribuição	20	2,47	49,40
20240301	5760878-1	FU(515)	Chave Fusível	111	2,45	271,95
20240301	5760139-1	TD(2558)	Transformador Distribuição	108	5,83	629,64
20240301	5771279-1	TD(2334)	Transformador Distribuição	85	2,83	240,55
20240301	5761001-1	TD(6678)	Transformador Distribuição	68	1,37	93,16
20240301	5770752-1	TD(708863)	Transformador Distribuição	23	8,13	186,99
20240301	5762615-1	TD(24062)	Transformador Distribuição	95	9,55	907,25
20240301	5767393-1	TD(24531)	Transformador Distribuição	149	3,25	484,25
20240301	5760783-1	FU(14434)	Chave Fusível	74	1,43	105,82
20240301	5762579-1	DOD01_DOD49526	Alimentador	1	0,07	0,07
20240301	5762579-1	DOD01_DOD49526	Alimentador	2	2,93	5,86
20240301	5762982-1	TD(21527)	Transformador Distribuição	112	5,63	630,56
20240301	5763322-1	TD(51999)	Transformador Distribuição	78	2,73	212,94

Relatório Situação de Emergência  
 Março/2024  
 Código Único do Relatório: 20240301



Código do Evento	Número ordem	Equipamento	Tipo equipamento	Total de Clientes	Duração (h)	CHI
20240301	5763352-1	TD(2918)	Transformador Distribuição	1	8,22	8,22
20240301	5763352-1	TD(2918)	Transformador Distribuição	19	8,22	156,18
20240301	5770424-1	TD(2927)	Transformador Distribuição	93	3,73	346,89
20240301	5768588-1	TD(2874)	Transformador Distribuição	39	0,95	37,05
20240301	5768893-1	TD(761227)	Transformador Distribuição	1	4,68	4,68
20240301	5769008-1	FU(12813)	Chave Fusível	54	3,77	203,58
20240301	5770209-1	TD(2986)	Transformador Distribuição	38	9,53	362,14
20240301	5762818-1	TD(657361)	Transformador Distribuição	14	10,18	142,52
20240301	5763155-1	TD(657361)	Transformador Distribuição	14	6,18	86,52
20240301	5764147-1	TD(2927)	Transformador Distribuição	93	0,82	76,26
20240301	5767422-1	TD(42407)	Transformador Distribuição	31	8,63	267,53
20240301	5768215-1	TD(26065)	Transformador Distribuição	5	2,28	11,40
20240301	5763635-1	TD(709410)	Transformador Distribuição	1	2,22	2,22
20240301	5762813-1	FU(15165)	Chave Fusível	6	6,13	36,78
20240301	5770622-1	FU(737305)	Chave Fusível	1	3,05	3,05
20240301	5762157-1	ELD01_ELD49512	Alimentador	142	14,73	2.091,66
20240301	5762157-1	ELD01_ELD49512	Alimentador	10	10,18	101,80
20240301	5762157-1	ELD01_ELD49512	Alimentador	5	5,48	27,40
20240301	5768087-1	TD(7619)	Transformador Distribuição	98	6,57	643,86
20240301	5759872-1	TD(20842)	Transformador Distribuição	63	10,37	653,31
20240301	5759892-1	TD(7601)	Transformador Distribuição	75	12,03	902,25

Relatório Situação de Emergência  
 Março/2024  
 Código Único do Relatório: 20240301



Código do Evento	Número ordem	Equipamento	Tipo equipamento	Total de Clientes	Duração (h)	CHI
20240301	5759927-1	TD(35781)	Transformador Distribuição	1	27,08	27,08
20240301	5759932-1	TD(658499)	Transformador Distribuição	53	26,43	1.400,79
20240301	5759938-1	TD(7597)	Transformador Distribuição	59	26,57	1.567,63
20240301	5760318-1	TD(50015)	Transformador Distribuição	66	30,45	2.009,70
20240301	5760344-1	TD(39345)	Transformador Distribuição	27	22,43	605,61
20240301	5760361-1	TD(7600)	Transformador Distribuição	47	27,78	1.305,66
20240301	5760752-1	FU(30465)	Chave Fusível	1	22,87	22,87
20240301	5760863-1	PE(219802174)	Ponto de conexão	1	28,88	28,88
20240301	5761147-1	TD(35863)	Transformador Distribuição	2	22,97	45,94
20240301	5761341-1	TD(737975)	Transformador Distribuição	69	14,47	998,43
20240301	5761361-1	FU(2591)	Chave Fusível	3	2,73	8,19
20240301	5761415-1	TD(39323)	Transformador Distribuição	41	8,57	351,37
20240301	5761705-1	TD(20842)	Transformador Distribuição	63	3,30	207,90
20240301	5763143-1	TD(35843)	Transformador Distribuição	1	3,13	3,13
20240301	5763241-1	TD(693303)	Transformador Distribuição	35	0,37	12,95
20240301	5763265-1	TD(39345)	Transformador Distribuição	27	1,57	42,39
20240301	5764738-1	TD(27925)	Transformador Distribuição	163	5,87	956,81
20240301	5764738-1	TD(27925)	Transformador Distribuição	2	5,87	11,74
20240301	5768937-1	TD(7605)	Transformador Distribuição	69	4,35	300,15
20240301	5759990-1	TD(40039)	Transformador Distribuição	1	52,57	52,57
20240301	5759998-1	TD(52239)	Transformador Distribuição	1	33,22	33,22



Relatório Situação de Emergência  
 Março/2024  
 Código Único do Relatório: 20240301



Código do Evento	Número ordem	Equipamento	Tipo equipamento	Total de Clientes	Duração (h)	CHI
20240301	5760097-1	TD(10600)	Transformador Distribuição	48	27,00	1.296,00
20240301	5763797-1	TD(38950)	Transformador Distribuição	1	20,65	20,65
20240301	5765687-1	TD(39000)	Transformador Distribuição	2	25,50	51,00
20240301	5767242-1	TD(15876)	Transformador Distribuição	3	12,07	36,21
20240301	5766066-1	TD(695825)	Transformador Distribuição	3	20,83	62,49
20240301	5765960-1	TD(16148)	Transformador Distribuição	1	24,83	24,83
20240301	5765857-1	TD(41397)	Transformador Distribuição	3	28,47	85,41
20240301	5765816-1	FU(16452)	Chave Fusível	5	2,37	11,85
20240301	5765414-1	FU(15854)	Chave Fusível	4	6,03	24,12
20240301	5765356-1	TD(16197)	Transformador Distribuição	1	5,00	5,00
20240301	5763932-1	TD(56405)	Transformador Distribuição	1	19,60	19,60
20240301	5762780-1	FU(16149)	Chave Fusível	20	24,25	485,00
20240301	5762664-1	TD(695707)	Transformador Distribuição	2	21,77	43,54
20240301	5762085-1	RD(15855)	Religador de Distribuição	49	5,72	280,28
20240301	5761277-1	TD(28126)	Transformador Distribuição	1	4,93	4,93
20240301	5761615-1	TD(21234)	Transformador Distribuição	1	5,87	5,87
20240301	5762085-1	RD(15855)	Religador de Distribuição	122	2,15	262,30
20240301	5762085-1	RD(15855)	Religador de Distribuição	19	4,55	86,45
20240301	5762085-1	RD(15855)	Religador de Distribuição	11	5,38	59,18
20240301	5770522-1	FU(744601)	Chave Fusível	15	4,87	73,05
20240301	5765940-1	TD(655218)	Transformador Distribuição	1	2,00	2,00

Relatório Situação de Emergência  
 Março/2024  
 Código Único do Relatório: 20240301



Código do Evento	Número ordem	Equipamento	Tipo equipamento	Total de Clientes	Duração (h)	CHI
20240301	5764367-1	TD(649924)	Transformador Distribuição	1	6,70	6,70
20240301	5764211-1	FU(40961)	Chave Fusível	18	2,38	42,84
20240301	5759935-1	TD(650047)	Transformador Distribuição	1	2,28	2,28
20240301	5760079-1	TD(39547)	Transformador Distribuição	1	7,63	7,63
20240301	5766706-1	TD(676847)	Transformador Distribuição	2	4,13	8,26
20240301	5766852-1	TD(18210)	Transformador Distribuição	1	18,77	18,77
20240301	5763454-1	FR(23826)	Chave Fusível Religadora	25	23,08	577,00
20240301	5763354-1	FU(23569)	Chave Fusível	2	24,92	49,84
20240301	5762271-1	CF(3802)	Chave Faca	55	3,68	202,40
20240301	5762271-1	TD(18210)	Transformador Distribuição	1	7,53	7,53
20240301	5761526-1	FR(31247)	Chave Fusível Religadora	49	2,07	101,43
20240301	5761377-1	FR(3803)	Chave Fusível Religadora	23	8,90	204,70
20240301	5760732-1	RD(21487176)	Religador de Distribuição	53	6,78	359,34
20240301	5760732-1	RD(21487176)	Religador de Distribuição	3	6,52	19,56
20240301	5760732-1	RD(21487176)	Religador de Distribuição	5	4,97	24,85
20240301	5760732-1	RD(21487176)	Religador de Distribuição	110	2,47	271,70
20240301	5767926-1	TD(750687)	Transformador Distribuição	1	3,37	3,37
20240301	5770094-1	CL(23830)	Chave Lâmina	60	2,25	135,00
20240301	5770154-1	TD(2834051)	Transformador Distribuição	1	2,67	2,67
20240301	5770060-1	FR(40363)	Chave Fusível Religadora	101	1,52	153,52
20240301	5761163-1	FU(35674)	Chave Fusível	5	18,48	92,40

Relatório Situação de Emergência  
 Março/2024  
 Código Único do Relatório: 20240301



<b>Código do Evento</b>	<b>Número ordem</b>	<b>Equipamento</b>	<b>Tipo equipamento</b>	<b>Total de Clientes</b>	<b>Duração (h)</b>	<b>CHI</b>
20240301	5763746-1	FU(23575)	Chave Fusível	1	1,20	1,20
20240301	5761378-1	TD(55260)	Transformador Distribuição	1	9,12	9,12
20240301	5760179-1	TD(51172)	Transformador Distribuição	2	5,32	10,64
20240301	5767011-1	FU(7083)	Chave Fusível	8	3,55	28,40
20240301	5768255-1	FU(39096)	Chave Fusível	12	3,68	44,16
20240301	5770852-1	FU(37629)	Chave Fusível	13	6,27	81,51
20240301	5761378-1	FU(705285)	Chave Fusível	4	6,43	25,72
20240301	5770755-1	TD(45865)	Transformador Distribuição	2	0,72	1,44
20240301	5765231-1	FU(1733)	Chave Fusível	15	2,10	31,50
20240301	5768283-1	TD(57525)	Transformador Distribuição	65	2,13	138,45
20240301	5768790-1	TD(45865)	Transformador Distribuição	2	2,03	4,06
20240301	5768791-1	TD(57273)	Transformador Distribuição	1	2,50	2,50
20240301	5770739-1	TD(57273)	Transformador Distribuição	1	10,57	10,57
20240301	5759880-1	TD(45879)	Transformador Distribuição	3	8,60	25,80
20240301	5770462-1	FU(988)	Chave Fusível	63	15,62	984,06
20240301	5770462-1	FU(988)	Chave Fusível	314	7,67	2.408,38
20240301	5768362-1	TD(59430)	Transformador Distribuição	1	1,98	1,98
20240301	5766792-1	TD(7390)	Transformador Distribuição	70	1,92	134,40
20240301	5769602-1	TD(7390)	Transformador Distribuição	70	5,38	376,60
20240301	5764169-1	TD(30038)	Transformador Distribuição	98	6,92	678,16
20240301	5766228-1	TD(45891)	Transformador Distribuição	1	2,50	2,50

Relatório Situação de Emergência  
 Março/2024  
 Código Único do Relatório: 20240301



Código do Evento	Número ordem	Equipamento	Tipo equipamento	Total de Clientes	Duração (h)	CHI
20240301	5762254-1	TD(44412)	Transformador Distribuição	2	7,87	15,74
20240301	5762448-1	TD(729852)	Transformador Distribuição	3	3,95	11,85
20240301	5762930-1	TD(44412)	Transformador Distribuição	2	1,08	2,16
20240301	5762948-1	FU(29374)	Chave Fusível	26	1,17	30,42
20240301	5764628-1	TD(51880)	Transformador Distribuição	1	3,75	3,75
20240301	5767398-1	TD(8235892)	Transformador Distribuição	1	2,92	2,92
20240301	5767428-1	TD(44686)	Transformador Distribuição	1	4,70	4,70
20240301	5759951-1	FU(693163)	Chave Fusível	3	2,03	6,09
20240301	5760089-1	TD(721165)	Transformador Distribuição	3	5,88	17,64
20240301	5762251-1	TD(6441006)	Transformador Distribuição	1	7,35	7,35
20240301	5763169-1	FU(693163)	Chave Fusível	3	2,03	6,09
20240301	5764603-1	TD(44938)	Transformador Distribuição	3	1,98	5,94
20240301	5765097-1	TD(45225)	Transformador Distribuição	1	4,20	4,20
20240301	5765100-1	FU(693163)	Chave Fusível	3	2,72	8,16
20240301	5768153-1	TD(45104)	Transformador Distribuição	1	1,15	1,15
20240301	5760704-1	FU(743114)	Chave Fusível	10	4,25	42,50
20240301	5760800-1	TD(47457)	Transformador Distribuição	1	22,65	22,65
20240301	5761200-1	FU(30639)	Chave Fusível	5	19,17	95,85
20240301	5762152-1	TD(705420)	Transformador Distribuição	44	10,35	455,40
20240301	5759883-1	TD(30766)	Transformador Distribuição	5	12,37	61,85
20240301	5766472-1	FU(707150)	Chave Fusível	4	2,35	9,40

Relatório Situação de Emergência  
 Março/2024  
 Código Único do Relatório: 20240301



<b>Código do Evento</b>	<b>Número ordem</b>	<b>Equipamento</b>	<b>Tipo equipamento</b>	<b>Total de Clientes</b>	<b>Duração (h)</b>	<b>CHI</b>
20240301	5768458-1	FR(30151)	Chave Fusível Religadora	9	2,88	25,92
20240301	5759869-1	TD(38856)	Transformador Distribuição	2	8,52	17,04
20240301	5759953-1	TD(38854)	Transformador Distribuição	1	7,67	7,67
20240301	5760156-1	FU(676011)	Chave Fusível	2	3,37	6,74
20240301	5760226-1	TD(38812)	Transformador Distribuição	1	47,15	47,15
20240301	5760316-1	FU(29579)	Chave Fusível	2	55,47	110,94
20240301	5761370-1	FU(676011)	Chave Fusível	2	15,03	30,06
20240301	5765206-1	TD(61608)	Transformador Distribuição	1	1,40	1,40
20240301	5768642-1	FU(27638)	Chave Fusível	4	7,30	29,20
20240301	5768687-1	FU(676011)	Chave Fusível	2	4,02	8,04
20240301	5769159-1	FU(676016)	Chave Fusível	1	18,27	18,27
20240301	5769511-1	TD(38856)	Transformador Distribuição	2	3,98	7,96
20240301	5770139-1	FU(29992)	Chave Fusível	6	32,10	192,60
20240301	5771136-1	TD(692828)	Transformador Distribuição	4	6,17	24,68
20240301	5766946-1	FU(30181)	Chave Fusível	3	6,92	20,76
20240301	5767049-1	TD(710640)	Transformador Distribuição	1	6,23	6,23
20240301	5767292-1	FR(679121)	Chave Fusível Religadora	15	16,68	250,20
20240301	5759945-1	TD(36598)	Transformador Distribuição	1	10,63	10,63
20240301	5760109-1	FU(30040)	Chave Fusível	2	32,02	64,04
20240301	5760382-1	FR(660530)	Chave Fusível Religadora	6	5,60	33,60
20240301	5760789-1	FU(30278)	Chave Fusível	1	24,28	24,28

Relatório Situação de Emergência  
 Março/2024  
 Código Único do Relatório: 20240301



Código do Evento	Número ordem	Equipamento	Tipo equipamento	Total de Clientes	Duração (h)	CHI
20240301	5760974-1	TD(36595)	Transformador Distribuição	1	10,72	10,72
20240301	5760975-1	TD(36596)	Transformador Distribuição	1	10,13	10,13
20240301	5760996-1	TD(654073)	Transformador Distribuição	1	24,20	24,20
20240301	5761434-1	TD(678949)	Transformador Distribuição	2	7,78	15,56
20240301	5761515-1	FU(702765)	Chave Fusível	1	10,33	10,33
20240301	5761622-1	TD(676316)	Transformador Distribuição	1	8,08	8,08
20240301	5762544-1	TD(50966)	Transformador Distribuição	3	3,83	11,49
20240301	5762671-1	TD(38068)	Transformador Distribuição	2	16,87	33,74
20240301	5763240-1	TD(657862)	Transformador Distribuição	4	8,38	33,52
20240301	5763314-1	FR(715520)	Chave Fusível Religadora	69	6,32	436,08
20240301	5763314-1	FR(715520)	Chave Fusível Religadora	4	22,87	91,48
20240301	5763314-1	FR(715520)	Chave Fusível Religadora	69	2,30	158,70
20240301	5763939-1	TD(714180)	Transformador Distribuição	1	15,95	15,95
20240301	5764320-1	FU(682709)	Chave Fusível	3	6,15	18,45
20240301	5764802-1	TD(37575)	Transformador Distribuição	1	4,40	4,40
20240301	5760353-1	TD(56826)	Transformador Distribuição	2	34,93	69,86
20240301	5761601-1	IGU53_IGU59507	Alimentador	187	0,52	97,24
20240301	5761601-1	IGU53_IGU59507	Alimentador	62	5,23	324,26
20240301	5762979-1	TD(21121)	Transformador Distribuição	5	22,00	110,00
20240301	5763116-1	TD(11073)	Transformador Distribuição	4	7,60	30,40
20240301	5768909-1	FR(13263)	Chave Fusível Religadora	8	23,38	187,04

<b>Código do Evento</b>	<b>Número ordem</b>	<b>Equipamento</b>	<b>Tipo equipamento</b>	<b>Total de Clientes</b>	<b>Duração (h)</b>	<b>CHI</b>
20240301	5759949-1	FU(2185)	Chave Fusível	21	26,95	565,95
20240301	5759983-1	FU(26379)	Chave Fusível	2	27,42	54,84
20240301	5771353-1	FU(671998)	Chave Fusível	1	24,07	24,07
20240301	5771491-1	TD(33507)	Transformador Distribuição	1	20,73	20,73
20240301	5762246-1	RD(11382)	Religador de Distribuição	381	1,83	697,23
20240301	5762246-1	RD(11382)	Religador de Distribuição	14	3,22	45,08
20240301	5762246-1	RD(11382)	Religador de Distribuição	10	7,90	79,00
20240301	5762246-1	RD(11382)	Religador de Distribuição	37	12,05	445,85
20240301	5762464-1	TD(696397)	Transformador Distribuição	3	21,20	63,60
20240301	5766348-1	FU(41627)	Chave Fusível	27	13,38	361,26
20240301	5766348-1	FU(41627)	Chave Fusível	1	26,72	26,72
20240301	5766449-1	TD(673829)	Transformador Distribuição	1	6,37	6,37
20240301	5767632-1	TD(33261)	Transformador Distribuição	1	6,72	6,72
20240301	5768742-1	TD(33533)	Transformador Distribuição	1	53,02	53,02
20240301	5769378-1	FR(8248)	Chave Fusível Religadora	77	2,68	206,36
20240301	5769492-1	TD(33118)	Transformador Distribuição	1	2,68	2,68
20240301	5769500-1	TD(58110)	Transformador Distribuição	1	17,00	17,00
20240301	5769512-1	FU(45354)	Chave Fusível	5	14,75	73,75
20240301	5769719-1	TD(673829)	Transformador Distribuição	1	33,88	33,88
20240301	5769720-1	TD(33074)	Transformador Distribuição	1	5,55	5,55
20240301	5769926-1	FR(25245)	Chave Fusível Religadora	46	6,18	284,28

Relatório Situação de Emergência  
 Março/2024  
 Código Único do Relatório: 20240301



Código do Evento	Número ordem	Equipamento	Tipo equipamento	Total de Clientes	Duração (h)	CHI
20240301	5769929-1	TD(58126)	Transformador Distribuição	1	7,12	7,12
20240301	5769930-1	FU(39288)	Chave Fusível	3	24,28	72,84
20240301	5770579-1	FU(25320)	Chave Fusível	7	9,12	63,84
20240301	5770676-1	TD(692012)	Transformador Distribuição	1	54,20	54,20
20240301	5771212-1	FU(42183)	Chave Fusível	2	23,03	46,06
20240301	5769392-1	FU(23159)	Chave Fusível	199	1,48	294,52
20240301	5769990-1	FU(23155)	Chave Fusível	65	2,07	134,55
20240301	5768039-1	FU(901)	Chave Fusível	257	2,00	514,00
20240301	5770281-1	TD(9857)	Transformador Distribuição	60	3,42	205,20
20240301	5761216-1	FU(37937)	Chave Fusível	1142	2,68	3.060,56
20240301	5761932-1	TD(9857)	Transformador Distribuição	60	2,93	175,80
20240301	5762716-1	FU(901)	Chave Fusível	257	3,93	1.010,01
20240301	5763231-1	FU(1043)	Chave Fusível	6	4,63	27,78
20240301	5764874-1	TD(718874)	Transformador Distribuição	89	1,17	104,13
20240301	5764890-1	TD(9864)	Transformador Distribuição	74	1,48	109,52
20240301	5766900-1	TD(9870)	Transformador Distribuição	4	0,85	3,40
20240301	5760103-1	TD(12746)	Transformador Distribuição	1	13,90	13,90
20240301	5760160-1	TD(54862)	Transformador Distribuição	1	25,20	25,20
20240301	5760690-1	EP(216295016)	Transformador Distribuição	1	0,53	0,53
20240301	5820828-1	RD(723404)	Religador de Distribuição	1	2,18	2,18
20240301	5820828-1	RD(723404)	Religador de Distribuição	1	1,73	1,73



Relatório Situação de Emergência  
Março/2024  
Código Único do Relatório: 20240301



Código do Evento	Número ordem	Equipamento	Tipo equipamento	Total de Clientes	Duração (h)	CHI
20240301	5820828-1	RD(723404)	Religador de Distribuição	1	0,08	0,08
20240301	5763557-1	TD(12800)	Transformador Distribuição	1	4,97	4,97
20240301	5768167-1	ITA52_ITA59507	Alimentador	31	1,35	41,85
20240301	5768167-1	ITA52_ITA59507	Alimentador	331	2,08	688,48
20240301	5769099-1	TD(12763)	Transformador Distribuição	1	19,88	19,88
20240301	5759858-1	FR(14753)	Chave Fusível Religadora	46	10,03	461,38
20240301	5760163-1	FU(713653)	Chave Fusível	3	12,68	38,04
20240301	5762263-1	TD(28774)	Transformador Distribuição	1	7,75	7,75
20240301	5766877-1	RD(744731)	Religador de Distribuição	1	1,60	1,60
20240301	5766877-1	RD(744731)	Religador de Distribuição	1	2,47	2,47
20240301	5766877-1	RD(744731)	Religador de Distribuição	68	3,12	212,16
20240301	5766877-1	RD(744731)	Religador de Distribuição	17	3,40	57,80
20240301	5769944-1	TD(47202)	Transformador Distribuição	5	3,37	16,85
20240301	5762724-1	CE(30008)	Chave Seccionadora	39	7,08	276,12
20240301	5763868-1	TD(42335)	Transformador Distribuição	4	23,03	92,12
20240301	5768050-1	TD(735327)	Transformador Distribuição	1	6,97	6,97
20240301	5768793-1	TD(735356)	Transformador Distribuição	28	3,90	109,20
20240301	5769242-1	TD(735356)	Transformador Distribuição	28	5,35	149,80
20240301	5769336-1	FU(27952)	Chave Fusível	3	0,13	0,39
20240301	5769857-1	PE(16072599)	Ponto de conexão	3	2,12	6,36
20240301	5763144-1	TD(42665)	Transformador Distribuição	3	4,68	14,04

Relatório Situação de Emergência  
Março/2024  
Código Único do Relatório: 20240301



Código do Evento	Número ordem	Equipamento	Tipo equipamento	Total de Clientes	Duração (h)	CHI
20240301	5763135-1	TD(42676)	Transformador Distribuição	3	4,65	13,95
20240301	5762703-1	FR(2519)	Chave Fusível Religadora	71	4,45	315,95
20240301	5760539-1	TD(42230)	Transformador Distribuição	2	26,48	52,96
20240301	5759926-1	TD(719486)	Transformador Distribuição	8	9,85	78,80
20240301	5759856-1	TD(42315)	Transformador Distribuição	5	10,90	54,50
20240301	5759879-1	FU(729317)	Chave Fusível	205	7,82	1.603,10
20240301	5770670-1	TD(32295)	Transformador Distribuição	1	1,93	1,93
20240301	5770623-1	FU(24092)	Chave Fusível	5	22,33	111,65
20240301	5769571-1	FU(3989129)	Chave Fusível	7	17,05	119,35
20240301	5769239-1	FU(701910)	Chave Fusível	166	3,38	561,08
20240301	5768617-1	TD(23248)	Transformador Distribuição	2	25,65	51,30
20240301	5768478-1	FU(24097)	Chave Fusível	5	42,07	210,35
20240301	5767920-1	FU(3118)	Chave Fusível	24	2,27	54,48
20240301	5763098-1	FU(3118)	Chave Fusível	24	9,68	232,32
20240301	5762107-1	FU(3134)	Chave Fusível	6	13,12	78,72
20240301	5761810-1	TD(30959)	Transformador Distribuição	1	19,12	19,12
20240301	5760886-1	TD(26792)	Transformador Distribuição	1	6,47	6,47
20240301	5759881-1	FR(1861)	Chave Fusível Religadora	15	16,98	254,70
20240301	5760237-1	TD(22364)	Transformador Distribuição	2	5,13	10,26
20240301	5764358-1	TD(22364)	Transformador Distribuição	2	9,40	18,80
20240301	5765853-1	TD(17839)	Transformador Distribuição	1	1,27	1,27

Relatório Situação de Emergência  
 Março/2024  
 Código Único do Relatório: 20240301



Código do Evento	Número ordem	Equipamento	Tipo equipamento	Total de Clientes	Duração (h)	CHI
20240301	5766426-1	TD(55707)	Transformador Distribuição	2	3,10	6,20
20240301	5767363-1	TD(23124)	Transformador Distribuição	3	12,67	38,01
20240301	5771178-1	TD(31857)	Transformador Distribuição	2	18,60	37,20
20240301	5770090-1	TD(31857)	Transformador Distribuição	2	5,88	11,76
20240301	5768214-1	TD(33592)	Transformador Distribuição	1	2,00	2,00
20240301	5768210-1	FU(23945)	Chave Fusível	8	1,65	13,20
20240301	5767729-1	FU(20723)	Chave Fusível	5	3,03	15,15
20240301	5767415-1	TD(32052)	Transformador Distribuição	1	18,13	18,13
20240301	5765494-1	TD(1986)	Transformador Distribuição	1	7,28	7,28
20240301	5764707-1	FR(1711)	Chave Fusível Religadora	7	2,70	18,90
20240301	5764668-1	FU(23945)	Chave Fusível	8	3,72	29,76
20240301	5763159-1	FU(26829)	Chave Fusível	10	3,82	38,20
20240301	5762476-1	FU(19353059)	Chave Fusível	1	5,38	5,38
20240301	5761800-1	FU(8674975)	Chave Fusível	9	1,68	15,12
20240301	5761247-1	FU(35119)	Chave Fusível	30	12,15	364,50
20240301	5760013-1	TD(685466)	Transformador Distribuição	2	4,18	8,36
20240301	5762211-1	TD(6574120)	Transformador Distribuição	1	5,00	5,00
20240301	5764636-1	TD(13961)	Transformador Distribuição	4	5,55	22,20
20240301	5764648-1	TD(54944)	Transformador Distribuição	1	6,47	6,47
20240301	5765033-1	TD(10832)	Transformador Distribuição	1	23,28	23,28
20240301	5767369-1	RD(735969)	Religador de Distribuição	53	2,57	136,21

Relatório Situação de Emergência  
 Março/2024  
 Código Único do Relatório: 20240301



Código do Evento	Número ordem	Equipamento	Tipo equipamento	Total de Clientes	Duração (h)	CHI
20240301	5767369-1	RD(735969)	Religador de Distribuição	48	11,30	542,40
20240301	5767932-1	TD(37334)	Transformador Distribuição	1	4,68	4,68
20240301	5768111-1	FU(16159)	Chave Fusível	2	21,23	42,46
20240301	5768540-1	FU(16436)	Chave Fusível	9	14,55	130,95
20240301	5768762-1	FU(27909)	Chave Fusível	5	7,90	39,50
20240301	5770095-1	TD(17323)	Transformador Distribuição	1	19,58	19,58
20240301	5771790-1	TD(697227)	Transformador Distribuição	3	44,75	134,25
20240301	5761565-1	TD(17287)	Transformador Distribuição	1	9,58	9,58
20240301	5767756-1	TD(22061)	Transformador Distribuição	1	31,28	31,28
20240301	5768084-1	RD(735965)	Religador de Distribuição	132	3,90	514,80
20240301	5768084-1	RD(735965)	Religador de Distribuição	3	8,65	25,95
20240301	5768137-1	TD(27460)	Transformador Distribuição	1	19,92	19,92
20240301	5768314-1	FU(45215)	Chave Fusível	8	24,40	195,20
20240301	5768561-1	TD(19451)	Transformador Distribuição	2	36,52	73,04
20240301	5769727-1	TD(41754)	Transformador Distribuição	1	7,38	7,38
20240301	5769734-1	TD(664296)	Transformador Distribuição	1	8,88	8,88
20240301	5770516-1	FU(4036)	Chave Fusível	1	11,58	11,58
20240301	5767629-1	FU(19684)	Chave Fusível	8	28,03	224,24
20240301	5767625-1	TD(55668)	Transformador Distribuição	4	27,17	108,68
20240301	5764682-1	TD(48509)	Transformador Distribuição	1	2,40	2,40
20240301	5763132-1	TD(26932)	Transformador Distribuição	1	5,68	5,68

Relatório Situação de Emergência  
Março/2024  
Código Único do Relatório: 20240301



Código do Evento	Número ordem	Equipamento	Tipo equipamento	Total de Clientes	Duração (h)	CHI
20240301	5762907-1	FU(9978)	Chave Fusível	10	14,78	147,80
20240301	5762356-1	FU(17727)	Chave Fusível	2	2,72	5,44
20240301	5761879-1	TD(55623)	Transformador Distribuição	2	15,80	31,60
20240301	5761387-1	FU(17136)	Chave Fusível	2	3,98	7,96
20240301	5764739-1	TD(29025)	Transformador Distribuição	1	23,08	23,08
20240301	5766289-1	TD(23150)	Transformador Distribuição	2	1,92	3,84
20240301	5766299-1	FU(24644)	Chave Fusível	1	1,10	1,10
20240301	5766833-1	TD(27663)	Transformador Distribuição	58	3,33	193,14
20240301	5767026-1	TD(680698)	Transformador Distribuição	3	5,65	16,95
20240301	5768970-1	TD(9024)	Transformador Distribuição	21	2,57	53,97
20240301	5770174-1	FU(7590)	Chave Fusível	36	2,03	73,08
20240301	5761135-1	TD(689828)	Transformador Distribuição	2	19,32	38,64
20240301	5763147-1	TD(59404)	Transformador Distribuição	1	8,90	8,90
20240301	5763309-1	FU(13230)	Chave Fusível	3	9,43	28,29
20240301	5763431-1	TD(23425)	Transformador Distribuição	2	8,72	17,44
20240301	5761637-1	TD(9046)	Transformador Distribuição	70	4,97	347,90
20240301	5762804-1	TD(9026)	Transformador Distribuição	63	2,93	184,59
20240301	5763164-1	TD(9032)	Transformador Distribuição	88	4,57	402,16
20240301	5763353-1	FR(11764)	Chave Fusível Religadora	20	2,73	54,60
20240301	5763521-1	TD(23637)	Transformador Distribuição	1	4,08	4,08
20240301	5764261-1	TD(23643)	Transformador Distribuição	3	2,55	7,65

Relatório Situação de Emergência  
 Março/2024  
 Código Único do Relatório: 20240301



<b>Código do Evento</b>	<b>Número ordem</b>	<b>Equipamento</b>	<b>Tipo equipamento</b>	<b>Total de Clientes</b>	<b>Duração (h)</b>	<b>CHI</b>
20240301	5764332-1	FU(12395)	Chave Fusível	1	2,15	2,15
20240301	5764633-1	TD(55714)	Transformador Distribuição	1	12,20	12,20
20240301	5766322-1	TD(32036)	Transformador Distribuição	2	4,38	8,76
20240301	5766716-1	TD(23630)	Transformador Distribuição	1	4,80	4,80
20240301	5766754-1	FU(733031)	Chave Fusível	5	6,47	32,35
20240301	5767260-1	TD(29051)	Transformador Distribuição	1	5,52	5,52
20240301	5768626-1	FR(11764)	Chave Fusível Religadora	20	5,43	108,60
20240301	5769003-1	TD(60316)	Transformador Distribuição	2	2,68	5,36
20240301	5769750-1	FU(12142)	Chave Fusível	29	2,48	71,92
20240301	5770877-1	TD(27726)	Transformador Distribuição	68	1,88	127,84
20240301	5771149-1	RD(12764)	Religador de Distribuição	43	7,20	309,60
20240301	5771149-1	RD(12764)	Religador de Distribuição	2	8,08	16,16
20240301	5771149-1	RD(12764)	Religador de Distribuição	23	13,45	309,35
20240301	5761239-1	FU(24940)	Chave Fusível	4	14,87	59,48
20240301	5761564-1	TD(31056)	Transformador Distribuição	5	4,60	23,00
20240301	5761584-1	FU(692114)	Chave Fusível	1	8,10	8,10
20240301	5762243-1	FU(7686)	Chave Fusível	56	2,15	120,40
20240301	5762343-1	TD(57347)	Transformador Distribuição	1	6,02	6,02
20240301	5762792-1	FU(24904)	Chave Fusível	27	0,88	23,76
20240301	5763319-1	TD(31840)	Transformador Distribuição	1	6,98	6,98
20240301	5763408-1	CL(40184)	Chave Lâmina	2	5,03	10,06

Relatório Situação de Emergência  
 Março/2024  
 Código Único do Relatório: 20240301



<b>Código do Evento</b>	<b>Número ordem</b>	<b>Equipamento</b>	<b>Tipo equipamento</b>	<b>Total de Clientes</b>	<b>Duração (h)</b>	<b>CHI</b>
20240301	5763492-1	TD(32148)	Transformador Distribuição	2	3,97	7,94
20240301	5763496-1	TD(56302)	Transformador Distribuição	1	3,22	3,22
20240301	5763581-1	TD(31743)	Transformador Distribuição	1	5,30	5,30
20240301	5764904-1	FU(24922)	Chave Fusível	4	20,53	82,12
20240301	5764953-1	TD(683239)	Transformador Distribuição	1	20,32	20,32
20240301	5765001-1	TD(50319)	Transformador Distribuição	2	22,70	45,40
20240301	5767457-1	FU(94290)	Chave Fusível	105	6,98	732,90
20240301	5767475-1	FU(24922)	Chave Fusível	4	3,60	14,40
20240301	5768284-1	TD(33053)	Transformador Distribuição	1	2,87	2,87
20240301	5769817-1	TD(31979)	Transformador Distribuição	1	5,12	5,12
20240301	5771254-1	TD(32497)	Transformador Distribuição	1	17,42	17,42
20240301	5763394-1	TD(31588)	Transformador Distribuição	1	7,20	7,20
20240301	5765944-1	FU(24652)	Chave Fusível	2	5,28	10,56
20240301	5764777-1	TD(30320)	Transformador Distribuição	2	5,60	11,20
20240301	5763991-1	TD(30320)	Transformador Distribuição	2	4,45	8,90
20240301	5762851-1	FU(4901)	Chave Fusível	6	1,28	7,68
20240301	5763206-1	TD(29207)	Transformador Distribuição	1	10,97	10,97
20240301	5763381-1	TD(45554)	Transformador Distribuição	1	9,38	9,38
20240301	5765867-1	TD(29742)	Transformador Distribuição	2	7,10	14,20
20240301	5765496-1	FU(13218)	Chave Fusível	5	12,15	60,75
20240301	5764177-1	FU(24740)	Chave Fusível	4	13,95	55,80

Relatório Situação de Emergência  
 Março/2024  
 Código Único do Relatório: 20240301



Código do Evento	Número ordem	Equipamento	Tipo equipamento	Total de Clientes	Duração (h)	CHI
20240301	5763539-1	TD(60353)	Transformador Distribuição	1	5,97	5,97
20240301	5763221-1	FU(24740)	Chave Fusível	4	3,42	13,68
20240301	5761576-1	TD(692856)	Transformador Distribuição	1	6,25	6,25
20240301	5763146-1	FR(13029)	Chave Fusível Religadora	9	4,65	41,85
20240301	5763349-1	TD(25662)	Transformador Distribuição	1	4,95	4,95
20240301	5764670-1	TD(7747)	Transformador Distribuição	14	5,68	79,52
20240301	5766639-1	TD(720849)	Transformador Distribuição	1	5,48	5,48
20240301	5768477-1	TD(10265)	Transformador Distribuição	64	2,75	176,00
20240301	5762117-1	[MT]PA(10231)	Alimentador	201	2,98	598,98
20240301	5762117-1	[MT]PA(10231)	Alimentador	2	5,03	10,06
20240301	5762117-1	CF(700138)	Chave Faca	52	1,83	95,16
20240301	5809349-1	MAR01_MAR49511	Alimentador	3810	0,12	457,20
20240301	5809349-1	MAR01_MAR49511	Alimentador	492	0,62	305,04
20240301	5809349-1	MAR01_MAR49511	Alimentador	203	2,47	501,41
20240301	5809349-1	MAR01_MAR49511	Alimentador	55	6,80	374,00
20240301	5803078-1	TD(705887)	Transformador Distribuição	32	40,42	1.293,44
20240301	5767530-1	FU(20096)	Chave Fusível	2	6,92	13,84
20240301	5762542-1	TD(7654)	Transformador Distribuição	59	6,95	410,05
20240301	5766397-1	FU(736092)	Chave Fusível	89	2,17	193,13
20240301	5762218-1	TD(42376)	Transformador Distribuição	1	11,63	11,63
20240301	5762503-1	TD(671658)	Transformador Distribuição	1	6,22	6,22



Relatório Situação de Emergência  
 Março/2024  
 Código Único do Relatório: 20240301



<b>Código do Evento</b>	<b>Número ordem</b>	<b>Equipamento</b>	<b>Tipo equipamento</b>	<b>Total de Clientes</b>	<b>Duração (h)</b>	<b>CHI</b>
20240301	5762771-1	FU(20168)	Chave Fusível	6	44,08	264,48
20240301	5762916-1	FR(21627)	Chave Fusível Religadora	8	4,13	33,04
20240301	5763158-1	FR(10614)	Chave Fusível Religadora	1	13,38	13,38
20240301	5763253-1	FU(21521)	Chave Fusível	7	9,72	68,04
20240301	5763308-1	TD(25653)	Transformador Distribuição	2	6,48	12,96
20240301	5764128-1	FR(10614)	Chave Fusível Religadora	1	25,40	25,40
20240301	5765511-1	FR(10614)	Chave Fusível Religadora	1	4,02	4,02
20240301	5765976-1	FU(21516)	Chave Fusível	5	2,30	11,50
20240301	5760881-1	FU(21521)	Chave Fusível	7	19,67	137,69
20240301	5770325-1	TD(48869)	Transformador Distribuição	7	15,43	108,01
20240301	5770634-1	FU(21539)	Chave Fusível	1	4,52	4,52
20240301	5770890-1	FU(21508)	Chave Fusível	1	3,12	3,12
20240301	5761282-1	RD(722671)	Religador de Distribuição	2	3,52	7,04
20240301	5761282-1	RD(722671)	Religador de Distribuição	46	3,15	144,90
20240301	5767327-1	FU(13987)	Chave Fusível	32	12,23	391,36
20240301	5762021-1	FR(10614)	Chave Fusível Religadora	1	17,60	17,60
20240301	5766877-1	RD(744731)	Religador de Distribuição	13	2,47	32,11
20240301	5766877-1	RD(744731)	Religador de Distribuição	52	3,12	162,24
20240301	5766877-1	RD(744731)	Religador de Distribuição	3	3,40	10,20
20240301	5762263-1	TD(28774)	Transformador Distribuição	1	7,75	7,75
20240301	5762429-1	TD(14669)	Transformador Distribuição	1	3,55	3,55

Relatório Situação de Emergência  
 Março/2024  
 Código Único do Relatório: 20240301



<b>Código do Evento</b>	<b>Número ordem</b>	<b>Equipamento</b>	<b>Tipo equipamento</b>	<b>Total de Clientes</b>	<b>Duração (h)</b>	<b>CHI</b>
20240301	5762853-1	FU(750208)	Chave Fusível	1	17,92	17,92
20240301	5763061-1	FR(20130)	Chave Fusível Religadora	9	17,28	155,52
20240301	5763341-1	TD(14774)	Transformador Distribuição	1	11,70	11,70
20240301	5764255-1	TD(43252)	Transformador Distribuição	1	4,20	4,20
20240301	5764776-1	FR(1688)	Chave Fusível Religadora	9	2,60	23,40
20240301	5765047-1	TD(25663)	Transformador Distribuição	2	13,18	26,36
20240301	5765843-1	FU(20037)	Chave Fusível	11	4,62	50,82
20240301	5766515-1	FU(20037)	Chave Fusível	2	6,78	13,56
20240301	5766515-1	FU(20037)	Chave Fusível	4	9,78	39,12
20240301	5766515-1	FU(20037)	Chave Fusível	3	9,88	29,64
20240301	5766515-1	FU(20037)	Chave Fusível	2	9,93	19,86
20240301	5766877-1	RD(744731)	Religador de Distribuição	6	1,60	9,60
20240301	5759858-1	FR(14753)	Chave Fusível Religadora	40	10,03	401,20
20240301	5760163-1	FU(713653)	Chave Fusível	1	12,68	12,68
20240301	5768475-1	FU(20038)	Chave Fusível	3	3,32	9,96
20240301	5769827-1	FU(18581)	Chave Fusível	2	2,92	5,84
20240301	5770036-1	TD(14719)	Transformador Distribuição	2	4,00	8,00
20240301	5770249-1	MAR52_MAR59517	Alimentador	113	1,22	137,86
20240301	5770423-1	FU(18617)	Chave Fusível	13	11,13	144,69
20240301	5770946-1	TD(38398)	Transformador Distribuição	2	9,38	18,76
20240301	5767111-1	TD(21184)	Transformador Distribuição	1	2,38	2,38

Relatório Situação de Emergência  
Março/2024  
Código Único do Relatório: 20240301



Código do Evento	Número ordem	Equipamento	Tipo equipamento	Total de Clientes	Duração (h)	CHI
20240301	5767995-1	MAR53_MAR59518	Alimentador	148	0,07	10,36
20240301	5767995-1	MAR53_MAR59518	Alimentador	7	0,97	6,79
20240301	5767995-1	MAR53_MAR59518	Alimentador	99	2,17	214,83
20240301	5769456-1	FU(20170)	Chave Fusível	1	14,77	14,77
20240301	5770637-1	TD(21184)	Transformador Distribuição	1	9,38	9,38
20240301	5764820-1	TD(15147)	Transformador Distribuição	2	3,78	7,56
20240301	5760044-1	FU(759496)	Chave Fusível	3	4,02	12,06
20240301	5760573-1	RD(14157)	Religador de Distribuição	24	2,43	58,32
20240301	5760573-1	RD(14157)	Religador de Distribuição	5	2,78	13,90
20240301	5760573-1	RD(14157)	Religador de Distribuição	12	4,08	48,96
20240301	5760573-1	RD(14157)	Religador de Distribuição	58	5,42	314,36
20240301	5760891-1	FU(20194)	Chave Fusível	8	18,68	149,44
20240301	5767995-1	MAR53_MAR59518	Alimentador	4	5,25	21,00
20240301	5768853-1	FR(13966)	Chave Fusível Religadora	21	21,05	442,05
20240301	5760506-1	TD(36392)	Transformador Distribuição	1	46,12	46,12
20240301	5767601-1	FU(26605)	Chave Fusível	2	6,18	12,36
20240301	5767484-1	FU(4117)	Chave Fusível	3	5,30	15,90
20240301	5763080-1	TD(46377)	Transformador Distribuição	5	15,15	75,75
20240301	5767414-1	TD(44793)	Transformador Distribuição	1	5,12	5,12
20240301	5768894-1	TD(46197)	Transformador Distribuição	6	7,42	44,52
20240301	5762160-1	CE(686235)	Chave Seccionadora	824	8,07	6.649,68

Relatório Situação de Emergência  
 Março/2024  
 Código Único do Relatório: 20240301



<b>Código do Evento</b>	<b>Número ordem</b>	<b>Equipamento</b>	<b>Tipo equipamento</b>	<b>Total de Clientes</b>	<b>Duração (h)</b>	<b>CHI</b>
20240301	5762296-1	FU(10154)	Chave Fusível	547	5,47	2.992,09
20240301	5762296-1	CE(686235)	Chave Seccionadora	277	2,32	642,64
20240301	5763867-1	TD(46268)	Transformador Distribuição	6	10,00	60,00
20240301	5763980-1	TD(58578)	Transformador Distribuição	1	7,30	7,30
20240301	5764854-1	RD(722871)	Religador de Distribuição	68	2,90	197,20
20240301	5764854-1	RD(722871)	Religador de Distribuição	115	2,97	341,55
20240301	5765353-1	FU(11209)	Chave Fusível	6	6,03	36,18
20240301	5766460-1	FU(11209)	Chave Fusível	6	6,68	40,08
20240301	5766998-1	TD(677164)	Transformador Distribuição	1	27,05	27,05
20240301	5759950-1	FR(738698)	Chave Fusível Religadora	132	2,58	340,56
20240301	5760970-1	FU(7900)	Chave Fusível	113	2,75	310,75
20240301	5761400-1	TD(682512)	Transformador Distribuição	1	8,72	8,72
20240301	5761846-1	PE(17082033)	Ponto de conexão	2	6,08	12,16
20240301	5763204-1	TD(54984)	Transformador Distribuição	2	11,92	23,84
20240301	5763360-1	TD(725887)	Transformador Distribuição	1	12,47	12,47
20240301	5763445-1	FU(720593)	Chave Fusível	6	8,13	48,78
20240301	5763693-1	TD(52116)	Transformador Distribuição	4	5,27	21,08
20240301	5763697-1	TD(47931)	Transformador Distribuição	2	6,70	13,40
20240301	5764280-1	TD(46597)	Transformador Distribuição	8	10,97	87,76
20240301	5765219-1	TD(48041)	Transformador Distribuição	1	16,43	16,43
20240301	5765244-1	TD(725887)	Transformador Distribuição	1	20,10	20,10

<b>Código do Evento</b>	<b>Número ordem</b>	<b>Equipamento</b>	<b>Tipo equipamento</b>	<b>Total de Clientes</b>	<b>Duração (h)</b>	<b>CHI</b>
20240301	5765933-1	FU(42062)	Chave Fusível	5	23,23	116,15
20240301	5766001-1	FR(7714)	Chave Fusível Religadora	47	16,87	792,89
20240301	5766511-1	TD(725887)	Transformador Distribuição	1	27,55	27,55
20240301	5768595-1	TD(36066)	Transformador Distribuição	6	11,68	70,08
20240301	5768780-1	TD(725887)	Transformador Distribuição	1	7,85	7,85
20240301	5770656-1	TD(52108)	Transformador Distribuição	1	13,52	13,52
20240301	5770914-1	TD(725887)	Transformador Distribuição	1	6,78	6,78
20240301	5771078-1	FU(699990)	Chave Fusível	5	9,37	46,85
20240301	5760031-1	TD(52036)	Transformador Distribuição	3	11,28	33,84
20240301	5767613-1	TD(45808)	Transformador Distribuição	1	5,98	5,98
20240301	5770219-1	RD(732916)	Religador de Distribuição	1	2,55	2,55
20240301	5760949-1	RD(736014)	Religador de Distribuição	1	2,33	2,33
20240301	5761175-1	RD(7728)	Religador de Distribuição	21	1,88	39,48
20240301	5761175-1	RD(7728)	Religador de Distribuição	16	17,45	279,20
20240301	5761175-1	RD(7728)	Religador de Distribuição	13	18,00	234,00
20240301	5761272-1	RD(736014)	Religador de Distribuição	1	0,05	0,05
20240301	5761272-1	RD(7716)	Religador de Distribuição	1	3,75	3,75
20240301	5763224-1	TD(45896)	Transformador Distribuição	1	4,95	4,95
20240301	5764497-1	FU(29121)	Chave Fusível	3	5,67	17,01
20240301	5761356-1	FU(28618)	Chave Fusível	3	176,57	529,71
20240301	5762638-1	MIS01_MIS49502	Alimentador	19	0,05	0,95

Relatório Situação de Emergência  
 Março/2024  
 Código Único do Relatório: 20240301



<b>Código do Evento</b>	<b>Número ordem</b>	<b>Equipamento</b>	<b>Tipo equipamento</b>	<b>Total de Clientes</b>	<b>Duração (h)</b>	<b>CHI</b>
20240301	5762638-1	MIS01_MIS49502	Alimentador	89	11,05	983,45
20240301	5762638-1	MIS01_MIS49502	Alimentador	10	20,12	201,20
20240301	5767599-1	RD(44941)	Religador de Distribuição	45	28,93	1.301,85
20240301	5762638-1	MIS01_MIS49502	Alimentador	35	20,87	730,45
20240301	5763125-1	TD(36277)	Transformador Distribuição	1	29,67	29,67
20240301	5763676-1	TD(682973)	Transformador Distribuição	1	22,70	22,70
20240301	5759841-1	TD(31070)	Transformador Distribuição	44	0,18	7,92
20240301	5760012-1	TD(36618)	Transformador Distribuição	1	33,15	33,15
20240301	5760950-1	PE(14375034)	Ponto de conexão	1	24,12	24,12
20240301	5770891-1	TD(21008)	Transformador Distribuição	3	4,63	13,89
20240301	5766513-1	TD(7314)	Transformador Distribuição	84	2,58	216,72
20240301	5759855-1	TD(685888)	Transformador Distribuição	1	32,43	32,43
20240301	5759909-1	TD(55990)	Transformador Distribuição	27	9,65	260,55
20240301	5760392-1	TD(10409)	Transformador Distribuição	11	4,28	47,08
20240301	5760713-1	RD(13754)	Religador de Distribuição	3	0,97	2,91
20240301	5762456-1	TD(48859)	Transformador Distribuição	1	8,75	8,75
20240301	5764042-1	FU(35598)	Chave Fusível	22	19,83	436,26
20240301	5760905-1	TD(34079)	Transformador Distribuição	1	19,15	19,15
20240301	5765824-1	TD(37865)	Transformador Distribuição	1	3,05	3,05
20240301	5769614-1	RD(722828)	Religador de Distribuição	7	17,87	125,09

Relatório Situação de Emergência  
Março/2024  
Código Único do Relatório: 20240301



Código do Evento	Número ordem	Equipamento	Tipo equipamento	Total de Clientes	Duração (h)	CHI
20240301	5769614-1	RD(722828)	Religador de Distribuição	1	17,53	17,53
20240301	5769614-1	RD(722828)	Religador de Distribuição	14	16,72	234,08
20240301	5769614-1	RD(722828)	Religador de Distribuição	23	15,02	345,46
20240301	5769614-1	RD(722828)	Religador de Distribuição	8	2,35	18,80
20240301	5768450-1	TD(33859)	Transformador Distribuição	1	13,63	13,63
20240301	5761458-1	TD(33847)	Transformador Distribuição	1	5,13	5,13
20240301	5761571-1	TD(51830)	Transformador Distribuição	2	6,12	12,24
20240301	5760205-1	TD(661479)	Transformador Distribuição	3	5,95	17,85
20240301	5764405-1	TD(50443)	Transformador Distribuição	4	4,75	19,00
20240301	5770839-1	TD(1374)	Transformador Distribuição	87	2,18	189,66
20240301	5770975-1	TD(706711)	Transformador Distribuição	1	5,20	5,20
20240301	5767911-1	FU(17814)	Chave Fusível	10	6,48	64,80
20240301	5764374-1	TD(674328)	Transformador Distribuição	7	8,30	58,10
20240301	5765706-1	FU(78580202)	Chave Fusível	3	4,02	12,06
20240301	5766422-1	TD(1419)	Transformador Distribuição	3	4,53	13,59
20240301	5765419-1	FU(2961)	Chave Fusível	10	1,00	10,00
20240301	5769054-1	FU(28923)	Chave Fusível	277	1,53	423,81
20240301	5766474-1	TD(29787478)	Transformador Distribuição	1	6,50	6,50
20240301	5767498-1	FU(18023)	Chave Fusível	7	28,30	198,10
20240301	5764955-1	FU(20729)	Chave Fusível	4	15,85	63,40
20240301	5764955-1	FU(20729)	Chave Fusível	1	4,68	4,68

Relatório Situação de Emergência  
 Março/2024  
 Código Único do Relatório: 20240301



Código do Evento	Número ordem	Equipamento	Tipo equipamento	Total de Clientes	Duração (h)	CHI
20240301	5764955-1	FU(20729)	Chave Fusível	4	4,18	16,72
20240301	5764955-1	FU(20729)	Chave Fusível	3	3,73	11,19
20240301	5764064-1	TD(534)	Transformador Distribuição	40	1,23	49,20
20240301	5771346-1	TD(649885)	Transformador Distribuição	2	22,42	44,84
20240301	5767220-1	RD(749490)	Religador de Distribuição	1	6,53	6,53
20240301	5770981-1	TD(1498)	Transformador Distribuição	4	4,25	17,00
20240301	5765531-1	FU(18101)	Chave Fusível	1	2,00	2,00
20240301	5770321-1	CF(18100)	Chave Faca	9	18,45	166,05
20240301	5768138-1	TD(1312)	Transformador Distribuição	1	1,48	1,48
20240301	5769323-1	TD(1334)	Transformador Distribuição	1	15,53	15,53
20240301	5768361-1	FU(691780)	Chave Fusível	4	1,13	4,52
20240301	5768542-1	TD(28905)	Transformador Distribuição	2	13,30	26,60
20240301	5760166-1	FU(17819)	Chave Fusível	1	7,25	7,25
20240301	5760251-1	FU(692185)	Chave Fusível	1	27,67	27,67
20240301	5760623-1	RD(730638)	Religador de Distribuição	79	3,42	270,18
20240301	5760623-1	RD(730638)	Religador de Distribuição	9	4,32	38,88
20240301	5768032-1	FU(38293)	Chave Fusível	12	2,25	27,00
20240301	5768052-1	FU(22574)	Chave Fusível	3	50,97	152,91
20240301	5768088-1	FU(685147)	Chave Fusível	22	2,45	53,90
20240301	5768213-1	TD(18776)	Transformador Distribuição	1	27,75	27,75
20240301	5768218-1	TD(682625)	Transformador Distribuição	3	3,97	11,91



Relatório Situação de Emergência  
 Março/2024  
 Código Único do Relatório: 20240301



<b>Código do Evento</b>	<b>Número ordem</b>	<b>Equipamento</b>	<b>Tipo equipamento</b>	<b>Total de Clientes</b>	<b>Duração (h)</b>	<b>CHI</b>
20240301	5768289-1	FU(22473)	Chave Fusível	7	22,80	159,60
20240301	5768291-1	FU(685133)	Chave Fusível	21	3,40	71,40
20240301	5768304-1	FU(682551)	Chave Fusível	31	3,90	120,90
20240301	5768380-1	TD(20449)	Transformador Distribuição	3	5,03	15,09
20240301	5768397-1	FR(12573)	Chave Fusível Religadora	56	3,62	202,72
20240301	5768402-1	FU(690979)	Chave Fusível	11	5,22	57,42
20240301	5769044-1	FU(685147)	Chave Fusível	22	19,25	423,50
20240301	5768439-1	TD(689887)	Transformador Distribuição	3	6,85	20,55
20240301	5768654-1	TD(18572)	Transformador Distribuição	1	29,50	29,50
20240301	5768691-1	FU(681527)	Chave Fusível	7	9,17	64,19
20240301	5768696-1	FU(2964)	Chave Fusível	7	15,43	108,01
20240301	5768751-1	TD(682684)	Transformador Distribuição	2	7,68	15,36
20240301	5768771-1	TD(695958)	Transformador Distribuição	3	5,20	15,60
20240301	5768804-1	FU(38249)	Chave Fusível	1	6,98	6,98
20240301	5768850-1	TD(56090)	Transformador Distribuição	1	4,00	4,00
20240301	5768921-1	TD(20274)	Transformador Distribuição	2	6,97	13,94
20240301	5768975-1	TD(51286)	Transformador Distribuição	1	28,43	28,43
20240301	5769000-1	FU(20685)	Chave Fusível	2	24,52	49,04
20240301	5769043-1	TD(685054)	Transformador Distribuição	4	6,00	24,00
20240301	5769116-1	RD(730638)	Religador de Distribuição	116	1,70	197,20
20240301	5769116-1	RD(730638)	Religador de Distribuição	12	27,77	333,24

Relatório Situação de Emergência  
 Março/2024  
 Código Único do Relatório: 20240301



Código do Evento	Número ordem	Equipamento	Tipo equipamento	Total de Clientes	Duração (h)	CHI
20240301	5769171-1	TD(22721)	Transformador Distribuição	1	29,35	29,35
20240301	5769238-1	FU(17962)	Chave Fusível	7	1,87	13,09
20240301	5769263-1	TD(695945)	Transformador Distribuição	1	12,72	12,72
20240301	5769335-1	TD(57960)	Transformador Distribuição	1	21,72	21,72
20240301	5769472-1	TD(689887)	Transformador Distribuição	3	20,12	60,36
20240301	5760623-1	RD(730638)	Religador de Distribuição	23	4,83	111,09
20240301	5760623-1	RD(730638)	Religador de Distribuição	17	4,97	84,49
20240301	5761347-1	FU(20539)	Chave Fusível	8	9,55	76,40
20240301	5761385-1	TD(10520300)	Transformador Distribuição	1	12,53	12,53
20240301	5761444-1	FU(17819)	Chave Fusível	1	11,42	11,42
20240301	5761808-1	FU(660609)	Chave Fusível	43	2,78	119,54
20240301	5763067-1	FR(20803)	Chave Fusível Religadora	8	21,72	173,76
20240301	5763139-1	FR(22539)	Chave Fusível Religadora	12	12,17	146,04
20240301	5763629-1	TD(55270)	Transformador Distribuição	1	29,83	29,83
20240301	5763809-1	TD(18572)	Transformador Distribuição	1	28,25	28,25
20240301	5764323-1	FU(17891)	Chave Fusível	11	7,78	85,58
20240301	5764708-1	FU(718869)	Chave Fusível	4	3,72	14,88
20240301	5764806-1	FR(660240)	Chave Fusível Religadora	116	4,13	479,08
20240301	5764813-1	FU(2856)	Chave Fusível	17	4,82	81,94
20240301	5765238-1	FU(20695)	Chave Fusível	1	20,80	20,80
20240301	5765313-1	TD(682625)	Transformador Distribuição	3	11,88	35,64

Relatório Situação de Emergência  
 Março/2024  
 Código Único do Relatório: 20240301



Código do Evento	Número ordem	Equipamento	Tipo equipamento	Total de Clientes	Duração (h)	CHI
20240301	5767455-1	FR(17964)	Chave Fusível Religadora	56	11,45	641,20
20240301	5767720-1	TD(681508)	Transformador Distribuição	3	4,77	14,31
20240301	5767940-1	FR(20553)	Chave Fusível Religadora	17	6,88	116,96
20240301	5769769-1	TD(689737)	Transformador Distribuição	2	1,73	3,46
20240301	5769772-1	TD(674342)	Transformador Distribuição	3	3,15	9,45
20240301	5769937-1	TD(22312)	Transformador Distribuição	3	7,38	22,14
20240301	5770030-1	TD(60098)	Transformador Distribuição	1	1,87	1,87
20240301	5770314-1	FR(18011)	Chave Fusível Religadora	16	19,80	316,80
20240301	5770626-1	TD(652601)	Transformador Distribuição	1	10,73	10,73
20240301	5771000-1	FU(22518)	Chave Fusível	1	25,78	25,78
20240301	5771020-1	TD(695174)	Transformador Distribuição	2	4,57	9,14
20240301	5771070-1	TD(18193)	Transformador Distribuição	1	21,02	21,02
20240301	5771092-1	TD(19058)	Transformador Distribuição	1	21,87	21,87
20240301	5771262-1	FU(30991)	Chave Fusível	1	3,37	3,37
20240301	5771339-1	TD(22303)	Transformador Distribuição	1	18,15	18,15
20240301	5768429-1	FU(15784748)	Chave Fusível	1	1,72	1,72
20240301	5768141-1	TD(26204)	Transformador Distribuição	1	2,87	2,87
20240301	5764980-1	FR(11306)	Chave Fusível Religadora	42	1,27	53,34
20240301	5760897-1	TD(707349)	Transformador Distribuição	7	21,37	149,59
20240301	5767231-1	TD(6919)	Transformador Distribuição	88	3,05	268,40
20240301	5760994-1	TD(707340)	Transformador Distribuição	3	4,80	14,40

Relatório Situação de Emergência  
Março/2024  
Código Único do Relatório: 20240301



Código do Evento	Número ordem	Equipamento	Tipo equipamento	Total de Clientes	Duração (h)	CHI
20240301	5771281-1	TD(34944)	Transformador Distribuição	1	1,78	1,78
20240301	5768015-1	FR(2358)	Chave Fusível Religadora	6	3,23	19,38
20240301	5770199-1	FU(2020)	Chave Fusível	3	24,70	74,10
20240301	5762989-1	FU(39298)	Chave Fusível	5	37,93	189,65
20240301	5763536-1	TD(21763)	Transformador Distribuição	71	2,47	175,37
20240301	5763638-1	TD(761139)	Transformador Distribuição	1	29,03	29,03
20240301	5764564-1	TD(43920)	Transformador Distribuição	1	4,87	4,87
20240301	5764772-1	TD(43378)	Transformador Distribuição	1	0,77	0,77
20240301	5764906-1	TD(43378)	Transformador Distribuição	1	1,13	1,13
20240301	5765695-1	FU(740322)	Chave Fusível	1	13,93	13,93
20240301	5766266-1	FR(2358)	Chave Fusível Religadora	6	3,10	18,60
20240301	5761793-1	TD(43781)	Transformador Distribuição	1	22,47	22,47
20240301	5762579-1	DOD01_DOD49526	Alimentador	1	1,57	1,57
20240301	5765596-1	RD(59727)	Religador de Distribuição	2	2,67	5,34
20240301	5767282-1	FR(29474)	Chave Fusível Religadora	2	7,37	14,74
20240301	5768575-1	FR(29474)	Chave Fusível Religadora	2	22,07	44,14
20240301	5765596-1	RD(59727)	Religador de Distribuição	285	2,67	760,95
20240301	5765596-1	RD(59727)	Religador de Distribuição	4	13,03	52,12
20240301	5765783-1	TD(44124)	Transformador Distribuição	1	3,18	3,18
20240301	5767282-1	FR(29474)	Chave Fusível Religadora	43	7,37	316,91
20240301	5767413-1	TD(654716)	Transformador Distribuição	1	0,75	0,75

Relatório Situação de Emergência  
 Março/2024  
 Código Único do Relatório: 20240301



Código do Evento	Número ordem	Equipamento	Tipo equipamento	Total de Clientes	Duração (h)	CHI
20240301	5767556-1	TD(44158)	Transformador Distribuição	1	8,32	8,32
20240301	5768575-1	FR(29474)	Chave Fusível Religadora	43	22,07	949,01
20240301	5768815-1	TD(43973)	Transformador Distribuição	1	30,52	30,52
20240301	5770165-1	FU(26190)	Chave Fusível	1	25,97	25,97
20240301	5761697-1	TD(40013)	Transformador Distribuição	1	24,00	24,00
20240301	5762682-1	TD(39981)	Transformador Distribuição	1	27,90	27,90
20240301	5762793-1	RD(3177560)	Religador de Distribuição	11	2,52	27,72
20240301	5762793-1	RD(3177560)	Religador de Distribuição	7	5,77	40,39
20240301	5762793-1	RD(3177560)	Religador de Distribuição	3	23,50	70,50
20240301	5762793-1	CF(26087)	Chave Faca	1	22,62	22,62
20240301	5763232-1	TD(40013)	Transformador Distribuição	1	13,32	13,32
20240301	5764321-1	TD(40069)	Transformador Distribuição	3	2,68	8,04
20240301	5764321-1	FR(2062)	Chave Fusível Religadora	52	2,68	139,36
20240301	5764729-1	FR(2062)	Chave Fusível Religadora	55	6,87	377,85
20240301	5765361-1	FR(2062)	Chave Fusível Religadora	55	5,08	279,40
20240301	5766484-1	TD(652802)	Transformador Distribuição	1	2,15	2,15
20240301	5766502-1	TD(40071)	Transformador Distribuição	3	10,42	31,26
20240301	5759890-1	FR(2369)	Chave Fusível Religadora	3	5,35	16,05
20240301	5759965-1	TD(58908)	Transformador Distribuição	7	5,67	39,69
20240301	5761489-1	TD(58908)	Transformador Distribuição	7	2,55	17,85
20240301	5769637-1	TD(7038)	Transformador Distribuição	51	3,32	169,32

Relatório Situação de Emergência  
Março/2024  
Código Único do Relatório: 20240301



Código do Evento	Número ordem	Equipamento	Tipo equipamento	Total de Clientes	Duração (h)	CHI
20240301	5769660-1	CE(1960)	Chave Seccionadora	106	5,05	535,30
20240301	5770171-1	FU(2013)	Chave Fusível	44	2,38	104,72
20240301	5761942-1	TD(44164)	Transformador Distribuição	2	15,05	30,10
20240301	5759890-1	FR(2369)	Chave Fusível Religadora	5	5,35	26,75
20240301	5766120-1	TD(42866)	Transformador Distribuição	1	1,02	1,02
20240301	5765361-1	FR(2062)	Chave Fusível Religadora	19	5,08	96,52
20240301	5764729-1	FR(2062)	Chave Fusível Religadora	19	6,87	130,53
20240301	5764321-1	FR(2062)	Chave Fusível Religadora	19	2,68	50,92
20240301	5762793-1	CF(26087)	Chave Faca	4	22,62	90,48
20240301	5762793-1	RD(3177560)	Religador de Distribuição	5	23,50	117,50
20240301	5762793-1	RD(3177560)	Religador de Distribuição	8	5,77	46,16
20240301	5762793-1	RD(3177560)	Religador de Distribuição	16	2,52	40,32
20240301	5769660-1	CE(1960)	Chave Seccionadora	50	5,05	252,50
20240301	5768911-1	FU(7707124)	Chave Fusível	3	1,50	4,50
20240301	5768064-1	FU(755268)	Chave Fusível	4	4,90	19,60
20240301	5761366-1	TD(741745)	Transformador Distribuição	1	28,17	28,17
20240301	5764630-1	TD(662531)	Transformador Distribuição	102	5,82	593,64
20240301	5762786-1	FU(12386)	Chave Fusível	7	23,43	164,01
20240301	5762860-1	FU(12638)	Chave Fusível	23	21,02	483,46
20240301	5770044-1	TD(745)	Transformador Distribuição	88	3,27	287,76
20240301	5770051-1	TD(35056)	Transformador Distribuição	1	4,53	4,53

Relatório Situação de Emergência  
 Março/2024  
 Código Único do Relatório: 20240301



Código do Evento	Número ordem	Equipamento	Tipo equipamento	Total de Clientes	Duração (h)	CHI
20240301	5770092-1	TD(35156)	Transformador Distribuição	3	14,10	42,30
20240301	5770277-1	FU(1529)	Chave Fusível	28	1,30	36,40
20240301	5770550-1	TD(727806)	Transformador Distribuição	1	7,93	7,93
20240301	5770913-1	FU(26038)	Chave Fusível	7	28,33	198,31
20240301	5760614-1	RD(38324)	Religador de Distribuição	263	2,55	670,65
20240301	5760614-1	RD(38324)	Religador de Distribuição	3	3,65	10,95
20240301	5760614-1	RD(38324)	Religador de Distribuição	8	4,60	36,80
20240301	5760614-1	RD(38324)	Religador de Distribuição	34	4,80	163,20
20240301	5760713-1	RD(13754)	Religador de Distribuição	239	0,97	231,83
20240301	5760713-1	RD(13754)	Religador de Distribuição	40	1,50	60,00
20240301	5760713-1	RD(13754)	Religador de Distribuição	81	4,57	370,17
20240301	5760713-1	RD(13754)	Religador de Distribuição	45	10,35	465,75
20240301	5761061-1	TD(35972)	Transformador Distribuição	7	19,38	135,66
20240301	5761196-1	TD(34816)	Transformador Distribuição	3	19,43	58,29
20240301	5761371-1	TD(34496)	Transformador Distribuição	1	10,78	10,78
20240301	5761440-1	TD(35078)	Transformador Distribuição	1	7,72	7,72
20240301	5761441-1	TD(35454)	Transformador Distribuição	2	8,18	16,36
20240301	5761757-1	FU(692896)	Chave Fusível	7	26,87	188,09
20240301	5761984-1	TD(34378)	Transformador Distribuição	4	2,85	11,40
20240301	5762732-1	TD(34378)	Transformador Distribuição	4	20,02	80,08
20240301	5763190-1	TD(35394)	Transformador Distribuição	4	3,30	13,20

Código do Evento	Número ordem	Equipamento	Tipo equipamento	Total de Clientes	Duração (h)	CHI
20240301	5763205-1	TD(34459)	Transformador Distribuição	1	7,72	7,72
20240301	5764150-1	TD(35056)	Transformador Distribuição	1	13,10	13,10
20240301	5764632-1	RD(38324)	Religador de Distribuição	166	2,08	345,28
20240301	5764632-1	CF(705702)	Chave Faca	97	4,15	402,55
20240301	5766896-1	TD(38869294)	Transformador Distribuição	32	3,10	99,20
20240301	5767942-1	TD(35056)	Transformador Distribuição	1	3,08	3,08
20240301	5764401-1	TD(32112)	Transformador Distribuição	1	4,77	4,77
20240301	5765906-1	RD(720399)	Religador de Distribuição	133	0,07	9,31
20240301	5767420-1	FR(9258)	Chave Fusível Religadora	21	10,75	225,75
20240301	5768229-1	TD(652658)	Transformador Distribuição	1	1,73	1,73
20240301	5768292-1	FU(25405)	Chave Fusível	10	2,17	21,70
20240301	5768511-1	TD(34190)	Transformador Distribuição	2	16,90	33,80
20240301	5769941-1	FR(9258)	Chave Fusível Religadora	21	3,27	68,67
20240301	5770125-1	TD(32796)	Transformador Distribuição	1	1,02	1,02
20240301	5770812-1	TD(33089)	Transformador Distribuição	1	3,55	3,55
20240301	5771017-1	TD(709212)	Transformador Distribuição	1	2,50	2,50
20240301	5771375-1	TD(653227)	Transformador Distribuição	62	2,83	175,46
20240301	5764689-1	TD(36095)	Transformador Distribuição	1	3,13	3,13
20240301	5767452-1	FU(54619680)	Chave Fusível	4	11,37	45,48
20240301	5768508-1	TD(32627)	Transformador Distribuição	2	23,32	46,64
20240301	5761534-1	TD(664623)	Transformador Distribuição	2	5,40	10,80



Relatório Situação de Emergência  
Março/2024  
Código Único do Relatório: 20240301



Código do Evento	Número ordem	Equipamento	Tipo equipamento	Total de Clientes	Duração (h)	CHI
20240301	5764286-1	TD(35633)	Transformador Distribuição	3	27,93	83,79
20240301	5764622-1	FU(667957)	Chave Fusível	2	5,47	10,94
20240301	5767325-1	TD(664623)	Transformador Distribuição	2	18,43	36,86
20240301	5767460-1	TD(35445)	Transformador Distribuição	2	8,25	16,50
20240301	5767514-1	TD(35182)	Transformador Distribuição	6	4,27	25,62
20240301	5761273-1	FR(19960)	Chave Fusível Religadora	21	10,63	223,23
20240301	5764898-1	TD(696218)	Transformador Distribuição	27	4,12	111,24
20240301	5769973-1	TD(680285)	Transformador Distribuição	40	4,43	177,20
20240301	5761823-1	TD(1220)	Transformador Distribuição	75	6,78	508,50
20240301	5769973-1	TD(680285)	Transformador Distribuição	1	4,43	4,43
20240301	5769227-1	TD(25363)	Transformador Distribuição	1	21,15	21,15
20240301	5769479-1	RD(21251007)	Religador de Distribuição	20	2,92	58,40
20240301	5769479-1	RD(21251007)	Religador de Distribuição	11	3,62	39,82
20240301	5769479-1	RD(21251007)	Religador de Distribuição	3	5,50	16,50
20240301	5769479-1	RD(21251007)	Religador de Distribuição	3	6,13	18,39
20240301	5763830-1	FU(13113878)	Chave Fusível	45	1,28	57,60
20240301	5764145-1	FU(664120)	Chave Fusível	24	8,02	192,48
20240301	5764249-1	TD(20241)	Transformador Distribuição	1	3,73	3,73
20240301	5764667-1	TD(25358)	Transformador Distribuição	1	4,17	4,17
20240301	5769479-1	RD(21251007)	Religador de Distribuição	4	19,62	78,48
20240301	5761783-1	TD(29666)	Transformador Distribuição	82	5,27	432,14

<b>Código do Evento</b>	<b>Número ordem</b>	<b>Equipamento</b>	<b>Tipo equipamento</b>	<b>Total de Clientes</b>	<b>Duração (h)</b>	<b>CHI</b>
20240301	5765387-1	TD(315)	Transformador Distribuição	80	5,47	437,60
20240301	5762704-1	TD(73929798)	Transformador Distribuição	33	2,12	69,96
20240301	5761875-1	FU(23329302)	Chave Fusível	2	17,62	35,24
20240301	5762206-1	FR(45326)	Chave Fusível Religadora	9	6,63	59,67
20240301	5762684-1	FU(45347)	Chave Fusível	3	72,43	217,29
20240301	5768913-1	FU(24489)	Chave Fusível	1	6,60	6,60
20240301	5768936-1	FU(45347)	Chave Fusível	3	8,13	24,39
20240301	5764845-1	PE(14766080)	Ponto de conexão	1	1,08	1,08
20240301	5765395-1	FU(24240)	Chave Fusível	4	2,93	11,72
20240301	5765588-1	FU(24342)	Chave Fusível	2	8,53	17,06
20240301	5767733-1	FU(24223)	Chave Fusível	2	4,82	9,64
20240301	5761471-1	TD(23205)	Transformador Distribuição	1	7,35	7,35
20240301	5769633-1	TD(55594)	Transformador Distribuição	3	10,90	32,70
20240301	5770497-1	TD(55635)	Transformador Distribuição	1	5,17	5,17
20240301	5770499-1	TD(675975)	Transformador Distribuição	1	53,85	53,85
20240301	5770706-1	FU(24151)	Chave Fusível	2	9,73	19,46
20240301	5770757-1	TD(23101)	Transformador Distribuição	1	5,98	5,98
20240301	5770958-1	FU(24191)	Chave Fusível	5	2,58	12,90
20240301	5770985-1	FU(24190)	Chave Fusível	2	2,30	4,60
20240301	5761785-1	FU(24124)	Chave Fusível	1	6,27	6,27
20240301	5761785-1	FU(24124)	Chave Fusível	1	24,08	24,08

Relatório Situação de Emergência  
 Março/2024  
 Código Único do Relatório: 20240301



Código do Evento	Número ordem	Equipamento	Tipo equipamento	Total de Clientes	Duração (h)	CHI
20240301	5763558-1	TD(22093)	Transformador Distribuição	1	5,00	5,00
20240301	5771478-1	FR(40458)	Chave Fusível Religadora	23	14,52	333,96
20240301	5765439-1	FU(21003)	Chave Fusível	1	3,38	3,38
20240301	5766841-1	TD(40207)	Transformador Distribuição	7	2,03	14,21
20240301	5764013-1	TD(33167)	Transformador Distribuição	1	16,38	16,38
20240301	5764550-1	TD(33791)	Transformador Distribuição	1	6,13	6,13
20240301	5766111-1	TD(1619)	Transformador Distribuição	1	25,02	25,02
20240301	5766200-1	FU(22269)	Chave Fusível	2	22,60	45,20
20240301	5766263-1	FR(22143)	Chave Fusível Religadora	7	20,00	140,00
20240301	5766840-1	FU(25295)	Chave Fusível	1	21,98	21,98
20240301	5766857-1	TD(50667)	Transformador Distribuição	1	2,65	2,65
20240301	5767003-1	FU(701941)	Chave Fusível	59	20,47	1.207,73
20240301	5768454-1	TD(7689022)	Transformador Distribuição	1	15,78	15,78
20240301	5768490-1	CL(22196)	Chave Lâmina	2	16,88	33,76
20240301	5764178-1	RD(730643)	Religador de Distribuição	1	9,98	9,98
20240301	5769401-1	RD(748220)	Religador de Distribuição	1	0,05	0,05
20240301	5769878-1	FU(693203)	Chave Fusível	1	8,60	8,60
20240301	5769486-1	FU(21834)	Chave Fusível	7	14,65	102,55
20240301	5769584-1	[MT]PA(10287)	Alimentador	476	15,23	7.249,48
20240301	5769584-1	[MT]PA(10287)	Alimentador	13	19,10	248,30
20240301	5769584-1	CF(22289)	Chave Faca	4	3,28	13,12

Relatório Situação de Emergência  
 Março/2024  
 Código Único do Relatório: 20240301



Código do Evento	Número ordem	Equipamento	Tipo equipamento	Total de Clientes	Duração (h)	CHI
20240301	5769698-1	FU(22281)	Chave Fusível	2	6,20	12,40
20240301	5769710-1	TD(25342)	Transformador Distribuição	1	4,92	4,92
20240301	5769718-1	FU(21840)	Chave Fusível	1	11,30	11,30
20240301	5769726-1	TD(20953)	Transformador Distribuição	1	7,47	7,47
20240301	5769812-1	TD(28538)	Transformador Distribuição	2	8,07	16,14
20240301	5769904-1	CL(18598)	Chave Lâmina	5	6,88	34,40
20240301	5769911-1	TD(59674)	Transformador Distribuição	1	23,03	23,03
20240301	5769945-1	FU(21005)	Chave Fusível	7	23,68	165,76
20240301	5770341-1	TD(690159)	Transformador Distribuição	2	22,70	45,40
20240301	5770513-1	TD(33242)	Transformador Distribuição	1	8,47	8,47
20240301	5770554-1	FU(21022)	Chave Fusível	4	10,13	40,52
20240301	5770589-1	FU(21050)	Chave Fusível	6	10,80	64,80
20240301	5770630-1	FU(25263)	Chave Fusível	33	5,97	197,01
20240301	5770633-1	FU(701941)	Chave Fusível	59	3,52	207,68
20240301	5770717-1	FR(25973)	Chave Fusível Religadora	8	8,35	66,80
20240301	5770817-1	TD(48676)	Transformador Distribuição	2	31,42	62,84
20240301	5770853-1	TD(683124)	Transformador Distribuição	2	16,45	32,90
20240301	5761502-1	TD(686107)	Transformador Distribuição	1	6,47	6,47
20240301	5761688-1	FU(19991)	Chave Fusível	2	4,75	9,50
20240301	5761734-1	FR(19996)	Chave Fusível Religadora	16	2,88	46,08
20240301	5761852-1	FU(22248)	Chave Fusível	8	16,00	128,00

Relatório Situação de Emergência  
 Março/2024  
 Código Único do Relatório: 20240301



Código do Evento	Número ordem	Equipamento	Tipo equipamento	Total de Clientes	Duração (h)	CHI
20240301	5761883-1	TD(22397)	Transformador Distribuição	2	23,75	47,50
20240301	5762247-1	FU(19552)	Chave Fusível	2	13,17	26,34
20240301	5762320-1	FU(19576)	Chave Fusível	4	12,03	48,12
20240301	5762324-1	TD(43923)	Transformador Distribuição	1	7,48	7,48
20240301	5762340-1	TD(47497)	Transformador Distribuição	1	9,12	9,12
20240301	5768522-1	TD(710151)	Transformador Distribuição	1	17,33	17,33
20240301	5768553-1	TD(658952)	Transformador Distribuição	2	14,90	29,80
20240301	5768689-1	TD(660833)	Transformador Distribuição	1	7,12	7,12
20240301	5768858-1	FU(690180)	Chave Fusível	3	6,77	20,31
20240301	5769098-1	FU(25691)	Chave Fusível	4	4,60	18,40
20240301	5769168-1	TD(28430)	Transformador Distribuição	1	47,42	47,42
20240301	5769401-1	RD(748220)	Religador de Distribuição	387	0,05	19,35
20240301	5769478-1	FU(40932)	Chave Fusível	1	39,55	39,55
20240301	5768226-1	CE(2779)	Chave Seccionadora	17	4,07	69,19
20240301	5762812-1	FR(7917)	Chave Fusível Religadora	32	1,43	45,76
20240301	5763183-1	TD(50065)	Transformador Distribuição	1	5,83	5,83
20240301	5763888-1	TD(14727)	Transformador Distribuição	5	21,25	106,25
20240301	5763978-1	FU(19035)	Chave Fusível	4	3,33	13,32
20240301	5764120-1	TD(9417)	Transformador Distribuição	60	3,27	196,20
20240301	5764315-1	TD(36390)	Transformador Distribuição	3	10,23	30,69
20240301	5764846-1	TD(14494)	Transformador Distribuição	1	3,73	3,73

Relatório Situação de Emergência  
 Março/2024  
 Código Único do Relatório: 20240301



Código do Evento	Número ordem	Equipamento	Tipo equipamento	Total de Clientes	Duração (h)	CHI
20240301	5764905-1	TD(25051)	Transformador Distribuição	7	3,20	22,40
20240301	5766658-1	TD(42449)	Transformador Distribuição	1	1,20	1,20
20240301	5768650-1	TD(674450)	Transformador Distribuição	55	2,88	158,40
20240301	5769680-1	FU(19392)	Chave Fusível	16	3,32	53,12
20240301	5767887-1	TD(688568)	Transformador Distribuição	1	50,07	50,07
20240301	5769367-1	TD(653408)	Transformador Distribuição	1	17,95	17,95
20240301	5761527-1	TD(17451)	Transformador Distribuição	1	5,60	5,60
20240301	5770772-1	TD(688568)	Transformador Distribuição	1	26,45	26,45
20240301	5767553-1	TD(42911)	Transformador Distribuição	1	2,67	2,67
20240301	5768802-1	FU(4044)	Chave Fusível	6	7,70	46,20
20240301	5770778-1	TD(27194)	Transformador Distribuição	1	2,97	2,97
20240301	5771236-1	TD(22951)	Transformador Distribuição	2	25,78	51,56
20240301	5759844-1	PMU01_PMU49501	Alimentador	44	1,33	58,52
20240301	5759844-1	PMU01_PMU49501	Alimentador	253	4,90	1.239,70
20240301	5761127-1	TD(59634)	Transformador Distribuição	1	18,52	18,52
20240301	5764391-1	TD(32808)	Transformador Distribuição	1	8,80	8,80
20240301	5764480-1	TD(49833)	Transformador Distribuição	1	6,88	6,88
20240301	5762156-1	TD(9504)	Transformador Distribuição	9	9,82	88,38
20240301	5762854-1	TD(9504)	Transformador Distribuição	9	17,60	158,40
20240301	5766042-1	RD(40381)	Religador de Distribuição	159	1,60	254,40
20240301	5770373-1	TD(28575)	Transformador Distribuição	55	2,93	161,15

Relatório Situação de Emergência  
 Março/2024  
 Código Único do Relatório: 20240301



Código do Evento	Número ordem	Equipamento	Tipo equipamento	Total de Clientes	Duração (h)	CHI
20240301	5766494-1	FU(22648)	Chave Fusível	3	9,42	28,26
20240301	5767338-1	TD(23641)	Transformador Distribuição	6	23,52	141,12
20240301	5767517-1	RD(729814)	Religador de Distribuição	49	6,42	314,58
20240301	5767590-1	TD(56263)	Transformador Distribuição	2	1,53	3,06
20240301	5768646-1	PE(14965632)	Ponto de conexão	1	5,50	5,50
20240301	5760910-1	FU(22965)	Chave Fusível	11	15,92	175,12
20240301	5762346-1	RD(729814)	Religador de Distribuição	49	2,02	98,98
20240301	5762566-1	FR(12113)	Chave Fusível Religadora	7	6,53	45,71
20240301	5762897-1	FU(22636)	Chave Fusível	1	15,98	15,98
20240301	5762923-1	FR(1753)	Chave Fusível Religadora	8	22,58	180,64
20240301	5763740-1	FU(22687)	Chave Fusível	12	3,95	47,40
20240301	5764004-1	FU(22697)	Chave Fusível	6	15,10	90,60
20240301	5764808-1	FU(22687)	Chave Fusível	12	1,90	22,80
20240301	5765005-1	RD(729814)	Religador de Distribuição	49	1,70	83,30
20240301	5765359-1	FU(22647)	Chave Fusível	2	3,95	7,90
20240301	5765390-1	FU(22008)	Chave Fusível	8	10,55	84,40
20240301	5765390-1	FU(22008)	Chave Fusível	2	29,72	59,44
20240301	5765440-1	FR(12113)	Chave Fusível Religadora	7	1,67	11,69
20240301	5765973-1	FR(22685)	Chave Fusível Religadora	44	3,95	173,80
20240301	5766018-1	TD(56271)	Transformador Distribuição	1	3,25	3,25
20240301	5766421-1	TD(28336)	Transformador Distribuição	3	9,70	29,10

Relatório Situação de Emergência  
 Março/2024  
 Código Único do Relatório: 20240301



Código do Evento	Número ordem	Equipamento	Tipo equipamento	Total de Clientes	Duração (h)	CHI
20240301	5764625-1	FU(21947)	Chave Fusível	1	3,30	3,30
20240301	5760374-1	FU(21713)	Chave Fusível	28	2,85	79,80
20240301	5771370-1	FU(741206)	Chave Fusível	3	16,15	48,45
20240301	5765654-1	FU(21652)	Chave Fusível	2	16,83	33,66
20240301	5766795-1	TD(715168)	Transformador Distribuição	1	4,00	4,00
20240301	5766072-1	TD(16247)	Transformador Distribuição	2	4,75	9,50
20240301	5770133-1	FR(3457)	Chave Fusível Religadora	27	1,70	45,90
20240301	5770129-1	RD(5307385)	Religador de Distribuição	5	0,83	4,15
20240301	5767704-1	TD(2185646)	Transformador Distribuição	35	6,43	225,05
20240301	5767435-1	TD(10159)	Transformador Distribuição	48	15,03	721,44
20240301	5764677-1	FU(21708)	Chave Fusível	2	4,08	8,16
20240301	5764562-1	FU(22700)	Chave Fusível	2	1,75	3,50
20240301	5763211-1	FU(21594)	Chave Fusível	1	4,03	4,03
20240301	5761285-1	TD(18289)	Transformador Distribuição	1	12,95	12,95
20240301	5760979-1	TD(18947)	Transformador Distribuição	1	0,97	0,97
20240301	5760979-1	POV55_POV59501	Alimentador	598	0,07	41,86
20240301	5760443-1	TD(18289)	Transformador Distribuição	1	2,72	2,72
20240301	5759936-1	FU(22021)	Chave Fusível	3	3,08	9,24
20240301	5770617-1	TD(709430)	Transformador Distribuição	2	4,37	8,74
20240301	5770064-1	TD(18927)	Transformador Distribuição	2	4,72	9,44
20240301	5767173-1	TD(17817)	Transformador Distribuição	1	17,67	17,67



Relatório Situação de Emergência  
 Março/2024  
 Código Único do Relatório: 20240301



<b>Código do Evento</b>	<b>Número ordem</b>	<b>Equipamento</b>	<b>Tipo equipamento</b>	<b>Total de Clientes</b>	<b>Duração (h)</b>	<b>CHI</b>
20240301	5766899-1	TD(18260)	Transformador Distribuição	1	1,40	1,40
20240301	5767027-1	TD(58992)	Transformador Distribuição	2	18,48	36,96
20240301	5819489-1	RD(81560236)	Religador de Distribuição	1102	0,05	55,10
20240301	5819489-1	RD(720252)	Religador de Distribuição	1037	1,28	1.327,36
20240301	5819489-1	RD(720252)	Religador de Distribuição	65	1,53	99,45
20240301	5761598-1	TD(8191)	Transformador Distribuição	50	3,38	169,00
20240301	5763795-1	TD(51373416)	Transformador Distribuição	1	2,38	2,38
20240301	5767776-1	TD(51373416)	Transformador Distribuição	1	9,70	9,70
20240301	5769464-1	TD(675704)	Transformador Distribuição	85	3,70	314,50
20240301	5760854-1	PE(18948149)	Ponto de conexão	1	2,05	2,05
20240301	5819489-1	RD(81560236)	Religador de Distribuição	809	1,43	1.156,87
20240301	5819489-1	RD(81560236)	Religador de Distribuição	242	5,33	1.289,86
20240301	5819489-1	RD(720252)	Religador de Distribuição	1975	1,28	2.528,00
20240301	5819489-1	RD(720252)	Religador de Distribuição	158	1,53	241,74
20240301	5819489-1	RD(720252)	Religador de Distribuição	364	3,73	1.357,72
20240301	5819489-1	RD(81560236)	Religador de Distribuição	2497	0,05	124,85
20240301	5819489-1	RD(81560236)	Religador de Distribuição	1	0,05	0,05
20240301	5819489-1	RD(720252)	Religador de Distribuição	1	1,28	1,28
20240301	5766642-1	TD(8228)	Transformador Distribuição	31	2,78	86,18
20240301	5768992-1	TD(40930)	Transformador Distribuição	40	4,28	171,20

<b>Código do Evento</b>	<b>Número ordem</b>	<b>Equipamento</b>	<b>Tipo equipamento</b>	<b>Total de Clientes</b>	<b>Duração (h)</b>	<b>CHI</b>
20240301	5763198-1	TD(26356)	Transformador Distribuição	17	3,72	63,24
20240301	5762573-1	FU(708056)	Chave Fusível	17	4,77	81,09
20240301	5762130-1	TD(26359)	Transformador Distribuição	95	1,13	107,35
20240301	5819489-1	RD(720252)	Religador de Distribuição	1	1,28	1,28
20240301	5819489-1	RD(81560236)	Religador de Distribuição	1	1,43	1,43
20240301	5819489-1	RD(81560236)	Religador de Distribuição	1	0,05	0,05
20240301	5760689-1	TD(25544)	Transformador Distribuição	65	21,03	1.366,95
20240301	5767285-1	TD(26359)	Transformador Distribuição	95	3,45	327,75
20240301	5771520-1	TD(26359)	Transformador Distribuição	95	14,05	1.334,75
20240301	5760667-1	TD(727615)	Transformador Distribuição	13	2,37	30,81
20240301	5819489-1	RD(81560236)	Religador de Distribuição	1	0,05	0,05
20240301	5819489-1	RD(720252)	Religador de Distribuição	1	1,28	1,28
20240301	5765579-1	FU(23529)	Chave Fusível	2	2,00	4,00
20240301	5769766-1	FU(23756)	Chave Fusível	2	8,98	17,96
20240301	5766747-1	FU(21961)	Chave Fusível	6	3,48	20,88
20240301	5768373-1	FU(21933)	Chave Fusível	3	18,00	54,00
20240301	5765767-1	FR(21966)	Chave Fusível Religadora	17	3,47	58,99
20240301	5762862-1	FU(22684)	Chave Fusível	1	5,17	5,17
20240301	5760814-1	FU(22699)	Chave Fusível	2	19,03	38,06
20240301	5767170-1	FU(23724)	Chave Fusível	14	3,00	42,00
20240301	5767719-1	TD(19895)	Transformador Distribuição	1	1,75	1,75

Relatório Situação de Emergência  
Março/2024  
Código Único do Relatório: 20240301



Código do Evento	Número ordem	Equipamento	Tipo equipamento	Total de Clientes	Duração (h)	CHI
20240301	5771190-1	TD(7240)	Transformador Distribuição	41	5,15	211,15
20240301	5760624-1	FU(737155)	Chave Fusível	1	1,20	1,20
20240301	5762176-1	FU(737155)	Chave Fusível	1	7,55	7,55
20240301	5760624-1	FU(737155)	Chave Fusível	557	1,20	668,40
20240301	5762176-1	FU(737155)	Chave Fusível	558	7,55	4.212,90
20240301	5762301-1	TD(737064)	Transformador Distribuição	40	7,05	282,00
20240301	5768986-1	FU(690488)	Chave Fusível	39	7,22	281,58
20240301	5769907-1	TD(17840)	Transformador Distribuição	1	7,05	7,05
20240301	5769697-1	TD(26387)	Transformador Distribuição	3	2,63	7,89
20240301	5769617-1	TD(11977)	Transformador Distribuição	4	8,78	35,12
20240301	5769198-1	FU(2202)	Chave Fusível	24	8,20	196,80
20240301	5768953-1	TD(26427)	Transformador Distribuição	2	20,80	41,60
20240301	5767561-1	FR(1023)	Chave Fusível Religadora	502	2,00	1.004,00
20240301	5767071-1	TD(10843)	Transformador Distribuição	24	4,18	100,32
20240301	5767053-1	TD(17815)	Transformador Distribuição	1	17,72	17,72
20240301	5766155-1	TD(17815)	Transformador Distribuição	1	3,97	3,97
20240301	5765737-1	TD(11932)	Transformador Distribuição	2	3,18	6,36
20240301	5765608-1	FU(1978)	Chave Fusível	7	1,38	9,66
20240301	5765402-1	TD(17815)	Transformador Distribuição	1	3,15	3,15
20240301	5764994-1	TD(55904)	Transformador Distribuição	4	15,88	63,52
20240301	5762022-1	FU(37022)	Chave Fusível	41	2,53	103,73

Relatório Situação de Emergência  
 Março/2024  
 Código Único do Relatório: 20240301



<b>Código do Evento</b>	<b>Número ordem</b>	<b>Equipamento</b>	<b>Tipo equipamento</b>	<b>Total de Clientes</b>	<b>Duração (h)</b>	<b>CHI</b>
20240301	5766312-1	RD(736009)	Religador de Distribuição	4295	0,07	300,65
20240301	5767658-1	FU(713145)	Chave Fusível	39	6,27	244,53
20240301	5768717-1	TD(705265)	Transformador Distribuição	85	13,52	1.149,20
20240301	5766312-1	RD(736009)	Religador de Distribuição	11	0,07	0,77
20240301	5768681-1	TD(13485)	Transformador Distribuição	1	7,03	7,03
20240301	5763814-1	TD(29855)	Transformador Distribuição	53	5,95	315,35
20240301	5769126-1	RD(12914)	Religador de Distribuição	99	4,12	407,88
20240301	5769126-1	RD(12914)	Religador de Distribuição	44	5,13	225,72
20240301	5769386-1	TD(14368)	Transformador Distribuição	2	18,62	37,24
20240301	5770101-1	TD(13717)	Transformador Distribuição	1	18,98	18,98
20240301	5771123-1	FU(16876)	Chave Fusível	11	3,25	35,75
20240301	5762901-1	RD(12862)	Religador de Distribuição	5	0,08	0,40
20240301	5768164-1	RD(10713)	Religador de Distribuição	5	0,05	0,25
20240301	5769126-1	RD(12914)	Religador de Distribuição	5	0,15	0,75
20240301	5762685-1	TD(9729)	Transformador Distribuição	102	2,63	268,26
20240301	5766312-1	RD(736009)	Religador de Distribuição	1	0,07	0,07
20240301	5761886-1	RD(720335)	Religador de Distribuição	3	7,75	23,25
20240301	5770227-1	TD(710536)	Transformador Distribuição	56	4,58	256,48
20240301	5761595-1	TD(49268)	Transformador Distribuição	4	32,63	130,52
20240301	5760935-1	FR(7217)	Chave Fusível Religadora	3	44,67	134,01
20240301	5761886-1	RD(720335)	Religador de Distribuição	167	7,75	1.294,25

<b>Código do Evento</b>	<b>Número ordem</b>	<b>Equipamento</b>	<b>Tipo equipamento</b>	<b>Total de Clientes</b>	<b>Duração (h)</b>	<b>CHI</b>
20240301	5762695-1	FU(16888)	Chave Fusível	3	31,65	94,95
20240301	5762325-1	TD(14227)	Transformador Distribuição	1	4,05	4,05
20240301	5762520-1	FU(38086)	Chave Fusível	3	21,50	64,50
20240301	5762901-1	RD(12862)	Religador de Distribuição	91	0,08	7,28
20240301	5762901-1	RD(12862)	Religador de Distribuição	146	0,10	14,60
20240301	5762901-1	RD(12862)	Religador de Distribuição	4	1,85	7,40
20240301	5762901-1	RD(12862)	Religador de Distribuição	143	5,20	743,60
20240301	5763097-1	TD(728061)	Transformador Distribuição	2	13,87	27,74
20240301	5763889-1	RD(12914)	Religador de Distribuição	101	0,30	30,30
20240301	5763889-1	RD(12914)	Religador de Distribuição	2	3,55	7,10
20240301	5765739-1	TD(13741)	Transformador Distribuição	1	2,82	2,82
20240301	5766794-1	FU(18723)	Chave Fusível	2	6,37	12,74
20240301	5766806-1	TD(674025)	Transformador Distribuição	2	1,87	3,74
20240301	5766845-1	TD(13555)	Transformador Distribuição	1	1,78	1,78
20240301	5766883-1	FU(16819)	Chave Fusível	13	1,42	18,46
20240301	5766923-1	FU(38176)	Chave Fusível	2	1,17	2,34
20240301	5767408-1	FR(721536)	Chave Fusível Religadora	131	7,25	949,75
20240301	5767427-1	RD(12862)	Religador de Distribuição	27	2,82	76,14
20240301	5767427-1	RD(12862)	Religador de Distribuição	11	3,85	42,35
20240301	5767427-1	RD(12862)	Religador de Distribuição	108	4,27	461,16
20240301	5767453-1	FU(16902)	Chave Fusível	3	5,52	16,56

Relatório Situação de Emergência  
Março/2024  
Código Único do Relatório: 20240301



Código do Evento	Número ordem	Equipamento	Tipo equipamento	Total de Clientes	Duração (h)	CHI
20240301	5767458-1	FU(18673)	Chave Fusível	9	12,10	108,90
20240301	5767479-1	FU(16938)	Chave Fusível	14	9,53	133,42
20240301	5767487-1	FU(16869)	Chave Fusível	11	10,13	111,43
20240301	5767617-1	TD(678156)	Transformador Distribuição	4	1,65	6,60
20240301	5767862-1	FU(38336)	Chave Fusível	1	24,07	24,07
20240301	5768156-1	TD(59571)	Transformador Distribuição	1	21,95	21,95
20240301	5768164-1	RD(745863)	Religador de Distribuição	147	0,07	10,29
20240301	5768164-1	RD(10713)	Religador de Distribuição	91	0,05	4,55
20240301	5768201-1	FR(18683)	Chave Fusível Religadora	44	5,33	234,52
20240301	5768424-1	FU(12909)	Chave Fusível	1	21,42	21,42
20240301	5768424-1	TD(14337)	Transformador Distribuição	1	44,60	44,60
20240301	5768640-1	TD(14275)	Transformador Distribuição	1	4,35	4,35
20240301	5769126-1	RD(12914)	Religador de Distribuição	91	0,15	13,65
20240301	5769126-1	RD(12914)	Religador de Distribuição	4	3,08	12,32
20240301	5761684-1	FR(10800)	Chave Fusível Religadora	70	2,57	179,90
20240301	5762749-1	FU(705939)	Chave Fusível	4	21,72	86,88
20240301	5765258-1	FU(10815)	Chave Fusível	59	14,67	865,53
20240301	5767351-1	FU(18403)	Chave Fusível	17	8,53	145,01
20240301	5770576-1	PE(210450839)	Ponto de conexão	1	6,90	6,90
20240301	5760037-1	TD(655275)	Transformador Distribuição	1	2,13	2,13
20240301	5761332-1	FR(10800)	Chave Fusível Religadora	70	9,43	660,10

<b>Código do Evento</b>	<b>Número ordem</b>	<b>Equipamento</b>	<b>Tipo equipamento</b>	<b>Total de Clientes</b>	<b>Duração (h)</b>	<b>CHI</b>
20240301	5771494-1	FR(8073)	Chave Fusível Religadora	85	11,43	971,55
20240301	5770381-1	TD(655895)	Transformador Distribuição	134	3,60	482,40
20240301	5765308-1	FR(8073)	Chave Fusível Religadora	85	14,53	1.235,05
20240301	5762327-1	TD(44506)	Transformador Distribuição	2	6,73	13,46
20240301	5762379-1	TD(36023)	Transformador Distribuição	3	47,70	143,10
20240301	5762649-1	RD(704286)	Religador de Distribuição	13	2,58	33,54
20240301	5762649-1	RD(704286)	Religador de Distribuição	32	2,70	86,40
20240301	5762828-1	FR(718167)	Chave Fusível Religadora	41	16,38	671,58
20240301	5763442-1	TD(171)	Transformador Distribuição	86	4,95	425,70
20240301	5764127-1	RD(37910)	Religador de Distribuição	309	0,70	216,30
20240301	5767612-1	FU(267231)	Chave Fusível	8	10,58	84,64
20240301	5768556-1	TD(35929)	Transformador Distribuição	1	17,20	17,20
20240301	5761109-1	FU(26637)	Chave Fusível	1	1,80	1,80
20240301	5761419-1	RD(37910)	Religador de Distribuição	1	0,42	0,42
20240301	5764127-1	RD(37910)	Religador de Distribuição	1	1,35	1,35
20240301	5764419-1	RD(749346)	Religador de Distribuição	99	0,13	12,87
20240301	5764419-1	RD(749346)	Religador de Distribuição	1	1,40	1,40
20240301	5765139-1	FU(694175)	Chave Fusível	14	22,28	311,92
20240301	5765182-1	RD(37910)	Religador de Distribuição	1	0,85	0,85
20240301	5765182-1	RD(37910)	Religador de Distribuição	1	4,93	4,93
20240301	5765861-1	RD(89705956)	Religador de Distribuição	1	1,58	1,58

Relatório Situação de Emergência  
 Março/2024  
 Código Único do Relatório: 20240301



Código do Evento	Número ordem	Equipamento	Tipo equipamento	Total de Clientes	Duração (h)	CHI
20240301	5766881-1	FR(4112)	Chave Fusível Religadora	8	7,28	58,24
20240301	5760481-1	TD(1859)	Transformador Distribuição	60	2,25	135,00
20240301	5761138-1	TD(44509)	Transformador Distribuição	2	2,70	5,40
20240301	5761419-1	[MT]PA(10225)	Alimentador	3	5,18	15,54
20240301	5761419-1	RD(37910)	Religador de Distribuição	327	0,42	137,34
20240301	5761419-1	RD(37910)	Religador de Distribuição	26	2,70	70,20
20240301	5764127-1	RD(37910)	Religador de Distribuição	20	1,35	27,00
20240301	5764127-1	RD(37910)	Religador de Distribuição	12	3,38	40,56
20240301	5764127-1	RD(37910)	Religador de Distribuição	17	4,28	72,76
20240301	5764239-1	RD(704286)	Religador de Distribuição	45	0,27	12,15
20240301	5764419-1	RD(89705956)	Religador de Distribuição	619	0,27	167,13
20240301	5764419-1	RD(749346)	Religador de Distribuição	322	0,12	38,64
20240301	5764419-1	RD(749346)	Religador de Distribuição	326	0,13	42,38
20240301	5764419-1	RD(749346)	Religador de Distribuição	1077	0,33	355,41
20240301	5764419-1	RD(749346)	Religador de Distribuição	20	1,40	28,00
20240301	5764419-1	RD(749346)	Religador de Distribuição	29	7,15	207,35
20240301	5764757-1	FU(26722)	Chave Fusível	10	4,87	48,70
20240301	5764918-1	TD(36009)	Transformador Distribuição	4	2,30	9,20
20240301	5765182-1	RD(37910)	Religador de Distribuição	329	0,85	279,65
20240301	5765182-1	RD(37910)	Religador de Distribuição	17	7,53	128,01



Relatório Situação de Emergência  
 Março/2024  
 Código Único do Relatório: 20240301



Código do Evento	Número ordem	Equipamento	Tipo equipamento	Total de Clientes	Duração (h)	CHI
20240301	5765182-1	RD(37910)	Religador de Distribuição	12	16,40	196,80
20240301	5765182-1	RD(37910)	Religador de Distribuição	309	1,35	417,15
20240301	5765182-1	RD(37910)	Religador de Distribuição	20	4,93	98,60
20240301	5765852-1	TD(38316)	Transformador Distribuição	1	23,37	23,37
20240301	5765861-1	RD(89705956)	Religador de Distribuição	928	1,10	1.020,80
20240301	5765861-1	RD(89705956)	Religador de Distribuição	20	1,58	31,60
20240301	5765861-1	RD(89705956)	Religador de Distribuição	7	2,27	15,89
20240301	5765861-1	RD(89705956)	Religador de Distribuição	5	3,27	16,35
20240301	5765861-1	RD(89705956)	Religador de Distribuição	17	9,20	156,40
20240301	5765861-1	FR(26650)	Chave Fusível Religadora	5	5,85	29,25
20240301	5767147-1	FU(10947)	Chave Fusível	44	19,60	862,40
20240301	5767155-1	TD(38326)	Transformador Distribuição	2	20,52	41,04
20240301	5767318-1	FU(16466)	Chave Fusível	5	38,00	190,00
20240301	5762556-1	TD(36560)	Transformador Distribuição	5	6,37	31,85
20240301	5764419-1	RD(749346)	Religador de Distribuição	287	0,13	37,31
20240301	5764419-1	RD(749346)	Religador de Distribuição	589	0,12	70,68
20240301	5766881-1	FR(4112)	Chave Fusível Religadora	7	7,28	50,96
20240301	5765139-1	FU(694175)	Chave Fusível	13	22,28	289,64
20240301	5764419-1	RD(749346)	Religador de Distribuição	39	0,13	5,07
20240301	5767318-1	FU(16466)	Chave Fusível	4	38,00	152,00
20240301	5764663-1	TD(715060)	Transformador Distribuição	2	5,33	10,66

Relatório Situação de Emergência  
 Março/2024  
 Código Único do Relatório: 20240301



Código do Evento	Número ordem	Equipamento	Tipo equipamento	Total de Clientes	Duração (h)	CHI
20240301	5764419-1	RD(749346)	Religador de Distribuição	245	0,33	80,85
20240301	5767584-1	TD(678382)	Transformador Distribuição	1	8,90	8,90
20240301	5761204-1	TD(9935646)	Transformador Distribuição	3	1,52	4,56
20240301	5761109-1	FU(26637)	Chave Fusível	5	1,80	9,00
20240301	5768608-1	TD(8842)	Transformador Distribuição	75	1,95	146,25
20240301	5763523-1	FU(707676)	Chave Fusível	2	5,92	11,84
20240301	5763100-1	FU(16556)	Chave Fusível	41	9,42	386,22
20240301	5759980-1	FU(14856)	Chave Fusível	1	6,43	6,43
20240301	5770194-1	FR(12791)	Chave Fusível Religadora	9	22,73	204,57
20240301	5770194-1	FR(12791)	Chave Fusível Religadora	4	24,63	98,52
20240301	5770194-1	FR(12791)	Chave Fusível Religadora	25	32,27	806,75
20240301	5770571-1	FU(18959)	Chave Fusível	14	3,27	45,78
20240301	5770593-1	TD(25905)	Transformador Distribuição	1	5,33	5,33
20240301	5770684-1	FR(16725)	Chave Fusível Religadora	11	26,58	292,38
20240301	5770708-1	FU(18421)	Chave Fusível	8	3,48	27,84
20240301	5771246-1	TD(17715)	Transformador Distribuição	2	18,98	37,96
20240301	5761217-1	FU(10818)	Chave Fusível	13	12,55	163,15
20240301	5761460-1	FU(18486)	Chave Fusível	4	2,97	11,88
20240301	5762068-1	FU(18435)	Chave Fusível	2	13,95	27,90
20240301	5761663-1	TD(19362)	Transformador Distribuição	1	4,13	4,13
20240301	5762519-1	RD(737143)	Religador de Distribuição	25	5,93	148,25

<b>Código do Evento</b>	<b>Número ordem</b>	<b>Equipamento</b>	<b>Tipo equipamento</b>	<b>Total de Clientes</b>	<b>Duração (h)</b>	<b>CHI</b>
20240301	5762519-1	RD(737143)	Religador de Distribuição	29	7,30	211,70
20240301	5762519-1	RD(737143)	Religador de Distribuição	13	8,17	106,21
20240301	5762604-1	RD(10814)	Religador de Distribuição	37	0,60	22,20
20240301	5762604-1	RD(10814)	Religador de Distribuição	15	2,88	43,20
20240301	5762604-1	RD(10814)	Religador de Distribuição	7	2,98	20,86
20240301	5762604-1	RD(10814)	Religador de Distribuição	2	32,95	65,90
20240301	5762604-1	RD(10814)	Religador de Distribuição	49	54,60	2.675,40
20240301	5762604-1	RD(749309)	Religador de Distribuição	22	0,13	2,86
20240301	5762604-1	RD(749309)	Religador de Distribuição	24	0,05	1,20
20240301	5762731-1	FU(18492)	Chave Fusível	2	23,18	46,36
20240301	5762835-1	TD(653708)	Transformador Distribuição	2	6,52	13,04
20240301	5762668-1	FU(18482)	Chave Fusível	6	1,05	6,30
20240301	5763263-1	FU(18421)	Chave Fusível	8	8,30	66,40
20240301	5763298-1	TD(18808)	Transformador Distribuição	1	8,30	8,30
20240301	5765376-1	TD(19396)	Transformador Distribuição	3	3,80	11,40
20240301	5765455-1	FU(18421)	Chave Fusível	8	4,97	39,76
20240301	5765932-1	TD(14258)	Transformador Distribuição	7	4,23	29,61
20240301	5766147-1	TD(730430)	Transformador Distribuição	3	1,78	5,34
20240301	5767712-1	TD(28842)	Transformador Distribuição	1	6,52	6,52
20240301	5768024-1	FU(18421)	Chave Fusível	8	2,42	19,36
20240301	5768845-1	TD(19226)	Transformador Distribuição	1	8,48	8,48

Relatório Situação de Emergência  
Março/2024  
Código Único do Relatório: 20240301



<b>Código do Evento</b>	<b>Número ordem</b>	<b>Equipamento</b>	<b>Tipo equipamento</b>	<b>Total de Clientes</b>	<b>Duração (h)</b>	<b>CHI</b>
20240301	5769484-1	FU(18421)	Chave Fusível	8	19,08	152,64
20240301	5765025-1	TD(36149)	Transformador Distribuição	1	2,63	2,63
20240301	5769434-1	FU(16594)	Chave Fusível	11	1,97	21,67
20240301	5762021-1	FR(10614)	Chave Fusível Religadora	10	17,60	176,00
20240301	5762444-1	TD(24466)	Transformador Distribuição	1	7,60	7,60
20240301	5764128-1	FR(10614)	Chave Fusível Religadora	10	25,40	254,00
20240301	5766891-1	TD(24466)	Transformador Distribuição	1	23,72	23,72
20240301	5765511-1	FR(10614)	Chave Fusível Religadora	10	4,02	40,20
20240301	5770117-1	FU(10638)	Chave Fusível	7	16,15	113,05
20240301	5763158-1	FR(10614)	Chave Fusível Religadora	10	13,38	133,80
20240301	5761403-1	FU(10664)	Chave Fusível	4	3,08	12,32
20240301	5770127-1	FU(10621)	Chave Fusível	13	17,03	221,39
20240301	5763571-1	FU(10623)	Chave Fusível	17	24,50	416,50
20240301	5766705-1	FU(7839)	Chave Fusível	10	2,82	28,20
20240301	5770284-1	FU(2407)	Chave Fusível	2	15,35	30,70
20240301	5765339-1	FU(7839)	Chave Fusível	10	4,12	41,20
20240301	5764546-1	FU(7839)	Chave Fusível	10	2,97	29,70
20240301	5762338-1	TD(36580589)	Transformador Distribuição	1	1,03	1,03
20240301	5761369-1	FU(7839)	Chave Fusível	10	3,65	36,50
20240301	5770598-1	TD(16675)	Transformador Distribuição	1	3,03	3,03
20240301	5770521-1	FR(10538)	Chave Fusível Religadora	7	5,53	38,71

Relatório Situação de Emergência  
 Março/2024  
 Código Único do Relatório: 20240301



Código do Evento	Número ordem	Equipamento	Tipo equipamento	Total de Clientes	Duração (h)	CHI
20240301	5770955-1	TD(41473)	Transformador Distribuição	1	5,62	5,62
20240301	5771177-1	TD(54645)	Transformador Distribuição	16	3,42	54,72
20240301	5770211-1	TD(41503)	Transformador Distribuição	1	21,82	21,82
20240301	5769085-1	FU(19285)	Chave Fusível	13	2,20	28,60
20240301	5766621-1	FU(19288)	Chave Fusível	6	5,12	30,72
20240301	5766379-1	FU(19460)	Chave Fusível	1	8,30	8,30
20240301	5765303-1	FR(19450)	Chave Fusível Religadora	16	10,62	169,92
20240301	5764748-1	TD(58023)	Transformador Distribuição	1	1,83	1,83
20240301	5764292-1	TD(58018)	Transformador Distribuição	1	7,10	7,10
20240301	5763005-1	TD(17645)	Transformador Distribuição	1	20,07	20,07
20240301	5762564-1	FR(20824)	Chave Fusível Religadora	10	19,77	197,70
20240301	5761591-1	TD(7445)	Transformador Distribuição	13	7,92	102,96
20240301	5761317-1	FU(10444)	Chave Fusível	10	5,97	59,70
20240301	5770521-1	FR(10538)	Chave Fusível Religadora	1	5,53	5,53
20240301	5770570-1	FR(36533353)	Chave Fusível Religadora	4	5,85	23,40
20240301	5765398-1	TD(7440)	Transformador Distribuição	41	3,42	140,22
20240301	5764940-1	TD(24293)	Transformador Distribuição	108	2,90	313,20
20240301	5760485-1	PE(14507947)	Ponto de conexão	1	1,60	1,60
20240301	5765847-1	TD(56240)	Transformador Distribuição	74	3,72	275,28
20240301	5768927-1	TD(17735)	Transformador Distribuição	2	3,62	7,24
20240301	5770952-1	TD(670619)	Transformador Distribuição	2	23,72	47,44

Relatório Situação de Emergência  
 Março/2024  
 Código Único do Relatório: 20240301



<b>Código do Evento</b>	<b>Número ordem</b>	<b>Equipamento</b>	<b>Tipo equipamento</b>	<b>Total de Clientes</b>	<b>Duração (h)</b>	<b>CHI</b>
20240301	5761521-1	TD(24153)	Transformador Distribuição	1	9,02	9,02
20240301	5763141-1	FU(20882)	Chave Fusível	2	9,55	19,10
20240301	5763229-1	TD(19418)	Transformador Distribuição	1	4,68	4,68
20240301	5763964-1	TD(26858)	Transformador Distribuição	1	23,60	23,60
20240301	5764055-1	TD(56127)	Transformador Distribuição	1	21,82	21,82
20240301	5764975-1	FR(754415)	Chave Fusível Religadora	7	0,83	5,81
20240301	5765252-1	TD(694457)	Transformador Distribuição	1	17,92	17,92
20240301	5765988-1	FU(20815)	Chave Fusível	2	5,25	10,50
20240301	5766796-1	FR(511)	Chave Fusível Religadora	11	5,97	65,67
20240301	5766848-1	FU(20855)	Chave Fusível	25	6,98	174,50
20240301	5767191-1	TD(17309)	Transformador Distribuição	1	4,08	4,08
20240301	5767288-1	FU(38889)	Chave Fusível	6	15,38	92,28
20240301	5769644-1	FU(7833)	Chave Fusível	25	14,23	355,75
20240301	5761726-1	FU(7759)	Chave Fusível	19	0,33	6,27
20240301	5761792-1	TD(32366)	Transformador Distribuição	1	5,70	5,70
20240301	5762314-1	TD(32169)	Transformador Distribuição	1	6,32	6,32
20240301	5762540-1	RD(21173715)	Religador de Distribuição	84	2,23	187,32
20240301	5762540-1	RD(21173715)	Religador de Distribuição	36	2,47	88,92
20240301	5762540-1	RD(21173715)	Religador de Distribuição	93	2,72	252,96
20240301	5762540-1	RD(21173715)	Religador de Distribuição	20	3,17	63,40
20240301	5762540-1	RD(21173715)	Religador de Distribuição	19	5,05	95,95

Relatório Situação de Emergência  
Março/2024  
Código Único do Relatório: 20240301



<b>Código do Evento</b>	<b>Número ordem</b>	<b>Equipamento</b>	<b>Tipo equipamento</b>	<b>Total de Clientes</b>	<b>Duração (h)</b>	<b>CHI</b>
20240301	5763333-1	FR(20491)	Chave Fusível Religadora	14	6,98	97,72
20240301	5763377-1	FU(20495)	Chave Fusível	9	8,63	77,67
20240301	5763758-1	TD(29790)	Transformador Distribuição	1	4,42	4,42
20240301	5764231-1	TD(48974)	Transformador Distribuição	6	7,47	44,82
20240301	5764256-1	TD(31446)	Transformador Distribuição	1	3,48	3,48
20240301	5764973-1	TD(696531)	Transformador Distribuição	4	16,88	67,52
20240301	5765929-1	RD(756286)	Religador de Distribuição	75	0,93	69,75
20240301	5765929-1	RD(756286)	Religador de Distribuição	15	1,43	21,45
20240301	5765929-1	RD(756286)	Religador de Distribuição	10	3,65	36,50
20240301	5766616-1	FU(20820)	Chave Fusível	2	1,37	2,74
20240301	5769700-1	FR(20491)	Chave Fusível Religadora	14	5,67	79,38
20240301	5770299-1	FU(10527)	Chave Fusível	1	21,52	21,52
20240301	5770405-1	RD(756286)	Religador de Distribuição	100	6,82	682,00
20240301	5770408-1	RD(7746)	Religador de Distribuição	4	6,98	27,92
20240301	5770408-1	RD(7746)	Religador de Distribuição	1	8,17	8,17
20240301	5770408-1	RD(7746)	Religador de Distribuição	31	8,27	256,37
20240301	5770429-1	RD(746975)	Religador de Distribuição	45	0,67	30,15
20240301	5770429-1	RD(746975)	Religador de Distribuição	109	0,72	78,48
20240301	5770429-1	RD(746975)	Religador de Distribuição	253	0,72	182,16
20240301	5770429-1	RD(746975)	Religador de Distribuição	21	1,73	36,33
20240301	5770429-1	RD(746975)	Religador de Distribuição	11	5,07	55,77

<b>Código do Evento</b>	<b>Número ordem</b>	<b>Equipamento</b>	<b>Tipo equipamento</b>	<b>Total de Clientes</b>	<b>Duração (h)</b>	<b>CHI</b>
20240301	5770429-1	RD(21173714)	Religador de Distribuição	285	0,05	14,25
20240301	5771009-1	TD(38234)	Transformador Distribuição	1	5,75	5,75
20240301	5771035-1	TD(32417)	Transformador Distribuição	1	6,38	6,38
20240301	5771045-1	TD(48974)	Transformador Distribuição	6	4,45	26,70
20240301	5771386-1	TD(674435)	Transformador Distribuição	2	15,92	31,84
20240301	5765714-1	TD(30964)	Transformador Distribuição	2	3,50	7,00
20240301	5765909-1	TD(31394)	Transformador Distribuição	2	9,53	19,06
20240301	5770507-1	RD(756286)	Religador de Distribuição	33	1,32	43,56
20240301	5770507-1	RD(756286)	Religador de Distribuição	64	1,42	90,88
20240301	5770520-1	TD(48974)	Transformador Distribuição	6	5,15	30,90
20240301	5770534-1	FR(20491)	Chave Fusível Religadora	14	7,70	107,80
20240301	5770538-1	FR(20454)	Chave Fusível Religadora	36	4,03	145,08
20240301	5770549-1	RD(756286)	Religador de Distribuição	3	3,95	11,85
20240301	5770602-1	TD(29845)	Transformador Distribuição	1	3,13	3,13
20240301	5770615-1	TD(14870)	Transformador Distribuição	3	2,32	6,96
20240301	5770926-1	TD(31255)	Transformador Distribuição	1	7,85	7,85
20240301	5760930-1	TD(14772)	Transformador Distribuição	8	18,22	145,76
20240301	5761339-1	RD(727085)	Religador de Distribuição	107	2,55	272,85
20240301	5761339-1	RD(727085)	Religador de Distribuição	2	13,60	27,20
20240301	5761568-1	TD(672775)	Transformador Distribuição	1	4,93	4,93



<b>Código do Evento</b>	<b>Número ordem</b>	<b>Equipamento</b>	<b>Tipo equipamento</b>	<b>Total de Clientes</b>	<b>Duração (h)</b>	<b>CHI</b>
20240301	5764138-1	TD(46045)	Transformador Distribuição	52	0,47	24,44
20240301	5764166-1	FU(21006248)	Chave Fusível	3	9,90	29,70
20240301	5767528-1	FU(17657)	Chave Fusível	2	26,85	53,70
20240301	5768727-1	FU(711885)	Chave Fusível	1	8,00	8,00
20240301	5769250-1	FU(10671)	Chave Fusível	118	2,58	304,44
20240301	5765430-1	FU(8121)	Chave Fusível	372	1,38	513,36
20240301	5771351-1	TD(6718)	Transformador Distribuição	63	1,88	118,44
20240301	5762478-1	TD(24464)	Transformador Distribuição	4	5,60	22,40
20240301	5761837-1	RD(726088)	Religador de Distribuição	13	4,87	63,31
20240301	5761914-1	RD(726091)	Religador de Distribuição	47	2,93	137,71
20240301	5761948-1	TD(50236)	Transformador Distribuição	1	2,38	2,38
20240301	5762095-1	TD(21370)	Transformador Distribuição	1	15,97	15,97
20240301	5762593-1	FU(38133)	Chave Fusível	2	5,15	10,30
20240301	5762610-1	FR(679462)	Chave Fusível Religadora	129	2,25	290,25
20240301	5763001-1	TD(48418)	Transformador Distribuição	4	18,43	73,72
20240301	5763701-1	TD(61499)	Transformador Distribuição	1	24,47	24,47
20240301	5764208-1	TD(53060)	Transformador Distribuição	1	13,75	13,75
20240301	5764585-1	FU(4844)	Chave Fusível	5	7,08	35,40
20240301	5765893-1	FU(31200205)	Chave Fusível	26	2,67	69,42
20240301	5766219-1	TD(678471)	Transformador Distribuição	5	14,93	74,65
20240301	5766445-1	TD(714637)	Transformador Distribuição	1	3,20	3,20

Relatório Situação de Emergência  
 Março/2024  
 Código Único do Relatório: 20240301



Código do Evento	Número ordem	Equipamento	Tipo equipamento	Total de Clientes	Duração (h)	CHI
20240301	5766910-1	FR(35176)	Chave Fusível Religadora	71	5,92	420,32
20240301	5767602-1	FU(4848)	Chave Fusível	6	6,38	38,28
20240301	5767663-1	FU(690018)	Chave Fusível	4	5,27	21,08
20240301	5768121-1	TD(23586943)	Transformador Distribuição	1	5,63	5,63
20240301	5768288-1	TD(690021)	Transformador Distribuição	1	20,17	20,17
20240301	5769072-1	TD(17220)	Transformador Distribuição	1	27,45	27,45
20240301	5760441-1	RD(665880)	Religador de Distribuição	19	0,18	3,42
20240301	5760441-1	RD(665880)	Religador de Distribuição	104	0,20	20,80
20240301	5760441-1	RD(665880)	Religador de Distribuição	205	1,22	250,10
20240301	5760441-1	RD(665880)	Religador de Distribuição	19	4,48	85,12
20240301	5760441-1	RD(665880)	Religador de Distribuição	11	6,75	74,25
20240301	5761837-1	RD(726088)	Religador de Distribuição	8	1,82	14,56
20240301	5761914-1	[MT]PA(10229)	Alimentador	46	6,57	302,22
20240301	5762679-1	FU(8081)	Chave Fusível	5	24,37	121,85
20240301	5769141-1	TD(53046)	Transformador Distribuição	1	21,05	21,05
20240301	5768586-1	TD(732239)	Transformador Distribuição	1	10,02	10,02
20240301	5768266-1	TD(684424)	Transformador Distribuição	5	25,07	125,35
20240301	5767789-1	FU(684442)	Chave Fusível	13	3,95	51,35
20240301	5767390-1	RD(1279625)	Religador de Distribuição	466	0,62	288,92
20240301	5767390-1	RD(1279625)	Religador de Distribuição	187	11,30	2.113,10
20240301	5767390-1	RD(1279625)	Religador de Distribuição	424	6,38	2.705,12

Relatório Situação de Emergência  
Março/2024  
Código Único do Relatório: 20240301



Código do Evento	Número ordem	Equipamento	Tipo equipamento	Total de Clientes	Duração (h)	CHI
20240301	5767390-1	RD(1279625)	Religador de Distribuição	466	0,23	107,18
20240301	5765965-1	FU(40769)	Chave Fusível	4	4,35	17,40
20240301	5771052-1	FU(729350)	Chave Fusível	1	2,77	2,77
20240301	5762879-1	FU(43642)	Chave Fusível	4	3,65	14,60
20240301	5761868-1	TD(689853)	Transformador Distribuição	1	18,50	18,50
20240301	5762617-1	TD(689853)	Transformador Distribuição	1	31,07	31,07
20240301	5760169-1	TD(27849)	Transformador Distribuição	82	2,57	210,74
20240301	5760251-1	FU(692185)	Chave Fusível	4	27,67	110,68
20240301	5760623-1	RD(730638)	Religador de Distribuição	47	3,42	160,74
20240301	5760623-1	RD(730638)	Religador de Distribuição	35	4,32	151,20
20240301	5760623-1	RD(730638)	Religador de Distribuição	14	4,83	67,62
20240301	5760623-1	RD(730638)	Religador de Distribuição	16	4,97	79,52
20240301	5761347-1	FU(20539)	Chave Fusível	1	9,55	9,55
20240301	5761909-1	FU(38684)	Chave Fusível	2	22,07	44,14
20240301	5762487-1	FU(20633)	Chave Fusível	2	25,62	51,24
20240301	5762816-1	TD(18215)	Transformador Distribuição	3	17,70	53,10
20240301	5763067-1	FR(20803)	Chave Fusível Religadora	3	21,72	65,16
20240301	5763139-1	FR(22539)	Chave Fusível Religadora	7	12,17	85,19
20240301	5763348-1	FU(20638)	Chave Fusível	1	8,22	8,22
20240301	5764323-1	FU(17891)	Chave Fusível	5	7,78	38,90
20240301	5764708-1	FU(718869)	Chave Fusível	1	3,72	3,72

Relatório Situação de Emergência  
Março/2024  
Código Único do Relatório: 20240301



<b>Código do Evento</b>	<b>Número ordem</b>	<b>Equipamento</b>	<b>Tipo equipamento</b>	<b>Total de Clientes</b>	<b>Duração (h)</b>	<b>CHI</b>
20240301	5765384-1	TD(19385)	Transformador Distribuição	1	7,98	7,98
20240301	5766974-1	TD(19246)	Transformador Distribuição	1	2,98	2,98
20240301	5767227-1	TD(19385)	Transformador Distribuição	1	43,15	43,15
20240301	5767940-1	FR(20553)	Chave Fusível Religadora	9	6,88	61,92
20240301	5768052-1	FU(22574)	Chave Fusível	3	50,97	152,91
20240301	5768088-1	FU(685147)	Chave Fusível	4	2,45	9,80
20240301	5768240-1	TD(19374)	Transformador Distribuição	1	45,63	45,63
20240301	5768289-1	FU(22473)	Chave Fusível	3	22,80	68,40
20240301	5768291-1	FU(685133)	Chave Fusível	11	3,40	37,40
20240301	5768304-1	FU(682551)	Chave Fusível	20	3,90	78,00
20240301	5769044-1	FU(685147)	Chave Fusível	4	19,25	77,00
20240301	5769000-1	FU(20685)	Chave Fusível	2	24,52	49,04
20240301	5769116-1	RD(730638)	Religador de Distribuição	112	1,70	190,40
20240301	5769510-1	TD(2160)	Transformador Distribuição	1	2,65	2,65
20240301	5771000-1	FU(22518)	Chave Fusível	1	25,78	25,78
20240301	5761279-1	FU(1461)	Chave Fusível	6	7,85	47,10
20240301	5765083-1	TD(58268)	Transformador Distribuição	20	16,38	327,60
20240301	5769173-1	TD(11336)	Transformador Distribuição	2	18,02	36,04
20240301	5769881-1	FU(11759)	Chave Fusível	3	5,68	17,04
20240301	5770203-1	TD(47134)	Transformador Distribuição	1	19,02	19,02
20240301	5770718-1	TD(11359)	Transformador Distribuição	2	3,35	6,70

Relatório Situação de Emergência  
Março/2024  
Código Único do Relatório: 20240301



<b>Código do Evento</b>	<b>Número ordem</b>	<b>Equipamento</b>	<b>Tipo equipamento</b>	<b>Total de Clientes</b>	<b>Duração (h)</b>	<b>CHI</b>
20240301	5764740-1	FU(18175)	Chave Fusível	1	3,93	3,93
20240301	5766510-1	TD(38572)	Transformador Distribuição	1	4,82	4,82
20240301	5766717-1	FU(18790)	Chave Fusível	3	2,23	6,69
20240301	5762820-1	FU(14576)	Chave Fusível	1	24,52	24,52
20240301	5762554-1	FU(14383)	Chave Fusível	3	2,95	8,85
20240301	5762437-1	TD(29569)	Transformador Distribuição	1	5,12	5,12
20240301	5761990-1	TD(20571)	Transformador Distribuição	2	15,82	31,64
20240301	5761294-1	FU(18777)	Chave Fusível	7	4,88	34,16
20240301	5761278-1	FU(14383)	Chave Fusível	3	9,38	28,14
20240301	5760995-1	FU(18137)	Chave Fusível	1	42,82	42,82
20240301	5770775-1	TD(38568)	Transformador Distribuição	1	9,12	9,12
20240301	5769452-1	TD(26471)	Transformador Distribuição	1	14,10	14,10
20240301	5769143-1	FU(12850)	Chave Fusível	2	19,77	39,54
20240301	5768681-1	TD(13485)	Transformador Distribuição	1	7,03	7,03
20240301	5768109-1	FR(1264)	Chave Fusível Religadora	129	5,48	706,92
20240301	5768099-1	FR(709255)	Chave Fusível Religadora	32	6,87	219,84
20240301	5767650-1	FU(14383)	Chave Fusível	3	13,85	41,55
20240301	5766925-1	TD(59467)	Transformador Distribuição	1	5,97	5,97
20240301	5771185-1	TD(9017402)	Transformador Distribuição	1	20,83	20,83
20240301	5762196-1	FU(668661)	Chave Fusível	8	5,35	42,80
20240301	5762302-1	FU(37360)	Chave Fusível	10	6,40	64,00

Relatório Situação de Emergência  
 Março/2024  
 Código Único do Relatório: 20240301



Código do Evento	Número ordem	Equipamento	Tipo equipamento	Total de Clientes	Duração (h)	CHI
20240301	5764382-1	FU(19296)	Chave Fusível	13	5,47	71,11
20240301	5764824-1	TD(13535)	Transformador Distribuição	1	25,85	25,85
20240301	5765935-1	TD(683686)	Transformador Distribuição	1	2,42	2,42
20240301	5765980-1	TD(668263)	Transformador Distribuição	2	3,12	6,24
20240301	5766798-1	TD(17077)	Transformador Distribuição	1	5,43	5,43
20240301	5770017-1	TD(17062)	Transformador Distribuição	1	2,93	2,93
20240301	5770336-1	C 279004	Unidade Consumidora	1	1,85	1,85
20240301	5771022-1	TD(9397)	Transformador Distribuição	2	4,40	8,80
20240301	5766188-1	TD(743922)	Transformador Distribuição	2	1,15	2,30
20240301	5760441-1	SPE01_SPE49501	Alimentador	600	0,18	108,00
20240301	5767051-1	FR(10589)	Chave Fusível Religadora	25	6,65	166,25
20240301	5765515-1	TD(11042)	Transformador Distribuição	3	3,72	11,16
20240301	5762900-1	FU(10762)	Chave Fusível	10	17,00	170,00
20240301	5760441-1	SPE02_SPE49502	Alimentador	818	0,18	147,24
20240301	5760088-1	TD(714691)	Transformador Distribuição	2	12,65	25,30
20240301	5762900-1	TD(20975)	Transformador Distribuição	1	17,00	17,00
20240301	5769791-1	TD(29165)	Transformador Distribuição	3	11,10	33,30
20240301	5819489-1	RD(81560236)	Religador de Distribuição	1	0,05	0,05
20240301	5819489-1	RD(720252)	Religador de Distribuição	1	3,73	3,73
20240301	5761438-1	TD(725032)	Transformador Distribuição	1	5,40	5,40
20240301	5762549-1	TD(11844)	Transformador Distribuição	23	3,73	85,79

Relatório Situação de Emergência  
Março/2024  
Código Único do Relatório: 20240301



Código do Evento	Número ordem	Equipamento	Tipo equipamento	Total de Clientes	Duração (h)	CHI
20240301	5766802-1	TD(32892040)	Transformador Distribuição	1	2,70	2,70
20240301	5768644-1	FU(21101)	Chave Fusível	30	9,40	282,00
20240301	5768644-1	FU(21101)	Chave Fusível	1	15,60	15,60
20240301	5770120-1	TD(29672)	Transformador Distribuição	122	3,57	435,54
20240301	5770121-1	TD(11844)	Transformador Distribuição	23	3,47	79,81
20240301	5770326-1	FU(17384)	Chave Fusível	22	14,62	321,64
20240301	5762513-1	TD(736852)	Transformador Distribuição	1	21,68	21,68
20240301	5766901-1	TD(10280)	Transformador Distribuição	88	3,95	347,60
20240301	5766904-1	FU(2408)	Chave Fusível	229	4,70	1.076,30
20240301	5768004-1	TD(39201)	Transformador Distribuição	1	5,05	5,05
20240301	5768053-1	FU(35914)	Chave Fusível	5	3,00	15,00
20240301	5768071-1	TD(59541)	Transformador Distribuição	1	4,55	4,55
20240301	5768353-1	TD(60706)	Transformador Distribuição	3	14,30	42,90
20240301	5768747-1	TD(60776)	Transformador Distribuição	5	16,27	81,35
20240301	5768748-1	TD(752165)	Transformador Distribuição	1	17,17	17,17
20240301	5768749-1	TD(60716)	Transformador Distribuição	3	2,08	6,24
20240301	5768756-1	TD(60725)	Transformador Distribuição	2	1,45	2,90
20240301	5770007-1	TD(60706)	Transformador Distribuição	3	8,70	26,10
20240301	5759885-1	TD(56846)	Transformador Distribuição	2	28,27	56,54
20240301	5760036-1	CF(2691)	Chave Faca	6	2,33	13,98
20240301	5760394-1	TD(60676)	Transformador Distribuição	8	22,43	179,44

Relatório Situação de Emergência  
Março/2024  
Código Único do Relatório: 20240301



<b>Código do Evento</b>	<b>Número ordem</b>	<b>Equipamento</b>	<b>Tipo equipamento</b>	<b>Total de Clientes</b>	<b>Duração (h)</b>	<b>CHI</b>
20240301	5762214-1	FU(2386)	Chave Fusível	109	5,30	577,70
20240301	5762282-1	TD(48490)	Transformador Distribuição	7	5,75	40,25
20240301	5762809-1	TD(47741)	Transformador Distribuição	3	20,87	62,61
20240301	5762925-1	TD(53875)	Transformador Distribuição	4	40,38	161,52
20240301	5764258-1	FU(694402)	Chave Fusível	37	1,03	38,11
20240301	5767108-1	FU(2386)	Chave Fusível	109	1,57	171,13
20240301	5767449-1	FR(27713)	Chave Fusível Religadora	13	14,47	188,11
20240301	5770729-1	TD(39138)	Transformador Distribuição	1	6,72	6,72
20240301	5770747-1	TD(39135)	Transformador Distribuição	1	7,12	7,12
20240301	5770912-1	TD(21794)	Transformador Distribuição	9	6,35	57,15
20240301	5760422-1	TD(47114)	Transformador Distribuição	1	4,15	4,15
20240301	5761149-1	TD(53863)	Transformador Distribuição	2	22,77	45,54
20240301	5761635-1	FR(2495)	Chave Fusível Religadora	71	4,47	317,37
20240301	5761675-1	TD(690248)	Transformador Distribuição	2	9,87	19,74
20240301	5761790-1	TD(722955)	Transformador Distribuição	1	1,72	1,72
20240301	5760759-1	RD(750165)	Religador de Distribuição	3	0,22	0,66
20240301	5760759-1	RD(750165)	Religador de Distribuição	91	0,22	20,02
20240301	5760759-1	CF(16325790)	Chave Faca	9	1,27	11,43
20240301	5763831-1	TD(676215)	Transformador Distribuição	1	17,58	17,58
20240301	5767896-1	TD(43347)	Transformador Distribuição	1	6,85	6,85
20240301	5763048-1	FU(3011)	Chave Fusível	5	15,92	79,60



Relatório Situação de Emergência  
Março/2024  
Código Único do Relatório: 20240301



<b>Código do Evento</b>	<b>Número ordem</b>	<b>Equipamento</b>	<b>Tipo equipamento</b>	<b>Total de Clientes</b>	<b>Duração (h)</b>	<b>CHI</b>
20240301	5764623-1	TD(25800)	Transformador Distribuição	5	6,10	30,50
20240301	5765381-1	TD(1666)	Transformador Distribuição	3	8,23	24,69
20240301	5765954-1	FU(31262)	Chave Fusível	18	5,58	100,44
20240301	5766396-1	FU(17961)	Chave Fusível	2	5,47	10,94
20240301	5767576-1	FU(17908)	Chave Fusível	6	10,30	61,80
20240301	5767928-1	TD(1600)	Transformador Distribuição	1	6,92	6,92
20240301	5769004-1	FU(37723)	Chave Fusível	23	4,35	100,05
20240301	5769854-1	TD(1729)	Transformador Distribuição	1	7,00	7,00
20240301	5768333-1	TD(23429)	Transformador Distribuição	1	19,40	19,40
20240301	5767446-1	FR(17256)	Chave Fusível Religadora	97	8,60	834,20
20240301	5769322-1	TD(23429)	Transformador Distribuição	1	26,17	26,17
20240301	5764375-1	FU(9864)	Chave Fusível	84	2,82	236,88
20240301	5767512-1	FR(9928)	Chave Fusível Religadora	76	3,18	241,68
20240301	5767476-1	FR(19902690)	Chave Fusível Religadora	20	5,28	105,60
20240301	5819489-1	RD(720252)	Religador de Distribuição	1	1,28	1,28
20240301	5819489-1	RD(81560236)	Religador de Distribuição	1	0,05	0,05
20240301	5769318-1	TD(24391)	Transformador Distribuição	48	1,95	93,60
20240301	5769441-1	FR(9876)	Chave Fusível Religadora	58	2,72	157,76
20240301	5761920-1	TD(679775)	Transformador Distribuição	1	21,07	21,07
20240301	5766824-1	TD(6825)	Transformador Distribuição	16	1,77	28,32
20240301	5767322-1	FR(9908)	Chave Fusível Religadora	20	12,32	246,40

Relatório Situação de Emergência  
 Março/2024  
 Código Único do Relatório: 20240301



<b>Código do Evento</b>	<b>Número ordem</b>	<b>Equipamento</b>	<b>Tipo equipamento</b>	<b>Total de Clientes</b>	<b>Duração (h)</b>	<b>CHI</b>
20240301	5767481-1	FU(9896)	Chave Fusível	4	26,53	106,12
20240301	5767554-1	FU(9875)	Chave Fusível	1	26,43	26,43
20240301	5768876-1	TD(27244)	Transformador Distribuição	1	2,62	2,62
20240301	5762774-1	FU(17205)	Chave Fusível	1	1,63	1,63
20240301	5767591-1	TD(12983)	Transformador Distribuição	1	27,12	27,12
20240301	5769092-1	FU(17475)	Chave Fusível	1	4,53	4,53
20240301	5767583-1	CL(20061)	Chave Lâmina	6	4,08	24,48
20240301	5768475-1	FU(20038)	Chave Fusível	7	3,32	23,24
20240301	5768767-1	TD(41374)	Transformador Distribuição	2	11,32	22,64
20240301	5770042-1	TD(706444)	Transformador Distribuição	59	9,62	567,58
20240301	5770792-1	TD(41702)	Transformador Distribuição	1	5,70	5,70
20240301	5770931-1	CL(14993)	Chave Lâmina	2	28,10	56,20
20240301	5760164-1	TD(34299)	Transformador Distribuição	1	2,90	2,90
20240301	5763061-1	FR(20130)	Chave Fusível Religadora	8	17,28	138,24
20240301	5763061-1	FR(20130)	Chave Fusível Religadora	2	28,35	56,70
20240301	5763556-1	TD(34299)	Transformador Distribuição	1	6,78	6,78
20240301	5764227-1	FR(20119)	Chave Fusível Religadora	9	4,10	36,90
20240301	5764657-1	CL(14993)	Chave Lâmina	2	9,97	19,94
20240301	5764822-1	FU(740268)	Chave Fusível	15	5,78	86,70
20240301	5765508-1	TD(38388)	Transformador Distribuição	2	2,28	4,56
20240301	5765843-1	FU(20037)	Chave Fusível	12	4,62	55,44

Relatório Situação de Emergência  
Março/2024  
Código Único do Relatório: 20240301



<b>Código do Evento</b>	<b>Número ordem</b>	<b>Equipamento</b>	<b>Tipo equipamento</b>	<b>Total de Clientes</b>	<b>Duração (h)</b>	<b>CHI</b>
20240301	5766515-1	FU(20037)	Chave Fusível	2	6,78	13,56
20240301	5766515-1	FU(20037)	Chave Fusível	1	9,78	9,78
20240301	5766515-1	FU(20037)	Chave Fusível	7	9,88	69,16
20240301	5766515-1	FU(20037)	Chave Fusível	2	9,93	19,86
20240301	5766865-1	TD(41509)	Transformador Distribuição	1	7,38	7,38
20240301	5765363-1	TD(52627)	Transformador Distribuição	1	5,53	5,53
20240301	5761541-1	TD(671546)	Transformador Distribuição	2	34,47	68,94
20240301	5761282-1	RD(722671)	Religador de Distribuição	3	3,52	10,56
20240301	5761282-1	RD(722671)	Religador de Distribuição	40	3,15	126,00
20240301	5767327-1	FU(13987)	Chave Fusível	25	12,23	305,75
20240301	5762961-1	FU(20190)	Chave Fusível	6	13,92	83,52
20240301	5768248-1	TD(685875)	Transformador Distribuição	2	21,60	43,20
20240301	5761824-1	FR(39260)	Chave Fusível Religadora	32	6,45	206,40
20240301	5767596-1	FU(16866)	Chave Fusível	4	2,73	10,92
20240301	5764575-1	TD(15570)	Transformador Distribuição	1	5,48	5,48
20240301	5764294-1	FU(20190)	Chave Fusível	6	5,35	32,10
20240301	5765229-1	FU(39752)	Chave Fusível	5	38,85	194,25
20240301	5765020-1	FU(662340)	Chave Fusível	77	3,05	234,85
20240301	5763528-1	TD(61136)	Transformador Distribuição	1	10,33	10,33
20240301	5759783-1	FU(29642)	Chave Fusível	8	3,27	26,16
20240301	5761467-1	FU(28991)	Chave Fusível	3	7,57	22,71

<b>Código do Evento</b>	<b>Número ordem</b>	<b>Equipamento</b>	<b>Tipo equipamento</b>	<b>Total de Clientes</b>	<b>Duração (h)</b>	<b>CHI</b>
20240301	5762832-1	TD(45175)	Transformador Distribuição	2	25,72	51,44
20240301	5763176-1	TD(45635)	Transformador Distribuição	1	8,70	8,70
20240301	5763215-1	TD(45431)	Transformador Distribuição	1	7,32	7,32
20240301	5764894-1	RD(987)	Religador de Distribuição	825	1,98	1.633,50
20240301	5766050-1	TD(45179)	Transformador Distribuição	1	2,70	2,70
20240301	5766191-1	TD(45437)	Transformador Distribuição	1	1,53	1,53
20240301	5766620-1	TD(669988)	Transformador Distribuição	6	2,53	15,18
20240301	5767312-1	TD(45431)	Transformador Distribuição	1	1,67	1,67
20240301	5761078-1	FU(30242)	Chave Fusível	2	13,28	26,56

## **ANEXO II – Laudo das Condições Atmosféricas para o Evento**

**Laudo das Condições Atmosféricas para o Evento  
no período de 01/03/24 a 11/03/24 na Área de  
Atuação da Energisa - MS**



## **SUMÁRIO**

- 1. DESCRIÇÃO**
- 2. ABRANGÊNCIA E DURAÇÃO**
- 3. CLASSIFICAÇÃO COBRADE**
- 4. EVIDÊNCIAS ENCONTRADAS NA MÍDIA**
- 5. CONCLUSÃO**
- 6. REFERÊNCIAS**
- 7. RESPONSABILIDADES**

## 1. DESCRIÇÃO

O evento que ocorreu entre 01 e 11/03/2024 na área de atuação da Energisa – MS foi causado por um sistema frontal associado a uma banda de nebulosidade atuando no estado do Mato Grosso do Sul. O sistema pode ser visto na imagem no infravermelho com realce do satélite GOES-16 na Figura 1.



Figura 1 - Imagem de satélite no infravermelho com realce do satélite GOES-16 as 21:00 UT do dia 01/03. As cores indicam diferentes temperaturas dos topos das nuvens.

Diferentes cores na imagem na Figura 1 referem-se a diferentes temperaturas de topo das nuvens, conforme indicado na figura, e equivalem a diferentes altitudes. Quanto menor a temperatura de topo, isto é, mais negativa, mais alta é o topo da nuvem.

Durante os períodos de máxima extensão vertical, a tempestade atingiu temperaturas de topo inferiores a  $-70^{\circ}\text{C}$  equivalente à altura da tropopausa (15-16 km). Esta altura corresponde à máxima extensão vertical que uma tempestade pode atingir.

## 2. ABRANGÊNCIA E DURAÇÃO

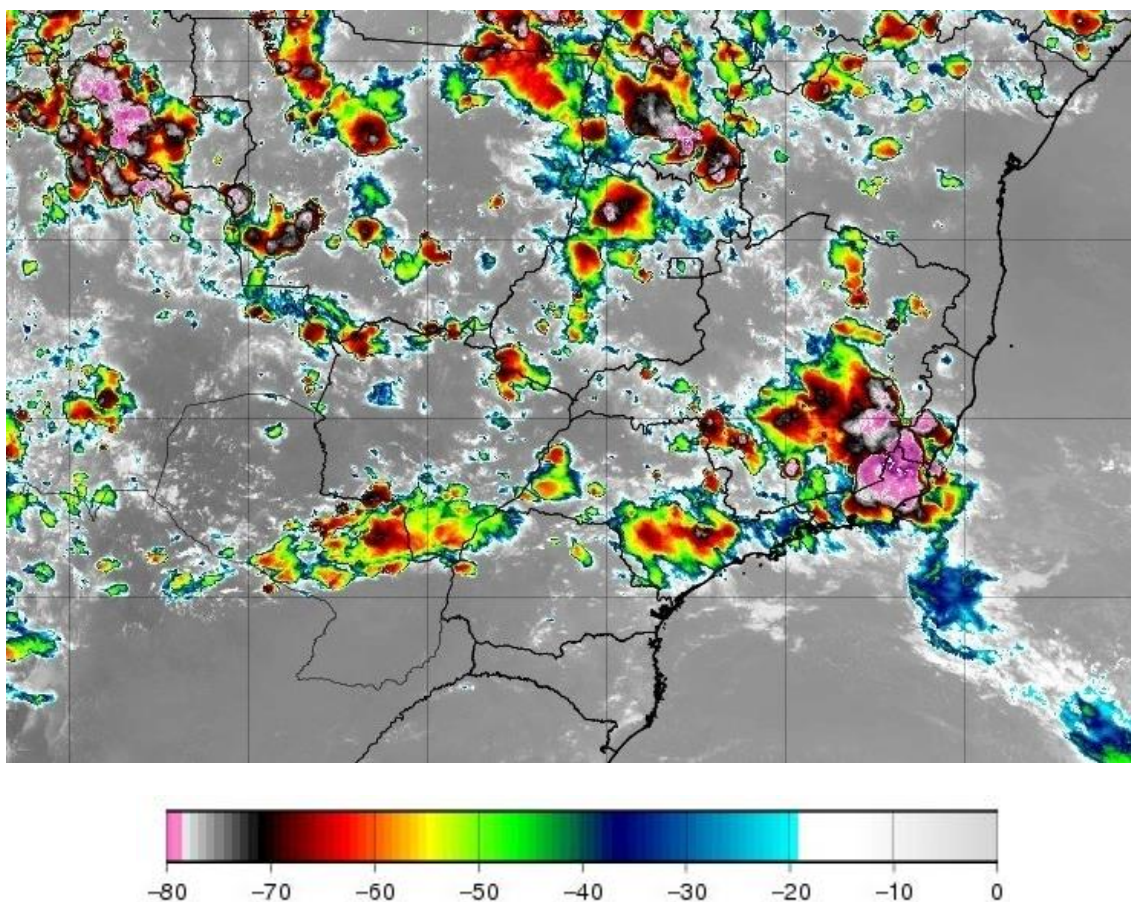
A Figura 2 mostra os mapas de incidência de descargas atmosféricas nuvem-solo e intranuvem obtido da Rede BrasilDAT Dataset para o período e a Figura 3 e 4 os mapas de precipitação acumulada e rajadas para os diversos dias.

Mapa de Descargas Atmosféricas  
2024-03-01

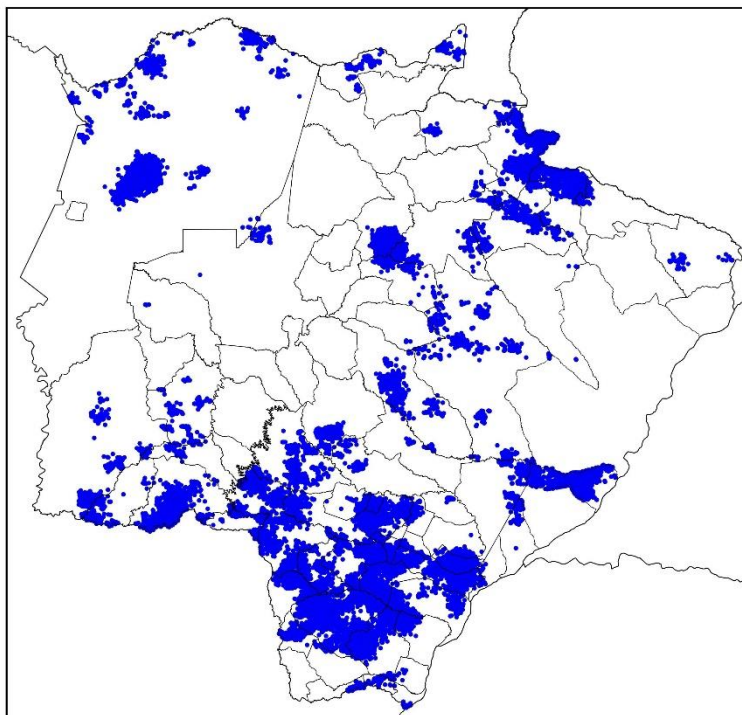

(a)



Mapa de Descargas Atmosféricas  
2024-03-02

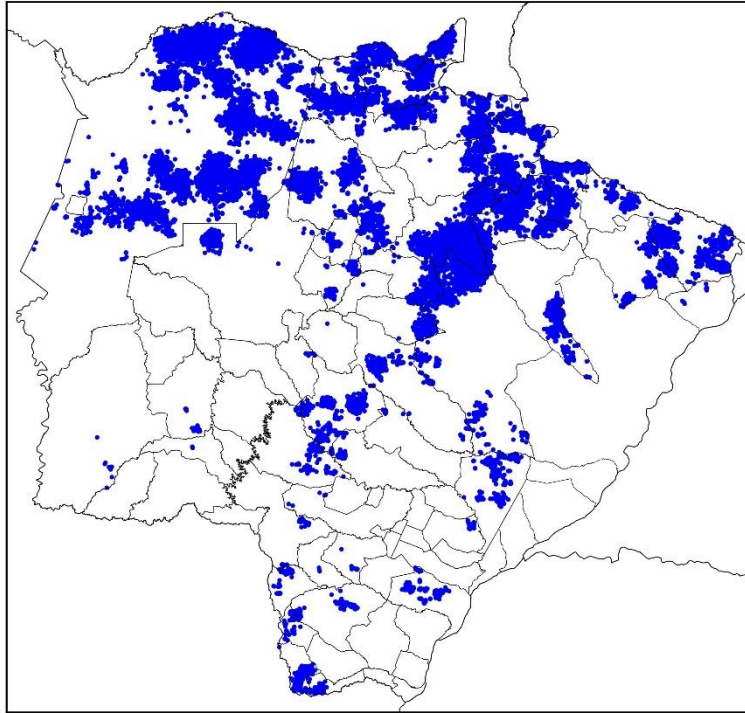

(b)

Mapa de Descargas Atmosféricas  
2024-03-03

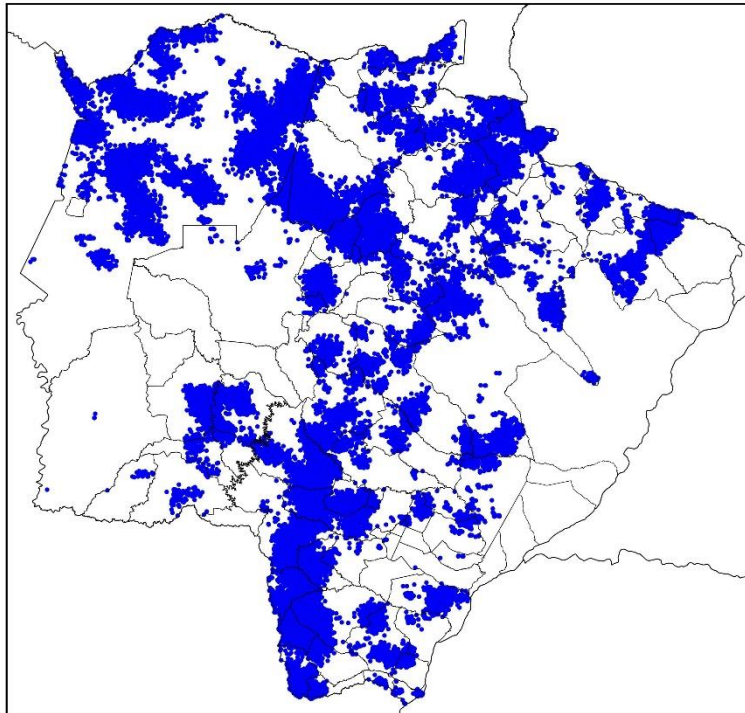

(c)

Mapa de Descargas Atmosféricas  
2024-03-04

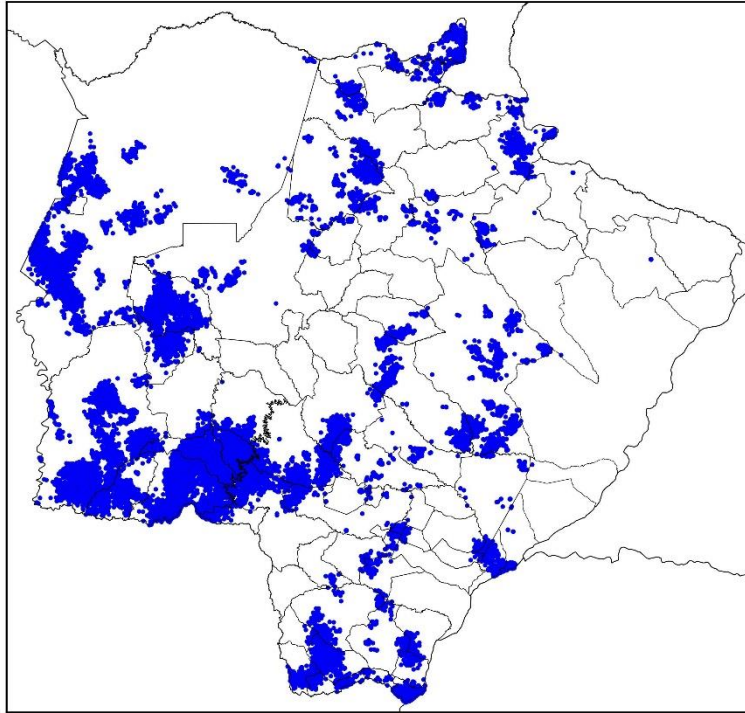

(d)

Mapa de Descargas Atmosféricas  
2024-03-05

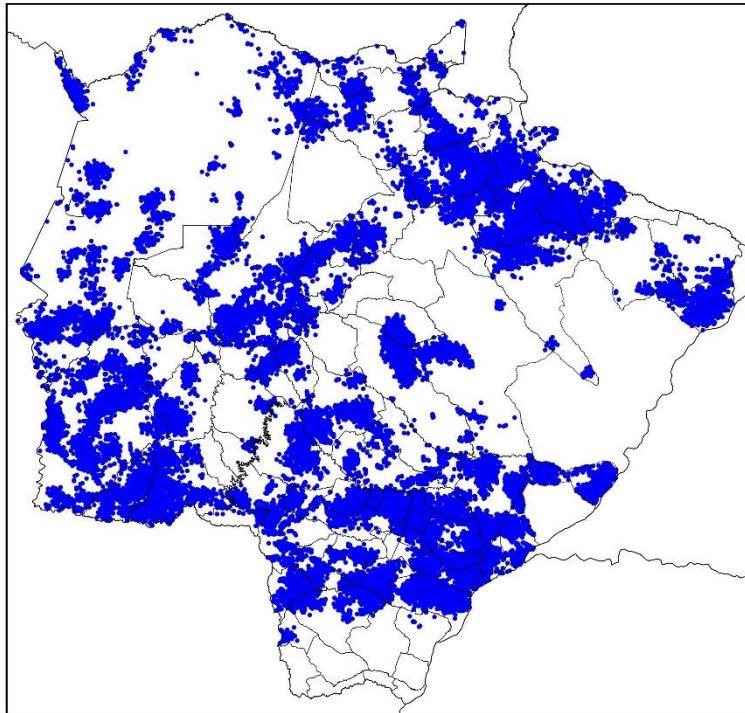

(e)

Mapa de Descargas Atmosféricas  
2024-03-06

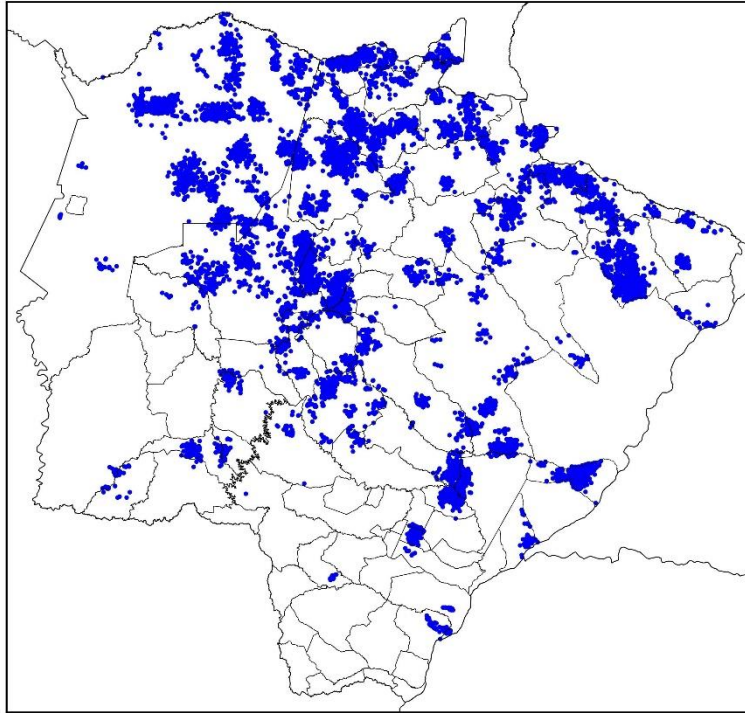

(f)

Mapa de Descargas Atmosféricas  
2024-03-07

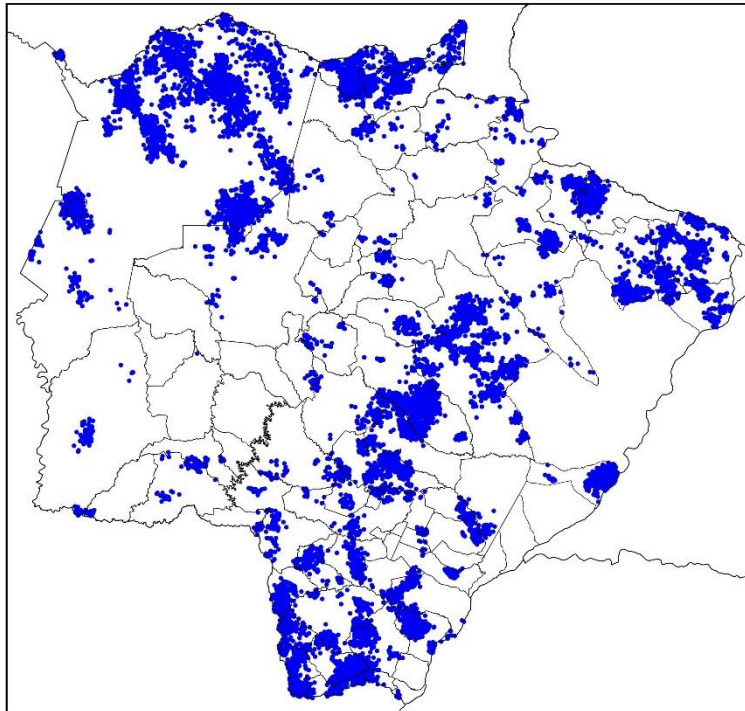

(g)

Mapa de Descargas Atmosféricas  
2024-03-08

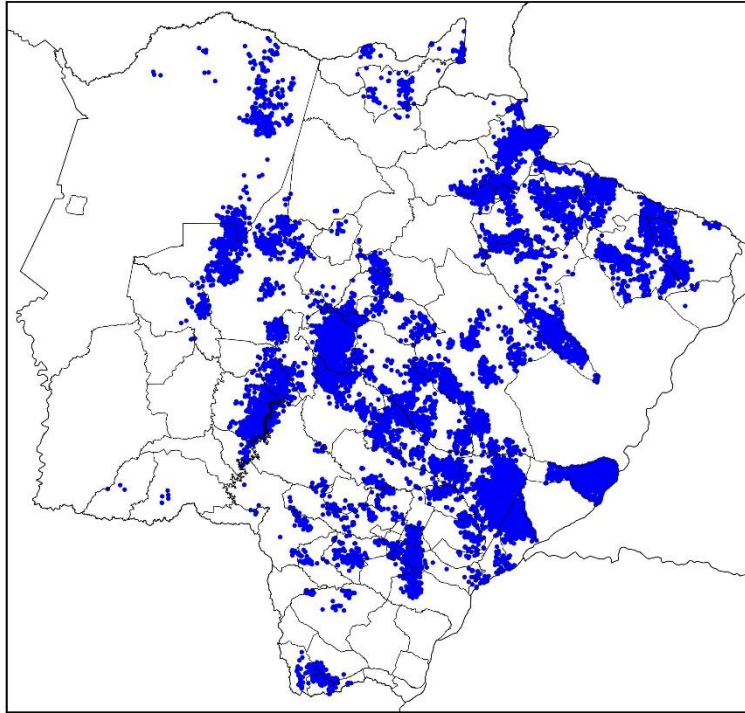

(h)

Mapa de Descargas Atmosféricas  
2024-03-09

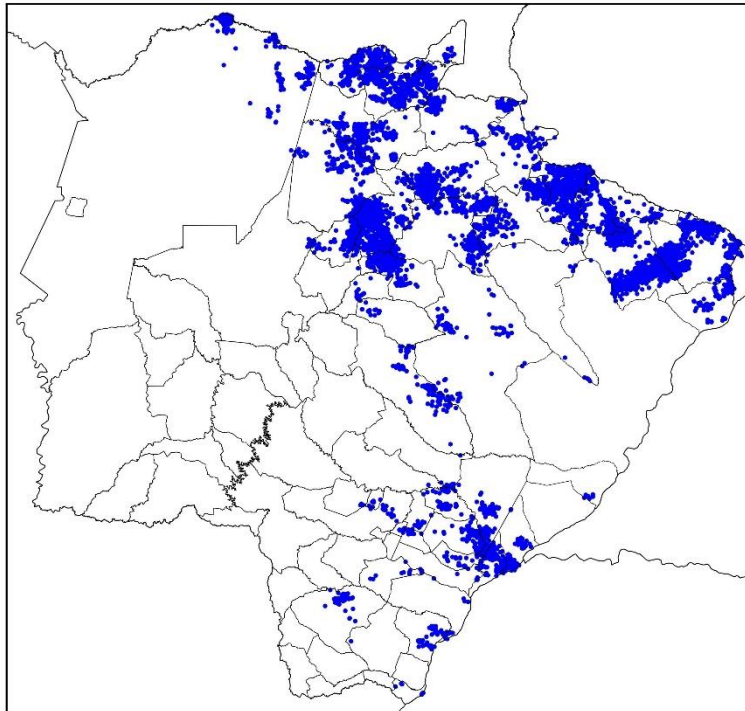

(i)

Mapa de Descargas Atmosféricas  
2024-03-10

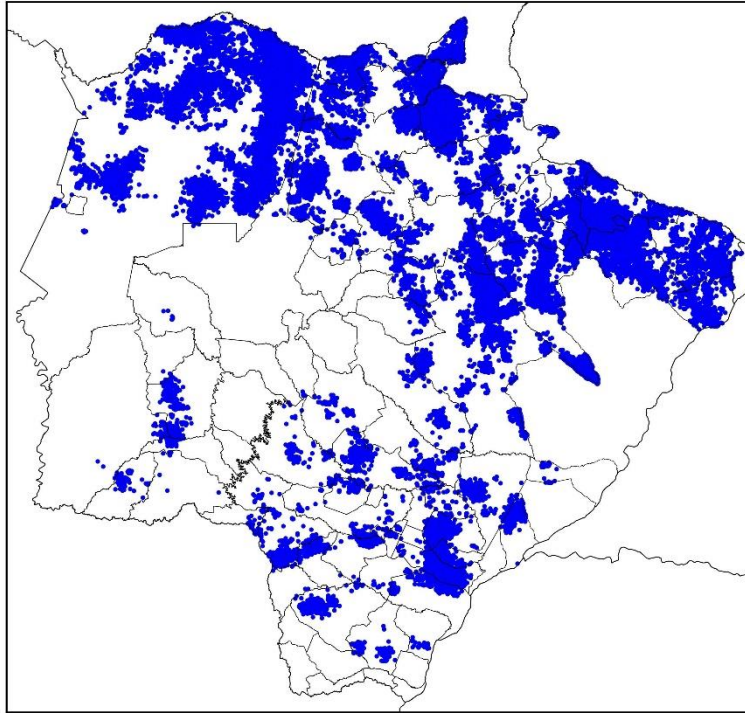

(j)

Mapa de Descargas Atmosféricas  
2024-03-11

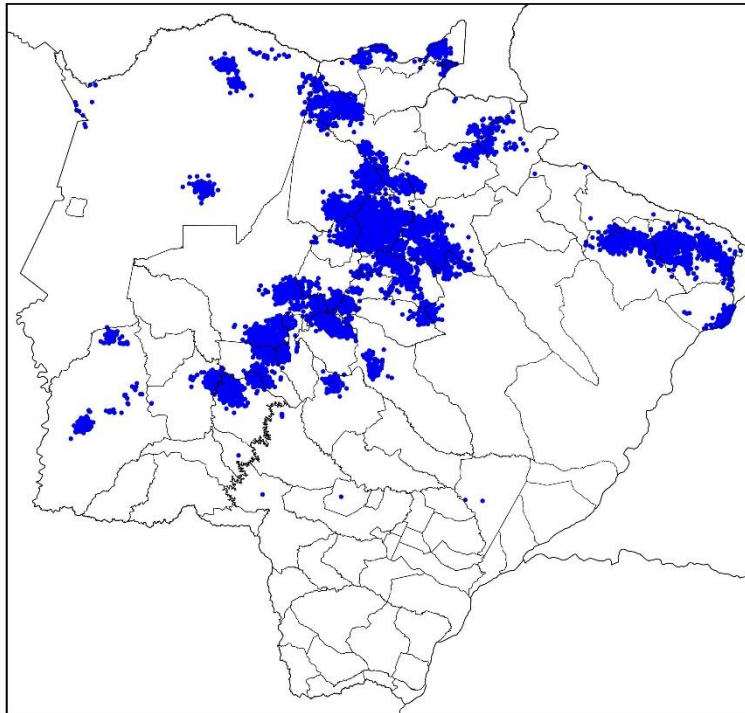

(k)

Figura 2 – Mapa de incidência de descargas atmosféricas nuvem-solo e intranuvem para os dias: (a) 01/03; (b) 02/03; (c) 03/03; (d) 04/03; (e) 05/03; (f) 06/03; (g) 07/03; (h) 08/03; (i) 09/03; (j) 10/03; e (k) 11/03. Cada ponto corresponde ao local de ocorrência de uma descarga.

Mapa de Precipitação  
2024-03-01

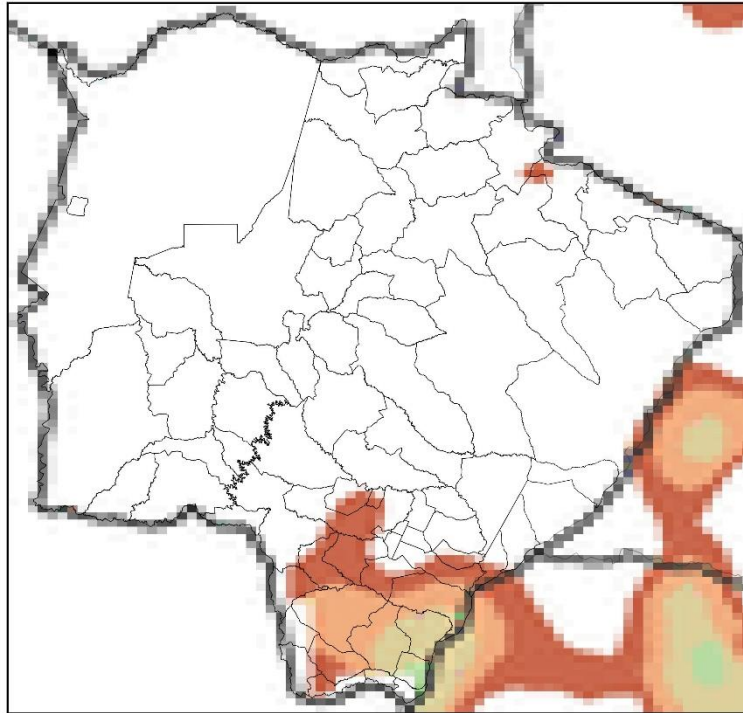

(a)

Mapa de Precipitação  
2024-03-02

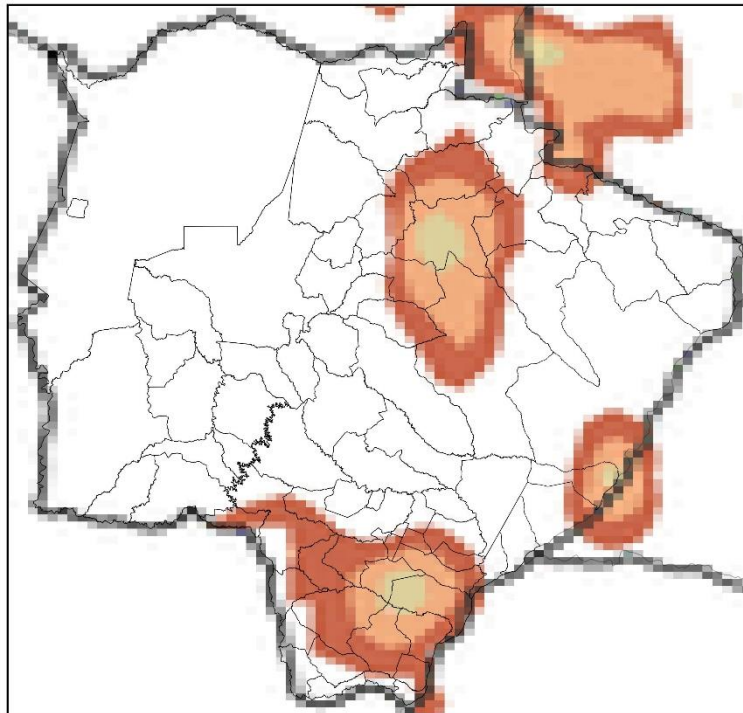

(b)

Mapa de Precipitação  
2024-03-03

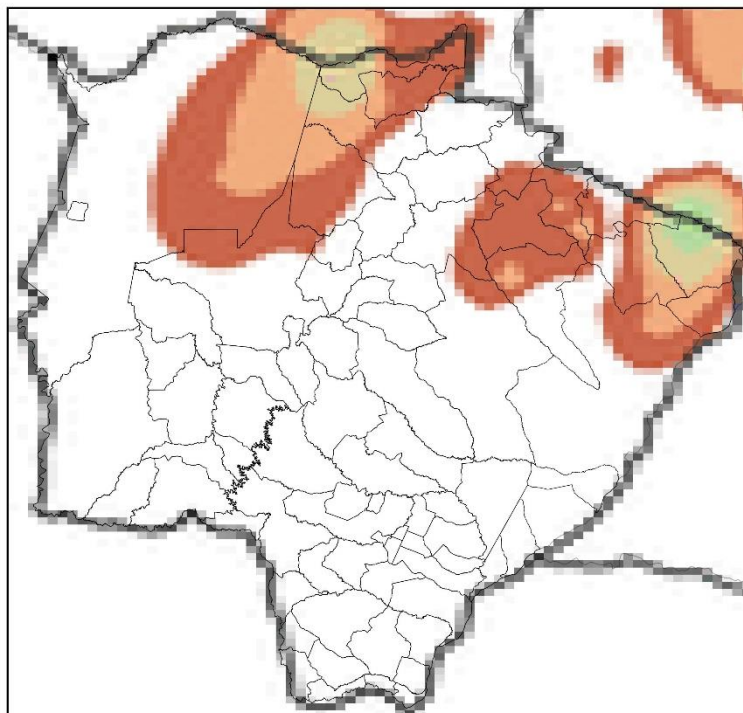

(c)

Mapa de Precipitação  
2024-03-04

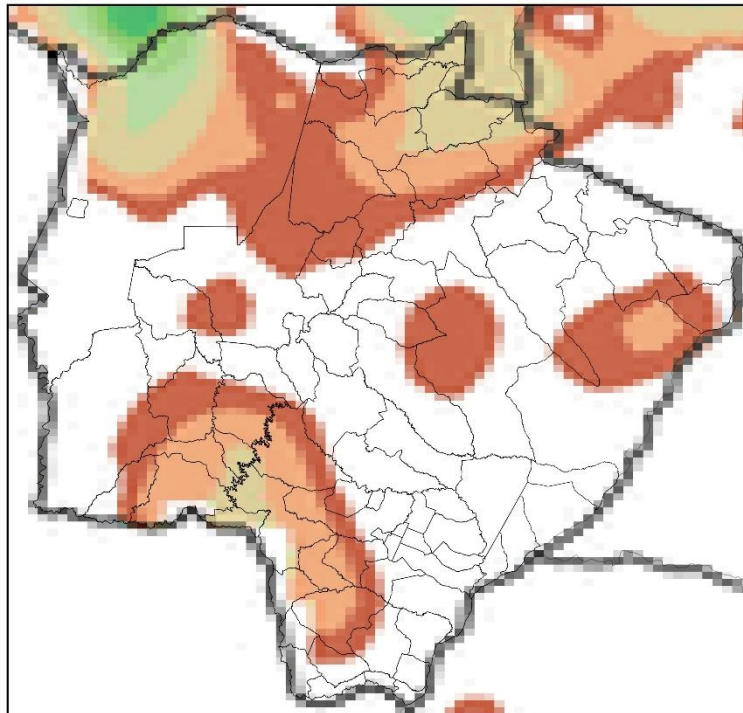

(d)

Mapa de Precipitação  
2024-03-05

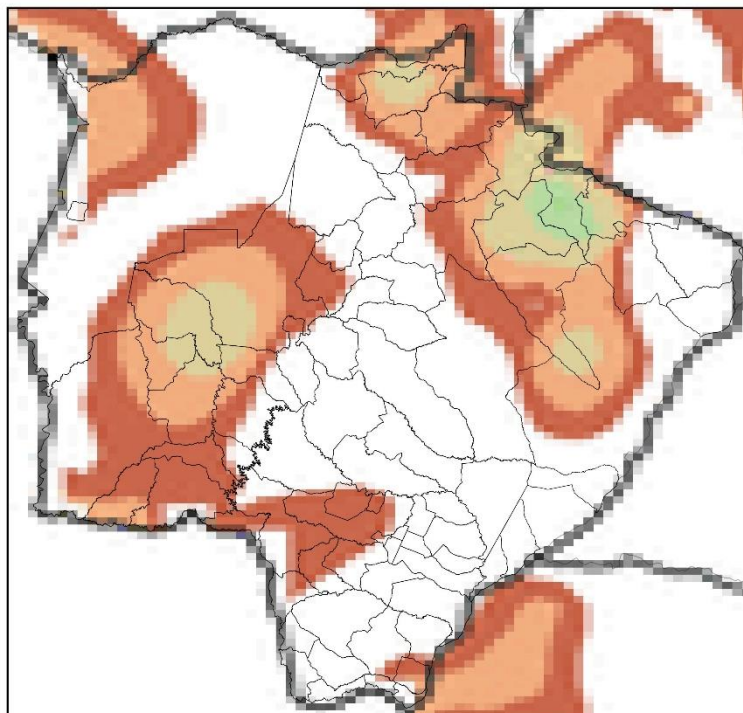

(e)



Mapa de Precipitação  
2024-03-06

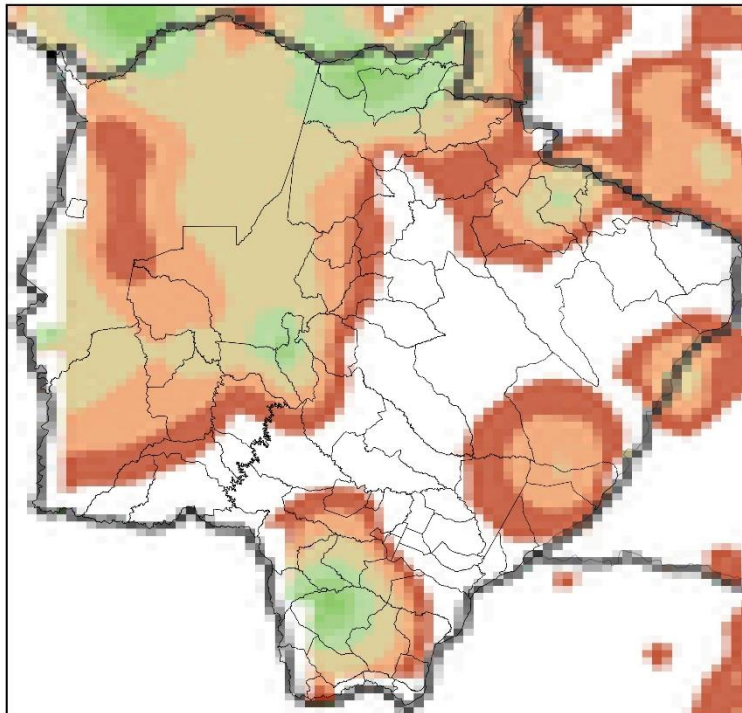

(f)

Mapa de Precipitação  
2024-03-07

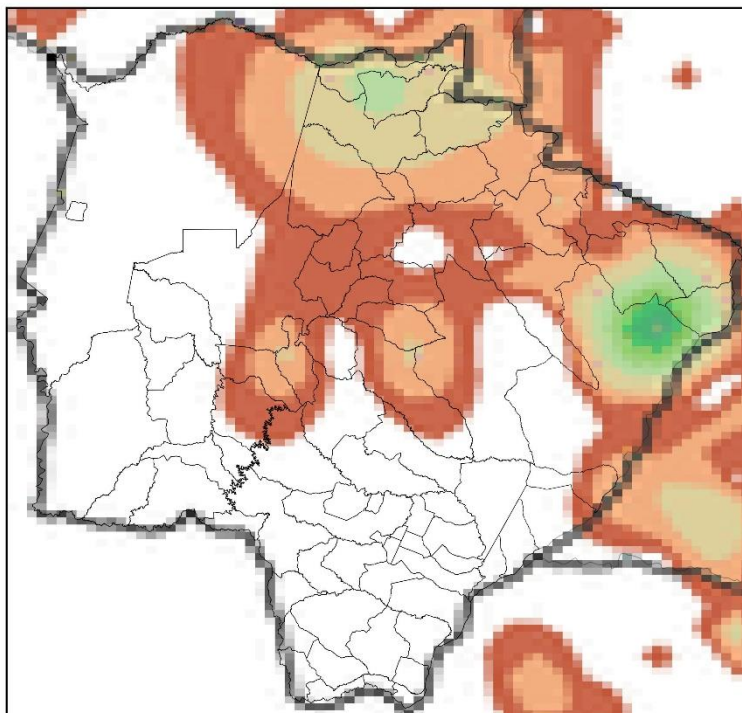

(g)

Mapa de Precipitação  
2024-03-08

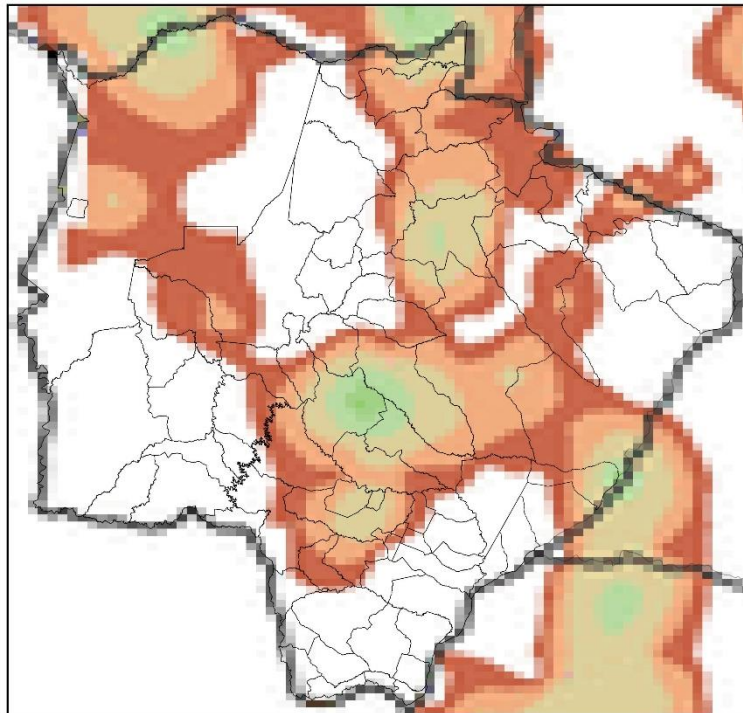

(h)

Mapa de Precipitação  
2024-03-09

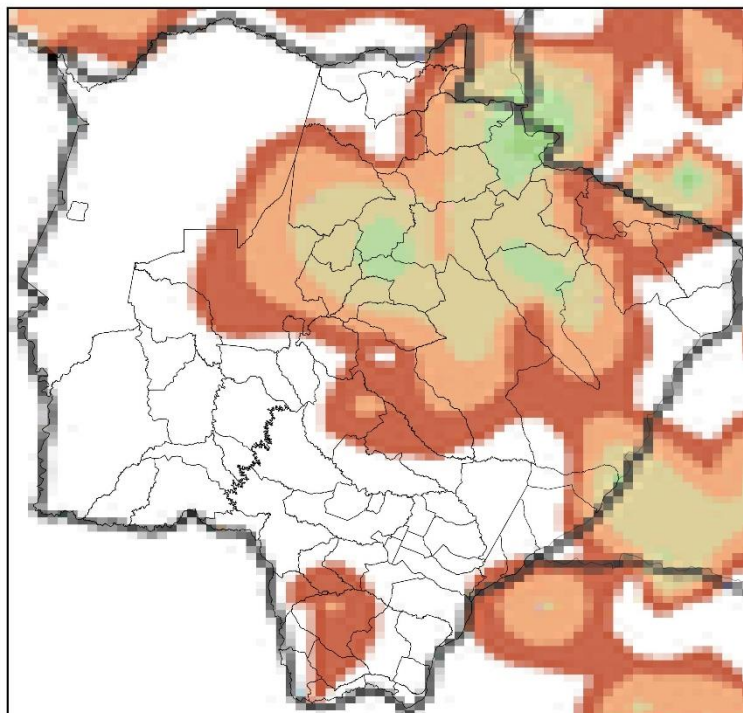

(i)

Mapa de Precipitação  
2024-03-10

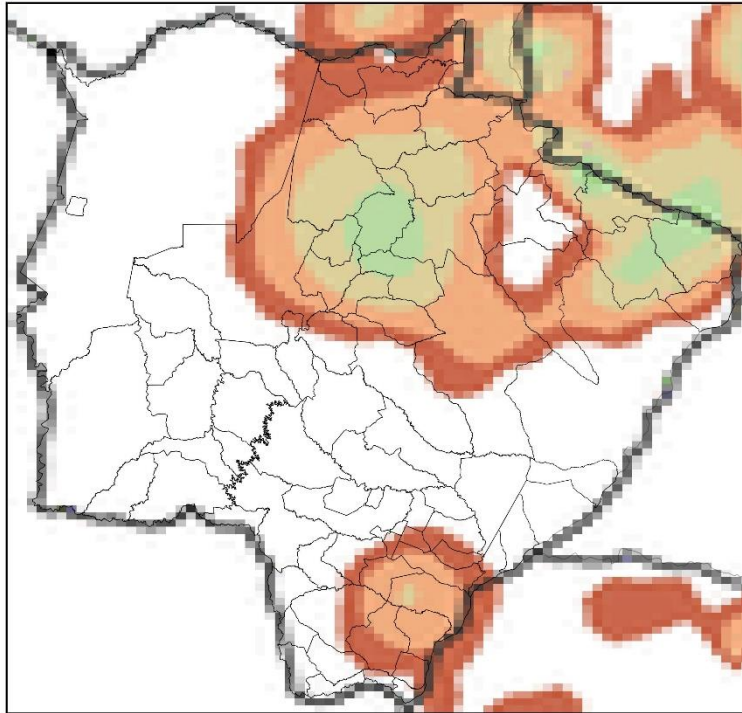

(j)

Mapa de Precipitação  
2024-03-11

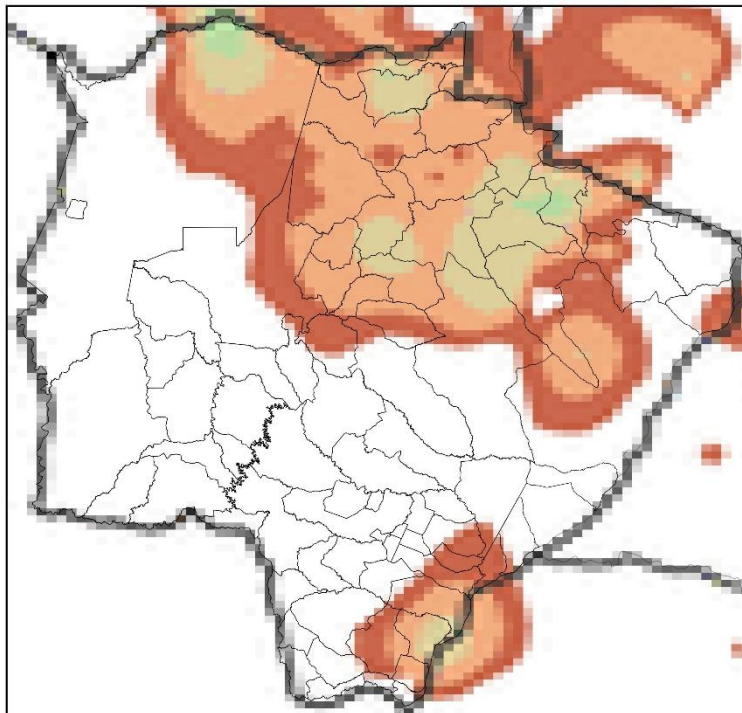

(k)

Precip. Observada



Figura 3 – Mapa de precipitação para os dias: (a) 01/03; (b) 02/03; (c) 03/03; (d) 04/03; (e) 05/03; (f) 06/03; (g) 07/03; (h) 08/03; (i) 09/03; (j) 10/03; e (k) 11/03.

Mapa de Rajada Máxima  
2024-03-01

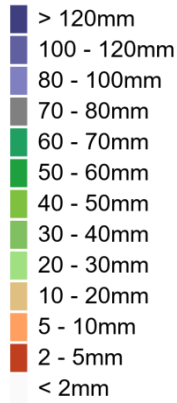
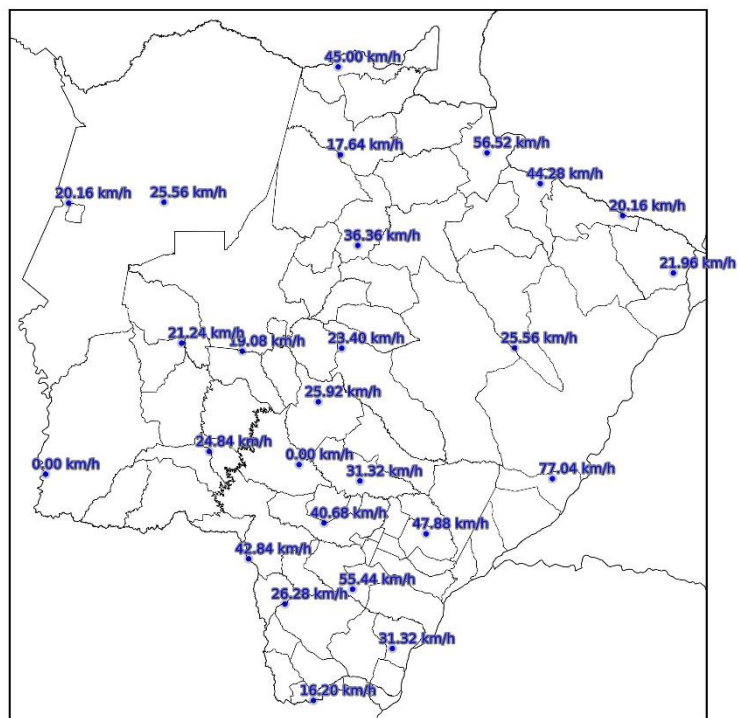

(a)

### Mapa de Rajada Máxima 2024-03-02

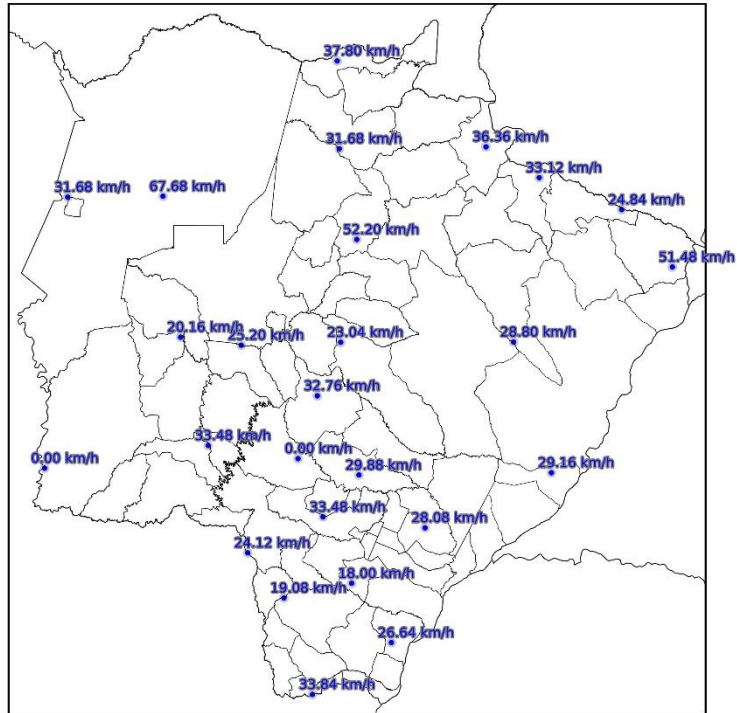

(b)

### Mapa de Rajada Máxima 2024-03-03

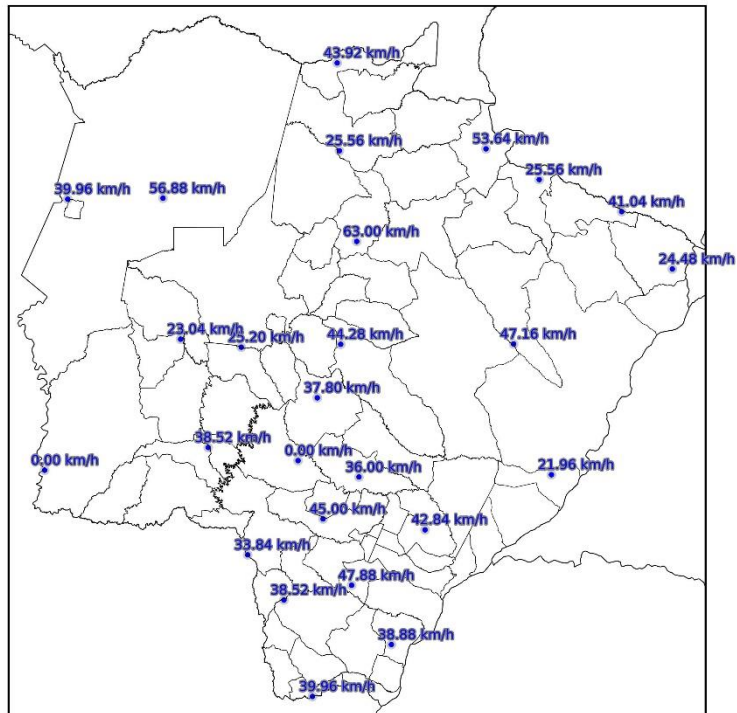

(c)

Mapa de Rajada Máxima  
2024-03-04

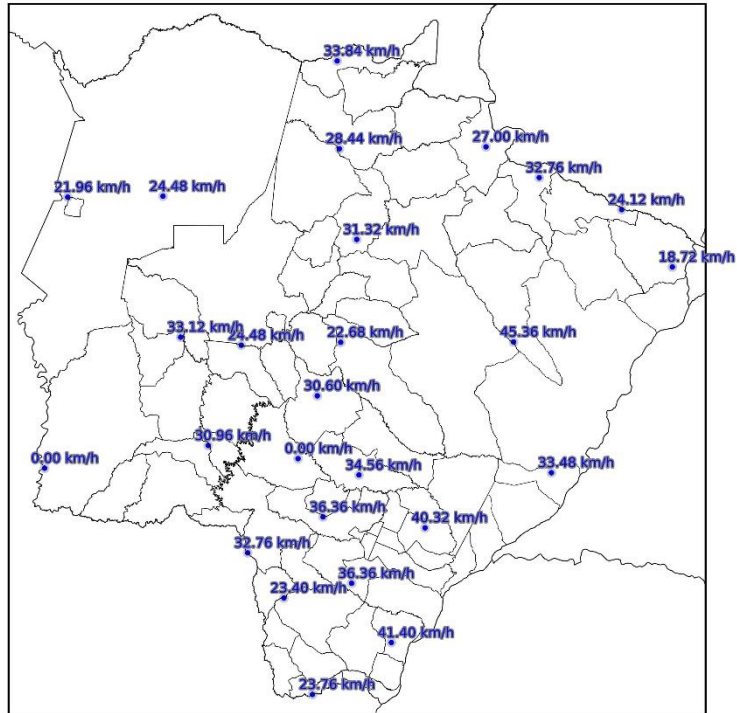

(d)

Mapa de Rajada Máxima  
2024-03-05

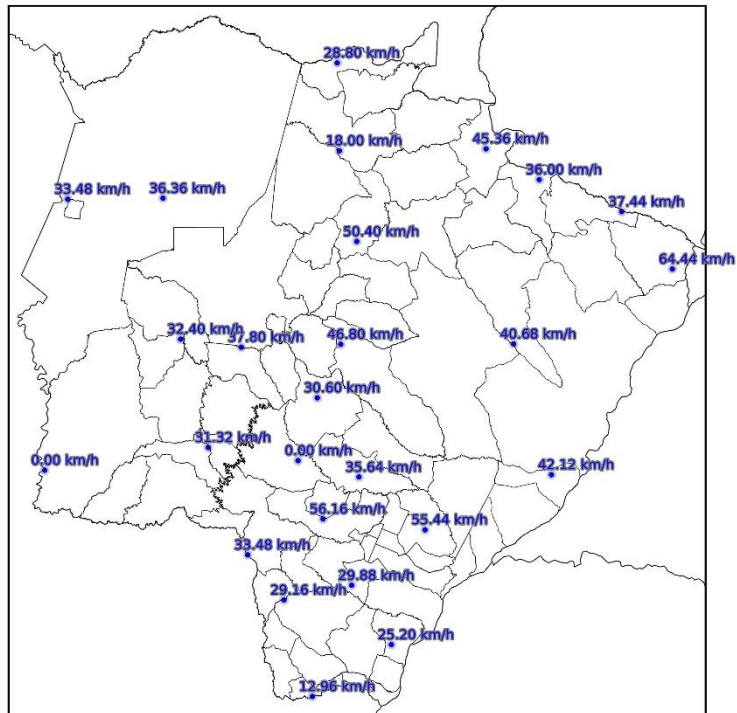

(e)

Mapa de Rajada Máxima  
2024-03-06

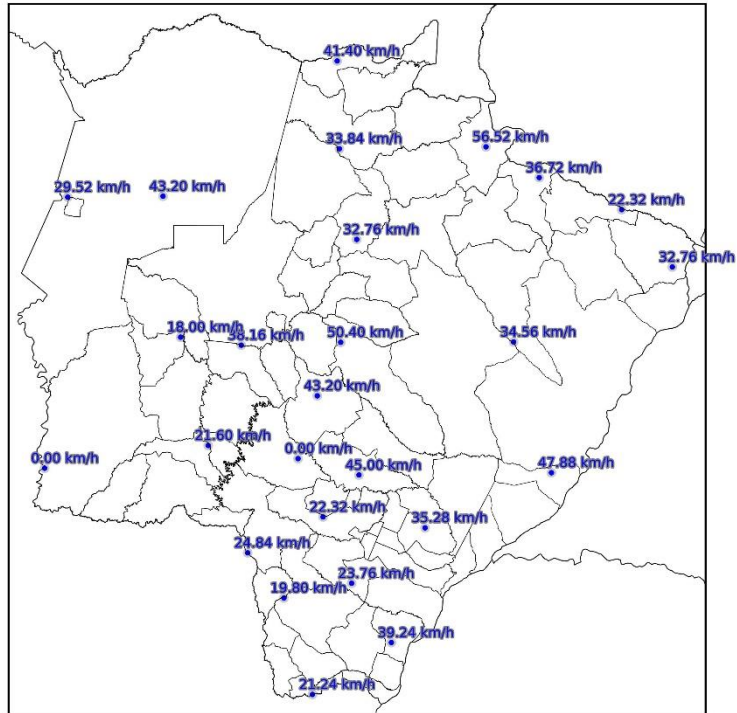

(f)

Mapa de Rajada Máxima  
2024-03-07

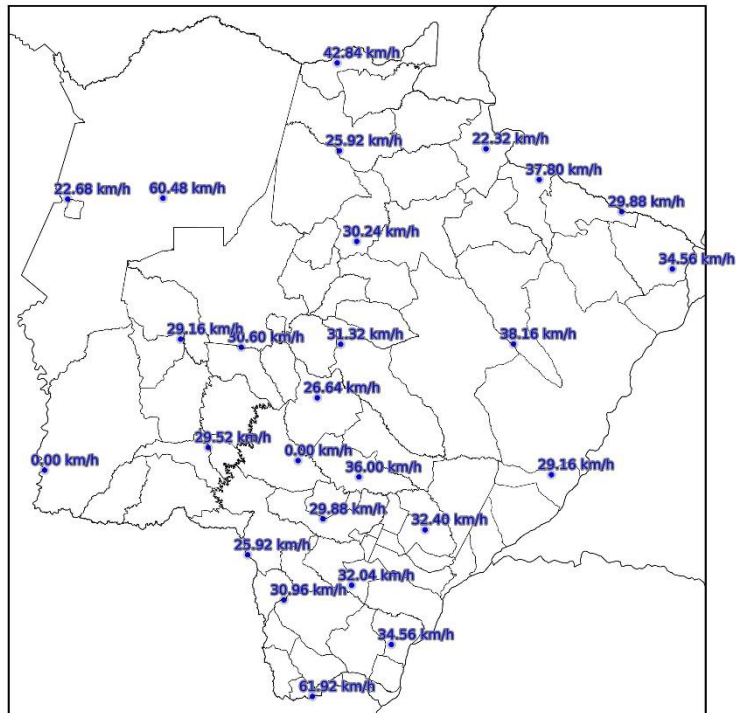

(g)

Mapa de Rajada Máxima  
2024-03-08

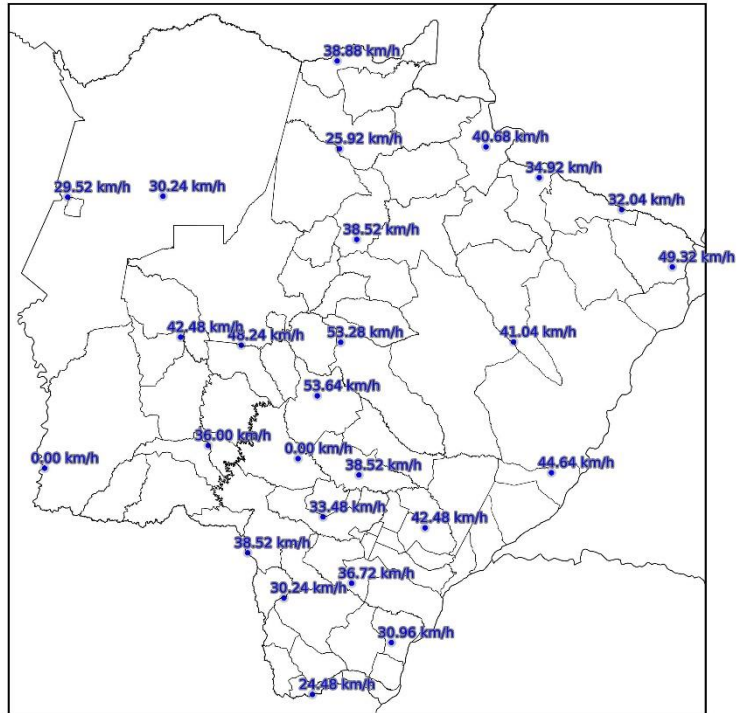

(h)

Mapa de Rajada Máxima  
2024-03-09

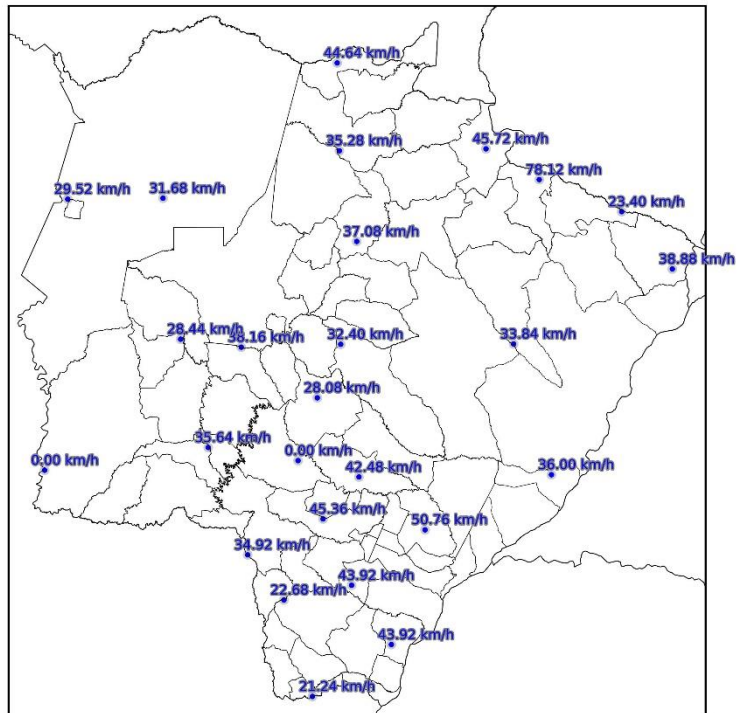

(i)



### Mapa de Rajada Máxima 2024-03-10

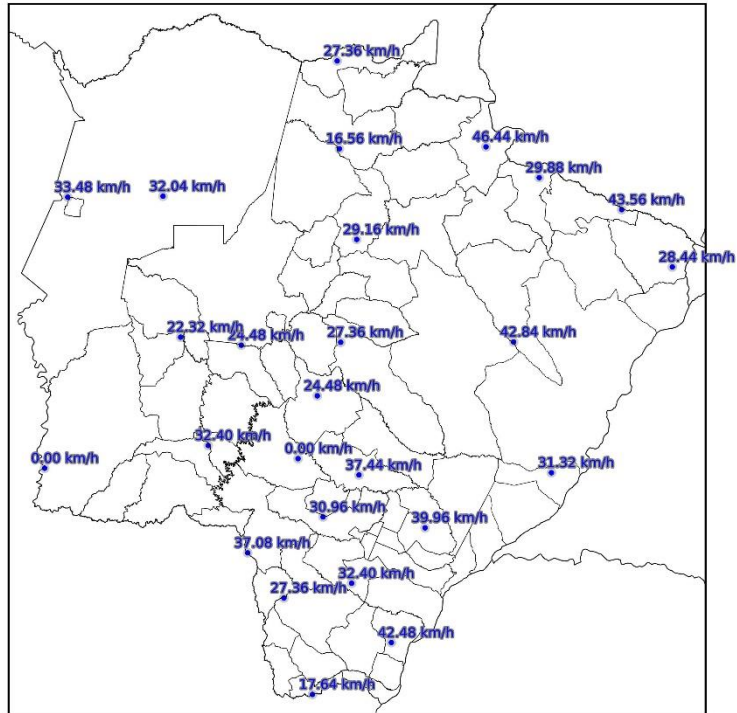

(j)

### Mapa de Rajada Máxima 2024-03-11

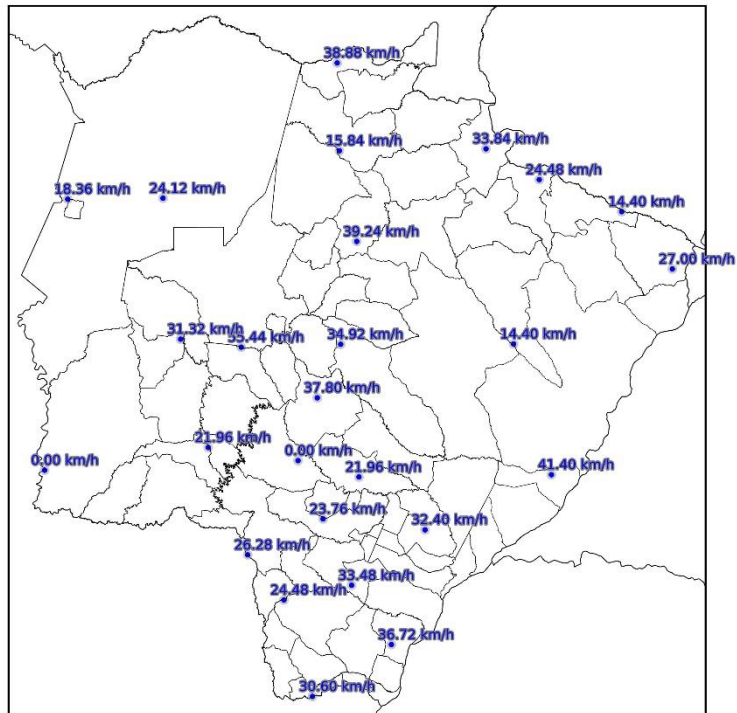

(k)

Figura 4 – Mapa de rajadas para os dias: (a) 01/03; (b) 02/03; (c) 03/03; (d) 04/03; (e) 05/03; (f) 06/03; (g) 07/03; (h) 08/03; (i) 09/03; (j) 10/03; e (k) 11/03.

### 3. CLASSIFICAÇÃO COBRADE

De modo a verificar se as condições atmosféricas associadas ao evento se enquadram em uma situação de emergência em conformidade com disposto no Anexo I da Instrução Normativa nº 01, de 24 de agosto de 2012 do Ministério da Integração Nacional referente à **Codificação Brasileira de Desastres – COBRADE**, deve-se procurar descrever o evento como fazendo parte de um ou mais Subtipos preconizados como uma Interrupção em Situação de Emergência pela COBRADE e demonstrar sua intensidade condizente com uma situação de emergência conforme descrito na Instrução Normativa. A COBRADE divide os desastres naturais em cinco Grupos, treze Subgrupos, vinte e quatro Tipos e vinte e três Subtipos. Dentro desta classificação e no contexto deste relatório, encontra-se o Grupo Desastres Meteorológicos que em seu item 1.3.1.2 contempla o Subgrupo Sistemas de Grande Escala/Escala Regional acompanhado de grande ocorrência de descargas e fortes ventos.

O enquadramento leva em conta as pesquisas realizadas pelo Grupo de Eletricidade Atmosférica (ELAT) do Instituto Nacional de Pesquisas Espaciais (INPE), pela National Weather Service (National Weather Service, 2015), bem como escalas de precipitação e de ventos (Vulnerabilidades das Megacidades Brasileiras às Mudanças Climáticas, 2013; Byers, 1944).

A partir dos dados de satélite, redes de detecção de descargas atmosféricas (Pinto and Pinto, 2018) e dados de estações meteorológicas, as seguintes observações foram obtidas:

1. As imagens de satélite mostram o topo da tempestade atingindo a altura de 15-16 km, equivalente a uma altura da tropopausa, que corresponde à máxima extensão vertical que uma tempestade pode atingir nesta região. Sabe-se que quanto mais alto a altura do topo da tempestade mais severa ela tende a ser.
2. Foram registrados ventos de até 79 km/h em diversos municípios do estado no período. Com base na Escala de Beaufort, que classifica a intensidade dos ventos tendo em conta a sua velocidade, estes valores são considerados ventania forte, capazes de arrancar e derrubar árvores sobre a rede elétrica.
3. As chuvas acumuladas durante o período da tempestade foram muito fortes, atingindo 80 mm.
4. A atividade elétrica da tempestade foi alta. Durante o evento foram registradas 577.810 descargas na área de concessão da Energisa – MS, valor considerado muito elevado.

5. O Índice de severidade da tempestade em termos de sua atividade elétrica total, envolvendo tanto as descargas para o solo como as descargas dentro da tempestade atingiu o valor máximo igual a 5 (a escala de severidade vai de 1 a 5) correspondente a tempestade severa.

#### 4. EVIDÊNCIAS ENCONTRADAS NA MÍDIA

Foram encontradas evidências na mídia de tempestades em diferentes locais do estado, conforme mostrado na Figura 4.



Figura 4 – Evidências de tempestades no período no estado do Mato Grosso do Sul [4].

#### 5. CONCLUSÃO

Os dados e informações constantes neste relatório demonstram claramente a ocorrência de um evento atípico com ventos muito fortes, atividade de descargas muito elevada e chuvas muito fortes. Os detalhes do evento são mostrados na Tabela 1 a seguir.

Tabela 1 – Detalhes do Evento de 01/03/2024 a 11/03/2024.

Descrição	Banda de nebulosidade associada a sistema frontal provocando muitas descargas, chuvas fortes e ventos fortes.
Código COBRADE	1.3.1.2.0 (Sistemas de Grande Escala/Escala Regional)
Hora do Início do Evento	00:10 UT do dia 01/03/24
Hora do Fim do Evento	23:50 UT do dia 11/03/24
Abrangência	Todos os municípios do estado.

## 6. REFERÊNCIAS

- [1] Byers, H. R., General Meteorology, 83–85, 1944.
- [2] National Weather Service, Governo dos Estados Unidos. Disponível em: <<http://www.weather.gov>>. Acesso em: 08/05/2016.
- [3] Pinto Jr., O., Pinto, I.R.C.A., BrasilDAT Dataset: combining data from different lightning locating systems to obtain more precise lightning information, 25th Proceedings of the International Lightning Detection Conference (ILDC), Florida, US, March 2018.
- [4] Cassilândia Notícias. Disponível em: <https://www.cassilandianoticias.com.br/geral/com-vento-de-78-km-h-temporal-derruba-arvores-e-alaga-viaduto>

## 7. RESPONSABILIDADES

Este relatório foi elaborado sobre a responsabilidade técnica do Dr. Osmar Pinto Junior, pesquisador sênior e coordenador do Grupo de Eletricidade Atmosférica (ELAT) do Instituto Nacional de Pesquisas Espaciais (INPE).



---

Dr. Osmar Pinto Junior  
Consultor Técnico