

# **Relatório Situação de Emergência**

## **Janeiro/2024**

20240102

## Sumário

1. ÁREA AFETADA .....	3
2. IMPACTO DOS EVENTOS E EXTENSÃO DOS DANOS .....	14
3. EVIDÊNCIAS.....	16
4. ANEXO I – Descrição e Relação dos Equipamentos Afetados .....	23
5. Laudo das Condições Atmosféricas para o Evento no período de 17/01/24 e 23/01/24 na Área de Atuação da Energisa – MS .....	117

## ÁREA AFETADA

Do dia 17 ao dia 23 de janeiro de 2024, registrou-se no estado um evento climático severo que afetou todos os municípios de Mato Grosso do Sul.

A Figura 1 ilustra o mapa geoeletrico da concessão da EMS previsto para 2024.

Figura 1 - Mapa geoeletrico da concessão da EMS.

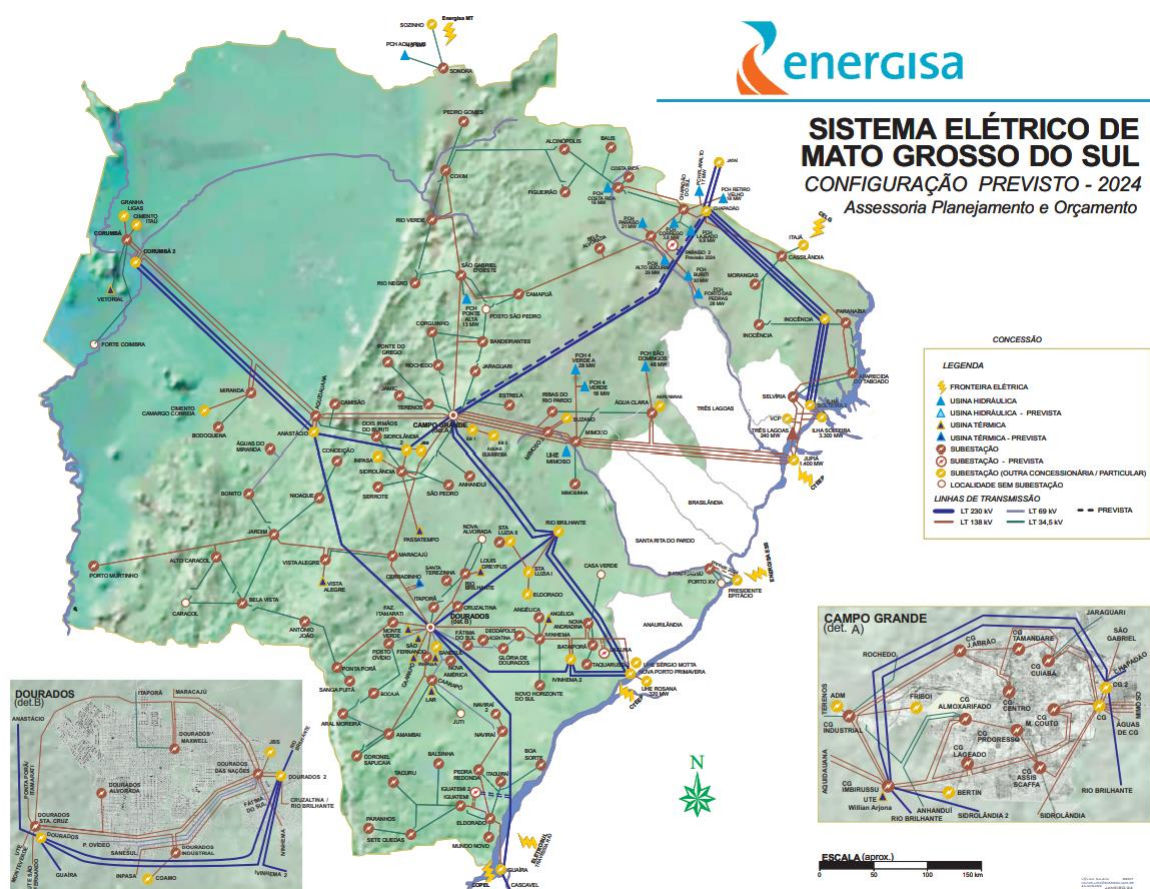

A Figura 2 ilustra, em azul, as áreas afetadas pelo evento climático.

Figura 2 - Municípios com as áreas afetadas em azul.



Os municípios afetados pelo evento climático que tiveram expurgo por situação de emergência, encontram-se na Tabela 1.

Tabela 1 - Resumo dos Municípios.

Código do Evento	Municípios Afetados
20240102	CARACOL
20240102	PORTO MURTINHO
20240102	BELA VISTA
20240102	JARDIM
20240102	ÁGUA CLARA
20240102	DOURADOS
20240102	RIBAS DO RIO PARDO
20240102	PONTA PORA

Relatório Situação de Emergência  
Janeiro/2024  
Código Único do Relatório: 20240102



<b>Código do Evento</b>	<b>Municípios Afetados</b>
20240102	ANTONIO JOAO
20240102	ALCINOPOLIS
20240102	FIGUEIRAO
20240102	AMAMBAI
20240102	ARAL MOREIRA
20240102	CAARAPO
20240102	PARANHOS
20240102	CORONEL SAPUCAIA
20240102	BONITO
20240102	NIOAQUE
20240102	ANASTACIO
20240102	ANGELICA
20240102	NOVA ANDRADINA
20240102	NOVA ALVORADA DO SUL
20240102	CAMPO GRANDE
20240102	AQUIDAUANA
20240102	DOIS IRMAOS DO BURITI
20240102	APARECIDA DO TABOADO
20240102	IGUATEMI
20240102	BANDEIRANTES
20240102	ROCHEDO
20240102	JARAGUARI
20240102	CAMAPUA
20240102	CORGUINHO
20240102	BATAYPORA
20240102	SIDROLANDIA
20240102	BATAGUASSU
20240102	IVINHEMA
20240102	GLORIA DE DOURADOS
20240102	PARAISO DAS ÁGUAS
20240102	CASSILANDIA
20240102	LAGUNA CAARAPA
20240102	BODOQUENA
20240102	ITAQUIRAI
20240102	JUTI
20240102	PARANAIBA
20240102	TERENOS
20240102	CORUMBA
20240102	PEDRO GOMES
20240102	LADARIO
20240102	COXIM
20240102	RIO VERDE DE MATO GROSSO
20240102	SAO GABRIEL DO OESTE

<b>Código do Evento</b>	<b>Municípios Afetados</b>
20240102	SONORA
20240102	COSTA RICA
20240102	DOURADINA
20240102	CHAPADAO DO SUL
20240102	DEODAPOLIS
20240102	FATIMA DO SUL
20240102	ITAPORA
20240102	ELDORADO
20240102	MUNDO NOVO
20240102	MARACAJU
20240102	JATEI
20240102	SETE QUEDAS
20240102	JAPORA
20240102	TACURU
20240102	INOCENCIA
20240102	NOVO HORIZONTE DO SUL
20240102	GUIA LOPES DA LAGUNA
20240102	RIO BRILHANTE
20240102	MIRANDA
20240102	NAVIRAI
20240102	RIO NEGRO
20240102	TAQUARUSSU
20240102	VICENTINA

A Tabela 2 apresenta o resumo dos documentos utilizados para o expurgo.

Tabela 2 - Resumo dos documentos utilizados para os expurgos.

<b>Código do Evento</b>	<b>Documento</b>	<b>Resumo</b>	<b>Código COBRADE</b>
20240102	Laudo das Condições Atmosféricas para o Evento no período de 17/01/24 a 23/01/24 na Área de Atuação da Energisa - MS.	O evento que ocorreu entre 17 e 23/01/2024 na área de atuação da Energisa – MS foi causado por banda de nebulosidade convectiva associada a um sistema frontal atuando no estado do Mato Grosso do Sul.	1.3.1.2.0

Como resultado do evento ocorrido, seguem na tabela abaixo as subestações afetadas, completa ou parcialmente.

Tabela 3 - Subestações afetadas por situação de emergência.

<b>Código do Evento</b>	<b>Subestações</b>	<b>Alimentador</b>
20240102	Alto Caracol	ACA51
20240102	Alto Caracol	ACA52
20240102	Alto Caracol	ACA53
20240102	Água Clara	ACL01
20240102	Dourados Maxwell	DOM02
20240102	Água Clara	ACL02
20240102	Água Clara	ACL51
20240102	Antônio João	AJO01
20240102	Fazenda Itamarati	FIT51
20240102	Antônio João	AJO51
20240102	Antônio João	AJO52
20240102	Bela Vista	BVI02
20240102	Alcinópolis	ALC01
20240102	Amambai	AMA01
20240102	Amambai	AMA02
20240102	Amambai	AMA03
20240102	Amambai	AMA51
20240102	Amambai	AMA52
20240102	Águas do Miranda	AMI01
20240102	Águas do Miranda	AMI02
20240102	Aral Moreira	AMO01
20240102	Aral Moreira	AMO02
20240102	Angélica	ANG01
20240102	Angélica	ANG02
20240102	Anhanduí	ANH01
20240102	Aquidauana	AQU01
20240102	Aquidauana	AQU02
20240102	Aquidauana	AQU03
20240102	Aquidauana	AQU04
20240102	Aquidauana	AQU05
20240102	Aquidauana	AQU51
20240102	Aparecida do Taboado	ATA01
20240102	Aparecida do Taboado	ATA02
20240102	Aparecida do Taboado	ATA03
20240102	Aparecida do Taboado	ATA04
20240102	Aparecida do Taboado	ATA51
20240102	Aparecida do Taboado	ATA52
20240102	Balsinha	BAL01
20240102	Balsinha	BAL02
20240102	Bandeirantes	BAN01
20240102	Bandeirantes	BAN51
20240102	Bandeirantes	BAN52

<b>Código do Evento</b>	<b>Subestações</b>	<b>Alimentador</b>
20240102	Bandeirantes	BAN53
20240102	Bataiporã	BAP01
20240102	Bataiporã	BAP02
20240102	São Pedro	SPE02
20240102	Bataguassu	BAT01
20240102	Ivinhema	IVI02
20240102	Nova Andradina	NAN02
20240102	Bataguassu	BAT02
20240102	Dourados Maxwell	DOM03
20240102	Glória de Dourados	GDO02
20240102	Dourados Maxwell	DOM52
20240102	Bataguassu	BAT51
20240102	Baús	BAU01
20240102	Bela Alvorada	BAV51
20240102	Chapadão do Sul	CSU52
20240102	Chapadão do Sul	CSU51
20240102	Bela Alvorada	BAV52
20240102	Bocajá	BOC01
20240102	Bodoquena	BOD01
20240102	Bodoquena	BOD51
20240102	Bonito	BON01
20240102	Bonito	BON02
20240102	Bonito	BON51
20240102	Bonito	BON52
20240102	Boa Sorte	BSO01
20240102	Boa Sorte	BSO02
20240102	Bela Vista	BVI01
20240102	Bela Vista	BVI51
20240102	Caarapó	CAA01
20240102	Caarapó	CAA02
20240102	Caarapó	CAA51
20240102	Caarapó	CAA52
20240102	Camapuã	CAM51
20240102	Camapuã	CAM01
20240102	Camapuã	CAM02
20240102	Camapuã	CAM52
20240102	Cassilândia	CAS01
20240102	Cassilândia	CAS02
20240102	Cassilândia	CAS03
20240102	Campo Grande Almojarifado	CGA04
20240102	Campo Grande Industrial	CGD02
20240102	Campo Grande Almojarifado	CGA07
20240102	Campo Grande Almojarifado	CGA08



<b>Código do Evento</b>	<b>Subestações</b>	<b>Alimentador</b>
20240102	Campo Grande Almojarifado	CGA09
20240102	Campo Grande Almojarifado	CGA51
20240102	Campo Grande Cuiabá	CGB04
20240102	Campo Grande Cuiabá	CGB06
20240102	Campo Grande Industrial	CGD53
20240102	Campo Grande Cuiabá	CGB07
20240102	Campo Grande Cuiabá	CGB08
20240102	Campo Grande Cuiabá	CGB11
20240102	Campo Grande Centro	CGC13
20240102	Campo Grande Industrial	CGD01
20240102	Campo Grande Miguel Couto	CGM11
20240102	Campo Grande Industrial	CGD03
20240102	Campo Grande Industrial	CGD51
20240102	Campo Grande José Abrão	CGJ01
20240102	Campo Grande José Abrão	CGJ03
20240102	Campo Grande José Abrão	CGJ05
20240102	Campo Grande Lageado	CGL01
20240102	Campo Grande Lageado	CGL02
20240102	Campo Grande Lageado	CGL03
20240102	Campo Grande Lageado	CGL04
20240102	Campo Grande Lageado	CGL06
20240102	Campo Grande Lageado	CGL07
20240102	Campo Grande Lageado	CGL08
20240102	Campo Grande Miguel Couto	CGM01
20240102	Campo Grande Miguel Couto	CGM04
20240102	Campo Grande Miguel Couto	CGM12
20240102	Campo Grande Miguel Couto	CGM14
20240102	Campo Grande Progresso	CGP01
20240102	Campo Grande Assis Scaffa	CGS01
20240102	Campo Grande Progresso	CGP10
20240102	Campo Grande Progresso	CGP11
20240102	Campo Grande Assis Scaffa	CGS03
20240102	Campo Grande Assis Scaffa	CGS04
20240102	Campo Grande Assis Scaffa	CGS05
20240102	Campo Grande Assis Scaffa	CGS06
20240102	Campo Grande Assis Scaffa	CGS07
20240102	Campo Grande Assis Scaffa	CGS08
20240102	Campo Grande Assis Scaffa	CGS09
20240102	Campo Grande Assis Scaffa	CGS10
20240102	Campo Grande Tamandaré	CGT03
20240102	Campo Grande Tamandaré	CGT04
20240102	Camisão	CMS01
20240102	Corguinho	COG01

<b>Código do Evento</b>	<b>Subestações</b>	<b>Alimentador</b>
20240102	Conceição	CON01
20240102	Corumbá	COR01
20240102	Coxim	COX51
20240102	Corumbá	COR02
20240102	Corumbá	COR03
20240102	Corumbá	COR04
20240102	Corumbá	COR07
20240102	Corumbá	COR08
20240102	Paranaíba	PAR05
20240102	Corumbá	COR09
20240102	Corumbá	COR52
20240102	Coxim	COX01
20240102	Coxim	COX02
20240102	Coxim	COX03
20240102	Rio Verde	RVE01
20240102	Coxim	COX04
20240102	Coxim	COX52
20240102	Rio Verde	RVE52
20240102	Coxim	COX53
20240102	PCH Costa Rica	CRH51
20240102	Costa Rica	CRI01
20240102	Costa Rica	CRI02
20240102	Cruzaltina	CRU02
20240102	Coronel Sapucaia	CSA01
20240102	Chapadão do Sul	CSU01
20240102	PCH Costa Rica	CRH53
20240102	Chapadão do Sul	CSU53
20240102	Deodápolis	DEO01
20240102	Deodápolis	DEO03
20240102	Dourados Alvorada	DOA01
20240102	Dourados Alvorada	DOA02
20240102	Dourados das Nações	DOD04
20240102	Dourados Alvorada	DOA03
20240102	Dourados Maxwell	DOM08
20240102	Dourados Alvorada	DOA04
20240102	Dourados Alvorada	DOA05
20240102	Dourados Alvorada	DOA06
20240102	Dourados Alvorada	DOA07
20240102	Dourados das Nações	DOD03
20240102	Dourados das Nações	DOD01
20240102	Dourados das Nações	DOD05
20240102	Dourados Industrial	DOI03
20240102	Dourados Industrial	DOI04

<b>Código do Evento</b>	<b>Subestações</b>	<b>Alimentador</b>
20240102	Dourados Industrial	DOI05
20240102	Dourados Industrial	DOI06
20240102	Dourados Maxwell	DOM04
20240102	Dourados Maxwell	DOM07
20240102	Dourados Maxwell	DOM05
20240102	Dourados Maxwell	DOM09
20240102	Dourados Maxwell	DOM51
20240102	Eldorado	ELD01
20240102	Eldorado	ELD02
20240102	Eldorado	ELD52
20240102	Eldorado	ELD53
20240102	Estrela	EST01
20240102	Figueirão	FIG01
20240102	Fazenda Itamarati	FIT52
20240102	Fazenda Itamarati	FIT53
20240102	Fazenda Itamarati	FIT55
20240102	Fátima do Sul	FSU02
20240102	Glória de Dourados	GDO01
20240102	Iguatemi	IGU01
20240102	Iguatemi	IGU51
20240102	Iguatemi	IGU52
20240102	Iguatemi	IGU53
20240102	Inocência	INO01
20240102	Itaporã	ITA01
20240102	Itaporã	ITA52
20240102	Itaquiraí	ITQ01
20240102	Itaquiraí	ITQ02
20240102	Ivinhema	IVI01
20240102	Ivinhema	IVI03
20240102	Ivinhema	IVI52
20240102	Jaraguari	JAG01
20240102	Jamic	JAM01
20240102	Jardim	JAR01
20240102	Jardim	JAR02
20240102	Jardim	JAR03
20240102	Jardim	JAR04
20240102	Jardim	JAR52
20240102	Jardim	JAR53
20240102	Jardim	JAR54
20240102	Maracajú	MAR01
20240102	Maracajú	MAR02
20240102	Maracajú	MAR03
20240102	Maracajú	MAR51

<b>Código do Evento</b>	<b>Subestações</b>	<b>Alimentador</b>
20240102	Serrote	SET01
20240102	Maracajú	MAR52
20240102	Maracajú	MAR53
20240102	Mimoso	MIM01
20240102	Ribas do Rio Pardo	RRP02
20240102	Mimoso	MIM51
20240102	Miranda	MIR01
20240102	Miranda	MIR02
20240102	Miranda	MIR51
20240102	Miranda	MIR52
20240102	Mimosinha	MIS01
20240102	Mundo Novo	MNO01
20240102	Mundo Novo	MNO02
20240102	Morangas	MOG01
20240102	Morangas	MOG02
20240102	Nova América	NAM01
20240102	Nova América	NAM02
20240102	Nova Andradina	NAN01
20240102	Nova Andradina	NAN03
20240102	Nova Andradina	NAN51
20240102	Nova Andradina	NAN52
20240102	Naviraí	NAV01
20240102	Naviraí	NAV02
20240102	Naviraí	NAV03
20240102	Naviraí	NAV04
20240102	Naviraí	NAV06
20240102	Novo Horizonte do Sul	NHS01
20240102	Nioaque	NIO01
20240102	Nioaque	NIO02
20240102	Nioaque	NIO51
20240102	Paranaíba	PAR01
20240102	Paranaíba	PAR02
20240102	Paranaíba	PAR04
20240102	Paranaíba	PAR51
20240102	Paranaíba	PAR52
20240102	Presidente Epitácio	PEP52
20240102	Pedro Gomes	PGO01
20240102	Ponte do Grego	PGR01
20240102	Ponte do Grego	PGR02
20240102	Porto Murinho	PMU01
20240102	Porto Murinho	PMU02
20240102	Posto Ovídeo	POV52
20240102	Posto Ovídeo	POV53

<b>Código do Evento</b>	<b>Subestações</b>	<b>Alimentador</b>
20240102	Posto Ovídeo	POV54
20240102	Posto Ovídeo	POV55
20240102	Ponta Porã Estoril	PPE01
20240102	Ponta Porã Estoril	PPE06
20240102	Ponta Porã Estoril	PPE04
20240102	Ponta Porã Estoril	PPE05
20240102	Ponta Porã Estoril	PPE54
20240102	Ponta Porã Estoril	PPE55
20240102	Rio Brilhante	RBR01
20240102	Rio Brilhante	RBR51
20240102	Rio Brilhante	RBR52
20240102	Rio Brilhante	RBR53
20240102	Sidrolândia	SIA51
20240102	Rio Negro	RNE01
20240102	Rochedo	ROC01
20240102	Ribas do Rio Pardo	RRP01
20240102	Rio Verde	RVE02
20240102	Rio Verde	RVE51
20240102	Serrote	SET02
20240102	São Gabriel do Oeste	SGO01
20240102	São Gabriel do Oeste	SGO02
20240102	São Gabriel do Oeste	SGO51
20240102	São Gabriel do Oeste	SGO52
20240102	Sidrolândia	SIA01
20240102	Sidrolândia	SIA03
20240102	Sidrolândia	SIA52
20240102	Sidrolândia	SIA53
20240102	Santa Luzia 2	SLD51
20240102	Santa Luzia 2	SLD52
20240102	Sonora	SON01
20240102	São Pedro	SPE01
20240102	Sanga Puitã	SPU02
20240102	Sete Quedas	SQU01
20240102	Sete Quedas	SQU51
20240102	Taquarussu	TAQ01
20240102	Terenos	TER01
20240102	Terenos	TER02
20240102	Terenos	TER51
20240102	Vista Alegre	VAG51
20240102	Vista Alegre	VAG52
20240102	Vista Alegre	VAG53
20240102	Vista Alegre	VAG54
20240102	Vicentina	VIC02

## IMPACTO DOS EVENTOS E EXTENSÃO DOS DANOS

As condições climáticas adversas que permearam a área de concessão da Energisa Mato Grosso do Sul resultaram em extensos danos a rede de distribuição, entre os quais foram registrados:

- Recomposição automática do sistema (Self-Healing);
- Reparo de cabos partidos;
- Retirada de galhos de árvores e demais objetos estranhos da rede;
- Retirada e substituição de postes quebrados ou tombados;
- Retirada e substituição de transformadores MT/BT queimados e avariados;
- Reparo de chaves fusíveis danificadas;
- Substituição de elos queimados;
- Substituição e reparo de para-raios;
- Reparo e substituição de cruzetas;
- Reparo e substituição de isoladores;
- Reparo em ramais de ligação;
- Reaperto e substituição de conexões;
- Reparo e substituição de jumpers e;
- Reparo em religadores.

A Tabela 4 apresenta um resumo quantitativo do impacto do evento no sistema elétrico conforme a classe e causa das ordens associadas.

Tabela 4 – Impacto dos eventos no sistema elétrico.

Código do Evento	Descrição da Classe	Descrição da Causa	Quantidade
20240102	C190-(D)-Trafo	C184-Ventos Fortes	113
20240102	C190-(D)-Trafo	C186-Erosão	1
20240102	C190-(D)-Trafo	C187-Descarga Atmosférica	226
20240102	C190-(D)-Trafo	C188-Árvore/Galhos	39
20240102	C190-(D)-Trafo	C199-Queimado Por DAT	12
20240102	C220-(D)-Isolador	C227-Descarga Atmosférica	3
20240102	C220-(D)-Isolador	C228-Ventos Fortes	1
20240102	C230-(D)-Cruzeta	C236-Ventos Fortes	4
20240102	C250-(D)-Poste	C246-Ventos Fortes	4
20240102	C250-(D)-Poste	C247-Árvore/Galhos	4
20240102	C250-(D)-Poste	C248-Descarga Atmosférica	1
20240102	C270-(D)-Condutor	C330-Árvore/Galhos	54
20240102	C270-(D)-Condutor	C331-Descarga Atmosférica	37
20240102	C270-(D)-Condutor	C333-Ventos Fortes	50

Código do Evento	Descrição da Classe	Descrição da Causa	Quantidade
20240102	C320-(D)-Conexão	C334-Árvore/Galhos	2
20240102	C320-(D)-Conexão	C335-Descarga Atmosférica	4
20240102	C320-(D)-Conexão	C336-Ventos Fortes	12
20240102	C390-(D)-Chave Fusível	C471-Árvore/Galhos	89
20240102	C390-(D)-Chave Fusível	C472-Descarga Atmosférica	868
20240102	C390-(D)-Chave Fusível	C473-Inundação	3
20240102	C390-(D)-Chave Fusível	C474-Ventos Fortes	294
20240102	C460-(D)-Religador	C466-Árvore/Galhos	3
20240102	C460-(D)-Religador	C467-Descarga Atmosférica	10
20240102	C460-(D)-Religador	C469-Ventos Fortes	14
20240102	C930-(D)-Chave SEC	C494-Árvore/Galhos	1

A descrição detalhada desses equipamentos e sua importância para o sistema de distribuição podem ser encontrados no Anexo I.

A Tabela 5 contém a data da primeira interrupção e da última restauração para o evento caracterizado como situação de emergência.

Tabela 5 – Data e hora do início da primeira interrupção e término da última interrupção.

Código do Evento	Data e hora do início da primeira interrupção	Data e hora do término da última interrupção
20240102	17/01/2024 09:01:00	25/01/2024 20:27:00

A quantidade de clientes afetados e o volume de interrupções para o evento pode ser encontrada na Tabela 6.

Tabela 6 – Clientes afetados.

Código do Evento	Clientes afetados	Quantidade de interrupções
20240102	118.761	134.796

A quantidade de clientes afetados corresponde ao número de clientes distintos que tiveram pelo menos uma interrupção no período considerado. A quantidade de interrupções corresponde ao somatório de interrupções dos clientes afetados.

A duração média de interrupção encontra-se na Tabela 7, assim como o tempo de restabelecimento da falta de energia de maior duração para o evento.

Tabela 7 – Duração média e mais longa das interrupções.

Código do Evento	Duração média das interrupções (min)	Interrupção mais longa (min)
20240102	604,53	4.464

A duração média das interrupções corresponde à média das interrupções de cada consumidor afetado durante o evento. A interrupção mais longa corresponde a duração máxima de interrupção ocorrida durante o evento.

Constatou-se no evento climático a ultrapassagem do limite do indicador CHI (consumidor hora interrompido).

O limite é calculado conforme a equação a seguir:

$$2.612. N^{0,35}$$

onde:

N – Número de unidades consumidoras faturadas e atendidas em BT ou MT do mês de outubro do ano anterior ao período de apuração.

Para a EMS, tem-se 1.101.890 faturados e atendidos em BT ou MT no mês de outubro de 2023. Portanto, o limite de CHI para 2023 é **340.190,01**.

$$\begin{aligned} \text{Limite de CHI} &= 2.612. N^{0,35} \\ \text{Limite de CHI} &= 2.612 \times 1.101.890^{0,35} \\ \text{Limite de CHI} &= 340.190,01 \end{aligned}$$

Tabela 8, encontra-se o somatório das interrupções, em hora e décimo de hora.

Tabela 8 - Duração das interrupções.

Código do Evento	Consumidor hora interrompido
20240102	430.611,94

Na Tabela 9, encontram-se as quantidades de efetivos de equipes disponibilizadas durante os dias do evento.

Tabela 9 – Efetivo de equipes.

Código do Evento	Efetivo médio durante os dias dos eventos	Efetivo no dia mais crítico dos eventos
20240102	226	255

Na Tabela 10, encontram-se os tempos de atendimento realizados durante o evento.

Tabela 10 – Tempos de atendimento.

Código do Evento	Tempo médio de preparo	Tempo médio de deslocamento	Tempo médio de execução	Tempo médio de atendimento
20240102	570,73	56,48	53,96	681,16

## EVIDÊNCIAS



## Chuva intensa faz córrego transbordar e avenida virar "rio" no Bairro Zé Pereira

Água da chuva invadiu a pista e a calçada de residências e estabelecimentos comerciais locais

Por Mylena Fraiha e Alison Silva | 22/01/2024 15:40



ouça este conteúdo

readme



No início da tarde desta segunda-feira (22), a chuva intensa ocasionou o alagamento do córrego próximo à Avenida José Barbosa Rodrigues, no bairro Zé Pereira. A água invadiu a pista e a calçada de residências e estabelecimentos comerciais locais. Em menos de uma hora, a via ficou totalmente inundada e virou um "rio".

Fonte: <https://www.campograndenews.com.br/cidades/capital/chuva-intensa-faz-corrego-transbordar-e-avenida-virar-rio-no-bairro-ze-pereira>

Cotidiano

## Menos de um mês após temporal que causou estragos, chuva forte alaga ruas em Corumbá

Pontos ficam na área central da cidade e sofrem com falta de vazão de água

Monique Faria | 22/01/2024 - 14:08



Descrição: Ruas alagaram com a chuva forte que atingiu Corumbá. (Reprodução, Diário Corumbaense)

Há menos de um mês da tempestade que causou destruição no município de **Corumbá**, distante 417 quilômetros de Campo Grande, uma chuva forte atingiu a região na manhã desta segunda-feira (22) e deixou diversas ruas alagadas. Pontos ficam na área central da cidade e sofrem com falta de vazão de água.

Fonte: <https://midiamax.uol.com.br/cotidiano/2024/menos-de-um-mes-apos-temporal-que-causou-estragos-chuva-forte-alaga-ruas-em-corumba/>

SEGURANÇA

## Temporal em Mundo Novo derruba diversas árvores e portão fere mulher



Equipamento foi atingido por uma das árvores que caíram durante chuva forte; vítima foi socorrida com suspeita de fratura

Por: Liniker Ribeiro

2 min de leitura

21/01/2024 09:35 Atualizada em 21/01/2024 09:41

0 Comentários

Acessibilidade  

Mundo Novo, cidade a 447 km de Campo Grande, registrou muitos estragos entre o período da tarde de sábado (21) e o decorrer da noite, após temporal. A chuva forte, acompanhada de ventania, derrubou ao menos 15 árvores.

Esse foi o total de ocorrências registradas pelo Corpo de Bombeiros, que também atendeu destelhamentos e socorro a uma vítima. **Olha a força dos ventos:**

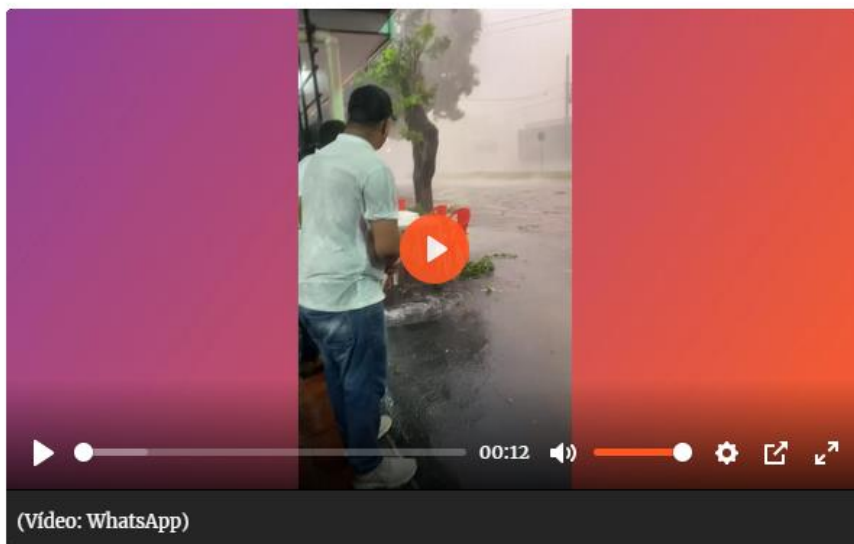

Fonte: <https://primeirapagina.com.br/seguranca/temporal-em-mundo-novo-derruba-diversas-arvores-e-portao-fere-mulher/>

ESTRAGOS

A+ A-

## Gov. do Estado reconhece situação de emergência em Iguatemi

No dia 19 de janeiro, o município foi atingido por uma forte tempestade que acarretou danos em áreas urbanas e rural

LAURA BRASIL  
29/02/2024 - 16h00

Nos siga no Compartilhar



A Constituição Federal, as agentes da defesa civil em caso de risco iminente estão autorizados a entrar nas casas para realizar vistorias e em caso de risco a segurança determinar a evacuação do imóvel - Divulgação / Defesa Civil

### MAIS LIDAS



1  
AGROTÓXICO NA ÁGUA / 2 DIAS  
Pesquisa encontra substâncias cancerígenas em rio que abastece município de Mato Grosso do Sul



2  
ENTREVISTA - FREDERICO FELINI / 2 DIAS

Fonte: <https://correiodoestado.com.br/cidades/iguatemi-calamidade/427096/>

Interior

## Temporal derruba árvores, destelha casas e causa queda de energia

Prefeitura disse que domingo será de "força-tarefa" para remover entulhos e começar limpeza

Por Allison Silva | 21/01/2024 11:17



ouça este conteúdo

readme



Fonte: <https://www.campograndenews.com.br/cidades/interior/temporal-derruba-arvores-destelha-casas-e-causa-queda-de-energia-em-mundo-novo>

## Mundo Novo sofreu com fortes ventos na noite deste sábado

Por **Sobrinho** - 20 de janeiro de 2024

0



Após dados da Inmet (Instituto Nacional de Meteorologia) fornecidos neste sábado e indicando a possibilidade de fortes chuvas, elas ocorreram e atingiram o município de Mundo Novo, deixando bairros sem energia e até vias interditadas após quedas de árvores.

A Tv Sobrinho conversou com Cesar Filho, chefe da Defesa Civil, que apontou cuidado aos moradores ao trafegarem pelos locais prejudicados. Ele citou que segue trabalhando com o apoio do Corpo de Bombeiros e comentou ainda que há muitos fios energizados na Rua Padre Anchieta com a Avenida Castelo Branco, dentre outros locais.

Fonte: <https://www.tvsobrinhoms.com.br/2024/01/20/mundo-novo-sofreu-com-fortes-ventos-na-noite-deste-sabado/>

## **DECRETO ESPECIAL**

DECRETO "E" Nº 13, DE 28 DE FEVEREIRO DE 2024.

*Reconhece a "Situação de Emergência" em parte das áreas urbana e rural do Município de Iguatemi-MS afetadas por desastre, classificado e codificado como Tempestade Local Convectiva - "Chuvas Intensas" - COBRADE - 1.3.2.1.4.", conforme Portaria nº 260, de 2 de fevereiro de 2022, do Ministério do Desenvolvimento Regional, e suas alterações.*

O GOVERNADOR DO ESTADO DE MATO GROSSO DO SUL, no exercício da competência que lhe confere o art. 89, inciso VII, da Constituição Estadual, e tendo em vista o disposto no inciso VII do art. 7º da Lei Federal nº 12.608, de 10 de abril de 2012,

Considerando que no dia 19 de janeiro de 2024 a cidade de Iguatemi-MS foi atingida por Tempestade Local Convectiva - "Chuvas Intensas" - COBRADE - 1.3.2.1.4, que provocou danos públicos em partes das áreas urbana e rural, cujos prejuízos ultrapassaram a capacidade de resposta do Município afetado;

Considerando que a Defesa Civil Municipal emitiu parecer técnico opinando pela declaração da situação de emergência no Município;

Considerando que, em virtude dos danos verificados, o Chefe do Poder Executivo do Município de Iguatemi - MS, por meio do Decreto nº 3.511, de 22 de janeiro de 2024, declarou situação de emergência;

Considerando que a Coordenadoria Estadual de Proteção e Defesa Civil (CEPDEC/MS), após visita "in loco" emitiu parecer técnico opinando pela homologação da situação de emergência no Município,

### **D E C R E T A:**

Art. 1º Reconhece-se a "Situação de Emergência", pelo prazo de 180 (cento e oitenta) dias, em partes das áreas urbana e rural do Município de Iguatemi-MS afetadas por desastre, classificado e codificado como Tempestade Local Convectiva - "Chuvas Intensas" - COBRADE - 1.3.2.1.4, conforme Portaria nº 260, de 2 de fevereiro de 2022, do Ministério do Desenvolvimento Regional, e informações contidas no Formulário de Informações do Desastre (FIDE), registrado no Sistema Integrado de Informações de Desastres (S2ID).

Art. 2º Autoriza-se a mobilização de todos os órgãos Estaduais para atuarem, sob a coordenação da Coordenadoria Estadual de Proteção e Defesa Civil (CEPDEC/MS), nas ações de resposta ao desastre, reabilitação do cenário e reconstrução.

Art. 3º Autoriza-se a convocação de voluntários, para reforçar as ações de resposta ao desastre e a realização de campanhas de arrecadação de recursos perante a comunidade, com o objetivo de facilitar as ações de assistência à população afetada pelo desastre, sob a coordenação da Coordenadoria Estadual de Proteção e Defesa Civil (CEPDEC/MS).

Art. 4º De acordo com o estabelecido nos incisos XI e XXV do art. 5º da Constituição Federal, ficam autorizadas as autoridades administrativas e os agentes de defesa civil, diretamente responsáveis pelas ações de resposta aos desastres, em caso de risco iminente, a:

I - adentrar nas casas, para prestar socorro ou para determinar a pronta evacuação;

II - usar de propriedade particular, no caso de iminente perigo público, assegurada ao proprietário indenização ulterior, se houver dano.

Parágrafo único. Será responsabilizado o agente da Defesa Civil ou a autoridade administrativa que se omitir de suas obrigações, relacionadas com a segurança global da população.

Art. 5º Com base no inciso VIII do art. 75 da Lei Federal nº 14.133, de 1º de abril de 2021, sem prejuízo das restrições da Lei Complementar nº 101, de 4 de maio de 2000 (da Lei de Responsabilidade Fiscal), ficam dispensados de licitação nos casos de emergência ou de calamidade pública, quando caracterizada urgência de atendimento de situação que possa ocasionar prejuízo ou comprometer a continuidade dos serviços públicos ou a segurança de pessoas, obras, serviços, equipamentos e outros bens, públicos ou particulares, e somente para aquisição dos bens necessários ao atendimento da situação emergencial ou calamitosa e para as parcelas de obras e serviços que possam ser concluídas no prazo máximo de 1 (um) ano, contado da data de ocorrência da emergência ou da calamidade, vedadas a prorrogação dos respectivos contratos e a recontração de empresa já contratada.

Art. 6º Este Decreto entra em vigor na data de sua publicação.

Campo Grande, 28 de fevereiro de 2024.

EDUARDO CORRÊA RIEDEL  
Governador do Estado



A autenticidade deste documento pode ser verificada no endereço <http://imprensaoficial.ms.gov.br>

Fonte: <https://www.spdo.ms.gov.br/diariodoe/Index/PaginaDocumento/48331/?Pagina=6>

## ANEXO I – Descrição e Relação dos Equipamentos Afetados

**Alimentador** – linha elétrica destinada a transportar energia elétrica em média tensão.

**Condutor de energia** – é o meio pelo qual se transporta potência desde um determinado ponto, denominada fonte ou alimentação, até um terminal consumidor.

**Transformador** – é um equipamento de operação estática que por meio de indução eletromagnética transfere energia de um circuito, chamado primário, para um ou mais circuitos denominados, respectivamente, secundário e terciário, sendo, no entanto, mantida a mesma frequência, porém com tensões e correntes diferentes.

**Chave fusível** – é um equipamento destinado a proteção de sobrecorrentes de circuitos primários utilizados em redes aéreas de distribuição urbana e rural e em pequenas subestações de consumidor e de concessionária. É dotada de um elemento fusível que responde pelas características básicas de sua operação.

**Chave faca** – é um dispositivo de manobras de abertura e fechamento de circuitos, assegurando uma desconexão visível dos condutores, além de ser utilizada em manobras entre circuitos, de forma a possibilitar transferência de cargas e isolamento de equipamentos e circuitos.

**Disjuntor** – é um dispositivo que protege determinada instalação elétrica contra possíveis danos relacionados a sobrecargas elétricas e curto-circuitos.

**Para-raios** – são equipamentos protetores de linhas de transmissão e distribuição aéreas contra sobretensões causadas por manobras de chaves ou descargas atmosféricas.

**Religadores automáticos** – são equipamentos de interrupção de corrente elétrica dotados de uma determinada capacidade de repetição em operação de abertura e fechamento de um circuito, durante a ocorrência de um defeito.

**Isoladores** – são elementos sólidos dotados de propriedades mecânicas, capazes de suportar os esforços produzidos pelos condutores. Eletricamente, exercem a função de isolar os condutores, submetidos a uma diferença de potencial em relação terra (estrutura suporte) ou em relação a um outro condutor de fase.

**Ramal de ligação** - conjunto de condutores e acessórios instalados entre o ponto de derivação do sistema de distribuição da distribuidora e o ponto de conexão das instalações de utilização do acessante.

### Relação de Ocorrências Expurgáveis

Segue abaixo a relação das ordens expurgadas para o evento climático 20240102 de janeiro de 2024.

Código do Evento	Número ordem	Equipamento	Tipo equipamento	Total de Clientes	Duração (h)	CHI
20240102	5714270-1	TD(717753)	Transformador Distribuição	1	9,95	9,95
20240102	5715628-1	TD(47885)	Transformador Distribuição	1	3,45	3,45
20240102	5715938-1	TD(49494)	Transformador Distribuição	1	3,68	3,68
20240102	5716165-1	TD(37774)	Transformador Distribuição	1	2,52	2,52
20240102	5722318-1	RD(749185)	Religador de Distribuição	98	0,17	16,66
20240102	5714731-1	FR(22835)	Chave Fusível Religadora	28	5,93	166,04
20240102	5717725-1	TD(677624)	Transformador Distribuição	1	5,15	5,15



Relatório Situação de Emergência  
Janeiro/2024  
Código Único do Relatório: 20240102



Código do Evento	Número ordem	Equipamento	Tipo equipamento	Total de Clientes	Duração (h)	CHI
20240102	5718503-1	TD(46890)	Transformador Distribuição	1	6,67	6,67
20240102	5719269-1	TD(724626)	Transformador Distribuição	1	22,60	22,60
20240102	5719349-1	TD(733624)	Transformador Distribuição	1	20,53	20,53
20240102	5721384-1	RD(19130)	Religador de Distribuição	149	0,42	62,58
20240102	5721384-1	RD(19130)	Religador de Distribuição	16	9,77	156,32
20240102	5721384-1	RD(19130)	Religador de Distribuição	24	13,27	318,48
20240102	5721384-1	RD(19130)	Religador de Distribuição	4	13,97	55,88
20240102	5721820-1	FU(35537)	Chave Fusível	1	29,95	29,95
20240102	5718416-1	TD(677519)	Transformador Distribuição	1	8,72	8,72
20240102	5718464-1	FR(4976)	Chave Fusível Religadora	13	5,02	65,26
20240102	5719672-1	FR(4905)	Chave Fusível Religadora	59	9,52	561,68
20240102	5719757-1	TD(14968)	Transformador Distribuição	1	30,62	30,62
20240102	5720264-1	TD(47923)	Transformador Distribuição	1	48,62	48,62
20240102	5720384-1	TD(14673)	Transformador Distribuição	1	34,17	34,17
20240102	5720759-1	[MT]PA(9925)	Alimentador	34	19,43	660,62
20240102	5721082-1	TD(21168)	Transformador Distribuição	1	18,33	18,33
20240102	5721104-1	TD(15643)	Transformador Distribuição	1	28,50	28,50
20240102	5721384-1	RD(19130)	Religador de Distribuição	1	0,42	0,42
20240102	5721606-1	TD(677266)	Transformador Distribuição	1	33,30	33,30
20240102	5722318-1	RD(749185)	Religador de Distribuição	1.938	0,17	329,46
20240102	5722318-1	RD(749185)	Religador de Distribuição	3	2,30	6,90
20240102	5722318-1	ACA51_ACA59505	Alimentador	203	2,30	466,90
20240102	5722318-1	ACA51_ACA59505	Alimentador	6	5,67	34,02

Relatório Situação de Emergência  
Janeiro/2024  
Código Único do Relatório: 20240102



Código do Evento	Número ordem	Equipamento	Tipo equipamento	Total de Clientes	Duração (h)	CHI
20240102	5722318-1	CF(19139)	Chave Faca	3	3,10	9,30
20240102	5722058-1	TD(34953)	Transformador Distribuição	2	25,85	51,70
20240102	5722318-1	RD(749185)	Religador de Distribuição	1	2,30	2,30
20240102	5722318-1	ACA51_ACA59505	Alimentador	42	2,08	87,36
20240102	5721131-1	TD(57487)	Transformador Distribuição	2	39,13	78,26
20240102	5720040-1	RD(13409)	Religador de Distribuição	1	3,13	3,13
20240102	5720040-1	[MT]PA(9935)	Alimentador	115	31,38	3.608,70
20240102	5721520-1	FU(19765)	Chave Fusível	4	11,25	45,00
20240102	5720485-1	TD(42892766)	Transformador Distribuição	1	23,90	23,90
20240102	5720996-1	FU(718164)	Chave Fusível	1	19,00	19,00
20240102	5715253-1	FR(10319)	Chave Fusível Religadora	20	12,02	240,40
20240102	5717524-1	FU(27468)	Chave Fusível	1	20,42	20,42
20240102	5717613-1	FU(698619)	Chave Fusível	19	1,88	35,72
20240102	5717740-1	DOM02_DOM49509	Alimentador	2	0,78	1,56
20240102	5718567-1	FU(730662)	Chave Fusível	1	5,72	5,72
20240102	5719298-1	TD(673585)	Transformador Distribuição	2	12,83	25,66
20240102	5720827-1	TD(38367)	Transformador Distribuição	1	16,95	16,95
20240102	5721136-1	FR(28065)	Chave Fusível Religadora	6	17,27	103,62
20240102	5722009-1	FU(701926)	Chave Fusível	176	2,52	443,52
20240102	5721723-1	TD(656390)	Transformador Distribuição	1	1,75	1,75
20240102	5720803-1	FU(4067)	Chave Fusível	34	2,62	89,08
20240102	5720564-1	FU(656389)	Chave Fusível	2	6,65	13,30
20240102	5720383-1	FU(28213)	Chave Fusível	1	6,87	6,87
20240102	5718549-1	FU(10314)	Chave Fusível	206	3,13	644,78
20240102	5718264-1	TD(37016)	Transformador Distribuição	1	5,02	5,02
20240102	5718262-1	FU(26761)	Chave Fusível	11	9,92	109,12
20240102	5716101-1	FU(730376)	Chave Fusível	12	2,07	24,84
20240102	5722078-1	TD(37017)	Transformador Distribuição	1	21,88	21,88
20240102	5720263-1	FR(28104)	Chave Fusível Religadora	22	3,05	67,10

Relatório Situação de Emergência  
Janeiro/2024  
Código Único do Relatório: 20240102



Código do Evento	Número ordem	Equipamento	Tipo equipamento	Total de Clientes	Duração (h)	CHI
20240102	5720202-1	FR(26599)	Chave Fusível Religadora	19	4,35	82,65
20240102	5718342-1	FU(12829)	Chave Fusível	6	8,57	51,42
20240102	5717502-1	FR(26599)	Chave Fusível Religadora	19	23,78	451,82
20240102	5716660-1	FU(12829)	Chave Fusível	6	2,43	14,58
20240102	5716055-1	FR(26599)	Chave Fusível Religadora	19	3,17	60,23
20240102	5715655-1	FU(28253)	Chave Fusível	4	6,40	25,60
20240102	5714293-1	CF(30912)	Chave Faca	3	2,42	7,26
20240102	5714293-1	TD(37184)	Transformador Distribuição	1	6,37	6,37
20240102	5716924-1	TD(58348)	Transformador Distribuição	1	2,53	2,53
20240102	5718403-1	FU(3804)	Chave Fusível	1	1,60	1,60
20240102	5720543-1	FR(31245)	Chave Fusível Religadora	41	2,63	107,83
20240102	5716803-1	TD(48689)	Transformador Distribuição	2	5,92	11,84
20240102	5717120-1	TD(24892)	Transformador Distribuição	1	3,52	3,52
20240102	5717766-1	FU(35519)	Chave Fusível	17	1,72	29,24
20240102	5718970-1	TD(1330)	Transformador Distribuição	1	2,57	2,57
20240102	5717089-1	FU(20332)	Chave Fusível	10	5,50	55,00
20240102	5717358-1	TD(8704)	Transformador Distribuição	11	16,47	181,17
20240102	5717443-1	TD(15279)	Transformador Distribuição	15	3,37	50,55
20240102	5717638-1	TD(16104)	Transformador Distribuição	1	19,88	19,88
20240102	5716877-1	FR(3809)	Chave Fusível Religadora	81	2,07	167,67
20240102	5722578-1	FU(19632)	Chave Fusível	3	14,58	43,74
20240102	5719886-1	TD(26979)	Transformador Distribuição	99	7,87	779,13
20240102	5717645-1	TD(29225)	Transformador Distribuição	2	15,95	31,90
20240102	5719886-1	TD(26979)	Transformador Distribuição	3	7,87	23,61
20240102	5717059-1	FU(20395)	Chave Fusível	8	5,53	44,24

Relatório Situação de Emergência  
Janeiro/2024  
Código Único do Relatório: 20240102



Código do Evento	Número ordem	Equipamento	Tipo equipamento	Total de Clientes	Duração (h)	CHI
20240102	5722063-1	TD(62022536)	Transformador Distribuição	1	4,57	4,57
20240102	5720503-1	FU(4237)	Chave Fusível	44	3,18	139,92
20240102	5717488-1	TD(747543)	Transformador Distribuição	1	3,73	3,73
20240102	5714154-1	TD(62022536)	Transformador Distribuição	1	8,57	8,57
20240102	5719309-1	FU(27677)	Chave Fusível	14	3,37	47,18
20240102	5713960-1	FU(3249)	Chave Fusível	46	4,97	228,62
20240102	5714974-1	TD(28641)	Transformador Distribuição	82	2,30	188,60
20240102	5715255-1	TD(28641)	Transformador Distribuição	82	2,18	178,76
20240102	5715707-1	TD(26963)	Transformador Distribuição	81	2,15	174,15
20240102	5717597-1	FU(3398)	Chave Fusível	9	3,08	27,72
20240102	5717820-1	FU(25158)	Chave Fusível	4	15,70	62,80
20240102	5718324-1	FU(25116)	Chave Fusível	1	4,97	4,97
20240102	5718373-1	FU(3398)	Chave Fusível	9	8,98	80,82
20240102	5718664-1	TD(33661)	Transformador Distribuição	1	2,52	2,52
20240102	5718981-1	TD(33661)	Transformador Distribuição	1	1,13	1,13
20240102	5719192-1	FU(25166)	Chave Fusível	1	3,40	3,40
20240102	5722475-1	TD(695530)	Transformador Distribuição	1	1,83	1,83
20240102	5714502-1	TD(33703)	Transformador Distribuição	2	3,78	7,56
20240102	5714778-1	TD(715298)	Transformador Distribuição	56	3,00	168,00
20240102	5718714-1	TD(46290)	Transformador Distribuição	1	3,57	3,57
20240102	5720730-1	FU(3370)	Chave Fusível	7	1,40	9,80
20240102	5715618-1	TD(656051)	Transformador Distribuição	3	28,53	85,59
20240102	5722250-1	CL(3258)	Chave Lâmina	1	2,33	2,33
20240102	5722250-1	CF(25150)	Chave Faca	43	2,55	109,65
20240102	5721742-1	FU(3370)	Chave Fusível	7	2,13	14,91
20240102	5715480-1	TD(656119)	Transformador Distribuição	4	6,22	24,88
20240102	5719846-1	TD(58253)	Transformador Distribuição	1	6,05	6,05

Código do Evento	Número ordem	Equipamento	Tipo equipamento	Total de Clientes	Duração (h)	CHI
20240102	5720019-1	[MT]PA(9938)	Alimentador	10	0,58	5,80
20240102	5720709-1	FR(25089)	Chave Fusível Religadora	21	1,92	40,32
20240102	5721023-1	TD(52765)	Transformador Distribuição	1	2,50	2,50
20240102	5721103-1	TD(42121)	Transformador Distribuição	1	14,87	14,87
20240102	5721612-1	TD(666790)	Transformador Distribuição	1	2,43	2,43
20240102	5722286-1	FU(27667)	Chave Fusível	5	1,77	8,85
20240102	5717466-1	RD(3302)	Religador de Distribuição	81	1,38	111,78
20240102	5717466-1	RD(3302)	Religador de Distribuição	5	2,00	10,00
20240102	5717466-1	RD(3302)	Religador de Distribuição	205	2,03	416,15
20240102	5717571-1	FU(14368)	Chave Fusível	2	5,32	10,64
20240102	5717573-1	TD(42158)	Transformador Distribuição	1	1,62	1,62
20240102	5718603-1	TD(40478)	Transformador Distribuição	2	3,98	7,96
20240102	5719673-1	FU(27800)	Chave Fusível	3	5,53	16,59
20240102	5713674-1	FU(707178)	Chave Fusível	2	3,80	7,60
20240102	5715825-1	FU(3306)	Chave Fusível	3	4,22	12,66
20240102	5716000-1	TD(661428)	Transformador Distribuição	1	3,97	3,97
20240102	5715483-1	TD(42377)	Transformador Distribuição	1	1,38	1,38
20240102	5715098-1	TD(42377)	Transformador Distribuição	1	3,58	3,58
20240102	5714943-1	TD(43120)	Transformador Distribuição	1	18,92	18,92
20240102	5714881-1	TD(715782)	Transformador Distribuição	1	2,83	2,83
20240102	5714138-1	FR(27653)	Chave Fusível Religadora	11	10,75	118,25
20240102	5719770-1	EP(197093834)	Transformador Distribuição	1	5,40	5,40
20240102	5719689-1	FU(1740)	Chave Fusível	11	3,15	34,65
20240102	5718524-1	FU(27665)	Chave Fusível	2	10,63	21,26
20240102	5720059-1	RD(9830)	Religador de Distribuição	61	2,27	138,47

Relatório Situação de Emergência  
Janeiro/2024  
Código Único do Relatório: 20240102



Código do Evento	Número ordem	Equipamento	Tipo equipamento	Total de Clientes	Duração (h)	CHI
20240102	5720059-1	RD(9830)	Religador de Distribuição	73	6,27	457,71
20240102	5720059-1	RD(9830)	Religador de Distribuição	159	6,42	1.020,78
20240102	5720059-1	RD(9830)	Religador de Distribuição	45	0,88	39,60
20240102	5720059-1	RD(9830)	Religador de Distribuição	16	3,28	52,48
20240102	5720059-1	RD(9830)	Religador de Distribuição	44	1,95	85,80
20240102	5720059-1	RD(9830)	Religador de Distribuição	1	2,75	2,75
20240102	5720476-1	TD(729738)	Transformador Distribuição	1	48,87	48,87
20240102	5721196-1	TD(15738)	Transformador Distribuição	1	7,72	7,72
20240102	5722232-1	TD(28385)	Transformador Distribuição	2	21,30	42,60
20240102	5722610-1	FU(19772)	Chave Fusível	9	8,92	80,28
20240102	5722610-1	FU(19772)	Chave Fusível	1	18,78	18,78
20240102	5714174-1	FU(13345)	Chave Fusível	3	12,78	38,34
20240102	5715500-1	FU(741457)	Chave Fusível	3	3,23	9,69
20240102	5716146-1	FR(22616)	Chave Fusível Religadora	15	4,12	61,80
20240102	5716580-1	TD(10132)	Transformador Distribuição	97	2,45	237,65
20240102	5716713-1	FR(22616)	Chave Fusível Religadora	15	11,15	167,25
20240102	5714559-1	FR(22616)	Chave Fusível Religadora	15	3,62	54,30
20240102	5713852-1	TD(34186)	Transformador Distribuição	1	3,38	3,38
20240102	5720036-1	FU(3163)	Chave Fusível	82	10,60	869,20
20240102	5719481-1	TD(33471)	Transformador Distribuição	1	17,82	17,82
20240102	5717781-1	RD(720139)	Religador de Distribuição	58	2,77	160,66
20240102	5717781-1	RD(720139)	Religador de Distribuição	1	3,52	3,52
20240102	5717781-1	RD(720139)	Religador de Distribuição	6	3,57	21,42

Relatório Situação de Emergência  
Janeiro/2024  
Código Único do Relatório: 20240102



Código do Evento	Número ordem	Equipamento	Tipo equipamento	Total de Clientes	Duração (h)	CHI
20240102	5718067-1	TD(24279)	Transformador Distribuição	54	16,88	911,52
20240102	5718538-1	FR(12645)	Chave Fusível Religadora	17	5,55	94,35
20240102	5719540-1	FU(24806)	Chave Fusível	6	10,32	61,92
20240102	5719596-1	FR(24802)	Chave Fusível Religadora	10	6,17	61,70
20240102	5719984-1	TD(56430)	Transformador Distribuição	1	25,55	25,55
20240102	5721714-1	FU(1575)	Chave Fusível	6	4,88	29,28
20240102	5716632-1	FR(24030)	Chave Fusível Religadora	14	4,72	66,08
20240102	5717727-1	TD(59518)	Transformador Distribuição	1	22,88	22,88
20240102	5717773-1	TD(33519)	Transformador Distribuição	1	23,03	23,03
20240102	5717843-1	TD(22612)	Transformador Distribuição	2	20,40	40,80
20240102	5717992-1	TD(22614)	Transformador Distribuição	3	19,35	58,05
20240102	5719028-1	FR(24802)	Chave Fusível Religadora	10	5,67	56,70
20240102	5719039-1	TD(29180)	Transformador Distribuição	1	5,58	5,58
20240102	5720957-1	TD(11177284)	Transformador Distribuição	1	3,82	3,82
20240102	5722212-1	TD(54684)	Transformador Distribuição	1	2,47	2,47
20240102	5722357-1	TD(680898)	Transformador Distribuição	3	25,38	76,14
20240102	5719556-1	TD(9421)	Transformador Distribuição	88	10,27	903,76
20240102	5722287-1	TD(711179)	Transformador Distribuição	1	17,90	17,90
20240102	5713483-1	TD(26962026)	Transformador Distribuição	1	4,07	4,07
20240102	5717498-1	TD(724289)	Transformador Distribuição	1	1,90	1,90
20240102	5718320-1	TD(43484)	Transformador Distribuição	1	9,05	9,05
20240102	5722193-1	TD(8531)	Transformador Distribuição	62	2,03	125,86

Relatório Situação de Emergência  
Janeiro/2024  
Código Único do Relatório: 20240102



Código do Evento	Número ordem	Equipamento	Tipo equipamento	Total de Clientes	Duração (h)	CHI
20240102	5714841-1	TD(27685)	Transformador Distribuição	39	5,13	200,07
20240102	5715203-1	TD(54529)	Transformador Distribuição	108	1,97	212,76
20240102	5716382-1	TD(15413)	Transformador Distribuição	1	15,53	15,53
20240102	5719476-1	FR(758304)	Chave Fusível Religadora	9	12,92	116,28
20240102	5721622-1	TD(15452)	Transformador Distribuição	2	10,83	21,66
20240102	5721662-1	FU(17227)	Chave Fusível	6	8,22	49,32
20240102	5716892-1	TD(47772)	Transformador Distribuição	71	1,13	80,23
20240102	5718428-1	FR(8382)	Chave Fusível Religadora	19	2,35	44,65
20240102	5718451-1	FU(9781)	Chave Fusível	61	2,58	157,38
20240102	5719600-1	FU(722877)	Chave Fusível	222	3,48	772,56
20240102	5720160-1	TD(48320384)	Transformador Distribuição	24	3,37	80,88
20240102	5721841-1	FR(9619)	Chave Fusível Religadora	20	6,92	138,40
20240102	5717740-1	DOM02_DOM49509	Alimentador	1	0,78	0,78
20240102	5721690-1	FU(19227)	Chave Fusível	7	6,60	46,20
20240102	5716685-1	FR(722551)	Chave Fusível Religadora	68	3,20	217,60
20240102	5720387-1	FR(684101)	Chave Fusível Religadora	116	3,18	368,88
20240102	5717663-1	TD(675554)	Transformador Distribuição	51	2,82	143,82
20240102	5717681-1	TD(713289)	Transformador Distribuição	12	8,22	98,64
20240102	5721105-1	FU(24304)	Chave Fusível	4	2,50	10,00
20240102	5714898-1	TD(34272)	Transformador Distribuição	16	2,53	40,48
20240102	5722206-1	TD(34044)	Transformador Distribuição	2	3,20	6,40
20240102	5717701-1	TD(760220)	Transformador Distribuição	14	17,47	244,58
20240102	5715724-1	TD(239)	Transformador Distribuição	94	5,53	519,82
20240102	5720961-1	TD(237)	Transformador Distribuição	69	2,77	191,13



Código do Evento	Número ordem	Equipamento	Tipo equipamento	Total de Clientes	Duração (h)	CHI
20240102	5721003-1	TD(26846)	Transformador Distribuição	1	15,85	15,85
20240102	5714726-1	TD(26877)	Transformador Distribuição	2	2,08	4,16
20240102	5722624-1	TD(683964)	Transformador Distribuição	1	17,50	17,50
20240102	5721766-1	TD(23865)	Transformador Distribuição	4	2,88	11,52
20240102	5721285-1	TD(23922)	Transformador Distribuição	1	14,00	14,00
20240102	5716230-1	FU(24464)	Chave Fusível	5	19,37	96,85
20240102	5716179-1	[MT]PA(9895)	Alimentador	43	10,25	440,75
20240102	5716602-1	TD(683964)	Transformador Distribuição	1	8,12	8,12
20240102	5713584-1	TD(684907)	Transformador Distribuição	1	1,17	1,17
20240102	5716179-1	[MT]PA(9895)	Alimentador	4	10,25	41,00
20240102	5717548-1	FR(24562)	Chave Fusível Religadora	21	1,92	40,32
20240102	5714372-1	FR(45333)	Chave Fusível Religadora	7	5,65	39,55
20240102	5715819-1	FU(24430)	Chave Fusível	6	7,90	47,40
20240102	5722031-1	FU(24536)	Chave Fusível	12	29,85	358,20
20240102	5718356-1	FU(24564)	Chave Fusível	6	10,47	62,82
20240102	5719991-1	FU(24510)	Chave Fusível	21	4,63	97,23
20240102	5721475-1	FU(24610)	Chave Fusível	9	7,52	67,68
20240102	5721822-1	TD(56742)	Transformador Distribuição	1	5,68	5,68
20240102	5722016-1	TD(710263)	Transformador Distribuição	1	52,25	52,25
20240102	5721482-1	TD(40590)	Transformador Distribuição	1	6,05	6,05
20240102	5718642-1	TD(28548)	Transformador Distribuição	1	4,93	4,93
20240102	5715942-1	TD(28547)	Transformador Distribuição	2	24,35	48,70
20240102	5715296-1	FR(22190)	Chave Fusível Religadora	13	6,93	90,09
20240102	5716078-1	FU(22191)	Chave Fusível	2	7,78	15,56
20240102	5721744-1	TD(46079)	Transformador Distribuição	1	5,33	5,33
20240102	5719725-1	FU(29159)	Chave Fusível	1	16,23	16,23

Relatório Situação de Emergência  
Janeiro/2024  
Código Único do Relatório: 20240102



Código do Evento	Número ordem	Equipamento	Tipo equipamento	Total de Clientes	Duração (h)	CHI
20240102	5721253-1	TD(46156)	Transformador Distribuição	1	20,70	20,70
20240102	5719676-1	FU(37794)	Chave Fusível	20	33,87	677,40
20240102	5718932-1	BAL02_BAL49502	Alimentador	1	8,25	8,25
20240102	5718932-1	BAL02_BAL49502	Alimentador	12	4,07	48,84
20240102	5718932-1	BAL02_BAL49502	Alimentador	3	3,38	10,14
20240102	5718932-1	BAL02_BAL49502	Alimentador	57	2,05	116,85
20240102	5713448-1	TD(55829)	Transformador Distribuição	1	3,08	3,08
20240102	5721468-1	FU(10434)	Chave Fusível	10	7,53	75,30
20240102	5721416-1	TD(27528)	Transformador Distribuição	1	14,63	14,63
20240102	5721415-1	TD(12406)	Transformador Distribuição	1	16,02	16,02
20240102	5721272-1	TD(742528)	Transformador Distribuição	2	20,65	41,30
20240102	5720707-1	TD(12401)	Transformador Distribuição	1	8,78	8,78
20240102	5720621-1	FU(10421)	Chave Fusível	45	10,60	477,00
20240102	5720621-1	FU(10421)	Chave Fusível	191	2,98	569,18
20240102	5720131-1	FR(10426)	Chave Fusível Religadora	23	3,57	82,11
20240102	5722276-1	FU(10434)	Chave Fusível	10	17,92	179,20
20240102	5718048-1	TD(745537)	Transformador Distribuição	11	12,43	136,73
20240102	5721414-1	FU(741081)	Chave Fusível	1	18,48	18,48
20240102	5715982-1	TD(733160)	Transformador Distribuição	1	24,93	24,93
20240102	5713936-1	FU(730106)	Chave Fusível	1	17,93	17,93
20240102	5720648-1	TD(21437)	Transformador Distribuição	1	23,45	23,45
20240102	5720748-1	TD(20554)	Transformador Distribuição	1	23,90	23,90
20240102	5721089-1	FU(730150)	Chave Fusível	3	20,93	62,79
20240102	5713600-1	FU(16040)	Chave Fusível	2	3,43	6,86
20240102	5715337-1	FR(10721)	Chave Fusível Religadora	35	6,85	239,75
20240102	5716251-1	TD(676112)	Transformador Distribuição	2	6,52	13,04
20240102	5716721-1	TD(676137)	Transformador Distribuição	2	4,27	8,54

Relatório Situação de Emergência  
Janeiro/2024  
Código Único do Relatório: 20240102



Código do Evento	Número ordem	Equipamento	Tipo equipamento	Total de Clientes	Duração (h)	CHI
20240102	5716896-1	TD(709603)	Transformador Distribuição	1	7,08	7,08
20240102	5717568-1	TD(23826)	Transformador Distribuição	1	24,73	24,73
20240102	5717842-1	FU(21314)	Chave Fusível	16	15,43	246,88
20240102	5717857-1	FU(21354)	Chave Fusível	7	17,87	125,09
20240102	5718399-1	TD(676118)	Transformador Distribuição	4	5,23	20,92
20240102	5718645-1	FU(41016)	Chave Fusível	2	6,53	13,06
20240102	5721670-1	FU(20403)	Chave Fusível	3	6,13	18,39
20240102	5722352-1	TD(699815)	Transformador Distribuição	1	7,38	7,38
20240102	5722359-1	FR(38025)	Chave Fusível Religadora	1	46,80	46,80
20240102	5716068-1	FU(92179307)	Chave Fusível	3	20,17	60,51
20240102	5719994-1	FU(92179307)	Chave Fusível	3	6,82	20,46
20240102	5720977-1	FU(21354)	Chave Fusível	7	19,95	139,65
20240102	5721223-1	TD(29341)	Transformador Distribuição	1	14,05	14,05
20240102	5714346-1	TD(676122)	Transformador Distribuição	2	6,08	12,16
20240102	5714871-1	FR(20433)	Chave Fusível Religadora	40	2,08	83,20
20240102	5715036-1	FR(25313135)	Chave Fusível Religadora	25	18,55	463,75
20240102	5715357-1	FU(10051)	Chave Fusível	6	4,12	24,72
20240102	5715400-1	TD(18997)	Transformador Distribuição	2	29,97	59,94
20240102	5715853-1	FU(38042)	Chave Fusível	5	30,77	153,85
20240102	5715933-1	TD(694599)	Transformador Distribuição	1	21,10	21,10
20240102	5716216-1	TD(15294)	Transformador Distribuição	1	21,27	21,27
20240102	5716224-1	FR(10049)	Chave Fusível Religadora	12	18,60	223,20
20240102	5720561-1	BAN53_BAN59504	Alimentador	117	1,20	140,40
20240102	5720561-1	BAN53_BAN59504	Alimentador	104	2,68	278,72
20240102	5720589-1	FU(10051)	Chave Fusível	6	20,68	124,08
20240102	5720591-1	FU(39358)	Chave Fusível	3	1,15	3,45
20240102	5720983-1	FR(10052)	Chave Fusível Religadora	102	15,42	1.572,84

Relatório Situação de Emergência  
Janeiro/2024  
Código Único do Relatório: 20240102



Código do Evento	Número ordem	Equipamento	Tipo equipamento	Total de Clientes	Duração (h)	CHI
20240102	5720983-1	FR(10052)	Chave Fusível Religadora	16	27,48	439,68
20240102	5720983-1	FR(10052)	Chave Fusível Religadora	101	1,78	179,78
20240102	5720983-1	FR(10052)	Chave Fusível Religadora	1	4,12	4,12
20240102	5721012-1	FU(21465)	Chave Fusível	4	23,12	92,48
20240102	5721030-1	FU(20531)	Chave Fusível	16	7,20	115,20
20240102	5721208-1	FU(739308)	Chave Fusível	2	14,28	28,56
20240102	5721656-1	TD(715276)	Transformador Distribuição	3	10,52	31,56
20240102	5714483-1	TD(52925)	Transformador Distribuição	1	4,88	4,88
20240102	5716268-1	FU(13488)	Chave Fusível	22	4,68	102,96
20240102	5718237-1	FU(17521)	Chave Fusível	10	9,30	93,00
20240102	5718471-1	TD(55745)	Transformador Distribuição	1	7,17	7,17
20240102	5718574-1	TD(61558)	Transformador Distribuição	2	6,13	12,26
20240102	5719127-1	TD(24021)	Transformador Distribuição	2	19,00	38,00
20240102	5719473-1	TD(655401)	Transformador Distribuição	2	41,47	82,94
20240102	5714300-1	TD(13382)	Transformador Distribuição	1	4,15	4,15
20240102	5714447-1	FU(9618561)	Chave Fusível	1	3,08	3,08
20240102	5718539-1	FU(23653)	Chave Fusível	3	24,30	72,90
20240102	5719411-1	TD(53712)	Transformador Distribuição	1	19,88	19,88
20240102	5719939-1	TD(12981)	Transformador Distribuição	1	3,88	3,88
20240102	5720144-1	TD(61177)	Transformador Distribuição	1	26,10	26,10
20240102	5720561-1	BAN53_BAN59504	Alimentador	1	1,20	1,20
20240102	5720561-1	BAN53_BAN59504	Alimentador	1	2,68	2,68
20240102	5721829-1	TD(14965)	Transformador Distribuição	9	10,28	92,52
20240102	5721905-1	FU(21349)	Chave Fusível	1	10,32	10,32
20240102	5722409-1	FU(10051)	Chave Fusível	6	46,35	278,10
20240102	5714575-1	FU(21458)	Chave Fusível	15	4,07	61,05
20240102	5714613-1	FR(25313135)	Chave Fusível Religadora	25	2,32	58,00

Relatório Situação de Emergência  
Janeiro/2024  
Código Único do Relatório: 20240102



Código do Evento	Número ordem	Equipamento	Tipo equipamento	Total de Clientes	Duração (h)	CHI
20240102	5713920-1	TD(1442)	Transformador Distribuição	1	2,93	2,93
20240102	5715602-1	TD(1814)	Transformador Distribuição	5	4,27	21,35
20240102	5715999-1	TD(1581)	Transformador Distribuição	1	5,45	5,45
20240102	5716029-1	TD(935)	Transformador Distribuição	81	3,42	277,02
20240102	5718245-1	TD(1363)	Transformador Distribuição	2	8,25	16,50
20240102	5718287-1	TD(24430)	Transformador Distribuição	1	6,43	6,43
20240102	5718300-1	FU(18070)	Chave Fusível	8	5,33	42,64
20240102	5719376-1	TD(60216)	Transformador Distribuição	1	14,37	14,37
20240102	5721507-1	FU(2864)	Chave Fusível	7	9,22	64,54
20240102	5722545-1	SPE01_SPE49501	Alimentador	1	1,22	1,22
20240102	5720139-1	TD(24280)	Transformador Distribuição	67	3,27	219,09
20240102	5719068-1	FU(755878)	Chave Fusível	180	0,60	108,00
20240102	5716007-1	TD(706449)	Transformador Distribuição	26	2,73	70,98
20240102	5715944-1	TD(658066)	Transformador Distribuição	80	2,83	226,40
20240102	5719823-1	FU(2812)	Chave Fusível	77	2,55	196,35
20240102	5713273-1	TD(830)	Transformador Distribuição	1	2,35	2,35
20240102	5715963-1	RD(745884)	Religador de Distribuição	1	0,40	0,40
20240102	5716157-1	FU(2820)	Chave Fusível	73	2,00	146,00
20240102	5716265-1	DOM52_DOM55223	Alimentador	2	0,78	1,56
20240102	5717105-1	TD(19511)	Transformador Distribuição	2	5,53	11,06
20240102	5717529-1	FU(22491)	Chave Fusível	1	21,03	21,03
20240102	5717537-1	FU(22576)	Chave Fusível	2	17,68	35,36
20240102	5718077-1	RD(3722898)	Religador de Distribuição	1	0,65	0,65
20240102	5719171-1	TD(19386)	Transformador Distribuição	1	16,83	16,83
20240102	5720483-1	TD(748653)	Transformador Distribuição	6	2,40	14,40

Relatório Situação de Emergência  
Janeiro/2024  
Código Único do Relatório: 20240102



Código do Evento	Número ordem	Equipamento	Tipo equipamento	Total de Clientes	Duração (h)	CHI
20240102	5720985-1	TD(19316)	Transformador Distribuição	1	48,18	48,18
20240102	5721991-1	DOM52_DOM55223	Alimentador	2	1,58	3,16
20240102	5721991-1	DOM52_DOM55223	Alimentador	2	4,82	9,64
20240102	5722362-1	TD(27713)	Transformador Distribuição	1	17,72	17,72
20240102	5718318-1	TD(1751)	Transformador Distribuição	1	3,18	3,18
20240102	5722249-1	CF(45350)	Chave Faca	17	2,48	42,16
20240102	5722249-1	CF(45350)	Chave Faca	10	3,18	31,80
20240102	5722249-1	RD(38794)	Religador de Distribuição	3	2,28	6,84
20240102	5715173-1	FU(26205)	Chave Fusível	14	12,82	179,48
20240102	5716133-1	RD(30699)	Religador de Distribuição	4	1,78	7,12
20240102	5716133-1	RD(30699)	Religador de Distribuição	120	4,37	524,40
20240102	5716540-1	RD(744736)	Religador de Distribuição	1	1,47	1,47
20240102	5717749-1	FR(26294)	Chave Fusível Religadora	58	2,33	135,14
20240102	5718253-1	FU(19483)	Chave Fusível	15	8,17	122,55
20240102	5718476-1	TD(20668)	Transformador Distribuição	47	1,40	65,80
20240102	5720381-1	[MT]PA(9922)	Alimentador	1	4,57	4,57
20240102	5721535-1	TD(38093)	Transformador Distribuição	1	4,82	4,82
20240102	5721939-1	TD(38148)	Transformador Distribuição	1	24,60	24,60
20240102	5718059-1	FU(30773)	Chave Fusível	3	11,68	35,04
20240102	5713360-1	TD(37826)	Transformador Distribuição	1	28,08	28,08
20240102	5719250-1	FU(23801)	Chave Fusível	19	18,63	353,97
20240102	5713334-1	FU(23672)	Chave Fusível	1	4,55	4,55
20240102	5722663-1	TD(47282)	Transformador Distribuição	1	13,88	13,88
20240102	5713503-1	TD(47328)	Transformador Distribuição	1	2,65	2,65
20240102	5713971-1	TD(53670)	Transformador Distribuição	1	12,78	12,78
20240102	5714228-1	FU(29204)	Chave Fusível	1	6,67	6,67
20240102	5718041-1	FU(29205)	Chave Fusível	1	11,92	11,92

Código do Evento	Número ordem	Equipamento	Tipo equipamento	Total de Clientes	Duração (h)	CHI
20240102	5718357-1	FR(10105)	Chave Fusível Religadora	77	2,88	221,76
20240102	5718412-1	FU(29217)	Chave Fusível	8	3,38	27,04
20240102	5719416-1	FU(29211)	Chave Fusível	4	11,98	47,92
20240102	5719942-1	FU(29208)	Chave Fusível	2	29,80	59,60
20240102	5719985-1	FR(11354)	Chave Fusível Religadora	93	7,93	737,49
20240102	5720242-1	RD(722310)	Religador de Distribuição	20	3,25	65,00
20240102	5720242-1	RD(722310)	Religador de Distribuição	13	5,10	66,30
20240102	5721187-1	TD(49383)	Transformador Distribuição	5	14,50	72,50
20240102	5721236-1	FU(29831)	Chave Fusível	82	18,15	1.488,30
20240102	5721673-1	FU(29200)	Chave Fusível	2	3,03	6,06
20240102	5722190-1	FU(29211)	Chave Fusível	4	4,70	18,80
20240102	5714558-1	FR(10164)	Chave Fusível Religadora	37	4,32	159,84
20240102	5715766-1	FR(7763)	Chave Fusível Religadora	19	2,65	50,35
20240102	5718401-1	FU(729046)	Chave Fusível	13	5,28	68,64
20240102	5718835-1	TD(52598)	Transformador Distribuição	1	4,22	4,22
20240102	5719987-1	TD(49246)	Transformador Distribuição	6	3,77	22,62
20240102	5720494-1	TD(49277)	Transformador Distribuição	3	17,13	51,39
20240102	5720688-1	TD(49575)	Transformador Distribuição	3	29,15	87,45
20240102	5721287-1	TD(49270)	Transformador Distribuição	9	20,78	187,02
20240102	5721862-1	TD(674164)	Transformador Distribuição	2	8,02	16,04
20240102	5713340-1	FU(25818)	Chave Fusível	1	3,18	3,18
20240102	5714529-1	TD(17562460)	Transformador Distribuição	1	3,17	3,17
20240102	5715525-1	TD(55733)	Transformador Distribuição	1	3,73	3,73
20240102	5715678-1	TD(8356124)	Transformador Distribuição	1	3,87	3,87
20240102	5716063-1	TD(31575)	Transformador Distribuição	1	2,12	2,12

Relatório Situação de Emergência  
Janeiro/2024  
Código Único do Relatório: 20240102



Código do Evento	Número ordem	Equipamento	Tipo equipamento	Total de Clientes	Duração (h)	CHI
20240102	5716716-1	TD(31864)	Transformador Distribuição	2	6,33	12,66
20240102	5719809-1	FU(23618)	Chave Fusível	5	27,62	138,10
20240102	5720413-1	TD(52147)	Transformador Distribuição	1	23,05	23,05
20240102	5721243-1	FU(25430)	Chave Fusível	3	24,30	72,90
20240102	5714543-1	TD(656002)	Transformador Distribuição	1	3,65	3,65
20240102	5718969-1	FU(32273709)	Chave Fusível	15	6,33	94,95
20240102	5719154-1	TD(19052479)	Transformador Distribuição	1	7,93	7,93
20240102	5719548-1	FU(32273709)	Chave Fusível	16	13,48	215,68
20240102	5719674-1	FU(24771)	Chave Fusível	2	6,52	13,04
20240102	5719938-1	TD(663595)	Transformador Distribuição	2	5,05	10,10
20240102	5721006-1	TD(663595)	Transformador Distribuição	2	4,22	8,44
20240102	5721380-1	TD(30588)	Transformador Distribuição	76	7,55	573,80
20240102	5718949-1	TD(677360)	Transformador Distribuição	1	7,13	7,13
20240102	5722141-1	TD(677360)	Transformador Distribuição	1	6,47	6,47
20240102	5714844-1	TD(694232)	Transformador Distribuição	13	3,68	47,84
20240102	5717554-1	TD(34511)	Transformador Distribuição	1	24,98	24,98
20240102	5717584-1	RD(748337)	Religador de Distribuição	3	3,17	9,51
20240102	5717584-1	RD(748337)	Religador de Distribuição	22	24,00	528,00
20240102	5717720-1	FU(25410)	Chave Fusível	7	25,97	181,79
20240102	5719799-1	FR(17373)	Chave Fusível Religadora	10	4,55	45,50
20240102	5717584-1	RD(748337)	Religador de Distribuição	2	24,00	48,00
20240102	5719901-1	RD(7321)	Religador de Distribuição	17	5,03	85,51
20240102	5719901-1	RD(7321)	Religador de Distribuição	51	10,07	513,57
20240102	5721155-1	TD(49471)	Transformador Distribuição	1	22,55	22,55



Relatório Situação de Emergência  
Janeiro/2024  
Código Único do Relatório: 20240102



Código do Evento	Número ordem	Equipamento	Tipo equipamento	Total de Clientes	Duração (h)	CHI
20240102	5721623-1	FU(25410)	Chave Fusível	6	22,38	134,28
20240102	5721597-1	FU(25618)	Chave Fusível	3	7,83	23,49
20240102	5720364-1	TD(32345)	Transformador Distribuição	1	30,62	30,62
20240102	5721708-1	TD(31022)	Transformador Distribuição	1	9,72	9,72
20240102	5721960-1	TD(31401)	Transformador Distribuição	1	6,03	6,03
20240102	5722430-1	TD(31421)	Transformador Distribuição	2	21,12	42,24
20240102	5719639-1	TD(31022)	Transformador Distribuição	1	4,42	4,42
20240102	5719017-1	TD(51935930)	Transformador Distribuição	2	2,98	5,96
20240102	5716111-1	TD(31467)	Transformador Distribuição	1	2,65	2,65
20240102	5716107-1	TD(31465)	Transformador Distribuição	1	2,18	2,18
20240102	5714694-1	FR(25008)	Chave Fusível Religadora	7	4,65	32,55
20240102	5713898-1	TD(740204)	Transformador Distribuição	4	0,98	3,92
20240102	5715879-1	FU(30056)	Chave Fusível	2	27,82	55,64
20240102	5717015-1	TD(688191)	Transformador Distribuição	7	7,52	52,64
20240102	5718606-1	FU(26477)	Chave Fusível	8	34,58	276,64
20240102	5720942-1	FU(689680)	Chave Fusível	28	2,58	72,24
20240102	5720894-1	TD(1040)	Transformador Distribuição	2	0,80	1,60
20240102	5720581-1	TD(53979)	Transformador Distribuição	1	3,40	3,40
20240102	5720307-1	TD(39991)	Transformador Distribuição	3	3,10	9,30
20240102	5713788-1	TD(1201)	Transformador Distribuição	1	5,13	5,13
20240102	5715761-1	TD(24613)	Transformador Distribuição	48	2,22	106,56
20240102	5717358-1	TD(17033)	Transformador Distribuição	4	19,93	79,72
20240102	5720104-1	FU(19605)	Chave Fusível	4	23,62	94,48
20240102	5720898-1	TD(56104)	Transformador Distribuição	5	26,03	130,15

Relatório Situação de Emergência  
Janeiro/2024  
Código Único do Relatório: 20240102



Código do Evento	Número ordem	Equipamento	Tipo equipamento	Total de Clientes	Duração (h)	CHI
20240102	5721173-1	TD(17504)	Transformador Distribuição	1	23,67	23,67
20240102	5721805-1	RD(722298)	Religador de Distribuição	91	6,67	606,97
20240102	5722011-1	TD(8773)	Transformador Distribuição	55	3,88	213,40
20240102	5718597-1	FU(4951)	Chave Fusível	162	1,40	226,80
20240102	5719713-1	TD(21391)	Transformador Distribuição	1	7,82	7,82
20240102	5722518-1	FU(17676)	Chave Fusível	2	22,97	45,94
20240102	5718348-1	FU(37641)	Chave Fusível	7	5,30	37,10
20240102	5719373-1	FU(19085)	Chave Fusível	35	13,50	472,50
20240102	5719475-1	TD(29395)	Transformador Distribuição	1	18,10	18,10
20240102	5719716-1	TD(29252)	Transformador Distribuição	1	27,82	27,82
20240102	5719737-1	TD(19128)	Transformador Distribuição	1	30,50	30,50
20240102	5713878-1	TD(672505)	Transformador Distribuição	1	4,67	4,67
20240102	5714246-1	TD(49220)	Transformador Distribuição	1	2,28	2,28
20240102	5716991-1	TD(29243)	Transformador Distribuição	1	10,82	10,82
20240102	5717780-1	TD(741243)	Transformador Distribuição	1	2,87	2,87
20240102	5718082-1	TD(683762)	Transformador Distribuição	1	24,25	24,25
20240102	5720048-1	TD(10793)	Transformador Distribuição	5	22,82	114,10
20240102	5720369-1	TD(10804)	Transformador Distribuição	3	49,48	148,44
20240102	5721355-1	FU(19085)	Chave Fusível	35	24,60	861,00
20240102	5722487-1	TD(670288)	Transformador Distribuição	1	24,65	24,65
20240102	5717361-1	FU(1351)	Chave Fusível	277	2,28	631,56
20240102	5716861-1	CF(1155)	Chave Faca	118	1,95	230,10
20240102	5716861-1	[MT]PA(9897)	Alimentador	710	4,25	3.017,50
20240102	5721831-1	TD(46529)	Transformador Distribuição	1	1,87	1,87
20240102	5720520-1	FU(14295)	Chave Fusível	8	22,82	182,56

Código do Evento	Número ordem	Equipamento	Tipo equipamento	Total de Clientes	Duração (h)	CHI
20240102	5716679-1	TD(7123)	Transformador Distribuição	62	0,88	54,56
20240102	5719685-1	FU(37084)	Chave Fusível	4	32,62	130,48
20240102	5717904-1	TD(660960)	Transformador Distribuição	1	17,07	17,07
20240102	5719409-1	TD(46572)	Transformador Distribuição	2	21,35	42,70
20240102	5717108-1	TD(35727)	Transformador Distribuição	90	3,32	298,80
20240102	5715881-1	TD(7138)	Transformador Distribuição	45	0,55	24,75
20240102	5713711-1	TD(46742)	Transformador Distribuição	2	3,58	7,16
20240102	5713721-1	FU(732927)	Chave Fusível	1	2,10	2,10
20240102	5715752-1	RD(744723)	Religador de Distribuição	2.319	0,20	463,80
20240102	5715752-1	RD(744723)	Religador de Distribuição	134	1,93	258,62
20240102	5715752-1	RD(744723)	Religador de Distribuição	12	7,07	84,84
20240102	5721512-1	FU(692125)	Chave Fusível	2	6,70	13,40
20240102	5721870-1	TD(47237)	Transformador Distribuição	2	5,70	11,40
20240102	5716810-1	RD(730248)	Religador de Distribuição	7	5,07	35,49
20240102	5716810-1	CF(14350)	Chave Faca	2	0,47	0,94
20240102	5716810-1	CF(14350)	Chave Faca	17	0,62	10,54
20240102	5716810-1	CF(14350)	Chave Faca	7	6,60	46,20
20240102	5716895-1	TD(44138026)	Transformador Distribuição	1	10,57	10,57
20240102	5717515-1	TD(50136)	Transformador Distribuição	1	21,78	21,78
20240102	5717570-1	RD(730248)	Religador de Distribuição	24	0,33	7,92
20240102	5717570-1	RD(730248)	Religador de Distribuição	18	0,95	17,10
20240102	5717570-1	RD(730248)	Religador de Distribuição	8	4,42	35,36
20240102	5717669-1	TD(43641)	Transformador Distribuição	2	1,22	2,44
20240102	5717675-1	TD(49926)	Transformador Distribuição	1	18,30	18,30

Relatório Situação de Emergência  
Janeiro/2024  
Código Único do Relatório: 20240102



Código do Evento	Número ordem	Equipamento	Tipo equipamento	Total de Clientes	Duração (h)	CHI
20240102	5718432-1	FU(692125)	Chave Fusível	2	9,32	18,64
20240102	5718515-1	TD(50139)	Transformador Distribuição	1	6,45	6,45
20240102	5718575-1	FU(701819)	Chave Fusível	7	2,35	16,45
20240102	5719080-1	TD(704161)	Transformador Distribuição	5	22,97	114,85
20240102	5719108-1	RD(730248)	Religador de Distribuição	50	1,77	88,50
20240102	5719108-1	RD(730248)	Religador de Distribuição	8	2,80	22,40
20240102	5719375-1	TD(665913)	Transformador Distribuição	1	15,35	15,35
20240102	5719589-1	TD(47103)	Transformador Distribuição	1	4,07	4,07
20240102	5720338-1	TD(663462)	Transformador Distribuição	1	10,25	10,25
20240102	5721381-1	TD(654789)	Transformador Distribuição	1	17,65	17,65
20240102	5713604-1	FU(14296)	Chave Fusível	3	3,38	10,14
20240102	5715752-1	RD(744723)	Religador de Distribuição	98	7,15	700,70
20240102	5715752-1	RD(744723)	Religador de Distribuição	24	7,82	187,68
20240102	5715752-1	RD(744723)	Religador de Distribuição	27	8,57	231,39
20240102	5715752-1	RD(744723)	Religador de Distribuição	7	11,45	80,15
20240102	5715752-1	RD(730248)	Religador de Distribuição	24	0,07	1,68
20240102	5715752-1	RD(730248)	Religador de Distribuição	27	2,87	77,49
20240102	5716158-1	TD(10376)	Transformador Distribuição	19	8,97	170,43
20240102	5716810-1	RD(730248)	Religador de Distribuição	24	2,88	69,12
20240102	5716810-1	RD(730248)	Religador de Distribuição	26	3,97	103,22
20240102	5718583-1	TD(671627)	Transformador Distribuição	1	54,58	54,58
20240102	5715900-1	FU(707427)	Chave Fusível	5	2,23	11,15
20240102	5716183-1	TD(670412)	Transformador Distribuição	1	17,25	17,25

Relatório Situação de Emergência  
Janeiro/2024  
Código Único do Relatório: 20240102



Código do Evento	Número ordem	Equipamento	Tipo equipamento	Total de Clientes	Duração (h)	CHI
20240102	5719678-1	FU(701818)	Chave Fusível	7	10,57	73,99
20240102	5717376-1	RD(12016)	Religador de Distribuição	1	1,60	1,60
20240102	5718795-1	FU(28339)	Chave Fusível	5	23,40	117,00
20240102	5715378-1	FU(28297)	Chave Fusível	21	3,05	64,05
20240102	5714520-1	FU(28324)	Chave Fusível	5	3,82	19,10
20240102	5718506-1	TD(56929)	Transformador Distribuição	1	8,48	8,48
20240102	5718388-1	FR(28272)	Chave Fusível Religadora	10	8,83	88,30
20240102	5718238-1	FU(29990)	Chave Fusível	6	10,08	60,48
20240102	5717982-1	FU(28328)	Chave Fusível	1	21,90	21,90
20240102	5717895-1	FU(689168)	Chave Fusível	79	0,73	57,67
20240102	5717668-1	RD(35522)	Religador de Distribuição	52	2,17	112,84
20240102	5717668-1	RD(35522)	Religador de Distribuição	16	1,85	29,60
20240102	5717668-1	RD(35522)	Religador de Distribuição	85	1,33	113,05
20240102	5715310-1	FR(44752)	Chave Fusível Religadora	35	5,18	181,30
20240102	5715310-1	FR(44752)	Chave Fusível Religadora	29	6,85	198,65
20240102	5715310-1	FR(44752)	Chave Fusível Religadora	3	7,27	21,81
20240102	5715310-1	FR(44752)	Chave Fusível Religadora	4	7,35	29,40
20240102	5717726-1	FR(27060)	Chave Fusível Religadora	36	2,50	90,00
20240102	5720506-1	FU(755647)	Chave Fusível	25	2,05	51,25
20240102	5721488-1	FU(715893)	Chave Fusível	8	5,33	42,64
20240102	5717955-1	RD(29637189)	Religador de Distribuição	7	6,32	44,24
20240102	5718382-1	TD(23853)	Transformador Distribuição	1	15,32	15,32
20240102	5717376-1	RD(12016)	Religador de Distribuição	1	1,60	1,60
20240102	5715533-1	FU(7836)	Chave Fusível	5	30,93	154,65
20240102	5716132-1	FU(41641)	Chave Fusível	1	23,22	23,22
20240102	5716678-1	TD(36372)	Transformador Distribuição	1	7,62	7,62
20240102	5717249-1	PE(18812961)	Ponto de conexão	1	8,48	8,48

Código do Evento	Número ordem	Equipamento	Tipo equipamento	Total de Clientes	Duração (h)	CHI
20240102	5717376-1	RD(12016)	Religador de Distribuição	162	1,60	259,20
20240102	5717439-1	TD(676604)	Transformador Distribuição	3	3,13	9,39
20240102	5717563-1	FU(51081424)	Chave Fusível	8	1,33	10,64
20240102	5717955-1	RD(29637189)	Religador de Distribuição	13	3,68	47,84
20240102	5717955-1	RD(29637189)	Religador de Distribuição	17	5,88	99,96
20240102	5718630-1	FU(732123)	Chave Fusível	1	7,83	7,83
20240102	5718676-1	TD(34339)	Transformador Distribuição	1	7,87	7,87
20240102	5719774-1	TD(23853)	Transformador Distribuição	1	5,73	5,73
20240102	5721550-1	TD(676631)	Transformador Distribuição	2	26,95	53,90
20240102	5718505-1	TD(668378)	Transformador Distribuição	2	2,33	4,66
20240102	5718585-1	TD(31419)	Transformador Distribuição	1	9,12	9,12
20240102	5718614-1	FU(21327)	Chave Fusível	3	6,58	19,74
20240102	5713887-1	TD(47444)	Transformador Distribuição	1	2,22	2,22
20240102	5713929-1	FU(21883)	Chave Fusível	2	14,47	28,94
20240102	5713964-1	FU(692643)	Chave Fusível	2	16,37	32,74
20240102	5714183-1	FU(21901)	Chave Fusível	4	5,83	23,32
20240102	5714956-1	TD(14556660)	Transformador Distribuição	1	1,12	1,12
20240102	5718690-1	FU(35499)	Chave Fusível	4	24,78	99,12
20240102	5719286-1	FU(732171)	Chave Fusível	1	19,92	19,92
20240102	5719338-1	FR(38670)	Chave Fusível Religadora	19	21,37	406,03
20240102	5719451-1	CL(44724)	Chave Lâmina	6	16,07	96,42
20240102	5719715-1	TD(31050)	Transformador Distribuição	2	13,52	27,04
20240102	5720178-1	FR(21391)	Chave Fusível Religadora	22	6,00	132,00
20240102	5720488-1	FU(711392)	Chave Fusível	8	17,23	137,84
20240102	5720501-1	FU(37992)	Chave Fusível	9	3,68	33,12
20240102	5720542-1	TD(32640)	Transformador Distribuição	1	47,72	47,72

Relatório Situação de Emergência  
Janeiro/2024  
Código Único do Relatório: 20240102



Código do Evento	Número ordem	Equipamento	Tipo equipamento	Total de Clientes	Duração (h)	CHI
20240102	5720932-1	TD(29842)	Transformador Distribuição	1	21,48	21,48
20240102	5721080-1	TD(60319)	Transformador Distribuição	1	22,75	22,75
20240102	5721590-1	TD(23957)	Transformador Distribuição	1	5,43	5,43
20240102	5721815-1	TD(60026)	Transformador Distribuição	1	8,15	8,15
20240102	5722222-1	TD(51752)	Transformador Distribuição	1	1,92	1,92
20240102	5713332-1	TD(31362)	Transformador Distribuição	1	8,02	8,02
20240102	5720703-1	FU(37609)	Chave Fusível	3	17,55	52,65
20240102	5719543-1	FU(760401)	Chave Fusível	84	7,37	619,08
20240102	5714049-1	TD(23659)	Transformador Distribuição	1	11,95	11,95
20240102	5715557-1	TD(33546)	Transformador Distribuição	1	2,68	2,68
20240102	5716571-1	FU(31035)	Chave Fusível	6	10,67	64,02
20240102	5719030-1	TD(34307)	Transformador Distribuição	1	18,38	18,38
20240102	5714435-1	FU(27343)	Chave Fusível	5	7,87	39,35
20240102	5717872-1	TD(59128)	Transformador Distribuição	1	3,75	3,75
20240102	5716746-1	FU(27343)	Chave Fusível	5	5,92	29,60
20240102	5716641-1	FU(39774)	Chave Fusível	8	5,35	42,80
20240102	5716520-1	TD(33503)	Transformador Distribuição	1	12,35	12,35
20240102	5716260-1	TD(33975)	Transformador Distribuição	1	17,57	17,57
20240102	5716033-1	TD(34116)	Transformador Distribuição	1	4,50	4,50
20240102	5715968-1	FU(27403)	Chave Fusível	8	1,70	13,60
20240102	5722081-1	TD(56429)	Transformador Distribuição	1	4,95	4,95
20240102	5722015-1	TD(34110)	Transformador Distribuição	1	5,00	5,00
20240102	5718875-1	TD(45510)	Transformador Distribuição	1	7,12	7,12
20240102	5718427-1	TD(5562)	Transformador Distribuição	67	3,27	219,09

Relatório Situação de Emergência  
Janeiro/2024  
Código Único do Relatório: 20240102



Código do Evento	Número ordem	Equipamento	Tipo equipamento	Total de Clientes	Duração (h)	CHI
20240102	5736492-1	RD(708421)	Religador de Distribuição	20	3,00	60,00
20240102	5736492-1	RD(720458)	Religador de Distribuição	1.460	0,85	1.241,00
20240102	5736492-1	RD(708421)	Religador de Distribuição	2.290	0,73	1.671,70
20240102	5736492-1	RD(708421)	Religador de Distribuição	211	1,05	221,55
20240102	5736492-1	RD(708421)	Religador de Distribuição	857	3,00	2.571,00
20240102	5736492-1	CF(6067)	Chave Faca	1.968	0,72	1.416,96
20240102	5736492-1	CGA04_CGA49514	Alimentador	1.934	0,05	96,70
20240102	5721233-1	TD(3960)	Transformador Distribuição	63	2,02	127,26
20240102	5721509-1	FU(11844)	Chave Fusível	178	2,52	448,56
20240102	5721801-1	FU(11844)	Chave Fusível	178	8,12	1.445,36
20240102	5722312-1	TD(5762)	Transformador Distribuição	44	1,83	80,52
20240102	5716363-1	[MT]PA(9891)	Alimentador	1	1,73	1,73
20240102	5736492-1	RD(708421)	Religador de Distribuição	1	3,00	3,00
20240102	5736492-1	CF(6067)	Chave Faca	24	0,72	17,28
20240102	5716363-1	[MT]PA(9891)	Alimentador	233	1,73	403,09
20240102	5716627-1	TD(3959)	Transformador Distribuição	137	3,92	537,04
20240102	5716363-1	[MT]PA(9891)	Alimentador	20	1,73	34,60
20240102	5719571-1	TD(10261)	Transformador Distribuição	58	2,55	147,90
20240102	5715913-1	FU(5780)	Chave Fusível	6	1,47	8,82
20240102	5715913-1	FU(5780)	Chave Fusível	302	1,47	443,94
20240102	5714112-1	FU(5780)	Chave Fusível	6	1,28	7,68
20240102	5714112-1	FU(5780)	Chave Fusível	302	1,28	386,56
20240102	5720599-1	TD(5373)	Transformador Distribuição	93	7,48	695,64
20240102	5718838-1	TD(5542)	Transformador Distribuição	7	1,27	8,89
20240102	5719575-1	TD(16289)	Transformador Distribuição	1	25,75	25,75
20240102	5722102-1	FU(684375)	Chave Fusível	23	1,13	25,99
20240102	5721037-1	TD(16305)	Transformador Distribuição	1	12,70	12,70



Relatório Situação de Emergência  
Janeiro/2024  
Código Único do Relatório: 20240102



Código do Evento	Número ordem	Equipamento	Tipo equipamento	Total de Clientes	Duração (h)	CHI
20240102	5720525-1	TD(691251)	Transformador Distribuição	2	20,20	40,40
20240102	5719587-1	FU(17598)	Chave Fusível	3	4,00	12,00
20240102	5720790-1	TD(12263)	Transformador Distribuição	1	19,10	19,10
20240102	5718994-1	TD(12263)	Transformador Distribuição	1	19,18	19,18
20240102	5720169-1	FU(720387)	Chave Fusível	6	21,87	131,22
20240102	5720265-1	TD(20773)	Transformador Distribuição	87	4,85	421,95
20240102	5715311-1	RD(716851)	Religador de Distribuição	21	1,33	27,93
20240102	5714656-1	TD(42562)	Transformador Distribuição	47	4,02	188,94
20240102	5715311-1	CGB06_CGB49527	Alimentador	478	0,67	320,26
20240102	5715311-1	RD(716851)	Religador de Distribuição	3.306	1,33	4.396,98
20240102	5718218-1	RD(723404)	Religador de Distribuição	1	2,25	2,25
20240102	5719149-1	TD(54155)	Transformador Distribuição	1	4,70	4,70
20240102	5720559-1	FU(724479)	Chave Fusível	395	2,50	987,50
20240102	5720559-1	FU(724479)	Chave Fusível	20	2,50	50,00
20240102	5721094-1	TD(3281)	Transformador Distribuição	1	18,07	18,07
20240102	5718439-1	FU(45112)	Chave Fusível	1	2,80	2,80
20240102	5721138-1	TD(703463)	Transformador Distribuição	4	14,43	57,72
20240102	5720563-1	[MT]PA(9919)	Alimentador	205	5,22	1.070,10
20240102	5720563-1	RD(717013)	Religador de Distribuição	4.015	0,33	1.324,95
20240102	5720563-1	RD(717013)	Religador de Distribuição	398	3,60	1.432,80
20240102	5720563-1	RD(717013)	Religador de Distribuição	2	0,33	0,66
20240102	5718218-1	RD(723404)	Religador de Distribuição	1	2,25	2,25
20240102	5718510-1	FU(6677)	Chave Fusível	236	1,40	330,40
20240102	5717095-1	CE(726995)	Chave Seccionadora	429	3,10	1.329,90
20240102	5716363-1	[MT]PA(9891)	Alimentador	6	1,73	10,38
20240102	5716363-1	[MT]PA(9891)	Alimentador	14	1,73	24,22

Relatório Situação de Emergência  
Janeiro/2024  
Código Único do Relatório: 20240102



Código do Evento	Número ordem	Equipamento	Tipo equipamento	Total de Clientes	Duração (h)	CHI
20240102	5736492-1	RD(708421)	Religador de Distribuição	14	3,00	42,00
20240102	5714802-1	CE(37514)	Chave Seccionadora	1	2,78	2,78
20240102	5736492-1	RD(708421)	Religador de Distribuição	6	3,00	18,00
20240102	5716335-1	FU(5762)	Chave Fusível	96	3,17	304,32
20240102	5721385-1	TD(3894)	Transformador Distribuição	34	8,92	303,28
20240102	5721562-1	FU(705852)	Chave Fusível	8	25,77	206,16
20240102	5721694-1	FR(706994)	Chave Fusível Religadora	23	10,03	230,69
20240102	5718601-1	FU(16267)	Chave Fusível	4	2,68	10,72
20240102	5718684-1	TD(60172)	Transformador Distribuição	2	2,12	4,24
20240102	5718218-1	RD(723404)	Religador de Distribuição	9	2,25	20,25
20240102	5718218-1	RD(723404)	Religador de Distribuição	22	2,25	49,50
20240102	5720225-1	FU(35551)	Chave Fusível	11	9,12	100,32
20240102	5721539-1	FR(36125)	Chave Fusível Religadora	11	6,67	73,37
20240102	5718218-1	RD(723404)	Religador de Distribuição	1	2,25	2,25
20240102	5718218-1	RD(723404)	Religador de Distribuição	1	4,27	4,27
20240102	5718218-1	RD(723404)	Religador de Distribuição	1	6,35	6,35
20240102	5718218-1	RD(723404)	Religador de Distribuição	1	7,43	7,43
20240102	5718218-1	RD(723404)	Religador de Distribuição	1	7,62	7,62
20240102	5718852-1	FU(37036)	Chave Fusível	9	7,02	63,18
20240102	5718971-1	TD(18147)	Transformador Distribuição	1	3,67	3,67
20240102	5719280-1	FU(17328)	Chave Fusível	4	20,47	81,88
20240102	5719632-1	FU(16431)	Chave Fusível	4	27,83	111,32
20240102	5719651-1	TD(25591)	Transformador Distribuição	4	6,62	26,48
20240102	5719980-1	FU(15887)	Chave Fusível	1	47,23	47,23
20240102	5720163-1	FU(37036)	Chave Fusível	9	30,02	270,18

Código do Evento	Número ordem	Equipamento	Tipo equipamento	Total de Clientes	Duração (h)	CHI
20240102	5720173-1	FR(17226)	Chave Fusível Religadora	3	28,73	86,19
20240102	5720185-1	TD(17312)	Transformador Distribuição	3	10,33	30,99
20240102	5720225-1	FU(35551)	Chave Fusível	22	9,12	200,64
20240102	5720336-1	TD(27397)	Transformador Distribuição	3	1,97	5,91
20240102	5720382-1	FU(17344)	Chave Fusível	9	25,78	232,02
20240102	5720540-1	FR(10849)	Chave Fusível Religadora	28	6,27	175,56
20240102	5720733-1	TD(650514)	Transformador Distribuição	1	8,42	8,42
20240102	5721085-1	TD(724351)	Transformador Distribuição	1	40,17	40,17
20240102	5721539-1	FR(36125)	Chave Fusível Religadora	37	6,67	246,79
20240102	5721615-1	TD(21175)	Transformador Distribuição	4	24,50	98,00
20240102	5721664-1	TD(17312)	Transformador Distribuição	3	22,60	67,80
20240102	5721825-1	FU(17311)	Chave Fusível	4	3,12	12,48
20240102	5721903-1	FR(726238)	Chave Fusível Religadora	9	15,73	141,57
20240102	5722039-1	TD(650514)	Transformador Distribuição	1	7,67	7,67
20240102	5722065-1	FU(17338)	Chave Fusível	16	2,90	46,40
20240102	5722070-1	FU(733389)	Chave Fusível	1	30,43	30,43
20240102	5713678-1	TD(18185)	Transformador Distribuição	5	21,90	109,50
20240102	5714020-1	TD(55142)	Transformador Distribuição	1	13,78	13,78
20240102	5714039-1	TD(27362)	Transformador Distribuição	2	17,47	34,94
20240102	5714482-1	TD(17519)	Transformador Distribuição	1	4,05	4,05
20240102	5716349-1	FU(17282)	Chave Fusível	2	23,78	47,56
20240102	5716806-1	FR(17206)	Chave Fusível Religadora	47	7,92	372,24
20240102	5717247-1	TD(19988570)	Transformador Distribuição	1	4,15	4,15
20240102	5717596-1	FR(17226)	Chave Fusível Religadora	3	2,78	8,34

Relatório Situação de Emergência  
Janeiro/2024  
Código Único do Relatório: 20240102



Código do Evento	Número ordem	Equipamento	Tipo equipamento	Total de Clientes	Duração (h)	CHI
20240102	5718216-1	TD(17312)	Transformador Distribuição	3	8,10	24,30
20240102	5718218-1	RD(723404)	Religador de Distribuição	572	2,25	1.287,00
20240102	5718218-1	RD(723404)	Religador de Distribuição	73	4,27	311,71
20240102	5718218-1	RD(723404)	Religador de Distribuição	133	6,35	844,55
20240102	5718218-1	RD(723404)	Religador de Distribuição	1	7,33	7,33
20240102	5718218-1	RD(723404)	Religador de Distribuição	128	7,43	951,04
20240102	5718218-1	RD(723404)	Religador de Distribuição	31	7,62	236,22
20240102	5718284-1	TD(21113)	Transformador Distribuição	2	8,02	16,04
20240102	5720531-1	TD(3763)	Transformador Distribuição	167	7,05	1.177,35
20240102	5716364-1	TD(6311)	Transformador Distribuição	79	1,88	148,52
20240102	5717511-1	TD(24217)	Transformador Distribuição	101	4,87	491,87
20240102	5750882-1	CGM11_CGM49545	Alimentador	1	0,13	0,13
20240102	5714802-1	CE(37514)	Chave Seccionadora	1	2,78	2,78
20240102	5721441-1	TD(3306391)	Transformador Distribuição	44	7,95	349,80
20240102	5716104-1	TD(6010)	Transformador Distribuição	62	1,25	77,50
20240102	5718111-1	TD(21573)	Transformador Distribuição	60	1,97	118,20
20240102	5714124-1	FU(5412)	Chave Fusível	376	1,70	639,20
20240102	5714191-1	TD(745310)	Transformador Distribuição	101	1,62	163,62
20240102	5715468-1	TD(4566)	Transformador Distribuição	92	5,02	461,84
20240102	5714080-1	TD(24351)	Transformador Distribuição	92	6,18	568,56
20240102	5720245-1	TD(13264)	Transformador Distribuição	3	2,52	7,56
20240102	5714680-1	TD(6259)	Transformador Distribuição	31	1,73	53,63

Relatório Situação de Emergência  
Janeiro/2024  
Código Único do Relatório: 20240102



Código do Evento	Número ordem	Equipamento	Tipo equipamento	Total de Clientes	Duração (h)	CHI
20240102	5722021-1	TD(745207)	Transformador Distribuição	59	3,87	228,33
20240102	5715105-1	TD(5167)	Transformador Distribuição	52	0,87	45,24
20240102	5721360-1	TD(25503)	Transformador Distribuição	71	2,90	205,90
20240102	5718512-1	FU(6651)	Chave Fusível	251	2,10	527,10
20240102	5750882-1	CGM11_CGM49545	Alimentador	320	0,13	41,60
20240102	5750882-1	CGM11_CGM49545	Alimentador	462	0,80	369,60
20240102	5714802-1	CE(37514)	Chave Seccionadora	121	2,78	336,38
20240102	5715341-1	FU(721131)	Chave Fusível	4	3,18	12,72
20240102	5750882-1	CGM11_CGM49545	Alimentador	1.856	0,92	1.707,52
20240102	5750882-1	CGM11_CGM49545	Alimentador	962	1,45	1.394,90
20240102	5750882-1	CGM11_CGM49545	Alimentador	204	1,52	310,08
20240102	5721362-1	TD(28120)	Transformador Distribuição	4	14,68	58,72
20240102	5721413-1	FU(8652)	Chave Fusível	5	7,45	37,25
20240102	5714344-1	CGM14_CGM49550	Alimentador	8	0,23	1,84
20240102	5714344-1	CGM14_CGM49550	Alimentador	5	1,68	8,40
20240102	5714344-1	CGM14_CGM49550	Alimentador	312	1,68	524,16
20240102	5714344-1	CGM14_CGM49550	Alimentador	1.295	0,23	297,85
20240102	5719279-1	TD(5320)	Transformador Distribuição	1	1,82	1,82
20240102	5719279-1	TD(5320)	Transformador Distribuição	50	1,82	91,00
20240102	5718121-1	TD(4418)	Transformador Distribuição	96	1,52	145,92
20240102	5716656-1	PE(16025697)	Ponto de conexão	1	0,53	0,53
20240102	5718121-1	[BT]PA(9907)	Ramal de Baixa Tensão	1	2,87	2,87
20240102	5718189-1	TD(40695)	Transformador Distribuição	39	3,68	143,52
20240102	5714610-1	FU(43634)	Chave Fusível	2	1,55	3,10
20240102	5738234-1	CGS03_CGS49514	Alimentador	553	1,05	580,65
20240102	5738234-1	CGS03_CGS49514	Alimentador	448	1,50	672,00
20240102	5738234-1	CF(5127)	Chave Faca	36	1,58	56,88
20240102	5716160-1	FU(5113)	Chave Fusível	243	0,87	211,41
20240102	5738234-1	CGS03_CGS49514	Alimentador	526	3,95	2.077,70
20240102	5714148-1	TD(4155)	Transformador Distribuição	87	4,28	372,36
20240102	5717026-1	FU(8893)	Chave Fusível	17	1,25	21,25

Relatório Situação de Emergência  
Janeiro/2024  
Código Único do Relatório: 20240102



Código do Evento	Número ordem	Equipamento	Tipo equipamento	Total de Clientes	Duração (h)	CHI
20240102	5720022-1	TD(4233)	Transformador Distribuição	72	1,62	116,64
20240102	5713352-1	FU(7937)	Chave Fusível	106	0,18	19,08
20240102	5717026-1	FU(8893)	Chave Fusível	672	1,25	840,00
20240102	5721641-1	TD(21659)	Transformador Distribuição	51	2,52	128,52
20240102	5719186-1	TD(4239)	Transformador Distribuição	98	1,55	151,90
20240102	5717393-1	TD(4364)	Transformador Distribuição	1	6,28	6,28
20240102	5721632-1	FU(730617)	Chave Fusível	1	25,77	25,77
20240102	5721249-1	FU(15489)	Chave Fusível	6	36,68	220,08
20240102	5714759-1	FU(21227)	Chave Fusível	8	2,30	18,40
20240102	5720585-1	TD(6625)	Transformador Distribuição	95	6,13	582,35
20240102	5720715-1	TD(4437)	Transformador Distribuição	21	4,15	87,15
20240102	5720585-1	FU(7629)	Chave Fusível	176	3,55	624,80
20240102	5714460-1	TD(671623)	Transformador Distribuição	15	1,90	28,50
20240102	5721930-1	TD(41585)	Transformador Distribuição	1	24,98	24,98
20240102	5722429-1	TD(12079)	Transformador Distribuição	3	21,32	63,96
20240102	5722473-1	FR(35353)	Chave Fusível Religadora	33	16,15	532,95
20240102	5714458-1	TD(54819)	Transformador Distribuição	1	6,87	6,87
20240102	5714460-1	[BT]PA(9877)	Ramal de Baixa Tensão	6	2,78	16,68
20240102	5718363-1	FU(89912070)	Chave Fusível	5	2,75	13,75
20240102	5718207-1	FU(5489)	Chave Fusível	30	0,97	29,10
20240102	5720636-1	TD(12320)	Transformador Distribuição	60	3,68	220,80
20240102	5720590-1	FU(5490)	Chave Fusível	23	3,58	82,34
20240102	5721671-1	TD(12146)	Transformador Distribuição	1	9,25	9,25
20240102	5719170-1	FU(15462)	Chave Fusível	2	23,18	46,36
20240102	5719746-1	TD(12281)	Transformador Distribuição	6	6,10	36,60
20240102	5720090-1	TD(54822)	Transformador Distribuição	2	3,43	6,86

Relatório Situação de Emergência  
Janeiro/2024  
Código Único do Relatório: 20240102



Código do Evento	Número ordem	Equipamento	Tipo equipamento	Total de Clientes	Duração (h)	CHI
20240102	5720228-1	FU(16401)	Chave Fusível	20	9,33	186,60
20240102	5721495-1	FU(15089)	Chave Fusível	8	6,12	48,96
20240102	5719815-1	TD(60931869)	Transformador Distribuição	1	2,85	2,85
20240102	5719986-1	TD(57235)	Transformador Distribuição	1	4,68	4,68
20240102	5714788-1	TD(13383)	Transformador Distribuição	3	2,10	6,30
20240102	5722512-1	FR(10047)	Chave Fusível Religadora	38	43,12	1.638,56
20240102	5722123-1	TD(12654)	Transformador Distribuição	1	25,60	25,60
20240102	5722022-1	FU(4773)	Chave Fusível	61	5,52	336,72
20240102	5720053-1	TD(12592)	Transformador Distribuição	1	29,73	29,73
20240102	5719438-1	FU(17529)	Chave Fusível	3	13,43	40,29
20240102	5719438-1	PE(210185948)	Ponto de conexão	1	14,43	14,43
20240102	5718437-1	FU(4785)	Chave Fusível	5	4,80	24,00
20240102	5721248-1	TD(25122)	Transformador Distribuição	5	12,25	61,25
20240102	5722592-1	TD(35278)	Transformador Distribuição	2	15,42	30,84
20240102	5720439-1	RD(735925)	Religador de Distribuição	41	20,18	827,38
20240102	5720439-1	RD(735925)	Religador de Distribuição	1	20,23	20,23
20240102	5720439-1	RD(735925)	Religador de Distribuição	24	19,93	478,32
20240102	5720439-1	RD(735925)	Religador de Distribuição	235	5,72	1.344,20
20240102	5719430-1	TD(36902)	Transformador Distribuição	9	15,12	136,08
20240102	5719238-1	FU(8961)	Chave Fusível	12	18,23	218,76
20240102	5719216-1	TD(683507)	Transformador Distribuição	1	21,12	21,12
20240102	5719031-1	TD(36924)	Transformador Distribuição	7	19,47	136,29
20240102	5718123-1	FR(11357)	Chave Fusível Religadora	39	12,83	500,37
20240102	5716654-1	FR(12702)	Chave Fusível Religadora	26	5,53	143,78

Relatório Situação de Emergência  
Janeiro/2024  
Código Único do Relatório: 20240102



Código do Evento	Número ordem	Equipamento	Tipo equipamento	Total de Clientes	Duração (h)	CHI
20240102	5715414-1	TD(57741)	Transformador Distribuição	1	5,53	5,53
20240102	5722459-1	FR(21102)	Chave Fusível Religadora	19	4,37	83,03
20240102	5720795-1	RD(37045)	Religador de Distribuição	107	5,72	612,04
20240102	5720795-1	RD(37045)	Religador de Distribuição	42	1,77	74,34
20240102	5715798-1	TD(15131)	Transformador Distribuição	2	6,05	12,10
20240102	5714936-1	TD(747255)	Transformador Distribuição	1	14,45	14,45
20240102	5714459-1	RD(37045)	Religador de Distribuição	107	16,00	1.712,00
20240102	5714459-1	RD(37045)	Religador de Distribuição	42	1,35	56,70
20240102	5720152-1	TD(20856)	Transformador Distribuição	45	5,78	260,10
20240102	5715209-1	TD(698298)	Transformador Distribuição	96	1,22	117,12
20240102	5722461-1	TD(8085)	Transformador Distribuição	40	3,20	128,00
20240102	5719480-1	TD(708985)	Transformador Distribuição	41	1,83	75,03
20240102	5714093-1	TD(690641)	Transformador Distribuição	48	2,92	140,16
20240102	5720142-1	FU(7754)	Chave Fusível	422	2,22	936,84
20240102	5720189-1	TD(7972)	Transformador Distribuição	36	17,95	646,20
20240102	5719329-1	PAR05_PAR49509	Alimentador	1	2,58	2,58
20240102	5719329-1	PAR05_PAR49509	Alimentador	1	1,05	1,05
20240102	5720546-1	FU(706015)	Chave Fusível	216	1,95	421,20
20240102	5720601-1	TD(14430)	Transformador Distribuição	1	9,75	9,75
20240102	5721014-1	FR(4706)	Chave Fusível Religadora	18	15,17	273,06
20240102	5721709-1	TD(14882)	Transformador Distribuição	1	2,25	2,25
20240102	5713548-1	RD(720498)	Religador de Distribuição	3	4,30	12,90
20240102	5713548-1	RD(720498)	Religador de Distribuição	2	4,45	8,90



Código do Evento	Número ordem	Equipamento	Tipo equipamento	Total de Clientes	Duração (h)	CHI
20240102	5714033-1	TD(652408)	Transformador Distribuição	2	2,38	4,76
20240102	5714157-1	TD(54987)	Transformador Distribuição	3	13,15	39,45
20240102	5721985-1	TD(14465)	Transformador Distribuição	1	7,23	7,23
20240102	5716468-1	TD(14508)	Transformador Distribuição	1	21,15	21,15
20240102	5716958-1	TD(28320)	Transformador Distribuição	1	7,65	7,65
20240102	5717606-1	FR(21100)	Chave Fusível Religadora	96	3,10	297,60
20240102	5717736-1	TD(679444)	Transformador Distribuição	5	2,78	13,90
20240102	5718435-1	TD(684051)	Transformador Distribuição	3	3,10	9,30
20240102	5718662-1	TD(679444)	Transformador Distribuição	5	4,30	21,50
20240102	5719664-1	FU(715873)	Chave Fusível	11	2,98	32,78
20240102	5720505-1	FR(41676)	Chave Fusível Religadora	11	23,08	253,88
20240102	5722633-1	TD(654149)	Transformador Distribuição	33	4,98	164,34
20240102	5714531-1	TD(11433)	Transformador Distribuição	1	5,00	5,00
20240102	5714775-1	TD(56190)	Transformador Distribuição	43	2,15	92,45
20240102	5721693-1	FR(15604)	Chave Fusível Religadora	36	6,63	238,68
20240102	5751043-1	FU(15648)	Chave Fusível	1	9,32	9,32
20240102	5718665-1	TD(14044)	Transformador Distribuição	1	5,78	5,78
20240102	5719766-1	TD(13984)	Transformador Distribuição	1	9,58	9,58
20240102	5720429-1	FR(44584)	Chave Fusível Religadora	15	28,22	423,30
20240102	5713876-1	TD(41275)	Transformador Distribuição	1	24,90	24,90
20240102	5722322-1	TD(674842)	Transformador Distribuição	2	26,20	52,40
20240102	5716778-1	TD(34281)	Transformador Distribuição	1	1,32	1,32

Relatório Situação de Emergência  
Janeiro/2024  
Código Único do Relatório: 20240102



Código do Evento	Número ordem	Equipamento	Tipo equipamento	Total de Clientes	Duração (h)	CHI
20240102	5716968-1	CL(39750)	Chave Lâmina	1	4,57	4,57
20240102	5716968-1	FU(39679)	Chave Fusível	4	6,75	27,00
20240102	5716968-1	FU(39679)	Chave Fusível	7	25,82	180,74
20240102	5714146-1	FR(15604)	Chave Fusível Religadora	36	9,63	346,68
20240102	5714325-1	FU(15611)	Chave Fusível	5	7,38	36,90
20240102	5714456-1	FU(15268)	Chave Fusível	3	2,65	7,95
20240102	5716399-1	FU(15672)	Chave Fusível	2	60,23	120,46
20240102	5713486-1	TD(12357)	Transformador Distribuição	1	5,43	5,43
20240102	5716603-1	TD(12256)	Transformador Distribuição	1	6,97	6,97
20240102	5716696-1	TD(6574115)	Transformador Distribuição	1	4,75	4,75
20240102	5716812-1	FU(15332)	Chave Fusível	3	4,65	13,95
20240102	5717441-1	FU(15337)	Chave Fusível	8	0,15	1,20
20240102	5714425-1	TD(719751)	Transformador Distribuição	1	5,27	5,27
20240102	5715039-1	FU(15344)	Chave Fusível	3	42,07	126,21
20240102	5721636-1	TD(680640)	Transformador Distribuição	2	5,85	11,70
20240102	5718223-1	RD(698164)	Religador de Distribuição	51	1,95	99,45
20240102	5718223-1	RD(698164)	Religador de Distribuição	40	4,70	188,00
20240102	5718223-1	RD(698164)	Religador de Distribuição	51	5,22	266,22
20240102	5718223-1	RD(698164)	Religador de Distribuição	61	5,38	328,18
20240102	5719370-1	TD(12256)	Transformador Distribuição	1	20,73	20,73
20240102	5719760-1	TD(21853)	Transformador Distribuição	1	30,12	30,12
20240102	5716162-1	RVE01_RVE49504	Alimentador	1	0,47	0,47
20240102	5717392-1	TD(9105)	Transformador Distribuição	89	25,92	2.306,88
20240102	5717775-1	FU(16681)	Chave Fusível	6	14,58	87,48
20240102	5718572-1	RD(736018)	Religador de Distribuição	13	2,42	31,46
20240102	5718572-1	RD(736018)	Religador de Distribuição	12	3,73	44,76

Relatório Situação de Emergência  
Janeiro/2024  
Código Único do Relatório: 20240102



Código do Evento	Número ordem	Equipamento	Tipo equipamento	Total de Clientes	Duração (h)	CHI
20240102	5718572-1	RD(736018)	Religador de Distribuição	25	6,15	153,75
20240102	5718738-1	TD(701121)	Transformador Distribuição	1	7,47	7,47
20240102	5719420-1	TD(15862)	Transformador Distribuição	1	45,95	45,95
20240102	5720458-1	TD(652400)	Transformador Distribuição	1	3,58	3,58
20240102	5713481-1	FU(688624)	Chave Fusível	1	7,98	7,98
20240102	5713635-1	TD(61007)	Transformador Distribuição	2	22,78	45,56
20240102	5714897-1	FU(16694)	Chave Fusível	6	2,80	16,80
20240102	5714936-1	TD(652291)	Transformador Distribuição	1	14,45	14,45
20240102	5714944-1	FU(70507481)	Chave Fusível	2	19,37	38,74
20240102	5714953-1	FU(55946528)	Chave Fusível	2	20,65	41,30
20240102	5715510-1	TD(61173)	Transformador Distribuição	2	6,15	12,30
20240102	5716465-1	FR(4198)	Chave Fusível Religadora	49	13,27	650,23
20240102	5718475-1	TD(34288)	Transformador Distribuição	2	3,37	6,74
20240102	5714547-1	FR(742006)	Chave Fusível Religadora	3	4,72	14,16
20240102	5720844-1	FU(15730)	Chave Fusível	2	24,92	49,84
20240102	5720841-1	TD(13298)	Transformador Distribuição	1	22,23	22,23
20240102	5719331-1	FU(16638)	Chave Fusível	1	18,40	18,40
20240102	5719230-1	FU(16500)	Chave Fusível	2	17,73	35,46
20240102	5718205-1	RD(737142)	Religador de Distribuição	95	4,07	386,65
20240102	5718205-1	PE(17961720)	Ponto de conexão	1	10,93	10,93
20240102	5717695-1	RD(720454)	Religador de Distribuição	12	18,17	218,04
20240102	5717695-1	RD(720454)	Religador de Distribuição	61	18,08	1.102,88
20240102	5717695-1	RD(720454)	Religador de Distribuição	5	16,17	80,85
20240102	5717695-1	RD(720454)	Religador de Distribuição	3	5,57	16,71
20240102	5716920-1	TD(15313)	Transformador Distribuição	2	4,75	9,50

Código do Evento	Número ordem	Equipamento	Tipo equipamento	Total de Clientes	Duração (h)	CHI
20240102	5717148-1	TD(15902)	Transformador Distribuição	1	2,67	2,67
20240102	5717644-1	TD(46515)	Transformador Distribuição	1	5,52	5,52
20240102	5717661-1	TD(15313)	Transformador Distribuição	2	20,38	40,76
20240102	5717697-1	TD(34138)	Transformador Distribuição	1	17,30	17,30
20240102	5717754-1	TD(57315)	Transformador Distribuição	2	31,15	62,30
20240102	5718321-1	FU(29560)	Chave Fusível	1	24,27	24,27
20240102	5718699-1	FU(45388)	Chave Fusível	1	23,50	23,50
20240102	5719074-1	TD(39654)	Transformador Distribuição	1	45,28	45,28
20240102	5719084-1	TD(39660)	Transformador Distribuição	1	19,13	19,13
20240102	5720027-1	TD(15313)	Transformador Distribuição	2	36,20	72,40
20240102	5720558-1	FU(8416)	Chave Fusível	22	3,22	70,84
20240102	5720997-1	TD(56896)	Transformador Distribuição	1	18,43	18,43
20240102	5713521-1	FU(16664)	Chave Fusível	2	21,92	43,84
20240102	5715094-1	FU(750340)	Chave Fusível	1	20,48	20,48
20240102	5715359-1	FU(691775)	Chave Fusível	8	7,75	62,00
20240102	5715988-1	FU(16688)	Chave Fusível	7	17,67	123,69
20240102	5716312-1	TD(39716)	Transformador Distribuição	1	14,52	14,52
20240102	5716312-1	FU(22893)	Chave Fusível	1	14,52	14,52
20240102	5721195-1	FU(27876)	Chave Fusível	2	19,68	39,36
20240102	5722136-1	TD(674665)	Transformador Distribuição	1	4,68	4,68
20240102	5722155-1	TD(667317)	Transformador Distribuição	1	5,75	5,75
20240102	5720660-1	TD(656000)	Transformador Distribuição	1	19,17	19,17
20240102	5718984-1	FU(718746)	Chave Fusível	1	3,80	3,80
20240102	5717239-1	FU(676050)	Chave Fusível	2	4,83	9,66
20240102	5717037-1	FU(718746)	Chave Fusível	1	7,03	7,03
20240102	5716509-1	TD(11023)	Transformador Distribuição	1	16,02	16,02
20240102	5714496-1	TD(35983)	Transformador Distribuição	1	2,65	2,65

Relatório Situação de Emergência  
Janeiro/2024  
Código Único do Relatório: 20240102



Código do Evento	Número ordem	Equipamento	Tipo equipamento	Total de Clientes	Duração (h)	CHI
20240102	5713653-1	PE(17132883)	Ponto de conexão	1	3,65	3,65
20240102	5714177-1	FU(30839)	Chave Fusível	4	4,95	19,80
20240102	5714836-1	TD(699652)	Transformador Distribuição	41	1,40	57,40
20240102	5714849-1	FU(30826)	Chave Fusível	2	1,63	3,26
20240102	5714951-1	FU(30821)	Chave Fusível	12	2,32	27,84
20240102	5715374-1	FU(30800)	Chave Fusível	8	3,38	27,04
20240102	5716818-1	FR(47560344)	Chave Fusível Religadora	9	12,47	112,23
20240102	5716818-1	FR(47560344)	Chave Fusível Religadora	8	27,38	219,04
20240102	5717687-1	TD(35811)	Transformador Distribuição	2	16,93	33,86
20240102	5718333-1	FU(30839)	Chave Fusível	4	7,72	30,88
20240102	5718487-1	TD(45899)	Transformador Distribuição	1	5,87	5,87
20240102	5719016-1	FU(30818)	Chave Fusível	20	10,77	215,40
20240102	5720819-1	TD(36188)	Transformador Distribuição	3	2,57	7,71
20240102	5721423-1	FU(45245)	Chave Fusível	4	22,28	89,12
20240102	5721634-1	TD(656738)	Transformador Distribuição	1	4,33	4,33
20240102	5717459-1	FR(37686)	Chave Fusível Religadora	18	2,12	38,16
20240102	5719272-1	TD(651)	Transformador Distribuição	34	1,42	48,28
20240102	5719981-1	TD(35416)	Transformador Distribuição	1	5,32	5,32
20240102	5721857-1	TD(732345)	Transformador Distribuição	1	4,48	4,48
20240102	5717778-1	FU(39992)	Chave Fusível	65	5,33	346,45
20240102	5722427-1	TD(725711)	Transformador Distribuição	1	5,95	5,95
20240102	5722189-1	TD(60908)	Transformador Distribuição	1	7,38	7,38
20240102	5714735-1	TD(10684)	Transformador Distribuição	5	3,55	17,75
20240102	5717415-1	FU(27817)	Chave Fusível	1	1,23	1,23
20240102	5721227-1	FU(27829)	Chave Fusível	12	11,52	138,24
20240102	5719652-1	TD(57082)	Transformador Distribuição	5	11,18	55,90
20240102	5719900-1	FU(27824)	Chave Fusível	9	8,57	77,13

Relatório Situação de Emergência  
Janeiro/2024  
Código Único do Relatório: 20240102



Código do Evento	Número ordem	Equipamento	Tipo equipamento	Total de Clientes	Duração (h)	CHI
20240102	5718031-1	TD(34720)	Transformador Distribuição	1	19,23	19,23
20240102	5716887-1	TD(750326)	Transformador Distribuição	1	0,48	0,48
20240102	5716811-1	TD(731)	Transformador Distribuição	17	0,63	10,71
20240102	5715605-1	TD(750326)	Transformador Distribuição	1	1,27	1,27
20240102	5713894-1	TD(731)	Transformador Distribuição	18	2,43	43,74
20240102	5715202-1	TD(4251061)	Transformador Distribuição	1	17,68	17,68
20240102	5717475-1	FU(28836)	Chave Fusível	5	2,12	10,60
20240102	5719926-1	TD(34831)	Transformador Distribuição	1	1,90	1,90
20240102	5720381-1	[MT]PA(9922)	Alimentador	34	4,57	155,38
20240102	5720764-1	TD(34892)	Transformador Distribuição	1	19,20	19,20
20240102	5720843-1	TD(61080)	Transformador Distribuição	1	17,85	17,85
20240102	5720972-1	TD(34648)	Transformador Distribuição	1	18,78	18,78
20240102	5720989-1	TD(53861)	Transformador Distribuição	1	19,22	19,22
20240102	5722323-1	TD(34838)	Transformador Distribuição	1	52,95	52,95
20240102	5722160-1	TD(34701)	Transformador Distribuição	1	22,68	22,68
20240102	5721576-1	TD(34681)	Transformador Distribuição	1	12,48	12,48
20240102	5722384-1	TD(37385)	Transformador Distribuição	1	20,82	20,82
20240102	5716540-1	RD(744736)	Religador de Distribuição	212	1,47	311,64
20240102	5716540-1	RD(744736)	Religador de Distribuição	3	7,00	21,00
20240102	5717996-1	TD(708703)	Transformador Distribuição	1	15,97	15,97
20240102	5721608-1	TD(52042)	Transformador Distribuição	1	7,93	7,93
20240102	5718626-1	FU(27053)	Chave Fusível	2	6,72	13,44

Relatório Situação de Emergência  
Janeiro/2024  
Código Único do Relatório: 20240102



Código do Evento	Número ordem	Equipamento	Tipo equipamento	Total de Clientes	Duração (h)	CHI
20240102	5719157-1	TD(35406)	Transformador Distribuição	1	1,40	1,40
20240102	5719895-1	TD(35985)	Transformador Distribuição	1	2,28	2,28
20240102	5716729-1	TD(37421)	Transformador Distribuição	1	7,77	7,77
20240102	5718236-1	TD(37418)	Transformador Distribuição	1	7,27	7,27
20240102	5718468-1	FR(710950)	Chave Fusível Religadora	18	6,97	125,46
20240102	5720780-1	FR(731904)	Chave Fusível Religadora	10	2,25	22,50
20240102	5721462-1	TD(37648)	Transformador Distribuição	1	3,10	3,10
20240102	5722344-1	FU(721267)	Chave Fusível	3	2,72	8,16
20240102	5721633-1	TD(51857)	Transformador Distribuição	1	3,73	3,73
20240102	5713902-1	FR(14076)	Chave Fusível Religadora	71	1,00	71,00
20240102	5714041-1	TD(43244)	Transformador Distribuição	1	11,00	11,00
20240102	5714588-1	FU(14405)	Chave Fusível	25	6,73	168,25
20240102	5715009-1	TD(43844)	Transformador Distribuição	4	1,08	4,32
20240102	5716483-1	RD(749312)	Religador de Distribuição	249	1,18	293,82
20240102	5716483-1	RD(749312)	Religador de Distribuição	39	1,18	46,02
20240102	5716483-1	RD(749312)	Religador de Distribuição	51	2,88	146,88
20240102	5716620-1	TD(44465)	Transformador Distribuição	3	10,80	32,40
20240102	5717722-1	TD(43253)	Transformador Distribuição	3	19,72	59,16
20240102	5720403-1	FU(14405)	Chave Fusível	25	5,28	132,00
20240102	5720517-1	FU(14539)	Chave Fusível	228	9,48	2.161,44
20240102	5720761-1	TD(44486)	Transformador Distribuição	1	16,70	16,70
20240102	5720811-1	FU(956)	Chave Fusível	7	7,87	55,09
20240102	5720928-1	TD(710267)	Transformador Distribuição	47	17,40	817,80

Relatório Situação de Emergência  
Janeiro/2024  
Código Único do Relatório: 20240102



Código do Evento	Número ordem	Equipamento	Tipo equipamento	Total de Clientes	Duração (h)	CHI
20240102	5721148-1	TD(44419)	Transformador Distribuição	2	14,27	28,54
20240102	5721987-1	FU(14405)	Chave Fusível	25	4,63	115,75
20240102	5713709-1	RD(749312)	Religador de Distribuição	49	1,58	77,42
20240102	5713709-1	RD(749312)	Religador de Distribuição	287	0,08	22,96
20240102	5713709-1	TD(44521)	Transformador Distribuição	3	2,10	6,30
20240102	5713589-1	RD(749312)	Religador de Distribuição	339	0,87	294,93
20240102	5717094-1	FU(44604)	Chave Fusível	278	3,83	1.064,74
20240102	5717658-1	FU(29371)	Chave Fusível	21	2,22	46,62
20240102	5717983-1	CF(14454)	Chave Faca	14	13,50	189,00
20240102	5717983-1	CF(14454)	Chave Faca	269	15,53	4.177,57
20240102	5717983-1	RD(722355)	Religador de Distribuição	278	0,07	19,46
20240102	5718828-1	FU(14389)	Chave Fusível	8	4,90	39,20
20240102	5718945-1	TD(42658)	Transformador Distribuição	1	20,25	20,25
20240102	5721214-1	TD(42916)	Transformador Distribuição	1	17,47	17,47
20240102	5716653-1	FU(11447)	Chave Fusível	266	4,83	1.284,78
20240102	5721730-1	FU(218)	Chave Fusível	579	2,02	1.169,58
20240102	5721975-1	TD(20254)	Transformador Distribuição	78	2,68	209,04
20240102	5720378-1	DOD04_DOD49529	Alimentador	1	0,07	0,07
20240102	5713391-1	FU(726616)	Chave Fusível	146	1,27	185,42
20240102	5715900-1	FU(707427)	Chave Fusível	1	2,23	2,23
20240102	5716727-1	DOM08_DOM49517	Alimentador	271	0,17	46,07
20240102	5713391-1	FU(726616)	Chave Fusível	8	1,27	10,16
20240102	5713362-1	FU(13840)	Chave Fusível	7	2,18	15,26
20240102	5713372-1	TD(656882)	Transformador Distribuição	10	2,35	23,50
20240102	5715034-1	TD(6951990)	Transformador Distribuição	1	0,35	0,35
20240102	5715248-1	TD(697451)	Transformador Distribuição	54	4,75	256,50
20240102	5718315-1	RD(703624)	Religador de Distribuição	47	9,73	457,31
20240102	5718315-1	RD(703624)	Religador de Distribuição	3	14,98	44,94



Código do Evento	Número ordem	Equipamento	Tipo equipamento	Total de Clientes	Duração (h)	CHI
20240102	5718315-1	RD(703624)	Religador de Distribuição	31	17,00	527,00
20240102	5718315-1	RD(703624)	Religador de Distribuição	15	0,53	7,95
20240102	5718315-1	RD(703624)	Religador de Distribuição	32	3,07	98,24
20240102	5718634-1	TD(698668)	Transformador Distribuição	42	30,22	1.269,24
20240102	5719837-1	FU(7165)	Chave Fusível	66	4,65	306,90
20240102	5720378-1	DOD04_DOD49529	Alimentador	1	0,07	0,07
20240102	5720612-1	TD(13499)	Transformador Distribuição	1	17,17	17,17
20240102	5721178-1	FR(15176)	Chave Fusível Religadora	13	19,40	252,20
20240102	5722278-1	TD(60899)	Transformador Distribuição	1	21,13	21,13
20240102	5722113-1	TD(60466)	Transformador Distribuição	52	2,08	108,16
20240102	5719616-1	TD(37552)	Transformador Distribuição	68	2,55	173,40
20240102	5720111-1	TD(13222)	Transformador Distribuição	1	4,17	4,17
20240102	5713601-1	C 74598	Unidade Consumidora	1	10,32	10,32
20240102	5722492-1	TD(21886)	Transformador Distribuição	1	13,78	13,78
20240102	5722532-1	FU(15937)	Chave Fusível	1	15,22	15,22
20240102	5715650-1	FU(15178)	Chave Fusível	73	1,33	97,09
20240102	5720941-1	TD(26042)	Transformador Distribuição	1	20,12	20,12
20240102	5714648-1	TD(11378)	Transformador Distribuição	70	2,45	171,50
20240102	5717718-1	[MT]PA(9914)	Alimentador	14	26,13	365,82
20240102	5717718-1	RD(14407)	Religador de Distribuição	6	2,35	14,10
20240102	5719378-1	FU(732208)	Chave Fusível	1	15,93	15,93
20240102	5715955-1	RD(716832)	Religador de Distribuição	1	1,03	1,03
20240102	5722514-1	TD(748429)	Transformador Distribuição	6	3,58	21,48
20240102	5720378-1	CF(749397)	Chave Faca	1	0,30	0,30
20240102	5720378-1	DOD04_DOD49529	Alimentador	1	1,15	1,15

Relatório Situação de Emergência  
Janeiro/2024  
Código Único do Relatório: 20240102



Código do Evento	Número ordem	Equipamento	Tipo equipamento	Total de Clientes	Duração (h)	CHI
20240102	5720378-1	DOD04_DOD49529	Alimentador	1	0,07	0,07
20240102	5720378-1	DOD04_DOD49529	Alimentador	1	0,07	0,07
20240102	5720378-1	DOD04_DOD49529	Alimentador	1	1,15	1,15
20240102	5714165-1	TD(29644)	Transformador Distribuição	51	4,40	224,40
20240102	5720378-1	DOD04_DOD49529	Alimentador	1	0,07	0,07
20240102	5717825-1	TD(60879)	Transformador Distribuição	1	4,70	4,70
20240102	5716670-1	TD(11858)	Transformador Distribuição	1	4,42	4,42
20240102	5715955-1	RD(716832)	Religador de Distribuição	38	1,22	46,36
20240102	5715955-1	RD(716832)	Religador de Distribuição	2.206	1,03	2.272,18
20240102	5720378-1	DOD04_DOD49529	Alimentador	429	0,07	30,03
20240102	5720378-1	DOD04_DOD49529	Alimentador	2.342	0,07	163,94
20240102	5720378-1	CF(749397)	Chave Faca	21	3,52	73,92
20240102	5720378-1	DOD04_DOD49529	Alimentador	1	0,07	0,07
20240102	5720378-1	CF(749397)	Chave Faca	115	3,52	404,80
20240102	5720378-1	CF(749397)	Chave Faca	109	0,30	32,70
20240102	5720378-1	DOD04_DOD49529	Alimentador	1.686	1,15	1.938,90
20240102	5721065-1	FU(639)	Chave Fusível	22	4,45	97,90
20240102	5720378-1	DOD04_DOD49529	Alimentador	1	1,15	1,15
20240102	5719598-1	FU(639)	Chave Fusível	22	3,13	68,86
20240102	5718415-1	FU(639)	Chave Fusível	22	7,33	161,26
20240102	5716646-1	FU(14182)	Chave Fusível	28	4,00	112,00
20240102	5715955-1	RD(716832)	Religador de Distribuição	1	1,03	1,03
20240102	5719045-1	FU(751233)	Chave Fusível	16	9,17	146,72
20240102	5715955-1	RD(716832)	Religador de Distribuição	2	1,03	2,06
20240102	5718752-1	TD(699977)	Transformador Distribuição	78	5,58	435,24
20240102	5718767-1	TD(30621)	Transformador Distribuição	45	6,12	275,40
20240102	5718843-1	TD(702151)	Transformador Distribuição	63	6,23	392,49
20240102	5715955-1	RD(716832)	Religador de Distribuição	3	1,03	3,09
20240102	5720378-1	DOD04_DOD49529	Alimentador	2	1,15	2,30
20240102	5713482-1	TD(21642)	Transformador Distribuição	47	4,88	229,36

Relatório Situação de Emergência  
Janeiro/2024  
Código Único do Relatório: 20240102



Código do Evento	Número ordem	Equipamento	Tipo equipamento	Total de Clientes	Duração (h)	CHI
20240102	5715427-1	TD(728030)	Transformador Distribuição	6	8,45	50,70
20240102	5715456-1	TD(3082)	Transformador Distribuição	67	3,37	225,79
20240102	5715456-1	TD(3082)	Transformador Distribuição	10	18,87	188,70
20240102	5715456-1	TD(3082)	Transformador Distribuição	67	8,23	551,41
20240102	5715251-1	TD(28666)	Transformador Distribuição	88	9,30	818,40
20240102	5714628-1	TD(40639)	Transformador Distribuição	77	3,27	251,79
20240102	5714628-1	FU(575)	Chave Fusível	22	0,33	7,26
20240102	5720378-1	DOD04_DOD49529	Alimentador	1	0,07	0,07
20240102	5716727-1	DOM08_DOM49517	Alimentador	1	0,17	0,17
20240102	5715293-1	TD(25444)	Transformador Distribuição	81	6,95	562,95
20240102	5717740-1	DOM02_DOM49509	Alimentador	487	1,82	886,34
20240102	5717740-1	DOM02_DOM49509	Alimentador	4.967	0,78	3.874,26
20240102	5715219-1	TD(6678)	Transformador Distribuição	70	1,85	129,50
20240102	5717740-1	DOM02_DOM49509	Alimentador	18	0,78	14,04
20240102	5716727-1	DOM08_DOM49517	Alimentador	1	0,80	0,80
20240102	5717740-1	DOM02_DOM49509	Alimentador	8	1,82	14,56
20240102	5717740-1	DOM02_DOM49509	Alimentador	163	0,78	127,14
20240102	5719415-1	FU(518)	Chave Fusível	215	2,88	619,20
20240102	5720378-1	DOD04_DOD49529	Alimentador	1	0,07	0,07
20240102	5718755-1	FU(518)	Chave Fusível	216	3,87	835,92
20240102	5717841-1	FU(518)	Chave Fusível	216	1,30	280,80
20240102	5719415-1	TD(54124)	Transformador Distribuição	1	68,13	68,13
20240102	5718157-1	FU(518)	Chave Fusível	216	1,53	330,48
20240102	5717765-1	TD(2574)	Transformador Distribuição	78	2,88	224,64
20240102	5720378-1	DOD04_DOD49529	Alimentador	1	0,07	0,07
20240102	5717782-1	FU(45063)	Chave Fusível	84	2,57	215,88
20240102	5718144-1	FU(786)	Chave Fusível	178	1,17	208,26
20240102	5718228-1	FU(786)	Chave Fusível	178	5,62	1.000,36
20240102	5718144-1	FU(786)	Chave Fusível	1	1,17	1,17
20240102	5718228-1	FU(786)	Chave Fusível	1	5,62	5,62
20240102	5716727-1	DOM08_DOM49517	Alimentador	1.165	0,17	198,05
20240102	5716727-1	DOM08_DOM49517	Alimentador	552	0,80	441,60

Relatório Situação de Emergência  
Janeiro/2024  
Código Único do Relatório: 20240102



Código do Evento	Número ordem	Equipamento	Tipo equipamento	Total de Clientes	Duração (h)	CHI
20240102	5716727-1	DOM08_DOM49517	Alimentador	102	0,17	17,34
20240102	5716727-1	DOM08_DOM49517	Alimentador	189	3,57	674,73
20240102	5713491-1	FU(3606961)	Chave Fusível	1	3,05	3,05
20240102	5713567-1	TD(669219)	Transformador Distribuição	10	3,32	33,20
20240102	5715346-1	FU(678240)	Chave Fusível	10	4,45	44,50
20240102	5719095-1	FU(13480)	Chave Fusível	44	18,67	821,48
20240102	5717745-1	TD(728729)	Transformador Distribuição	1	13,12	13,12
20240102	5717748-1	FU(268)	Chave Fusível	126	7,93	999,18
20240102	5720045-1	FU(709412)	Chave Fusível	1	5,55	5,55
20240102	5716554-1	FU(21603114)	Chave Fusível	2	8,27	16,54
20240102	5714622-1	FU(12927)	Chave Fusível	2	1,68	3,36
20240102	5721991-1	DOM52_DOM55223	Alimentador	2	6,68	13,36
20240102	5721991-1	DOM52_DOM55223	Alimentador	46	1,58	72,68
20240102	5719653-1	TD(60837)	Transformador Distribuição	1	1,42	1,42
20240102	5717630-1	TD(11776)	Transformador Distribuição	3	1,87	5,61
20240102	5716265-1	DOM52_DOM55223	Alimentador	2	1,72	3,44
20240102	5716265-1	DOM52_DOM55223	Alimentador	46	0,78	35,88
20240102	5721991-1	DOM52_DOM55223	Alimentador	31	4,82	149,42
20240102	5721991-1	DOM52_DOM55223	Alimentador	15	0,62	9,30
20240102	5713994-1	TD(36088)	Transformador Distribuição	1	11,95	11,95
20240102	5717814-1	ELD02_ELD49513	Alimentador	2	1,90	3,80
20240102	5717814-1	ELD02_ELD49513	Alimentador	130	5,03	653,90
20240102	5717814-1	ELD02_ELD49513	Alimentador	63	15,95	1.004,85
20240102	5718040-1	FU(2397)	Chave Fusível	42	13,72	576,24
20240102	5720213-1	TD(35863)	Transformador Distribuição	2	1,78	3,56
20240102	5715114-1	TD(35806)	Transformador Distribuição	1	11,00	11,00
20240102	5716910-1	TD(35806)	Transformador Distribuição	1	3,75	3,75
20240102	5716959-1	FR(2533)	Chave Fusível Religadora	15	3,93	58,95
20240102	5717814-1	ELD02_ELD49513	Alimentador	3.036	1,90	5.768,40
20240102	5717814-1	ELD02_ELD49513	Alimentador	645	2,22	1.431,90
20240102	5717814-1	ELD02_ELD49513	Alimentador	227	4,45	1.010,15
20240102	5717814-1	ELD02_ELD49513	Alimentador	1	5,03	5,03
20240102	5717814-1	ELD02_ELD49513	Alimentador	1	1,90	1,90

Relatório Situação de Emergência  
Janeiro/2024  
Código Único do Relatório: 20240102



Código do Evento	Número ordem	Equipamento	Tipo equipamento	Total de Clientes	Duração (h)	CHI
20240102	5719514-1	TD(36516)	Transformador Distribuição	1	10,85	10,85
20240102	5718108-1	TD(751860)	Transformador Distribuição	2	37,03	74,06
20240102	5715609-1	TD(39007)	Transformador Distribuição	2	16,00	32,00
20240102	5718710-1	TD(29080)	Transformador Distribuição	1	4,52	4,52
20240102	5714426-1	TD(649709)	Transformador Distribuição	2	1,78	3,56
20240102	5714382-1	TD(16083)	Transformador Distribuição	1	6,22	6,22
20240102	5715123-1	FU(16453)	Chave Fusível	9	2,25	20,25
20240102	5715774-1	FU(16454)	Chave Fusível	10	25,05	250,50
20240102	5717083-1	FU(16453)	Chave Fusível	9	7,28	65,52
20240102	5717551-1	TD(46472)	Transformador Distribuição	1	9,28	9,28
20240102	5718519-1	FU(16149)	Chave Fusível	20	12,02	240,40
20240102	5720815-1	TD(15876)	Transformador Distribuição	3	19,68	59,04
20240102	5721000-1	FR(16131)	Chave Fusível Religadora	21	15,65	328,65
20240102	5721455-1	FU(16136)	Chave Fusível	7	5,08	35,56
20240102	5722197-1	TD(41397)	Transformador Distribuição	3	24,62	73,86
20240102	5722628-1	FR(16131)	Chave Fusível Religadora	18	22,58	406,44
20240102	5715843-1	TD(690576)	Transformador Distribuição	1	2,72	2,72
20240102	5721486-1	TD(677077)	Transformador Distribuição	2	8,70	17,40
20240102	5718259-1	CL(28304)	Chave Lâmina	132	6,70	884,40
20240102	5718337-1	TD(687815)	Transformador Distribuição	67	2,27	152,09
20240102	5719295-1	TD(738644)	Transformador Distribuição	2	14,85	29,70
20240102	5721312-1	FU(38896)	Chave Fusível	6	13,47	80,82
20240102	5720976-1	FU(28539)	Chave Fusível	8	15,17	121,36
20240102	5720763-1	FU(744601)	Chave Fusível	15	2,02	30,30
20240102	5718533-1	FU(14628)	Chave Fusível	2	2,90	5,80
20240102	5718532-1	TD(729221)	Transformador Distribuição	1	1,42	1,42

Relatório Situação de Emergência  
Janeiro/2024  
Código Único do Relatório: 20240102



Código do Evento	Número ordem	Equipamento	Tipo equipamento	Total de Clientes	Duração (h)	CHI
20240102	5718403-1	FU(3804)	Chave Fusível	13	1,60	20,80
20240102	5715418-1	FU(23834)	Chave Fusível	23	3,32	76,36
20240102	5716768-1	TD(669731)	Transformador Distribuição	5	3,77	18,85
20240102	5718103-1	FU(44708)	Chave Fusível	22	15,80	347,60
20240102	5718883-1	FR(23555)	Chave Fusível Religadora	8	1,65	13,20
20240102	5719161-1	FU(35676)	Chave Fusível	10	2,07	20,70
20240102	5720289-1	TD(667382)	Transformador Distribuição	5	2,92	14,60
20240102	5719648-1	FR(665754)	Chave Fusível Religadora	38	3,05	115,90
20240102	5716249-1	TD(665580)	Transformador Distribuição	2	1,60	3,20
20240102	5714973-1	TD(668846)	Transformador Distribuição	2	4,25	8,50
20240102	5716941-1	FU(32012)	Chave Fusível	17	5,53	94,01
20240102	5718883-1	FR(23555)	Chave Fusível Religadora	1	1,65	1,65
20240102	5715443-1	TD(22390)	Transformador Distribuição	1	3,87	3,87
20240102	5715747-1	TD(50922)	Transformador Distribuição	4	3,22	12,88
20240102	5717372-1	TD(22246)	Transformador Distribuição	2	19,33	38,66
20240102	5717954-1	TD(22116)	Transformador Distribuição	1	13,92	13,92
20240102	5718423-1	FU(39855)	Chave Fusível	9	7,37	66,33
20240102	5720063-1	TD(50892)	Transformador Distribuição	3	2,15	6,45
20240102	5721451-1	FU(35323)	Chave Fusível	5	7,22	36,10
20240102	5714250-1	FU(22644)	Chave Fusível	3	2,93	8,79
20240102	5721273-1	FU(26120)	Chave Fusível	33	13,35	440,55
20240102	5715361-1	FU(755704)	Chave Fusível	29	3,12	90,48
20240102	5716586-1	TD(45777)	Transformador Distribuição	2	9,80	19,60
20240102	5716624-1	TD(50168)	Transformador Distribuição	2	9,72	19,44
20240102	5717030-1	FU(1673)	Chave Fusível	3	3,37	10,11
20240102	5717421-1	TD(44492)	Transformador Distribuição	1	5,80	5,80

Relatório Situação de Emergência  
Janeiro/2024  
Código Único do Relatório: 20240102



Código do Evento	Número ordem	Equipamento	Tipo equipamento	Total de Clientes	Duração (h)	CHI
20240102	5718077-1	RD(3722898)	Religador de Distribuição	1	0,65	0,65
20240102	5715498-1	FU(691442)	Chave Fusível	17	0,72	12,24
20240102	5717001-1	TD(44825)	Transformador Distribuição	1	6,93	6,93
20240102	5717039-1	FU(1028)	Chave Fusível	13	6,65	86,45
20240102	5718077-1	RD(3722898)	Religador de Distribuição	2.767	0,65	1.798,55
20240102	5718077-1	RD(3722898)	Religador de Distribuição	192	1,35	259,20
20240102	5718077-1	CL(929)	Chave Lâmina	41	0,40	16,40
20240102	5718077-1	CL(929)	Chave Lâmina	66	1,67	110,22
20240102	5718077-1	CL(758698)	Chave Lâmina	3	1,57	4,71
20240102	5718372-1	TD(45353)	Transformador Distribuição	1	5,78	5,78
20240102	5720512-1	TD(53190)	Transformador Distribuição	1	1,55	1,55
20240102	5721833-1	FU(1087)	Chave Fusível	72	0,90	64,80
20240102	5721986-1	TD(44969)	Transformador Distribuição	2	6,65	13,30
20240102	5722069-1	RD(730655)	Religador de Distribuição	63	0,22	13,86
20240102	5718995-1	TD(27055)	Transformador Distribuição	91	16,70	1.519,70
20240102	5713570-1	TD(10452)	Transformador Distribuição	56	2,80	156,80
20240102	5715890-1	FU(2466)	Chave Fusível	27	21,37	576,99
20240102	5716631-1	TD(50536)	Transformador Distribuição	50	3,65	182,50
20240102	5717453-1	TD(42134)	Transformador Distribuição	1	5,98	5,98
20240102	5718294-1	TD(27055)	Transformador Distribuição	91	4,73	430,43
20240102	5718822-1	TD(42134)	Transformador Distribuição	1	2,22	2,22
20240102	5714002-1	FU(27638)	Chave Fusível	4	1,90	7,60
20240102	5713353-1	TD(693666)	Transformador Distribuição	1	2,37	2,37
20240102	5716142-1	TD(693024)	Transformador Distribuição	2	17,65	35,30
20240102	5716754-1	RD(697027)	Religador de Distribuição	30	1,37	41,10

Relatório Situação de Emergência  
Janeiro/2024  
Código Único do Relatório: 20240102



Código do Evento	Número ordem	Equipamento	Tipo equipamento	Total de Clientes	Duração (h)	CHI
20240102	5716754-1	RD(697027)	Religador de Distribuição	1	2,53	2,53
20240102	5716754-1	RD(697027)	Religador de Distribuição	5	4,22	21,10
20240102	5716825-1	FU(692609)	Chave Fusível	21	1,35	28,35
20240102	5716888-1	TD(658287)	Transformador Distribuição	6	5,25	31,50
20240102	5716908-1	TD(38782)	Transformador Distribuição	1	1,07	1,07
20240102	5716915-1	FR(30652)	Chave Fusível Religadora	59	2,38	140,42
20240102	5716974-1	FU(44660)	Chave Fusível	45	1,92	86,40
20240102	5717051-1	FU(27589)	Chave Fusível	2	4,03	8,06
20240102	5717072-1	FU(722008)	Chave Fusível	69	2,97	204,93
20240102	5717128-1	FU(30653)	Chave Fusível	1	5,13	5,13
20240102	5717227-1	TD(38871)	Transformador Distribuição	1	5,50	5,50
20240102	5717232-1	FU(44660)	Chave Fusível	45	5,33	239,85
20240102	5717574-1	TD(658413)	Transformador Distribuição	2	46,42	92,84
20240102	5718397-1	TD(721945)	Transformador Distribuição	1	5,43	5,43
20240102	5718414-1	TD(47526)	Transformador Distribuição	2	35,55	71,10
20240102	5718414-1	FR(30652)	Chave Fusível Religadora	56	1,47	82,32
20240102	5719891-1	TD(38736)	Transformador Distribuição	2	2,77	5,54
20240102	5716110-1	TD(37922)	Transformador Distribuição	1	3,85	3,85
20240102	5716394-1	FR(678033)	Chave Fusível Religadora	41	14,98	614,18
20240102	5716431-1	FR(677918)	Chave Fusível Religadora	145	15,78	2.288,10
20240102	5717604-1	TD(38176)	Transformador Distribuição	1	0,45	0,45
20240102	5718012-1	TD(730060)	Transformador Distribuição	2	14,88	29,76
20240102	5718929-1	TD(37797)	Transformador Distribuição	1	4,08	4,08
20240102	5719209-1	FU(30628)	Chave Fusível	10	15,98	159,80



Relatório Situação de Emergência  
Janeiro/2024  
Código Único do Relatório: 20240102



Código do Evento	Número ordem	Equipamento	Tipo equipamento	Total de Clientes	Duração (h)	CHI
20240102	5719666-1	TD(657795)	Transformador Distribuição	2	2,38	4,76
20240102	5714142-1	TD(47607)	Transformador Distribuição	1	13,83	13,83
20240102	5715046-1	TD(38176)	Transformador Distribuição	1	27,40	27,40
20240102	5720149-1	TD(728021)	Transformador Distribuição	27	4,83	130,41
20240102	5721238-1	TD(674784)	Transformador Distribuição	1	28,00	28,00
20240102	5713282-1	TD(47607)	Transformador Distribuição	1	5,13	5,13
20240102	5713504-1	TD(664103)	Transformador Distribuição	1	3,55	3,55
20240102	5713944-1	RD(730612)	Religador de Distribuição	8	1,98	15,84
20240102	5713944-1	RD(730612)	Religador de Distribuição	91	3,72	338,52
20240102	5713944-1	RD(730612)	Religador de Distribuição	56	4,70	263,20
20240102	5713944-1	RD(730612)	Religador de Distribuição	59	15,75	929,25
20240102	5713944-1	RD(730612)	Religador de Distribuição	8	0,08	0,64
20240102	5713944-1	RD(730612)	Religador de Distribuição	8	0,18	1,44
20240102	5713944-1	RD(730612)	Religador de Distribuição	155	0,10	15,50
20240102	5713677-1	FU(2182)	Chave Fusível	18	4,87	87,66
20240102	5716672-1	TD(13958)	Transformador Distribuição	2	4,05	8,10
20240102	5716911-1	FR(13263)	Chave Fusível Religadora	8	8,93	71,44
20240102	5715731-1	TD(13994)	Transformador Distribuição	1	3,50	3,50
20240102	5715642-1	FR(2181)	Chave Fusível Religadora	35	5,65	197,75
20240102	5714959-1	FU(2182)	Chave Fusível	18	2,33	41,94
20240102	5714141-1	FU(27720)	Chave Fusível	1	15,80	15,80
20240102	5718376-1	FR(2155)	Chave Fusível Religadora	19	5,72	108,68
20240102	5716079-1	FU(25240)	Chave Fusível	4	21,15	84,60

Relatório Situação de Emergência  
Janeiro/2024  
Código Único do Relatório: 20240102



Código do Evento	Número ordem	Equipamento	Tipo equipamento	Total de Clientes	Duração (h)	CHI
20240102	5721531-1	TD(30554)	Transformador Distribuição	7	27,70	193,90
20240102	5721457-1	FU(25344)	Chave Fusível	5	5,95	29,75
20240102	5721070-1	FU(25369)	Chave Fusível	6	22,73	136,38
20240102	5720835-1	TD(59740)	Transformador Distribuição	1	23,85	23,85
20240102	5720799-1	TD(33296)	Transformador Distribuição	1	41,35	41,35
20240102	5720783-1	TD(33398)	Transformador Distribuição	1	23,75	23,75
20240102	5720122-1	TD(660848)	Transformador Distribuição	1	0,93	0,93
20240102	5719502-1	TD(660886)	Transformador Distribuição	1	11,75	11,75
20240102	5718413-1	TD(33261)	Transformador Distribuição	1	4,97	4,97
20240102	5717824-1	TD(660848)	Transformador Distribuição	1	19,47	19,47
20240102	5717824-1	FU(44746)	Chave Fusível	10	2,72	27,20
20240102	5717824-1	TD(714610)	Transformador Distribuição	1	19,47	19,47
20240102	5715595-1	TD(33204)	Transformador Distribuição	1	4,07	4,07
20240102	5716385-1	FU(39288)	Chave Fusível	3	14,33	42,99
20240102	5717712-1	FU(40099)	Chave Fusível	1	3,03	3,03
20240102	5717484-1	RD(720263)	Religador de Distribuição	1.819	1,03	1.873,57
20240102	5717484-1	RD(720263)	Religador de Distribuição	112	1,67	187,04
20240102	5717522-1	TD(54631)	Transformador Distribuição	83	1,97	163,51
20240102	5719117-1	TD(26371)	Transformador Distribuição	1	7,57	7,57
20240102	5719246-1	TD(55177)	Transformador Distribuição	29	7,45	216,05
20240102	5714396-1	TD(744413)	Transformador Distribuição	2	2,98	5,96
20240102	5714247-1	FR(1688)	Chave Fusível Religadora	1	2,35	2,35
20240102	5714273-1	TD(12847)	Transformador Distribuição	1	2,75	2,75

Relatório Situação de Emergência  
Janeiro/2024  
Código Único do Relatório: 20240102



Código do Evento	Número ordem	Equipamento	Tipo equipamento	Total de Clientes	Duração (h)	CHI
20240102	5715556-1	TD(26336)	Transformador Distribuição	1	1,58	1,58
20240102	5718218-1	RD(723404)	Religador de Distribuição	1	2,25	2,25
20240102	5718737-1	FR(20016)	Chave Fusível Religadora	2	5,02	10,04
20240102	5720171-1	FR(1688)	Chave Fusível Religadora	1	5,68	5,68
20240102	5713330-1	FU(27845)	Chave Fusível	2	7,05	14,10
20240102	5713860-1	CE(30008)	Chave Seccionadora	39	0,63	24,57
20240102	5714046-1	CE(30008)	Chave Seccionadora	39	12,40	483,60
20240102	5715285-1	TD(39177)	Transformador Distribuição	1	24,78	24,78
20240102	5720422-1	TD(39623)	Transformador Distribuição	3	2,47	7,41
20240102	5721752-1	TD(42571)	Transformador Distribuição	2	10,15	20,30
20240102	5717948-1	TD(33001)	Transformador Distribuição	4	14,50	58,00
20240102	5717543-1	TD(44100)	Transformador Distribuição	4	18,07	72,28
20240102	5715120-1	TD(29835)	Transformador Distribuição	1	4,12	4,12
20240102	5714893-1	TD(45205)	Transformador Distribuição	4	4,63	18,52
20240102	5718812-1	TD(23032)	Transformador Distribuição	1	5,17	5,17
20240102	5717977-1	RD(730596)	Religador de Distribuição	56	14,95	837,20
20240102	5715963-1	RD(745884)	Religador de Distribuição	1	0,40	0,40
20240102	5713273-1	TD(830)	Transformador Distribuição	7	2,35	16,45
20240102	5722142-1	TD(44812184)	Transformador Distribuição	3	7,67	23,01
20240102	5715730-1	FU(22446)	Chave Fusível	7	2,58	18,06
20240102	5716162-1	RVE01_RVE49504	Alimentador	1	0,47	0,47
20240102	5716764-1	FR(79400357)	Chave Fusível Religadora	13	7,48	97,24
20240102	5717369-1	TD(55788)	Transformador Distribuição	86	4,58	393,88

Código do Evento	Número ordem	Equipamento	Tipo equipamento	Total de Clientes	Duração (h)	CHI
20240102	5717375-1	TD(23609)	Transformador Distribuição	2	2,33	4,66
20240102	5717986-1	TD(23609)	Transformador Distribuição	2	15,42	30,84
20240102	5718066-1	FU(3126)	Chave Fusível	8	13,45	107,60
20240102	5719818-1	FU(3139)	Chave Fusível	1	2,33	2,33
20240102	5721421-1	FU(23946)	Chave Fusível	13	8,25	107,25
20240102	5721571-1	FR(20624)	Chave Fusível Religadora	179	14,13	2.529,27
20240102	5721946-1	FU(1630)	Chave Fusível	83	7,52	624,16
20240102	5722244-1	FU(24020)	Chave Fusível	5	14,78	73,90
20240102	5721407-1	FU(687704)	Chave Fusível	3	9,52	28,56
20240102	5720343-1	FU(23945)	Chave Fusível	8	4,00	32,00
20240102	5720238-1	FU(24020)	Chave Fusível	5	4,53	22,65
20240102	5719184-1	TD(30924)	Transformador Distribuição	12	6,23	74,76
20240102	5718005-1	FU(1676)	Chave Fusível	9	1,12	10,08
20240102	5718060-1	FR(20540)	Chave Fusível Religadora	21	11,40	239,40
20240102	5718045-1	FR(7076)	Chave Fusível Religadora	22	17,42	383,24
20240102	5717045-1	FR(20540)	Chave Fusível Religadora	21	1,67	35,07
20240102	5716699-1	FR(3215)	Chave Fusível Religadora	151	3,37	508,87
20240102	5722025-1	TD(16958)	Transformador Distribuição	2	45,15	90,30
20240102	5713297-1	TD(37499)	Transformador Distribuição	1	3,55	3,55
20240102	5713460-1	TD(56912)	Transformador Distribuição	1	4,73	4,73
20240102	5714057-1	TD(728664)	Transformador Distribuição	1	18,78	18,78
20240102	5714318-1	PE(15141720)	Ponto de conexão	1	8,08	8,08
20240102	5715527-1	TD(37317)	Transformador Distribuição	1	2,65	2,65
20240102	5718880-1	TD(17314)	Transformador Distribuição	1	6,88	6,88
20240102	5719442-1	FU(723213)	Chave Fusível	1	18,90	18,90
20240102	5719595-1	TD(53641)	Transformador Distribuição	3	0,42	1,26
20240102	5720424-1	FU(27507)	Chave Fusível	3	4,08	12,24

Código do Evento	Número ordem	Equipamento	Tipo equipamento	Total de Clientes	Duração (h)	CHI
20240102	5721315-1	TD(37433)	Transformador Distribuição	1	20,68	20,68
20240102	5713957-1	TD(713823)	Transformador Distribuição	3	3,37	10,11
20240102	5713658-1	FU(19678)	Chave Fusível	1	1,78	1,78
20240102	5714809-1	TD(709683)	Transformador Distribuição	2	2,87	5,74
20240102	5715535-1	FU(4001)	Chave Fusível	4	1,98	7,92
20240102	5716180-1	TD(682316)	Transformador Distribuição	1	21,78	21,78
20240102	5716579-1	FU(737201)	Chave Fusível	14	12,58	176,12
20240102	5719624-1	FR(17706)	Chave Fusível Religadora	98	3,57	349,86
20240102	5719663-1	CL(4027)	Chave Lâmina	10	5,90	59,00
20240102	5719988-1	TD(27471)	Transformador Distribuição	1	7,67	7,67
20240102	5720234-1	RD(723017)	Religador de Distribuição	354	0,47	166,38
20240102	5721129-1	TD(48126)	Transformador Distribuição	5	18,48	92,40
20240102	5721391-1	TD(27473)	Transformador Distribuição	1	14,77	14,77
20240102	5721521-1	TD(709654)	Transformador Distribuição	2	12,20	24,40
20240102	5721973-1	TD(41633)	Transformador Distribuição	1	5,28	5,28
20240102	5722114-1	TD(27179)	Transformador Distribuição	1	16,87	16,87
20240102	5722522-1	FU(43708)	Chave Fusível	8	24,97	199,76
20240102	5713962-1	TD(26943)	Transformador Distribuição	1	25,45	25,45
20240102	5713455-1	TD(27468)	Transformador Distribuição	1	2,02	2,02
20240102	5721529-1	FR(38279)	Chave Fusível Religadora	14	11,00	154,00
20240102	5721603-1	TD(652682)	Transformador Distribuição	49	4,97	243,53
20240102	5721797-1	FU(24645)	Chave Fusível	10	8,58	85,80
20240102	5717653-1	FR(35335)	Chave Fusível Religadora	53	3,03	160,59
20240102	5717830-1	[MT]PA(9902)	Alimentador	3	1,97	5,91

Relatório Situação de Emergência  
Janeiro/2024  
Código Único do Relatório: 20240102



Código do Evento	Número ordem	Equipamento	Tipo equipamento	Total de Clientes	Duração (h)	CHI
20240102	5718291-1	TD(59404)	Transformador Distribuição	1	37,62	37,62
20240102	5719229-1	TD(24969)	Transformador Distribuição	83	1,65	136,95
20240102	5719570-1	TD(11611)	Transformador Distribuição	1	13,15	13,15
20240102	5720067-1	TD(26562)	Transformador Distribuição	15	8,27	124,05
20240102	5713605-1	FU(7472)	Chave Fusível	36	4,98	179,28
20240102	5714044-1	FU(89912066)	Chave Fusível	10	19,22	192,20
20240102	5714399-1	TD(710537)	Transformador Distribuição	36	6,65	239,40
20240102	5714783-1	TD(712915)	Transformador Distribuição	29	5,28	153,12
20240102	5713960-1	FU(3249)	Chave Fusível	1	4,97	4,97
20240102	5716444-1	FU(88142940)	Chave Fusível	10	0,62	6,20
20240102	5719920-1	TD(655628)	Transformador Distribuição	24	2,48	59,52
20240102	5715649-1	FU(9302)	Chave Fusível	243	1,55	376,65
20240102	5716710-1	TD(9408)	Transformador Distribuição	34	3,58	121,72
20240102	5718199-1	CL(9544)	Chave Lâmina	620	5,37	3.329,40
20240102	5718332-1	FU(24787)	Chave Fusível	13	0,97	12,61
20240102	5719284-1	FU(25751)	Chave Fusível	1	42,47	42,47
20240102	5719362-1	TD(9197)	Transformador Distribuição	67	34,48	2.310,16
20240102	5719364-1	TD(8992)	Transformador Distribuição	64	12,87	823,68
20240102	5720038-1	FU(8958)	Chave Fusível	371	5,92	2.196,32
20240102	5720047-1	TD(29788)	Transformador Distribuição	4	24,42	97,68
20240102	5721578-1	TD(740429)	Transformador Distribuição	1	10,18	10,18
20240102	5720038-1	FU(8958)	Chave Fusível	1	5,92	5,92
20240102	5713830-1	TD(20211866)	Transformador Distribuição	19	3,30	62,70
20240102	5718456-1	CL(24863)	Chave Lâmina	5	5,60	28,00
20240102	5716594-1	JAR04_JAR49512	Alimentador	5	6,53	32,65
20240102	5715987-1	TD(31954)	Transformador Distribuição	3	2,83	8,49
20240102	5715892-1	TD(32968)	Transformador Distribuição	2	2,53	5,06

Relatório Situação de Emergência  
Janeiro/2024  
Código Único do Relatório: 20240102



Código do Evento	Número ordem	Equipamento	Tipo equipamento	Total de Clientes	Duração (h)	CHI
20240102	5719324-1	FU(24714)	Chave Fusível	2	59,23	118,46
20240102	5719004-1	TD(44004)	Transformador Distribuição	1	4,90	4,90
20240102	5717656-1	FU(18200)	Chave Fusível	11	4,23	46,53
20240102	5717686-1	TD(685736)	Transformador Distribuição	3	18,73	56,19
20240102	5714549-1	FR(18210)	Chave Fusível Religadora	2	3,77	7,54
20240102	5717802-1	TD(674413)	Transformador Distribuição	2	19,70	39,40
20240102	5715283-1	TD(52733)	Transformador Distribuição	1	13,38	13,38
20240102	5722596-1	TD(52733)	Transformador Distribuição	1	13,37	13,37
20240102	5713315-1	TD(29779)	Transformador Distribuição	1	6,12	6,12
20240102	5713324-1	TD(41859)	Transformador Distribuição	1	5,65	5,65
20240102	5718673-1	FU(24884)	Chave Fusível	4	5,82	23,28
20240102	5713999-1	FR(13029)	Chave Fusível Religadora	1	29,13	29,13
20240102	5714252-1	TD(678898)	Transformador Distribuição	4	5,80	23,20
20240102	5714432-1	TD(27989)	Transformador Distribuição	1	4,30	4,30
20240102	5713999-1	FR(13029)	Chave Fusível Religadora	8	13,07	104,56
20240102	5721364-1	FU(744104)	Chave Fusível	37	17,67	653,79
20240102	5715336-1	TD(689291)	Transformador Distribuição	67	5,12	343,04
20240102	5716392-1	FU(721632)	Chave Fusível	38	3,15	119,70
20240102	5718689-1	FU(18774)	Chave Fusível	41	4,45	182,45
20240102	5722035-1	FU(7147)	Chave Fusível	2	2,93	5,86
20240102	5717797-1	TD(13915)	Transformador Distribuição	1	2,85	2,85
20240102	5713427-1	[MT]PA(9872)	Alimentador	88	7,58	667,04
20240102	5713427-1	[MT]PA(9872)	Alimentador	7	7,82	54,74
20240102	5721124-1	TD(48727)	Transformador Distribuição	5	23,60	118,00
20240102	5715851-1	FR(14417)	Chave Fusível Religadora	39	4,82	187,98

Relatório Situação de Emergência  
Janeiro/2024  
Código Único do Relatório: 20240102



Código do Evento	Número ordem	Equipamento	Tipo equipamento	Total de Clientes	Duração (h)	CHI
20240102	5717256-1	TD(21334)	Transformador Distribuição	1	8,27	8,27
20240102	5718049-1	FR(10614)	Chave Fusível Religadora	1	10,75	10,75
20240102	5718954-1	CL(21504)	Chave Lâmina	20	23,77	475,40
20240102	5719875-1	TD(21334)	Transformador Distribuição	1	7,18	7,18
20240102	5720406-1	TD(48726)	Transformador Distribuição	2	3,97	7,94
20240102	5713856-1	FU(21512)	Chave Fusível	17	4,83	82,11
20240102	5714436-1	TD(698494)	Transformador Distribuição	2	6,12	12,24
20240102	5721058-1	TD(43516)	Transformador Distribuição	1	18,82	18,82
20240102	5720171-1	FR(1688)	Chave Fusível Religadora	8	5,68	45,44
20240102	5719437-1	TD(677336)	Transformador Distribuição	2	27,58	55,16
20240102	5718989-1	FU(731363)	Chave Fusível	2	4,98	9,96
20240102	5718762-1	TD(15916)	Transformador Distribuição	1	6,63	6,63
20240102	5718737-1	FR(20016)	Chave Fusível Religadora	10	5,02	50,20
20240102	5714162-1	FU(12651)	Chave Fusível	3	5,03	15,09
20240102	5713866-1	FU(31129)	Chave Fusível	1	2,02	2,02
20240102	5714541-1	TD(677297)	Transformador Distribuição	2	6,00	12,00
20240102	5714247-1	FR(1688)	Chave Fusível Religadora	8	2,35	18,80
20240102	5722210-1	FU(21625)	Chave Fusível	16	6,08	97,28
20240102	5715693-1	FU(759496)	Chave Fusível	3	9,43	28,29
20240102	5718404-1	FU(12860)	Chave Fusível	1	8,92	8,92
20240102	5719094-1	FU(20194)	Chave Fusível	8	5,37	42,96
20240102	5720333-1	TD(14810)	Transformador Distribuição	1	9,88	9,88
20240102	5720566-1	FU(703235)	Chave Fusível	2	5,48	10,96
20240102	5713626-1	TD(710077)	Transformador Distribuição	2	7,22	14,44
20240102	5721374-1	FU(759496)	Chave Fusível	3	23,67	71,01
20240102	5721823-1	TD(35996)	Transformador Distribuição	1	2,28	2,28



Relatório Situação de Emergência  
Janeiro/2024  
Código Único do Relatório: 20240102



Código do Evento	Número ordem	Equipamento	Tipo equipamento	Total de Clientes	Duração (h)	CHI
20240102	5721979-1	TD(36417)	Transformador Distribuição	1	28,60	28,60
20240102	5722364-1	FU(9942296)	Chave Fusível	2	21,53	43,06
20240102	5717803-1	FU(697310)	Chave Fusível	8	9,90	79,20
20240102	5720130-1	FU(26542)	Chave Fusível	1	3,40	3,40
20240102	5722265-1	TD(699080)	Transformador Distribuição	1	1,48	1,48
20240102	5721474-1	TD(35681)	Transformador Distribuição	1	6,25	6,25
20240102	5720953-1	TD(699080)	Transformador Distribuição	1	15,22	15,22
20240102	5720837-1	FU(26549)	Chave Fusível	1	17,67	17,67
20240102	5720130-1	FU(26542)	Chave Fusível	39	3,40	132,60
20240102	5713772-1	TD(53774)	Transformador Distribuição	1	5,10	5,10
20240102	5713494-1	FU(10112)	Chave Fusível	28	23,00	644,00
20240102	5713822-1	FR(30385)	Chave Fusível Religadora	35	26,53	928,55
20240102	5714264-1	TD(41198)	Transformador Distribuição	5	4,37	21,85
20240102	5715210-1	TD(667108)	Transformador Distribuição	4	14,83	59,32
20240102	5715561-1	TD(45643)	Transformador Distribuição	1	5,82	5,82
20240102	5716293-1	FU(688876)	Chave Fusível	13	15,62	203,06
20240102	5718420-1	TD(727046)	Transformador Distribuição	1	51,10	51,10
20240102	5718775-1	FR(28810)	Chave Fusível Religadora	56	23,98	1.342,88
20240102	5720578-1	FU(30384)	Chave Fusível	43	20,27	871,61
20240102	5720874-1	TD(742256)	Transformador Distribuição	33	19,48	642,84
20240102	5721988-1	TD(12603)	Transformador Distribuição	8	4,28	34,24
20240102	5722258-1	TD(46381)	Transformador Distribuição	8	20,95	167,60
20240102	5722615-1	TD(20870)	Transformador Distribuição	21	5,22	109,62
20240102	5720745-1	FU(10187)	Chave Fusível	7	24,80	173,60
20240102	5720927-1	TD(58554)	Transformador Distribuição	1	16,83	16,83

Relatório Situação de Emergência  
Janeiro/2024  
Código Único do Relatório: 20240102



Código do Evento	Número ordem	Equipamento	Tipo equipamento	Total de Clientes	Duração (h)	CHI
20240102	5719906-1	RD(745670)	Religador de Distribuição	220	1,90	418,00
20240102	5719906-1	CE(10162)	Chave Seccionadora	388	10,42	4.042,96
20240102	5718791-1	TD(46903)	Transformador Distribuição	1	25,58	25,58
20240102	5718678-1	TD(43655)	Transformador Distribuição	4	24,20	96,80
20240102	5715451-1	FU(26167636)	Chave Fusível	19	4,33	82,27
20240102	5713868-1	TD(724746)	Transformador Distribuição	43	2,73	117,39
20240102	5722042-1	PE(203380358)	Ponto de conexão	1	7,12	7,12
20240102	5713591-1	RD(10179)	Religador de Distribuição	1	2,67	2,67
20240102	5713591-1	RD(10179)	Religador de Distribuição	30	2,47	74,10
20240102	5713591-1	RD(10179)	Religador de Distribuição	23	2,67	61,41
20240102	5713591-1	RD(10179)	Religador de Distribuição	83	3,08	255,64
20240102	5714255-1	TD(47900)	Transformador Distribuição	1	23,07	23,07
20240102	5714277-1	FU(723711)	Chave Fusível	1	29,48	29,48
20240102	5714457-1	FR(23661)	Chave Fusível Religadora	16	10,90	174,40
20240102	5714660-1	FU(42068)	Chave Fusível	9	21,35	192,15
20240102	5717826-1	FR(12224)	Chave Fusível Religadora	58	17,12	992,96
20240102	5718358-1	FU(658990)	Chave Fusível	1	5,78	5,78
20240102	5718453-1	TD(744915)	Transformador Distribuição	1	6,45	6,45
20240102	5718480-1	TD(54733)	Transformador Distribuição	3	3,65	10,95
20240102	5718494-1	TD(666098)	Transformador Distribuição	3	4,37	13,11
20240102	5718526-1	TD(21809)	Transformador Distribuição	66	4,67	308,22
20240102	5718545-1	TD(47900)	Transformador Distribuição	1	10,50	10,50
20240102	5718680-1	FU(7717)	Chave Fusível	3	7,43	22,29
20240102	5719038-1	FU(39551)	Chave Fusível	4	26,28	105,12

Relatório Situação de Emergência  
Janeiro/2024  
Código Único do Relatório: 20240102



Código do Evento	Número ordem	Equipamento	Tipo equipamento	Total de Clientes	Duração (h)	CHI
20240102	5719576-1	TD(48025)	Transformador Distribuição	1	35,37	35,37
20240102	5720162-1	FU(42068)	Chave Fusível	9	22,07	198,63
20240102	5720347-1	FU(55285250)	Chave Fusível	4	22,53	90,12
20240102	5720609-1	TD(57744)	Transformador Distribuição	1	45,42	45,42
20240102	5748441-1	RD(713236)	Religador de Distribuição	59	5,07	299,13
20240102	5748441-1	RD(713236)	Religador de Distribuição	1	7,53	7,53
20240102	5748441-1	RD(713236)	Religador de Distribuição	29	8,47	245,63
20240102	5748441-1	RD(713236)	Religador de Distribuição	2	11,25	22,50
20240102	5748441-1	RD(713236)	Religador de Distribuição	3	51,10	153,30
20240102	5748441-1	RD(713236)	Religador de Distribuição	5	74,40	372,00
20240102	5721422-1	RD(736056)	Religador de Distribuição	75	5,95	446,25
20240102	5721422-1	RD(736056)	Religador de Distribuição	8	7,07	56,56
20240102	5713684-1	FU(29863)	Chave Fusível	16	4,87	77,92
20240102	5713727-1	FU(29118)	Chave Fusível	4	5,30	21,20
20240102	5713853-1	FR(29865)	Chave Fusível Religadora	8	22,20	177,60
20240102	5713853-1	FR(29865)	Chave Fusível Religadora	4	23,85	95,40
20240102	5716898-1	FU(29130)	Chave Fusível	1	5,67	5,67
20240102	5718270-1	FU(749787)	Chave Fusível	1	8,37	8,37
20240102	5718529-1	FR(29865)	Chave Fusível Religadora	12	9,85	118,20
20240102	5718541-1	FU(29874)	Chave Fusível	3	4,93	14,79
20240102	5720011-1	FU(681302)	Chave Fusível	2	10,93	21,86
20240102	5721059-1	FU(12096)	Chave Fusível	6	18,83	112,98
20240102	5720389-1	FR(26682)	Chave Fusível Religadora	10	8,02	80,20
20240102	5719181-1	TD(36283)	Transformador Distribuição	2	17,77	35,54
20240102	5717641-1	[MT]PA(9912)	Alimentador	8	22,67	181,36
20240102	5716330-1	FU(26689)	Chave Fusível	13	17,13	222,69
20240102	5716840-1	FU(2247)	Chave Fusível	85	7,75	658,75

Relatório Situação de Emergência  
Janeiro/2024  
Código Único do Relatório: 20240102



Código do Evento	Número ordem	Equipamento	Tipo equipamento	Total de Clientes	Duração (h)	CHI
20240102	5717852-1	TD(27429)	Transformador Distribuição	82	21,48	1.761,36
20240102	5717862-1	TD(27195)	Transformador Distribuição	50	28,68	1.434,00
20240102	5717898-1	FU(2253)	Chave Fusível	164	22,58	3.703,12
20240102	5717942-1	FU(679932)	Chave Fusível	128	24,78	3.171,84
20240102	5717971-1	FU(2254)	Chave Fusível	121	22,85	2.764,85
20240102	5717975-1	TD(7271)	Transformador Distribuição	82	38,98	3.196,36
20240102	5718134-1	TD(7282)	Transformador Distribuição	57	21,40	1.219,80
20240102	5718076-1	TD(690600)	Transformador Distribuição	13	1,80	23,40
20240102	5718222-1	TD(7285)	Transformador Distribuição	49	30,33	1.486,17
20240102	5718317-1	TD(7279)	Transformador Distribuição	31	26,57	823,67
20240102	5718346-1	TD(7310)	Transformador Distribuição	73	11,90	868,70
20240102	5718422-1	TD(31475)	Transformador Distribuição	69	11,57	798,33
20240102	5718641-1	PE(12419936)	Ponto de conexão	1	6,92	6,92
20240102	5719450-1	TD(679931)	Transformador Distribuição	40	1,75	70,00
20240102	5719810-1	TD(759541)	Transformador Distribuição	1	3,28	3,28
20240102	5719878-1	TD(7310)	Transformador Distribuição	73	4,38	319,74
20240102	5720450-1	FU(2247)	Chave Fusível	85	1,12	95,20
20240102	5721721-1	TD(41054934)	Transformador Distribuição	4	6,12	24,48
20240102	5721721-1	FU(2247)	Chave Fusível	81	6,12	495,72
20240102	5717811-1	RD(722553)	Religador de Distribuição	85	18,53	1.575,05
20240102	5717811-1	RD(722553)	Religador de Distribuição	81	19,12	1.548,72
20240102	5717837-1	TD(28662)	Transformador Distribuição	97	38,83	3.766,51
20240102	5717854-1	FU(726277)	Chave Fusível	42	16,45	690,90
20240102	5717859-1	TD(7318)	Transformador Distribuição	77	22,93	1.765,61
20240102	5717870-1	FU(689646)	Chave Fusível	74	16,73	1.238,02

Relatório Situação de Emergência  
Janeiro/2024  
Código Único do Relatório: 20240102



Código do Evento	Número ordem	Equipamento	Tipo equipamento	Total de Clientes	Duração (h)	CHI
20240102	5717874-1	FU(2271)	Chave Fusível	306	18,03	5.517,18
20240102	5717902-1	TD(9586)	Transformador Distribuição	70	22,70	1.589,00
20240102	5717971-1	FU(2254)	Chave Fusível	2	22,85	45,70
20240102	5718000-1	TD(37835)	Transformador Distribuição	2	38,55	77,10
20240102	5718129-1	TD(655035)	Transformador Distribuição	47	24,03	1.129,41
20240102	5718286-1	TD(7298)	Transformador Distribuição	36	25,08	902,88
20240102	5718295-1	TD(7255)	Transformador Distribuição	41	10,53	431,73
20240102	5718331-1	TD(48363)	Transformador Distribuição	3	6,60	19,80
20240102	5718392-1	TD(667563)	Transformador Distribuição	47	4,72	221,84
20240102	5718966-1	TD(726250)	Transformador Distribuição	16	18,63	298,08
20240102	5719153-1	TD(687781)	Transformador Distribuição	9	0,20	1,80
20240102	5719418-1	TD(9586)	Transformador Distribuição	70	19,52	1.366,40
20240102	5717788-1	RD(693280)	Religador de Distribuição	50	7,15	357,50
20240102	5717788-1	RD(693280)	Religador de Distribuição	3	41,48	124,44
20240102	5717788-1	CF(85038376)	Chave Faca	50	1,17	58,50
20240102	5716819-1	TD(48849)	Transformador Distribuição	3	8,57	25,71
20240102	5716873-1	FU(733448)	Chave Fusível	33	7,45	245,85
20240102	5717107-1	TD(36575)	Transformador Distribuição	1	24,25	24,25
20240102	5717690-1	TD(703815)	Transformador Distribuição	80	26,70	2.136,00
20240102	5717788-1	RD(693280)	Religador de Distribuição	74	5,60	414,40
20240102	5717813-1	FU(698986)	Chave Fusível	224	20,35	4.558,40
20240102	5717823-1	FU(30575)	Chave Fusível	13	22,88	297,44
20240102	5719558-1	MOG01_MOG49501	Alimentador	24	2,12	50,88
20240102	5718712-1	TD(34081)	Transformador Distribuição	1	5,88	5,88

Relatório Situação de Emergência  
Janeiro/2024  
Código Único do Relatório: 20240102



Código do Evento	Número ordem	Equipamento	Tipo equipamento	Total de Clientes	Duração (h)	CHI
20240102	5717582-1	TD(34049)	Transformador Distribuição	1	1,82	1,82
20240102	5719558-1	MOG01_MOG49501	Alimentador	112	6,95	778,40
20240102	5716008-1	[MT]PA(9890)	Alimentador	38	7,58	288,04
20240102	5716008-1	CF(27340)	Chave Faca	7	4,08	28,56
20240102	5717935-1	FU(27288)	Chave Fusível	10	16,63	166,30
20240102	5717856-1	FU(40254)	Chave Fusível	7	15,10	105,70
20240102	5718842-1	FU(1585)	Chave Fusível	2	2,72	5,44
20240102	5718846-1	TD(661828)	Transformador Distribuição	1	28,23	28,23
20240102	5719953-1	TD(661566)	Transformador Distribuição	7	31,33	219,31
20240102	5719851-1	TD(661362)	Transformador Distribuição	2	31,18	62,36
20240102	5715881-1	TD(7138)	Transformador Distribuição	1	0,55	0,55
20240102	5719940-1	TD(50519)	Transformador Distribuição	2	9,95	19,90
20240102	5718973-1	TD(26090)	Transformador Distribuição	1	3,30	3,30
20240102	5717950-1	RD(11436)	Religador de Distribuição	18	14,17	255,06
20240102	5717950-1	RD(11436)	Religador de Distribuição	61	13,32	812,52
20240102	5722365-1	TD(1424)	Transformador Distribuição	1	22,62	22,62
20240102	5719729-1	TD(58933)	Transformador Distribuição	1	6,13	6,13
20240102	5719368-1	TD(1424)	Transformador Distribuição	1	20,93	20,93
20240102	5719065-1	TD(58933)	Transformador Distribuição	1	1,70	1,70
20240102	5715963-1	RD(745884)	Religador de Distribuição	103	0,40	41,20
20240102	5714168-1	TD(730074)	Transformador Distribuição	1	4,75	4,75
20240102	5714674-1	TD(456)	Transformador Distribuição	137	1,72	235,64
20240102	5715963-1	RD(745884)	Religador de Distribuição	3.243	0,40	1.297,20
20240102	5715963-1	RD(745884)	Religador de Distribuição	34	0,60	20,40

Código do Evento	Número ordem	Equipamento	Tipo equipamento	Total de Clientes	Duração (h)	CHI
20240102	5715963-1	RD(745884)	Religador de Distribuição	32	1,92	61,44
20240102	5716250-1	FU(700303)	Chave Fusível	1	1,93	1,93
20240102	5716561-1	RD(3035)	Religador de Distribuição	83	0,98	81,34
20240102	5716561-1	RD(3035)	Religador de Distribuição	14	1,52	21,28
20240102	5716561-1	RD(3035)	Religador de Distribuição	15	9,42	141,30
20240102	5716561-1	RD(3035)	Religador de Distribuição	46	10,17	467,82
20240102	5716561-1	RD(3035)	Religador de Distribuição	23	10,32	237,36
20240102	5717461-1	FU(2949)	Chave Fusível	23	3,93	90,39
20240102	5717889-1	TD(1501)	Transformador Distribuição	1	15,43	15,43
20240102	5718098-1	TD(1540)	Transformador Distribuição	1	12,62	12,62
20240102	5719183-1	TD(26108)	Transformador Distribuição	1	15,77	15,77
20240102	5719264-1	TD(55305)	Transformador Distribuição	1	14,35	14,35
20240102	5720346-1	FU(737484)	Chave Fusível	1	6,38	6,38
20240102	5720527-1	TD(55892)	Transformador Distribuição	1	3,90	3,90
20240102	5720549-1	FU(20710)	Chave Fusível	1	2,97	2,97
20240102	5722369-1	TD(525)	Transformador Distribuição	84	5,52	463,68
20240102	5719593-1	RD(3042)	Religador de Distribuição	53	5,25	278,25
20240102	5719697-1	FU(717908)	Chave Fusível	4	26,45	105,80
20240102	5720250-1	TD(55266)	Transformador Distribuição	1	26,30	26,30
20240102	5720275-1	TD(22519)	Transformador Distribuição	1	4,80	4,80
20240102	5720605-1	TD(685053)	Transformador Distribuição	4	18,30	73,20
20240102	5720821-1	RD(3042)	Religador de Distribuição	1	1,50	1,50
20240102	5720821-1	RD(3042)	Religador de Distribuição	10	28,12	281,20

Relatório Situação de Emergência  
Janeiro/2024  
Código Único do Relatório: 20240102



Código do Evento	Número ordem	Equipamento	Tipo equipamento	Total de Clientes	Duração (h)	CHI
20240102	5720821-1	RD(3042)	Religador de Distribuição	4	43,62	174,48
20240102	5720821-1	RD(3042)	Religador de Distribuição	31	43,80	1.357,80
20240102	5720821-1	RD(3042)	Religador de Distribuição	8	44,08	352,64
20240102	5721160-1	FU(674998)	Chave Fusível	24	13,70	328,80
20240102	5721190-1	TD(685047)	Transformador Distribuição	2	14,43	28,86
20240102	5721435-1	TD(53399)	Transformador Distribuição	1	11,28	11,28
20240102	5721513-1	FU(684568)	Chave Fusível	7	29,83	208,81
20240102	5721514-1	TD(55885)	Transformador Distribuição	2	25,92	51,84
20240102	5721827-1	TD(674175)	Transformador Distribuição	3	3,13	9,39
20240102	5721892-1	FU(22459)	Chave Fusível	5	29,35	146,75
20240102	5721923-1	FU(684544)	Chave Fusível	38	2,80	106,40
20240102	5722036-1	TD(21260)	Transformador Distribuição	1	22,78	22,78
20240102	5713276-1	TD(28971)	Transformador Distribuição	1	10,22	10,22
20240102	5714187-1	FU(20648)	Chave Fusível	2	3,47	6,94
20240102	5714248-1	FU(20627)	Chave Fusível	1	9,97	9,97
20240102	5714589-1	TD(28946)	Transformador Distribuição	4	7,28	29,12
20240102	5714796-1	TD(19003)	Transformador Distribuição	1	5,23	5,23
20240102	5714817-1	FU(680076)	Chave Fusível	19	16,87	320,53
20240102	5715425-1	FU(2980)	Chave Fusível	4	2,80	11,20
20240102	5715683-1	TD(18691)	Transformador Distribuição	2	4,95	9,90
20240102	5716243-1	TD(19162)	Transformador Distribuição	1	25,50	25,50
20240102	5716376-1	TD(18971)	Transformador Distribuição	1	25,40	25,40
20240102	5716555-1	FU(12603)	Chave Fusível	11	10,92	120,12
20240102	5716600-1	TD(704132)	Transformador Distribuição	2	4,40	8,80
20240102	5716633-1	TD(60081)	Transformador Distribuição	1	12,68	12,68



Código do Evento	Número ordem	Equipamento	Tipo equipamento	Total de Clientes	Duração (h)	CHI
20240102	5716644-1	TD(60076)	Transformador Distribuição	1	6,77	6,77
20240102	5717370-1	FR(20717)	Chave Fusível Religadora	17	4,12	70,04
20240102	5717469-1	FU(20731)	Chave Fusível	2	18,92	37,84
20240102	5717760-1	RD(3042)	Religador de Distribuição	54	1,57	84,78
20240102	5718206-1	RD(39247)	Religador de Distribuição	101	12,58	1.270,58
20240102	5718206-1	RD(39247)	Religador de Distribuição	9	13,97	125,73
20240102	5718206-1	RD(39247)	Religador de Distribuição	26	15,23	395,98
20240102	5718206-1	RD(39247)	Religador de Distribuição	15	33,05	495,75
20240102	5718206-1	RD(39247)	Religador de Distribuição	3	34,25	102,75
20240102	5718206-1	RD(39247)	Religador de Distribuição	32	36,05	1.153,60
20240102	5718206-1	RD(39247)	Religador de Distribuição	5	48,10	240,50
20240102	5718206-1	CF(22488)	Chave Faca	12	1,27	15,24
20240102	5718206-1	CF(22488)	Chave Faca	4	11,38	45,52
20240102	5718206-1	CF(22488)	Chave Faca	2	23,58	47,16
20240102	5718206-1	CF(22488)	Chave Faca	1	23,70	23,70
20240102	5718206-1	CF(22488)	Chave Faca	6	23,92	143,52
20240102	5718206-1	CF(22488)	Chave Faca	2	24,50	49,00
20240102	5718206-1	CF(22488)	Chave Faca	1	25,68	25,68
20240102	5718206-1	CF(22488)	Chave Faca	4	27,93	111,72
20240102	5718206-1	RD(39247)	Religador de Distribuição	151	0,25	37,75
20240102	5718257-1	FR(17964)	Chave Fusível Religadora	59	5,42	319,78
20240102	5714187-1	EP(205257250)	Transformador Distribuição	1	3,47	3,47
20240102	5718761-1	FU(14777)	Chave Fusível	2	7,42	14,84
20240102	5718766-1	TD(31219)	Transformador Distribuição	1	4,45	4,45
20240102	5718940-1	TD(22543)	Transformador Distribuição	1	20,32	20,32
20240102	5719026-1	TD(2106)	Transformador Distribuição	1	43,07	43,07

Relatório Situação de Emergência  
Janeiro/2024  
Código Único do Relatório: 20240102



Código do Evento	Número ordem	Equipamento	Tipo equipamento	Total de Clientes	Duração (h)	CHI
20240102	5719073-1	FU(723605)	Chave Fusível	1	17,45	17,45
20240102	5719293-1	FU(20733)	Chave Fusível	9	23,05	207,45
20240102	5719395-1	FU(673042)	Chave Fusível	3	44,75	134,25
20240102	5719421-1	TD(18470)	Transformador Distribuição	3	17,45	52,35
20240102	5719591-1	TD(28934)	Transformador Distribuição	1	3,63	3,63
20240102	5719593-1	RD(3042)	Religador de Distribuição	1	5,20	5,20
20240102	5718277-1	TD(690925)	Transformador Distribuição	2	2,17	4,34
20240102	5718723-1	FU(17987)	Chave Fusível	2	1,52	3,04
20240102	5718750-1	TD(17829)	Transformador Distribuição	5	33,57	167,85
20240102	5720693-1	FU(758459)	Chave Fusível	4	19,37	77,48
20240102	5715817-1	TD(56961)	Transformador Distribuição	103	3,88	399,64
20240102	5714619-1	FU(684038)	Chave Fusível	3	1,87	5,61
20240102	5715021-1	TD(44115)	Transformador Distribuição	3	2,02	6,06
20240102	5715939-1	TD(43394)	Transformador Distribuição	9	2,17	19,53
20240102	5716478-1	FR(2358)	Chave Fusível Religadora	6	5,68	34,08
20240102	5716647-1	FU(29447)	Chave Fusível	1	7,32	7,32
20240102	5716676-1	FU(29448)	Chave Fusível	1	7,58	7,58
20240102	5716677-1	TD(43734)	Transformador Distribuição	1	8,90	8,90
20240102	5716726-1	TD(57132)	Transformador Distribuição	1	9,22	9,22
20240102	5716734-1	TD(43975)	Transformador Distribuição	1	32,90	32,90
20240102	5722018-1	FU(26170)	Chave Fusível	3	4,33	12,99
20240102	5717561-1	FR(29474)	Chave Fusível Religadora	2	16,97	33,94
20240102	5713636-1	TD(735460)	Transformador Distribuição	1	4,32	4,32
20240102	5715567-1	TD(46457)	Transformador Distribuição	2	2,38	4,76
20240102	5715733-1	TD(1331)	Transformador Distribuição	1	7,62	7,62

Relatório Situação de Emergência  
Janeiro/2024  
Código Único do Relatório: 20240102



Código do Evento	Número ordem	Equipamento	Tipo equipamento	Total de Clientes	Duração (h)	CHI
20240102	5716952-1	RD(2157)	Religador de Distribuição	13	9,48	123,24
20240102	5716952-1	RD(2157)	Religador de Distribuição	7	30,52	213,64
20240102	5717561-1	FR(29474)	Chave Fusível Religadora	43	16,97	729,71
20240102	5717650-1	TD(43882)	Transformador Distribuição	1	19,65	19,65
20240102	5719296-1	TD(46418)	Transformador Distribuição	5	2,00	10,00
20240102	5719458-1	TD(46421)	Transformador Distribuição	4	15,57	62,28
20240102	5719793-1	TD(46418)	Transformador Distribuição	5	2,08	10,40
20240102	5719882-1	TD(57156)	Transformador Distribuição	1	10,03	10,03
20240102	5720513-1	TD(44044)	Transformador Distribuição	2	20,07	40,14
20240102	5720258-1	FU(1966)	Chave Fusível	3	1,92	5,76
20240102	5713633-1	TD(39996)	Transformador Distribuição	1	3,05	3,05
20240102	5716711-1	FU(686835)	Chave Fusível	1	25,75	25,75
20240102	5716952-1	RD(2157)	Religador de Distribuição	31	1,48	45,88
20240102	5716952-1	RD(2157)	Religador de Distribuição	49	1,87	91,63
20240102	5716952-1	RD(2157)	Religador de Distribuição	3	3,48	10,44
20240102	5716952-1	RD(2157)	Religador de Distribuição	15	5,17	77,55
20240102	5717406-1	FU(26175)	Chave Fusível	3	21,85	65,55
20240102	5720258-1	PE(12550486)	Ponto de conexão	1	1,92	1,92
20240102	5716952-1	RD(2157)	Religador de Distribuição	2	1,48	2,96
20240102	5717406-1	FU(26175)	Chave Fusível	1	21,85	21,85
20240102	5716952-1	RD(2157)	Religador de Distribuição	8	1,87	14,96
20240102	5716628-1	TD(696598)	Transformador Distribuição	2	55,50	111,00
20240102	5716355-1	FU(2072)	Chave Fusível	3	2,70	8,10
20240102	5715743-1	FU(693008)	Chave Fusível	175	2,55	446,25

Relatório Situação de Emergência  
Janeiro/2024  
Código Único do Relatório: 20240102



Código do Evento	Número ordem	Equipamento	Tipo equipamento	Total de Clientes	Duração (h)	CHI
20240102	5713782-1	TD(11681)	Transformador Distribuição	2	4,48	8,96
20240102	5713453-1	TD(718198)	Transformador Distribuição	63	8,90	560,70
20240102	5716591-1	FU(1545)	Chave Fusível	70	6,82	477,40
20240102	5720246-1	TD(59683)	Transformador Distribuição	1	1,95	1,95
20240102	5721102-1	FU(1555)	Chave Fusível	30	24,22	726,60
20240102	5721725-1	TD(34515)	Transformador Distribuição	2	6,32	12,64
20240102	5713320-1	TD(34603)	Transformador Distribuição	3	8,98	26,94
20240102	5717585-1	FU(24937)	Chave Fusível	6	24,75	148,50
20240102	5718951-1	FU(11096)	Chave Fusível	16	50,38	806,08
20240102	5720453-1	TD(32765)	Transformador Distribuição	1	26,22	26,22
20240102	5720524-1	TD(56352)	Transformador Distribuição	1	5,08	5,08
20240102	5722109-1	TD(59741)	Transformador Distribuição	2	19,57	39,14
20240102	5721735-1	PE(206321809)	Ponto de conexão	1	7,93	7,93
20240102	5721655-1	TD(656276)	Transformador Distribuição	2	13,33	26,66
20240102	5721487-1	FU(9254)	Chave Fusível	336	7,42	2.493,12
20240102	5721340-1	FU(9264)	Chave Fusível	95	1,28	121,60
20240102	5716639-1	TD(31071)	Transformador Distribuição	7	3,02	21,14
20240102	5716590-1	TD(42227)	Transformador Distribuição	2	5,88	11,76
20240102	5722586-1	FU(12104)	Chave Fusível	29	18,67	541,43
20240102	5718681-1	TD(35625)	Transformador Distribuição	4	8,72	34,88
20240102	5720305-1	FU(12073)	Chave Fusível	6	27,27	163,62
20240102	5720731-1	FU(12104)	Chave Fusível	29	23,40	678,60
20240102	5722516-1	TD(664623)	Transformador Distribuição	2	21,20	42,40
20240102	5716160-1	FU(5113)	Chave Fusível	2	0,87	1,74
20240102	5719973-1	TD(1253)	Transformador Distribuição	45	3,23	145,35
20240102	5720360-1	TD(20400)	Transformador Distribuição	1	24,30	24,30
20240102	5719329-1	PAR05_PAR49509	Alimentador	1	0,35	0,35

Relatório Situação de Emergência  
Janeiro/2024  
Código Único do Relatório: 20240102



Código do Evento	Número ordem	Equipamento	Tipo equipamento	Total de Clientes	Duração (h)	CHI
20240102	5721649-1	TD(43359)	Transformador Distribuição	39	25,25	984,75
20240102	5722279-1	FU(19934)	Chave Fusível	7	22,47	157,29
20240102	5722309-1	TD(20308)	Transformador Distribuição	2	19,50	39,00
20240102	5714159-1	FR(19960)	Chave Fusível Religadora	21	5,48	115,08
20240102	5717550-1	FU(19564)	Chave Fusível	2	4,40	8,80
20240102	5718932-1	BAL02_BAL49502	Alimentador	1	2,05	2,05
20240102	5719329-1	PAR05_PAR49509	Alimentador	1	1,05	1,05
20240102	5721028-1	FU(19934)	Chave Fusível	7	16,25	113,75
20240102	5717371-1	FU(740251)	Chave Fusível	7	2,67	18,69
20240102	5722471-1	TD(41780)	Transformador Distribuição	1	16,62	16,62
20240102	5720066-1	TD(45059)	Transformador Distribuição	2	30,25	60,50
20240102	5720078-1	TD(45606)	Transformador Distribuição	2	28,73	57,46
20240102	5720840-1	FR(23311)	Chave Fusível Religadora	38	16,83	639,54
20240102	5721477-1	FU(23309)	Chave Fusível	2	9,10	18,20
20240102	5721894-1	TD(673479)	Transformador Distribuição	1	27,03	27,03
20240102	5722209-1	TD(22900)	Transformador Distribuição	1	6,10	6,10
20240102	5713368-1	TD(23200)	Transformador Distribuição	1	5,65	5,65
20240102	5717998-1	FR(23311)	Chave Fusível Religadora	38	17,53	666,14
20240102	5718015-1	TD(6574126)	Transformador Distribuição	1	18,37	18,37
20240102	5718249-1	FU(24254)	Chave Fusível	1	5,90	5,90
20240102	5718511-1	FU(24320)	Chave Fusível	1	2,93	2,93
20240102	5719072-1	FR(23311)	Chave Fusível Religadora	38	7,48	284,24
20240102	5719329-1	PAR05_PAR49509	Alimentador	1	1,05	1,05
20240102	5719329-1	PAR05_PAR49509	Alimentador	1	0,35	0,35
20240102	5722414-1	TD(22946)	Transformador Distribuição	1	18,50	18,50
20240102	5717503-1	TD(41812)	Transformador Distribuição	1	5,15	5,15

Relatório Situação de Emergência  
Janeiro/2024  
Código Único do Relatório: 20240102



Código do Evento	Número ordem	Equipamento	Tipo equipamento	Total de Clientes	Duração (h)	CHI
20240102	5721230-1	TD(22280)	Transformador Distribuição	1	16,72	16,72
20240102	5714691-1	FU(21800)	Chave Fusível	4	2,58	10,32
20240102	5714790-1	FU(24360)	Chave Fusível	1	2,65	2,65
20240102	5718307-1	FU(24850)	Chave Fusível	3	5,33	15,99
20240102	5719329-1	PAR05_PAR49509	Alimentador	1.734	1,05	1.820,70
20240102	5719329-1	PAR05_PAR49509	Alimentador	449	1,53	686,97
20240102	5719329-1	PAR05_PAR49509	Alimentador	1.375	0,35	481,25
20240102	5719329-1	PAR05_PAR49509	Alimentador	192	2,55	489,60
20240102	5719329-1	PAR05_PAR49509	Alimentador	167	2,58	430,86
20240102	5719536-1	FU(19520)	Chave Fusível	50	7,45	372,50
20240102	5722560-1	FU(19520)	Chave Fusível	50	0,70	35,00
20240102	5715441-1	TD(685911)	Transformador Distribuição	2	1,95	3,90
20240102	5715704-1	TD(58838)	Transformador Distribuição	2	4,12	8,24
20240102	5716556-1	TD(745144)	Transformador Distribuição	1	4,90	4,90
20240102	5716856-1	FU(23306)	Chave Fusível	9	8,02	72,18
20240102	5720313-1	TD(31852)	Transformador Distribuição	1	20,62	20,62
20240102	5720883-1	FU(19520)	Chave Fusível	50	5,67	283,50
20240102	5721062-1	FU(37892)	Chave Fusível	13	17,30	224,90
20240102	5714357-1	TD(43919)	Transformador Distribuição	1	2,87	2,87
20240102	5718271-1	FU(29834)	Chave Fusível	25	5,33	133,25
20240102	5718627-1	TD(58091)	Transformador Distribuição	1	51,75	51,75
20240102	5719820-1	FU(35958)	Chave Fusível	5	6,32	31,60
20240102	5719820-1	FU(35958)	Chave Fusível	2	29,05	58,10
20240102	5722470-1	FU(19968)	Chave Fusível	4	21,98	87,92
20240102	5716003-1	FU(24289)	Chave Fusível	9	24,58	221,22
20240102	5716003-1	FU(24289)	Chave Fusível	1	31,58	31,58
20240102	5716031-1	FU(22281)	Chave Fusível	2	27,07	54,14
20240102	5716123-1	TD(43532)	Transformador Distribuição	1	25,72	25,72
20240102	5716186-1	FU(719114)	Chave Fusível	1	26,15	26,15
20240102	5716477-1	TD(4470054)	Transformador Distribuição	1	22,30	22,30
20240102	5716839-1	FU(21907)	Chave Fusível	1	4,02	4,02
20240102	5716903-1	TD(20544)	Transformador Distribuição	1	3,48	3,48

Código do Evento	Número ordem	Equipamento	Tipo equipamento	Total de Clientes	Duração (h)	CHI
20240102	5720797-1	TD(28453)	Transformador Distribuição	1	22,00	22,00
20240102	5720870-1	FU(29834)	Chave Fusível	25	17,02	425,50
20240102	5720951-1	TD(749947)	Transformador Distribuição	1	18,77	18,77
20240102	5721086-1	FU(25280)	Chave Fusível	10	20,35	203,50
20240102	5721226-1	FR(738086)	Chave Fusível Religadora	13	20,87	271,31
20240102	5721443-1	FR(25894)	Chave Fusível Religadora	10	35,08	350,80
20240102	5714428-1	TD(1857)	Transformador Distribuição	1	5,77	5,77
20240102	5716833-1	TD(1858)	Transformador Distribuição	3	4,88	14,64
20240102	5719619-1	TD(58079)	Transformador Distribuição	2	2,03	4,06
20240102	5719281-1	TD(38504298)	Transformador Distribuição	1	15,55	15,55
20240102	5718953-1	TD(1903)	Transformador Distribuição	1	20,45	20,45
20240102	5713656-1	[BT]PA(9878)	Ramal de Baixa Tensão	32	21,47	687,04
20240102	5713656-1	RD(747025)	Religador de Distribuição	949	0,08	75,92
20240102	5713656-1	FR(2747)	Chave Fusível Religadora	39	1,13	44,07
20240102	5713656-1	TD(1233)	Transformador Distribuição	29	1,55	44,95
20240102	5721720-1	FU(19341)	Chave Fusível	4	6,32	25,28
20240102	5720877-1	TD(41435)	Transformador Distribuição	1	18,73	18,73
20240102	5720186-1	TD(653761)	Transformador Distribuição	1	1,90	1,90
20240102	5719838-1	TD(17167)	Transformador Distribuição	2	6,00	12,00
20240102	5719572-1	TD(17178)	Transformador Distribuição	1	3,90	3,90
20240102	5718154-1	TD(9437)	Transformador Distribuição	100	3,33	333,00
20240102	5715638-1	TD(54979)	Transformador Distribuição	2	3,77	7,54

Código do Evento	Número ordem	Equipamento	Tipo equipamento	Total de Clientes	Duração (h)	CHI
20240102	5714708-1	TD(672702)	Transformador Distribuição	2	0,77	1,54
20240102	5714000-1	TD(27202)	Transformador Distribuição	1	14,78	14,78
20240102	5714214-1	TD(35030)	Transformador Distribuição	1	5,07	5,07
20240102	5721505-1	TD(42911)	Transformador Distribuição	1	35,57	35,57
20240102	5718319-1	FU(19093)	Chave Fusível	22	10,62	233,64
20240102	5716325-1	TD(17489)	Transformador Distribuição	10	15,55	155,50
20240102	5714232-1	FU(734367)	Chave Fusível	2	5,80	11,60
20240102	5714892-1	TD(22615)	Transformador Distribuição	2	17,90	35,80
20240102	5714931-1	TD(26986)	Transformador Distribuição	2	22,88	45,76
20240102	5719253-1	PMU01_PMU49501	Alimentador	36	1,05	37,80
20240102	5713314-1	TD(32900)	Transformador Distribuição	1	2,47	2,47
20240102	5719253-1	PMU01_PMU49501	Alimentador	128	7,58	970,24
20240102	5719253-1	PMU01_PMU49501	Alimentador	65	8,42	547,30
20240102	5719253-1	PMU01_PMU49501	Alimentador	5	9,15	45,75
20240102	5719253-1	PMU01_PMU49501	Alimentador	1	16,18	16,18
20240102	5719253-1	PMU01_PMU49501	Alimentador	14	25,53	357,42
20240102	5719253-1	PMU01_PMU49501	Alimentador	37	29,68	1.098,16
20240102	5719253-1	RD(35433)	Religador de Distribuição	5	5,68	28,40
20240102	5720434-1	TD(32852)	Transformador Distribuição	1	19,25	19,25
20240102	5720555-1	TD(56355)	Transformador Distribuição	1	25,32	25,32
20240102	5720635-1	TD(36065)	Transformador Distribuição	1	18,47	18,47
20240102	5721484-1	TD(736610)	Transformador Distribuição	1	12,17	12,17
20240102	5721599-1	TD(49884)	Transformador Distribuição	1	9,98	9,98
20240102	5719253-1	PMU01_PMU49501	Alimentador	8	3,77	30,16
20240102	5714171-1	FU(682125)	Chave Fusível	58	2,32	134,56
20240102	5716669-1	TD(9466)	Transformador Distribuição	100	6,73	673,00



Relatório Situação de Emergência  
Janeiro/2024  
Código Único do Relatório: 20240102



Código do Evento	Número ordem	Equipamento	Tipo equipamento	Total de Clientes	Duração (h)	CHI
20240102	5718074-1	TD(21750)	Transformador Distribuição	81	13,02	1.054,62
20240102	5718548-1	TD(32508)	Transformador Distribuição	1	3,03	3,03
20240102	5719252-1	PMU02_PMU49502	Alimentador	742	0,47	348,74
20240102	5719252-1	PMU02_PMU49502	Alimentador	2.177	0,90	1.959,30
20240102	5719252-1	PMU02_PMU49502	Alimentador	58	1,03	59,74
20240102	5719252-1	PMU02_PMU49502	Alimentador	592	1,42	840,64
20240102	5719252-1	PMU02_PMU49502	Alimentador	4	3,03	12,12
20240102	5719252-1	TD(39935)	Transformador Distribuição	18	1,35	24,30
20240102	5719620-1	TD(719377)	Transformador Distribuição	1	4,83	4,83
20240102	5719890-1	PE(209610030)	Ponto de conexão	1	1,52	1,52
20240102	5720774-1	TD(32376)	Transformador Distribuição	1	16,32	16,32
20240102	5721316-1	FU(25624)	Chave Fusível	29	21,53	624,37
20240102	5721896-1	TD(32368)	Transformador Distribuição	3	4,45	13,35
20240102	5722376-1	TD(32376)	Transformador Distribuição	1	8,07	8,07
20240102	5715983-1	TD(47044)	Transformador Distribuição	4	1,55	6,20
20240102	5719699-1	RD(729814)	Religador de Distribuição	50	1,67	83,50
20240102	5713335-1	TD(23805)	Transformador Distribuição	5	4,52	22,60
20240102	5715332-1	FU(22664)	Chave Fusível	8	4,72	37,76
20240102	5718746-1	FR(709098)	Chave Fusível Religadora	20	32,98	659,60
20240102	5713265-1	FU(22689)	Chave Fusível	9	7,20	64,80
20240102	5719948-1	FU(709184)	Chave Fusível	13	1,42	18,46
20240102	5713790-1	FU(22104)	Chave Fusível	1	1,85	1,85
20240102	5715611-1	TD(25161)	Transformador Distribuição	3	5,47	16,41
20240102	5719943-1	TD(29602)	Transformador Distribuição	1	11,48	11,48
20240102	5719955-1	FU(734291)	Chave Fusível	3	4,47	13,41
20240102	5720114-1	TD(15100)	Transformador Distribuição	1	8,58	8,58
20240102	5722179-1	FR(760590)	Chave Fusível Religadora	26	5,35	139,10

Relatório Situação de Emergência  
Janeiro/2024  
Código Único do Relatório: 20240102



Código do Evento	Número ordem	Equipamento	Tipo equipamento	Total de Clientes	Duração (h)	CHI
20240102	5719943-1	TD(15118)	Transformador Distribuição	1	4,63	4,63
20240102	5718496-1	TD(10152)	Transformador Distribuição	24	25,80	619,20
20240102	5717009-1	FU(21975)	Chave Fusível	1	3,67	3,67
20240102	5716902-1	FU(734291)	Chave Fusível	6	1,78	10,68
20240102	5716863-1	FR(3457)	Chave Fusível Religadora	27	0,22	5,94
20240102	5714492-1	RD(662397)	Religador de Distribuição	39	28,47	1.110,33
20240102	5722377-1	FU(3501)	Chave Fusível	2	2,63	5,26
20240102	5722292-1	FU(22978)	Chave Fusível	2	2,40	4,80
20240102	5721430-1	TD(38523)	Transformador Distribuição	1	0,28	0,28
20240102	5720886-1	FU(22040)	Chave Fusível	3	15,12	45,36
20240102	5720357-1	FU(21569)	Chave Fusível	2	4,33	8,66
20240102	5718571-1	FU(693771)	Chave Fusível	9	1,77	15,93
20240102	5717281-1	TD(18927)	Transformador Distribuição	2	2,32	4,64
20240102	5714640-1	TD(30506)	Transformador Distribuição	88	5,28	464,64
20240102	5718065-1	PE(14213818)	Ponto de conexão	2	21,03	42,06
20240102	5719172-1	TD(719061)	Transformador Distribuição	16	2,93	46,88
20240102	5717546-1	RD(28293168)	Religador de Distribuição	702	0,97	680,94
20240102	5717590-1	FU(3508)	Chave Fusível	27	3,67	99,09
20240102	5717590-1	FU(3508)	Chave Fusível	101	3,67	370,67
20240102	5718403-1	FU(3804)	Chave Fusível	1	1,60	1,60
20240102	5713285-1	TD(8319)	Transformador Distribuição	24	1,40	33,60
20240102	5716042-1	FU(3537)	Chave Fusível	24	1,82	43,68
20240102	5716612-1	FU(3933)	Chave Fusível	114	2,28	259,92
20240102	5717608-1	TD(28808449)	Transformador Distribuição	41	1,78	72,98
20240102	5717557-1	TD(8329)	Transformador Distribuição	19	13,23	251,37
20240102	5717546-1	RD(28293168)	Religador de Distribuição	783	0,97	759,51
20240102	5717546-1	RD(28293168)	Religador de Distribuição	274	0,77	210,98

Código do Evento	Número ordem	Equipamento	Tipo equipamento	Total de Clientes	Duração (h)	CHI
20240102	5718418-1	TD(670388)	Transformador Distribuição	1	2,35	2,35
20240102	5720654-1	TD(659611)	Transformador Distribuição	1	16,48	16,48
20240102	5720279-1	FU(23744)	Chave Fusível	1	6,73	6,73
20240102	5719791-1	FU(23711)	Chave Fusível	5	1,62	8,10
20240102	5719058-1	FU(23737)	Chave Fusível	10	17,35	173,50
20240102	5718296-1	FU(23742)	Chave Fusível	2	4,82	9,64
20240102	5717855-1	TD(55406)	Transformador Distribuição	1	13,53	13,53
20240102	5717595-1	RD(14355)	Religador de Distribuição	2	27,80	55,60
20240102	5717595-1	RD(14355)	Religador de Distribuição	19	3,92	74,48
20240102	5717595-1	RD(14355)	Religador de Distribuição	11	3,58	39,38
20240102	5717595-1	RD(14355)	Religador de Distribuição	68	1,45	98,60
20240102	5717595-1	RD(14355)	Religador de Distribuição	23	1,37	31,51
20240102	5715803-1	TD(18551)	Transformador Distribuição	1	20,02	20,02
20240102	5716025-1	TD(7240)	Transformador Distribuição	41	1,58	64,78
20240102	5713551-1	FU(2202)	Chave Fusível	24	2,83	67,92
20240102	5718184-1	RD(88095704)	Religador de Distribuição	144	9,48	1.365,12
20240102	5718774-1	TD(10660)	Transformador Distribuição	42	5,23	219,66
20240102	5719078-1	TD(26385)	Transformador Distribuição	2	7,92	15,84
20240102	5716655-1	FU(1029)	Chave Fusível	57	2,58	147,06
20240102	5716562-1	TD(10660)	Transformador Distribuição	42	8,52	357,84
20240102	5719348-1	TD(718922)	Transformador Distribuição	1	32,95	32,95
20240102	5717507-1	RD(12914)	Religador de Distribuição	5	0,05	0,25
20240102	5718796-1	RD(12862)	Religador de Distribuição	5	0,32	1,60
20240102	5719690-1	RD(12914)	Religador de Distribuição	5	0,10	0,50

Relatório Situação de Emergência  
Janeiro/2024  
Código Único do Relatório: 20240102



Código do Evento	Número ordem	Equipamento	Tipo equipamento	Total de Clientes	Duração (h)	CHI
20240102	5720402-1	SIA53_SIA59521	Alimentador	5	0,32	1,60
20240102	5720402-1	RD(745863)	Religador de Distribuição	5	0,80	4,00
20240102	5717447-1	RD(720335)	Religador de Distribuição	35	23,92	837,20
20240102	5717447-1	RD(720335)	Religador de Distribuição	84	25,75	2.163,00
20240102	5717447-1	RD(720335)	Religador de Distribuição	6	27,22	163,32
20240102	5717447-1	RD(720335)	Religador de Distribuição	40	28,00	1.120,00
20240102	5717447-1	TD(14417)	Transformador Distribuição	1	53,42	53,42
20240102	5717507-1	RD(12914)	Religador de Distribuição	89	0,05	4,45
20240102	5717507-1	RD(12914)	Religador de Distribuição	151	4,63	699,13
20240102	5718252-1	FR(35571)	Chave Fusível Religadora	22	8,33	183,26
20240102	5713451-1	TD(14384)	Transformador Distribuição	1	5,20	5,20
20240102	5713594-1	FU(750333)	Chave Fusível	50	4,42	221,00
20240102	5713704-1	FR(18661)	Chave Fusível Religadora	17	6,95	118,15
20240102	5713871-1	TD(13705)	Transformador Distribuição	3	19,52	58,56
20240102	5713953-1	TD(14369)	Transformador Distribuição	1	6,45	6,45
20240102	5714120-1	FU(1014)	Chave Fusível	139	8,62	1.198,18
20240102	5714453-1	TD(697378)	Transformador Distribuição	1	1,88	1,88
20240102	5718462-1	FR(721536)	Chave Fusível Religadora	132	8,28	1.092,96
20240102	5718796-1	RD(12862)	Religador de Distribuição	240	0,32	76,80
20240102	5718796-1	RD(12862)	Religador de Distribuição	27	2,93	79,11
20240102	5718796-1	RD(12862)	Religador de Distribuição	3	3,77	11,31
20240102	5718796-1	RD(12862)	Religador de Distribuição	7	4,50	31,50

Relatório Situação de Emergência  
Janeiro/2024  
Código Único do Relatório: 20240102



Código do Evento	Número ordem	Equipamento	Tipo equipamento	Total de Clientes	Duração (h)	CHI
20240102	5718796-1	RD(12862)	Religador de Distribuição	1	4,97	4,97
20240102	5718796-1	RD(12862)	Religador de Distribuição	6	9,10	54,60
20240102	5718796-1	RD(12862)	Religador de Distribuição	99	9,72	962,28
20240102	5718796-1	RD(745863)	Religador de Distribuição	151	12,15	1.834,65
20240102	5719232-1	TD(21933)	Transformador Distribuição	1	49,48	49,48
20240102	5719455-1	TD(14275)	Transformador Distribuição	1	24,18	24,18
20240102	5719621-1	FR(14201)	Chave Fusível Religadora	21	36,42	764,82
20240102	5719690-1	RD(12914)	Religador de Distribuição	4	4,02	16,08
20240102	5719690-1	RD(12914)	Religador de Distribuição	147	5,78	849,66
20240102	5719690-1	RD(12914)	Religador de Distribuição	89	0,10	8,90
20240102	5719691-1	PE(13944048)	Ponto de conexão	1	1,15	1,15
20240102	5719693-1	TD(11575)	Transformador Distribuição	36	1,28	46,08
20240102	5719781-1	TD(14352)	Transformador Distribuição	1	50,80	50,80
20240102	5720361-1	TD(13784)	Transformador Distribuição	1	19,83	19,83
20240102	5720402-1	SIA53_SIA59521	Alimentador	88	0,32	28,16
20240102	5720402-1	RD(745863)	Religador de Distribuição	88	0,80	70,40
20240102	5720486-1	TD(59961)	Transformador Distribuição	8	20,07	160,56
20240102	5720495-1	RD(676377)	Religador de Distribuição	43	5,35	230,05
20240102	5720495-1	RD(676377)	Religador de Distribuição	208	5,45	1.133,60
20240102	5721168-1	FU(16963)	Chave Fusível	1	19,82	19,82
20240102	5721456-1	TD(14355)	Transformador Distribuição	2	14,33	28,66
20240102	5721837-1	TD(684113)	Transformador Distribuição	2	27,85	55,70

Código do Evento	Número ordem	Equipamento	Tipo equipamento	Total de Clientes	Duração (h)	CHI
20240102	5722043-1	TD(687011)	Transformador Distribuição	2	25,67	51,34
20240102	5722125-1	RD(676377)	Religador de Distribuição	246	0,68	167,28
20240102	5722226-1	TD(723926)	Transformador Distribuição	2	22,67	45,34
20240102	5722485-1	TD(58282)	Transformador Distribuição	2	46,38	92,76
20240102	5717447-1	RD(720335)	Religador de Distribuição	3	28,00	84,00
20240102	5720495-1	RD(676377)	Religador de Distribuição	3	5,45	16,35
20240102	5722125-1	RD(676377)	Religador de Distribuição	3	0,68	2,04
20240102	5721084-1	TD(29527)	Transformador Distribuição	1	18,35	18,35
20240102	5721545-1	FU(37716)	Chave Fusível	2	5,15	10,30
20240102	5721545-1	FU(37716)	Chave Fusível	1	4,00	4,00
20240102	5719658-1	FU(18403)	Chave Fusível	17	9,00	153,00
20240102	5718093-1	FR(10800)	Chave Fusível Religadora	9	27,20	244,80
20240102	5718093-1	FR(10800)	Chave Fusível Religadora	61	11,75	716,75
20240102	5718056-1	FU(10815)	Chave Fusível	61	13,53	825,33
20240102	5717892-1	FR(10689)	Chave Fusível Religadora	80	2,07	165,60
20240102	5717132-1	TD(18657)	Transformador Distribuição	1	4,58	4,58
20240102	5716269-1	FR(16561)	Chave Fusível Religadora	16	17,87	285,92
20240102	5716231-1	FU(18418)	Chave Fusível	8	16,87	134,96
20240102	5715313-1	FU(16672)	Chave Fusível	9	5,27	47,43
20240102	5715309-1	TD(26002)	Transformador Distribuição	1	4,08	4,08
20240102	5714172-1	FR(18497)	Chave Fusível Religadora	8	11,55	92,40
20240102	5714172-1	FR(18497)	Chave Fusível Religadora	5	7,03	35,15
20240102	5714552-1	TD(27388)	Transformador Distribuição	1	19,83	19,83
20240102	5715386-1	FU(17196)	Chave Fusível	30	3,07	92,10
20240102	5715471-1	FU(17010)	Chave Fusível	4	13,02	52,08

Código do Evento	Número ordem	Equipamento	Tipo equipamento	Total de Clientes	Duração (h)	CHI
20240102	5718352-1	FU(13868)	Chave Fusível	2	7,92	15,84
20240102	5718621-1	TD(27403)	Transformador Distribuição	1	4,78	4,78
20240102	5718651-1	FU(20226)	Chave Fusível	4	3,80	15,20
20240102	5719254-1	FU(20226)	Chave Fusível	4	18,80	75,20
20240102	5716012-1	FU(694175)	Chave Fusível	5	3,23	16,15
20240102	5720166-1	FR(4112)	Chave Fusível Religadora	6	4,77	28,62
20240102	5720465-1	TD(53765)	Transformador Distribuição	2	18,50	37,00
20240102	5714873-1	TD(47396)	Transformador Distribuição	63	1,35	85,05
20240102	5715198-1	TD(56818)	Transformador Distribuição	3	7,72	23,16
20240102	5715976-1	FR(4099)	Chave Fusível Religadora	55	1,48	81,40
20240102	5716282-1	TD(655771)	Transformador Distribuição	1	51,47	51,47
20240102	5717636-1	TD(666926)	Transformador Distribuição	1	26,42	26,42
20240102	5717776-1	TD(38365)	Transformador Distribuição	1	28,27	28,27
20240102	5717964-1	RD(704286)	Religador de Distribuição	9	3,30	29,70
20240102	5717964-1	RD(704286)	Religador de Distribuição	4	3,32	13,28
20240102	5717964-1	RD(704286)	Religador de Distribuição	31	23,13	717,03
20240102	5717964-1	FR(12699)	Chave Fusível Religadora	4	19,80	79,20
20240102	5717964-1	RD(704286)	Religador de Distribuição	4	15,33	61,32
20240102	5717964-1	RD(704286)	Religador de Distribuição	5	19,73	98,65
20240102	5718153-1	RD(735967)	Religador de Distribuição	15	4,38	65,70
20240102	5718153-1	RD(735967)	Religador de Distribuição	2	8,37	16,74
20240102	5718153-1	RD(735967)	Religador de Distribuição	19	9,07	172,33
20240102	5718536-1	TD(35923)	Transformador Distribuição	1	8,30	8,30

Relatório Situação de Emergência  
Janeiro/2024  
Código Único do Relatório: 20240102



Código do Evento	Número ordem	Equipamento	Tipo equipamento	Total de Clientes	Duração (h)	CHI
20240102	5720687-1	FR(718167)	Chave Fusível Religadora	40	5,97	238,80
20240102	5720860-1	TD(43572)	Transformador Distribuição	1	17,72	17,72
20240102	5720911-1	TD(35929)	Transformador Distribuição	1	16,77	16,77
20240102	5721956-1	FU(10951)	Chave Fusível	1	5,02	5,02
20240102	5721996-1	FR(4099)	Chave Fusível Religadora	55	3,48	191,40
20240102	5722285-1	TD(699752)	Transformador Distribuição	80	3,08	246,40
20240102	5722431-1	[MT]PA(9943)	Alimentador	40	18,77	750,80
20240102	5722585-1	TD(38264)	Transformador Distribuição	5	20,17	100,85
20240102	5714705-1	FU(44852)	Chave Fusível	285	1,15	327,75
20240102	5715155-1	TD(40504)	Transformador Distribuição	61	0,92	56,12
20240102	5716012-1	FU(694175)	Chave Fusível	2	3,23	6,46
20240102	5716947-1	TD(654594)	Transformador Distribuição	59	1,95	115,05
20240102	5717460-1	TD(136)	Transformador Distribuição	74	0,87	64,38
20240102	5720563-1	RD(717013)	Religador de Distribuição	1	0,33	0,33
20240102	5716012-1	FU(694175)	Chave Fusível	20	3,23	64,60
20240102	5720166-1	FR(4112)	Chave Fusível Religadora	9	4,77	42,93
20240102	5714711-1	TD(654572)	Transformador Distribuição	70	2,03	142,10
20240102	5720130-1	FU(26542)	Chave Fusível	2	3,40	6,80
20240102	5716162-1	RVE01_RVE49504	Alimentador	1	0,47	0,47
20240102	5721682-1	FU(715144)	Chave Fusível	27	3,78	102,06
20240102	5721543-1	FU(715147)	Chave Fusível	26	5,57	144,82
20240102	5720611-1	FR(11509)	Chave Fusível Religadora	57	4,80	273,60
20240102	5720509-1	TD(30964034)	Transformador Distribuição	1	20,45	20,45
20240102	5720342-1	FU(735334)	Chave Fusível	12	9,73	116,76
20240102	5713488-1	TD(18854)	Transformador Distribuição	1	3,47	3,47
20240102	5714161-1	FU(16634)	Chave Fusível	3	10,88	32,64
20240102	5716162-1	RVE01_RVE49504	Alimentador	5.202	0,47	2.444,94



Relatório Situação de Emergência  
Janeiro/2024  
Código Único do Relatório: 20240102



Código do Evento	Número ordem	Equipamento	Tipo equipamento	Total de Clientes	Duração (h)	CHI
20240102	5716162-1	RVE01_RVE49504	Alimentador	4	2,25	9,00
20240102	5716162-1	RVE01_RVE49504	Alimentador	106	2,60	275,60
20240102	5716344-1	FU(10200)	Chave Fusível	11	3,30	36,30
20240102	5716815-1	TD(42487)	Transformador Distribuição	2	7,27	14,54
20240102	5717605-1	FU(16556)	Chave Fusível	41	1,68	68,88
20240102	5717777-1	TD(18751)	Transformador Distribuição	1	19,20	19,20
20240102	5718314-1	TD(718633)	Transformador Distribuição	21	5,52	115,92
20240102	5718398-1	FU(38456)	Chave Fusível	4	32,63	130,52
20240102	5718398-1	FU(37169)	Chave Fusível	2	8,97	17,94
20240102	5718398-1	FU(37169)	Chave Fusível	2	10,13	20,26
20240102	5718398-1	FU(37169)	Chave Fusível	7	32,63	228,41
20240102	5719218-1	TD(680450)	Transformador Distribuição	2	17,08	34,16
20240102	5720901-1	TD(8817)	Transformador Distribuição	45	2,33	104,85
20240102	5713369-1	TD(740058)	Transformador Distribuição	2	7,57	15,14
20240102	5714296-1	TD(18803)	Transformador Distribuição	1	1,83	1,83
20240102	5715574-1	FR(18462)	Chave Fusível Religadora	26	3,88	100,88
20240102	5716153-1	RD(700150)	Religador de Distribuição	5	2,90	14,50
20240102	5716153-1	RD(700150)	Religador de Distribuição	46	9,03	415,38
20240102	5716153-1	RD(700150)	Religador de Distribuição	88	9,03	794,64
20240102	5716305-1	FU(13579)	Chave Fusível	6	19,87	119,22
20240102	5716587-1	FU(16745)	Chave Fusível	5	7,38	36,90
20240102	5716626-1	TD(722453)	Transformador Distribuição	1	6,22	6,22
20240102	5716665-1	FU(16770)	Chave Fusível	10	4,17	41,70
20240102	5717070-1	TD(703351)	Transformador Distribuição	5	4,10	20,50
20240102	5718276-1	FR(18462)	Chave Fusível Religadora	26	14,40	374,40
20240102	5718473-1	TD(8785525)	Transformador Distribuição	1	7,65	7,65

Código do Evento	Número ordem	Equipamento	Tipo equipamento	Total de Clientes	Duração (h)	CHI
20240102	5718653-1	TD(18803)	Transformador Distribuição	1	28,90	28,90
20240102	5720247-1	TD(722453)	Transformador Distribuição	1	6,17	6,17
20240102	5720623-1	TD(19450)	Transformador Distribuição	2	4,10	8,20
20240102	5721498-1	TD(19263)	Transformador Distribuição	2	8,63	17,26
20240102	5721604-1	CL(711008)	Chave Lâmina	5	8,45	42,25
20240102	5720846-1	FU(735649)	Chave Fusível	12	17,05	204,60
20240102	5721408-1	FU(16630)	Chave Fusível	1	19,42	19,42
20240102	5714167-1	FU(735649)	Chave Fusível	12	4,73	56,76
20240102	5714826-1	TD(13468)	Transformador Distribuição	1	18,08	18,08
20240102	5715206-1	TD(5659494)	Transformador Distribuição	1	11,05	11,05
20240102	5715412-1	FU(16546)	Chave Fusível	16	4,97	79,52
20240102	5718400-1	TD(13367)	Transformador Distribuição	1	26,08	26,08
20240102	5719675-1	TD(25924)	Transformador Distribuição	1	4,82	4,82
20240102	5718049-1	FR(10614)	Chave Fusível Religadora	10	10,75	107,50
20240102	5716436-1	FU(10639)	Chave Fusível	7	18,48	129,36
20240102	5714743-1	PE(218277562)	Ponto de conexão	1	6,52	6,52
20240102	5719735-1	TD(16675)	Transformador Distribuição	1	25,73	25,73
20240102	5715307-1	FR(19450)	Chave Fusível Religadora	2	4,07	8,14
20240102	5715307-1	FR(19450)	Chave Fusível Religadora	9	6,38	57,42
20240102	5716246-1	TD(52373)	Transformador Distribuição	1	16,75	16,75
20240102	5718298-1	FU(750390)	Chave Fusível	7	6,98	48,86
20240102	5718325-1	FR(20764)	Chave Fusível Religadora	13	4,62	60,06
20240102	5718578-1	FU(10444)	Chave Fusível	11	4,80	52,80
20240102	5719724-1	FU(10444)	Chave Fusível	11	12,80	140,80
20240102	5720786-1	[MT]PA(9937)	Alimentador	12	18,27	219,24
20240102	5714220-1	TD(659261)	Transformador Distribuição	1	4,83	4,83

Relatório Situação de Emergência  
Janeiro/2024  
Código Único do Relatório: 20240102



Código do Evento	Número ordem	Equipamento	Tipo equipamento	Total de Clientes	Duração (h)	CHI
20240102	5715963-1	RD(745884)	Religador de Distribuição	1	0,40	0,40
20240102	5715366-1	FR(17270)	Chave Fusível Religadora	16	4,40	70,40
20240102	5715907-1	FU(7833)	Chave Fusível	25	5,47	136,75
20240102	5716136-1	TD(26858)	Transformador Distribuição	1	18,57	18,57
20240102	5716301-1	TD(708445)	Transformador Distribuição	2	17,92	35,84
20240102	5716336-1	RD(673137)	Religador de Distribuição	60	0,13	7,80
20240102	5716336-1	RD(673137)	Religador de Distribuição	24	0,13	3,12
20240102	5716336-1	RD(673137)	Religador de Distribuição	19	2,02	38,38
20240102	5716336-1	RD(673137)	Religador de Distribuição	32	3,07	98,24
20240102	5716336-1	RD(673137)	Religador de Distribuição	31	5,43	168,33
20240102	5716336-1	RD(21341180)	Religador de Distribuição	19	0,08	1,52
20240102	5716961-1	TD(21396)	Transformador Distribuição	1	5,80	5,80
20240102	5716969-1	TD(649993)	Transformador Distribuição	1	5,15	5,15
20240102	5718584-1	FU(20939)	Chave Fusível	5	7,57	37,85
20240102	5718979-1	FU(20882)	Chave Fusível	2	19,40	38,80
20240102	5719330-1	FR(31105)	Chave Fusível Religadora	14	5,28	73,92
20240102	5719584-1	FU(724763)	Chave Fusível	19	10,55	200,45
20240102	5721698-1	FU(35368)	Chave Fusível	6	9,32	55,92
20240102	5721997-1	TD(23740)	Transformador Distribuição	1	5,83	5,83
20240102	5722137-1	TD(21396)	Transformador Distribuição	1	23,98	23,98
20240102	5721588-1	TD(703264)	Transformador Distribuição	1	6,98	6,98
20240102	5714915-1	FR(20498)	Chave Fusível Religadora	5	3,18	15,90
20240102	5716636-1	TD(652021)	Transformador Distribuição	1	5,72	5,72

Relatório Situação de Emergência  
Janeiro/2024  
Código Único do Relatório: 20240102



Código do Evento	Número ordem	Equipamento	Tipo equipamento	Total de Clientes	Duração (h)	CHI
20240102	5716805-1	TD(56313)	Transformador Distribuição	1	8,37	8,37
20240102	5718390-1	TD(31446)	Transformador Distribuição	1	27,42	27,42
20240102	5718458-1	TD(56230)	Transformador Distribuição	1	55,97	55,97
20240102	5718458-1	FU(20820)	Chave Fusível	1	25,83	25,83
20240102	5718728-1	TD(59497)	Transformador Distribuição	1	25,92	25,92
20240102	5718734-1	TD(703264)	Transformador Distribuição	1	31,45	31,45
20240102	5718882-1	TD(31010)	Transformador Distribuição	1	30,13	30,13
20240102	5721491-1	RD(7746)	Religador de Distribuição	32	1,77	56,64
20240102	5721491-1	RD(7746)	Religador de Distribuição	4	5,15	20,60
20240102	5721528-1	TD(31446)	Transformador Distribuição	1	9,07	9,07
20240102	5716692-1	RD(730632)	Religador de Distribuição	31	3,37	104,47
20240102	5716692-1	RD(730632)	Religador de Distribuição	2.427	1,43	3.470,61
20240102	5716692-1	RD(730632)	Religador de Distribuição	199	2,18	433,82
20240102	5716692-1	RD(730632)	Religador de Distribuição	58	3,07	178,06
20240102	5716692-1	RD(730632)	Religador de Distribuição	1	2,18	2,18
20240102	5720541-1	TD(666290)	Transformador Distribuição	1	15,70	15,70
20240102	5713538-1	FU(10607)	Chave Fusível	2	4,15	8,30
20240102	5720402-1	SIA53_SIA59521	Alimentador	1	0,32	0,32
20240102	5720402-1	RD(745863)	Religador de Distribuição	1	0,87	0,87
20240102	5720402-1	RD(745863)	Religador de Distribuição	715	0,87	622,05
20240102	5720402-1	RD(745863)	Religador de Distribuição	988	1,08	1.067,04
20240102	5720624-1	RD(726091)	Religador de Distribuição	72	9,50	684,00

Relatório Situação de Emergência  
Janeiro/2024  
Código Único do Relatório: 20240102



Código do Evento	Número ordem	Equipamento	Tipo equipamento	Total de Clientes	Duração (h)	CHI
20240102	5720624-1	RD(726091)	Religador de Distribuição	16	9,50	152,00
20240102	5720624-1	RD(726091)	Religador de Distribuição	4	9,50	38,00
20240102	5720738-1	TD(16785)	Transformador Distribuição	1	22,90	22,90
20240102	5720750-1	TD(687135)	Transformador Distribuição	1	21,70	21,70
20240102	5720935-1	TD(682451)	Transformador Distribuição	4	40,77	163,08
20240102	5713440-1	FR(35754)	Chave Fusível Religadora	127	7,03	892,81
20240102	5716121-1	FU(36009)	Chave Fusível	3	6,93	20,79
20240102	5716664-1	FR(681068)	Chave Fusível Religadora	54	6,48	349,92
20240102	5717465-1	TD(674483)	Transformador Distribuição	1	2,47	2,47
20240102	5717487-1	TD(674462)	Transformador Distribuição	2	19,43	38,86
20240102	5717528-1	FU(678701)	Chave Fusível	11	3,22	35,42
20240102	5717970-1	TD(48195)	Transformador Distribuição	5	16,67	83,35
20240102	5718417-1	FR(679462)	Chave Fusível Religadora	131	6,62	867,22
20240102	5720402-1	SIA53_SIA59521	Alimentador	1.704	0,32	545,28
20240102	5720402-1	SIA53_SIA59521	Alimentador	226	4,50	1.017,00
20240102	5720402-1	SIA53_SIA59521	Alimentador	215	8,15	1.752,25
20240102	5721177-1	FR(35755)	Chave Fusível Religadora	56	4,07	227,92
20240102	5721446-1	TD(48322)	Transformador Distribuição	3	9,35	28,05
20240102	5721653-1	TD(668292)	Transformador Distribuição	8	7,30	58,40
20240102	5721782-1	TD(688992)	Transformador Distribuição	3	4,60	13,80
20240102	5721821-1	TD(48410)	Transformador Distribuição	5	4,65	23,25
20240102	5721834-1	TD(48428)	Transformador Distribuição	6	4,95	29,70
20240102	5722139-1	TD(17357)	Transformador Distribuição	1	38,53	38,53

Relatório Situação de Emergência  
Janeiro/2024  
Código Único do Relatório: 20240102



Código do Evento	Número ordem	Equipamento	Tipo equipamento	Total de Clientes	Duração (h)	CHI
20240102	5722233-1	TD(48410)	Transformador Distribuição	5	24,83	124,15
20240102	5722345-1	RD(726088)	Religador de Distribuição	8	1,52	12,16
20240102	5722345-1	RD(726088)	Religador de Distribuição	5	3,25	16,25
20240102	5722345-1	RD(726088)	Religador de Distribuição	8	30,53	244,24
20240102	5722545-1	RD(665880)	Religador de Distribuição	122	1,22	148,84
20240102	5722545-1	RD(665880)	Religador de Distribuição	98	1,53	149,94
20240102	5722545-1	RD(665880)	Religador de Distribuição	31	2,18	67,58
20240102	5722545-1	RD(665880)	Religador de Distribuição	102	5,42	552,84
20240102	5722545-1	SPE01_SPE49501	Alimentador	3	5,42	16,26
20240102	5721703-1	TD(682253)	Transformador Distribuição	2	9,72	19,44
20240102	5720869-1	TD(10981)	Transformador Distribuição	20	5,23	104,60
20240102	5714259-1	TD(22000)	Transformador Distribuição	1	2,65	2,65
20240102	5718151-1	FR(709768)	Chave Fusível Religadora	82	24,38	1.999,16
20240102	5720335-1	RD(37482)	Religador de Distribuição	610	4,28	2.610,80
20240102	5721371-1	FU(18346)	Chave Fusível	9	13,58	122,22
20240102	5721386-1	TD(10981)	Transformador Distribuição	20	39,62	792,40
20240102	5721595-1	TD(10761)	Transformador Distribuição	4	29,98	119,92
20240102	5722488-1	FR(679203)	Chave Fusível Religadora	43	17,77	764,11
20240102	5722218-1	FU(10784)	Chave Fusível	5	22,45	112,25
20240102	5722163-1	TD(16541)	Transformador Distribuição	2	28,12	56,24
20240102	5722150-1	TD(679224)	Transformador Distribuição	4	44,42	177,68
20240102	5722149-1	TD(12502)	Transformador Distribuição	1	31,10	31,10
20240102	5720402-1	SIA53_SIA59521	Alimentador	1	24,50	24,50

Relatório Situação de Emergência  
Janeiro/2024  
Código Único do Relatório: 20240102



Código do Evento	Número ordem	Equipamento	Tipo equipamento	Total de Clientes	Duração (h)	CHI
20240102	5720402-1	SIA53_SIA59521	Alimentador	290	2,30	667,00
20240102	5720402-1	SIA53_SIA59521	Alimentador	75	1,58	118,50
20240102	5719701-1	TD(5848429)	Transformador Distribuição	1	11,75	11,75
20240102	5719275-1	FU(679210)	Chave Fusível	38	3,62	137,56
20240102	5718446-1	FU(21438)	Chave Fusível	5	8,42	42,10
20240102	5713338-1	TD(16693)	Transformador Distribuição	1	5,47	5,47
20240102	5720724-1	TD(653904)	Transformador Distribuição	1	18,22	18,22
20240102	5720402-1	RD(10713)	Religador de Distribuição	2	6,32	12,64
20240102	5719854-1	FR(684719)	Chave Fusível Religadora	99	7,12	704,88
20240102	5718854-1	FU(7120)	Chave Fusível	35	37,23	1.303,05
20240102	5716642-1	FU(1457)	Chave Fusível	4	7,17	28,68
20240102	5715137-1	FR(684719)	Chave Fusível Religadora	99	1,57	155,43
20240102	5713918-1	FU(18577)	Chave Fusível	1	18,23	18,23
20240102	5718206-1	CF(22488)	Chave Faca	1	11,38	11,38
20240102	5718206-1	CF(22488)	Chave Faca	1	1,27	1,27
20240102	5718206-1	RD(39247)	Religador de Distribuição	2	36,05	72,10
20240102	5713392-1	TD(60235)	Transformador Distribuição	1	38,12	38,12
20240102	5713873-1	FU(12850)	Chave Fusível	2	15,65	31,30
20240102	5716766-1	FU(18788)	Chave Fusível	3	8,73	26,19
20240102	5716953-1	FR(709255)	Chave Fusível Religadora	32	5,88	188,16
20240102	5718605-1	TD(692294)	Transformador Distribuição	4	43,63	174,52
20240102	5718820-1	FR(709255)	Chave Fusível Religadora	32	37,47	1.199,04
20240102	5719435-1	FU(12850)	Chave Fusível	2	38,47	76,94
20240102	5719634-1	TD(29569)	Transformador Distribuição	1	33,42	33,42
20240102	5714285-1	FR(750680)	Chave Fusível Religadora	3	8,47	25,41
20240102	5715646-1	TD(17077)	Transformador Distribuição	1	24,83	24,83
20240102	5718447-1	FU(37360)	Chave Fusível	10	28,55	285,50

Relatório Situação de Emergência  
Janeiro/2024  
Código Único do Relatório: 20240102



Código do Evento	Número ordem	Equipamento	Tipo equipamento	Total de Clientes	Duração (h)	CHI
20240102	5721610-1	TD(17024)	Transformador Distribuição	1	8,22	8,22
20240102	5721962-1	[MT]PA(9942)	Alimentador	65	30,23	1.964,95
20240102	5721962-1	FR(744660)	Chave Fusível Religadora	9	16,62	149,58
20240102	5719226-1	FU(20224)	Chave Fusível	15	3,65	54,75
20240102	5722545-1	SPE01_SPE49501	Alimentador	588	1,22	717,36
20240102	5717355-1	TD(14768)	Transformador Distribuição	18	3,85	69,30
20240102	5717619-1	TD(11047)	Transformador Distribuição	3	20,58	61,74
20240102	5718452-1	TD(15033)	Transformador Distribuição	2	5,53	11,06
20240102	5718508-1	FU(20224)	Chave Fusível	15	7,55	113,25
20240102	5720408-1	TD(11026)	Transformador Distribuição	1	26,17	26,17
20240102	5720718-1	TD(29165)	Transformador Distribuição	3	24,68	74,04
20240102	5717912-1	FU(10762)	Chave Fusível	10	19,18	191,80
20240102	5722545-1	SPE02_SPE49502	Alimentador	807	1,22	984,54
20240102	5718922-1	FU(23745)	Chave Fusível	1	2,97	2,97
20240102	5718042-1	TD(11814)	Transformador Distribuição	15	0,98	14,70
20240102	5717724-1	FU(23604)	Chave Fusível	7	23,00	161,00
20240102	5717583-1	SPU02_SPU49502	Alimentador	623	4,18	2.604,14
20240102	5717583-1	SPU02_SPU49502	Alimentador	59	3,88	228,92
20240102	5717583-1	SPU02_SPU49502	Alimentador	15	1,62	24,30
20240102	5721567-1	FR(23860)	Chave Fusível Religadora	8	2,62	20,96
20240102	5720124-1	TD(29361)	Transformador Distribuição	2	4,90	9,80
20240102	5720010-1	FU(23592)	Chave Fusível	3	1,85	5,55
20240102	5719710-1	FU(23604)	Chave Fusível	7	2,28	15,96
20240102	5714651-1	FU(2378)	Chave Fusível	411	1,38	567,18
20240102	5714940-1	FU(2536)	Chave Fusível	1	0,17	0,17
20240102	5715796-1	FU(2378)	Chave Fusível	411	1,80	739,80
20240102	5715903-1	FU(2408)	Chave Fusível	227	1,62	367,74
20240102	5716779-1	FU(676396)	Chave Fusível	10	5,57	55,70
20240102	5717065-1	FR(29549)	Chave Fusível Religadora	18	3,03	54,54
20240102	5720254-1	RD(736069)	Religador de Distribuição	22	2,75	60,50



Relatório Situação de Emergência  
Janeiro/2024  
Código Único do Relatório: 20240102



Código do Evento	Número ordem	Equipamento	Tipo equipamento	Total de Clientes	Duração (h)	CHI
20240102	5720254-1	RD(736069)	Religador de Distribuição	6	3,52	21,12
20240102	5720254-1	RD(736069)	Religador de Distribuição	10	4,72	47,20
20240102	5720254-1	RD(736069)	Religador de Distribuição	79	25,23	1.993,17
20240102	5720254-1	RD(736069)	Religador de Distribuição	3	25,17	75,51
20240102	5720254-1	RD(736069)	Religador de Distribuição	15	25,05	375,75
20240102	5722542-1	TD(39289)	Transformador Distribuição	3	1,78	5,34
20240102	5719623-1	TD(39259)	Transformador Distribuição	1	4,58	4,58
20240102	5718987-1	FR(27713)	Chave Fusível Religadora	13	17,30	224,90
20240102	5716981-1	FU(2493)	Chave Fusível	91	4,55	414,05
20240102	5716343-1	TD(27769)	Transformador Distribuição	21	3,38	70,98
20240102	5716322-1	TD(30032)	Transformador Distribuição	94	2,18	204,92
20240102	5721774-1	FU(2489)	Chave Fusível	4	3,83	15,32
20240102	5720019-1	RD(21122187)	Religador de Distribuição	8	30,42	243,36
20240102	5720019-1	RD(21122187)	Religador de Distribuição	2	31,95	63,90
20240102	5714470-1	FU(30318)	Chave Fusível	1	7,98	7,98
20240102	5720019-1	RD(21122187)	Religador de Distribuição	2	5,58	11,16
20240102	5720019-1	RD(21122187)	Religador de Distribuição	9	7,43	66,87
20240102	5720019-1	RD(21122187)	Religador de Distribuição	2	28,55	57,10
20240102	5720019-1	RD(21122187)	Religador de Distribuição	6	26,35	158,10
20240102	5721445-1	RD(722541)	Religador de Distribuição	120	3,38	405,60
20240102	5716433-1	TD(1662)	Transformador Distribuição	2	3,63	7,26
20240102	5721445-1	RD(722541)	Religador de Distribuição	13	3,27	42,51
20240102	5715954-1	FU(37723)	Chave Fusível	23	4,38	100,74

Relatório Situação de Emergência  
Janeiro/2024  
Código Único do Relatório: 20240102



Código do Evento	Número ordem	Equipamento	Tipo equipamento	Total de Clientes	Duração (h)	CHI
20240102	5721445-1	RD(722541)	Religador de Distribuição	8	1,77	14,16
20240102	5721229-1	TD(50250)	Transformador Distribuição	1	23,12	23,12
20240102	5722605-1	TD(1070)	Transformador Distribuição	3	20,35	61,05
20240102	5718217-1	RD(733062)	Religador de Distribuição	26	8,82	229,32
20240102	5718217-1	RD(733062)	Religador de Distribuição	15	9,73	145,95
20240102	5718217-1	RD(733062)	Religador de Distribuição	6	9,98	59,88
20240102	5718220-1	FR(17256)	Chave Fusível Religadora	99	7,78	770,22
20240102	5718251-1	FU(9945)	Chave Fusível	10	6,40	64,00
20240102	5719719-1	TD(19986)	Transformador Distribuição	1	5,93	5,93
20240102	5721298-1	FR(9928)	Chave Fusível Religadora	75	18,87	1.415,25
20240102	5721948-1	TD(19934)	Transformador Distribuição	1	2,48	2,48
20240102	5714314-1	TD(23166)	Transformador Distribuição	1	6,23	6,23
20240102	5716102-1	TD(23312)	Transformador Distribuição	6	21,42	128,52
20240102	5716466-1	TD(28208)	Transformador Distribuição	7	18,88	132,16
20240102	5718073-1	RD(733062)	Religador de Distribuição	39	2,77	108,03
20240102	5718073-1	RD(733062)	Religador de Distribuição	26	3,45	89,70
20240102	5718073-1	RD(733062)	Religador de Distribuição	15	3,77	56,55
20240102	5718073-1	RD(733062)	Religador de Distribuição	6	4,00	24,00
20240102	5718091-1	FR(9934)	Chave Fusível Religadora	31	12,78	396,18
20240102	5718217-1	RD(733062)	Religador de Distribuição	39	7,37	287,43
20240102	5722447-1	TD(23280)	Transformador Distribuição	1	22,15	22,15

Relatório Situação de Emergência  
Janeiro/2024  
Código Único do Relatório: 20240102



Código do Evento	Número ordem	Equipamento	Tipo equipamento	Total de Clientes	Duração (h)	CHI
20240102	5722329-1	TD(730540)	Transformador Distribuição	31	5,05	156,55
20240102	5716032-1	TD(24391)	Transformador Distribuição	47	4,48	210,56
20240102	5719417-1	TD(27477)	Transformador Distribuição	1	11,87	11,87
20240102	5719915-1	FU(17474)	Chave Fusível	5	3,23	16,15
20240102	5718817-1	FU(17479)	Chave Fusível	2	2,82	5,64
20240102	5721667-1	FU(17475)	Chave Fusível	1	4,45	4,45
20240102	5718974-1	TD(27160)	Transformador Distribuição	1	1,53	1,53
20240102	5717457-1	TD(670824)	Transformador Distribuição	1	4,33	4,33
20240102	5713402-1	TD(28766)	Transformador Distribuição	1	4,72	4,72
20240102	5713502-1	FU(6114658)	Chave Fusível	3	4,18	12,54
20240102	5718445-1	FR(20119)	Chave Fusível Religadora	9	3,57	32,13
20240102	5719569-1	TD(46114)	Transformador Distribuição	1	10,13	10,13
20240102	5719618-1	TD(15740)	Transformador Distribuição	1	15,40	15,40
20240102	5720473-1	FU(20040)	Chave Fusível	3	5,18	15,54
20240102	5722154-1	TD(25684)	Transformador Distribuição	1	11,92	11,92
20240102	5722607-1	TD(34299)	Transformador Distribuição	1	5,58	5,58
20240102	5718577-1	TD(17757)	Transformador Distribuição	1	6,77	6,77
20240102	5722131-1	TD(15522)	Transformador Distribuição	1	26,90	26,90
20240102	5713539-1	TD(52273)	Transformador Distribuição	2	5,12	10,24
20240102	5720041-1	FR(1190)	Chave Fusível Religadora	25	20,97	524,25
20240102	5718466-1	FU(18170)	Chave Fusível	5	8,55	42,75
20240102	5718410-1	FR(11109)	Chave Fusível Religadora	9	4,38	39,42
20240102	5717833-1	TD(45925)	Transformador Distribuição	2	2,75	5,50
20240102	5718881-1	FU(14234)	Chave Fusível	16	19,50	312,00

<b>Código do Evento</b>	<b>Número ordem</b>	<b>Equipamento</b>	<b>Tipo equipamento</b>	<b>Total de Clientes</b>	<b>Duração (h)</b>	<b>CHI</b>
20240102	5722130-1	FR(11109)	Chave Fusível Religadora	9	6,42	57,78
20240102	5713669-1	TD(45401)	Transformador Distribuição	2	3,82	7,64
20240102	5714278-1	FU(29650)	Chave Fusível	2	1,98	3,96
20240102	5716881-1	FR(111049)	Chave Fusível Religadora	49	5,97	292,53
20240102	5717149-1	TD(45432)	Transformador Distribuição	2	4,25	8,50
20240102	5718794-1	FU(28985)	Chave Fusível	2	4,67	9,34

## Laudo das Condições Atmosféricas para o Evento no período de 17/01/24 e 23/01/24 na Área de Atuação da Energisa – MS

### 1. DESCRIÇÃO

O evento que ocorreu entre 17 e 23/01/2024 na área de atuação da Energisa – MS foi causado por um sistema frontal atuando no estado do Mato Grosso do Sul. O sistema pode ser visto na imagem no infravermelho com realce do satélite GOES-16 na Figura 1.



Figura 1 - Imagem de satélite no infravermelho com realce do satélite GOES-16 as 21:00 UT do dia 17/01. As cores indicam diferentes temperaturas dos topos das nuvens.

Diferentes cores na imagem na Figura 1 referem-se a diferentes temperaturas de topo das nuvens, conforme indicado na figura, e equivalem a diferentes altitudes. Quanto menor a temperatura de topo, isto é, mais negativa, mais alta é o topo da nuvem.

Durante os períodos de máxima extensão vertical, a tempestade atingiu temperaturas de topo inferiores a  $-70^{\circ}\text{C}$  equivalente à altura da tropopausa (15-16 km). Esta altura corresponde à máxima extensão vertical que uma tempestade pode atingir.

## 2. ABRANGÊNCIA E DURAÇÃO

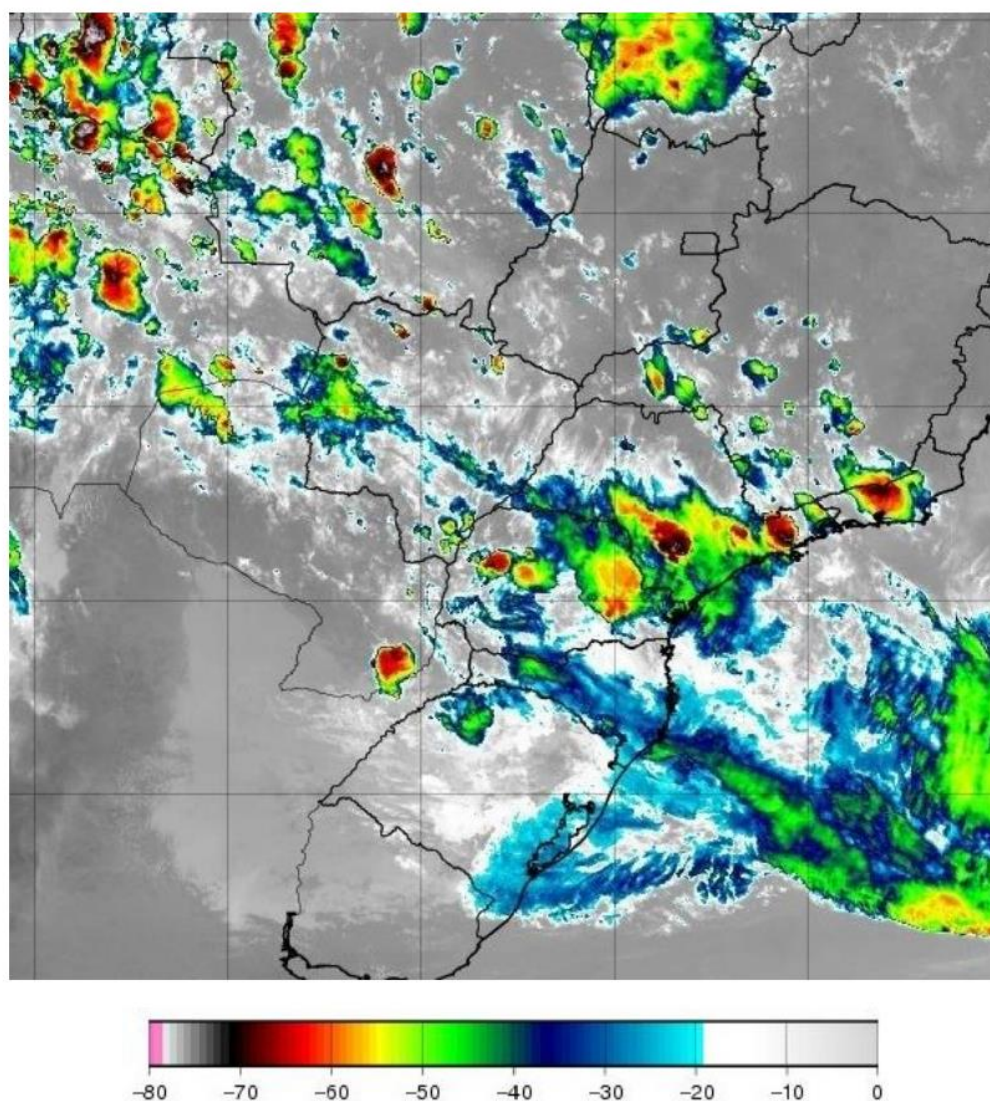
A Figura 2 mostra os mapas de incidência de descargas atmosféricas nuvem-solo e intranuvem obtido da Rede BrasilDAT Dataset para o período e a Figura 3 e 4 os mapas de precipitação acumulada e rajadas para os diversos dias.

Mapa de Descargas Atmosféricas  
2024-01-17

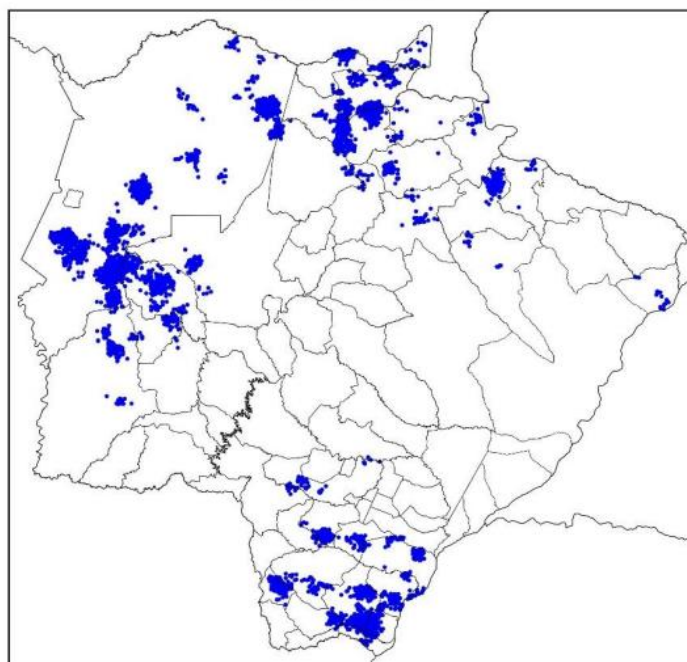

(a)

Mapa de Descargas Atmosféricas  
2024-01-18

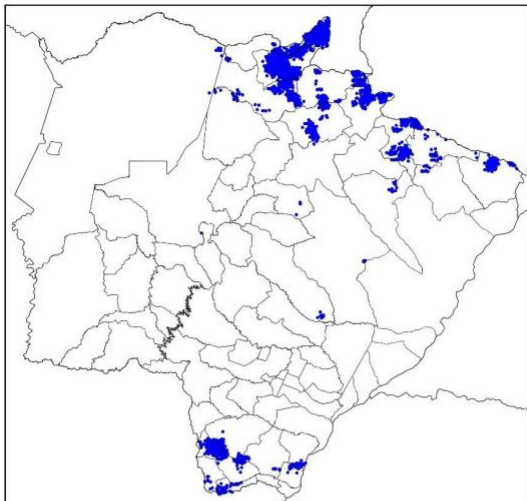

(b)

Mapa de Descargas Atmosféricas  
2024-01-20

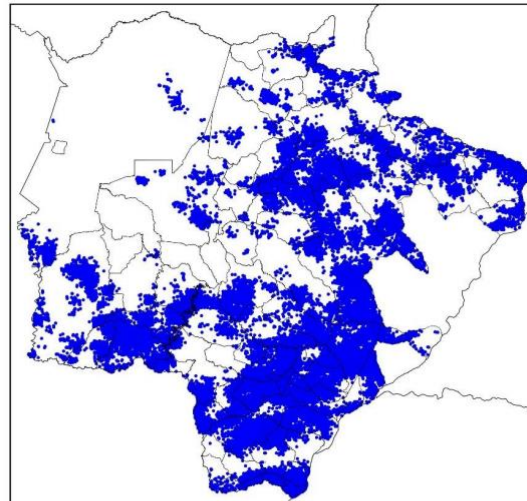

(d)

Mapa de Descargas Atmosféricas  
2024-01-19

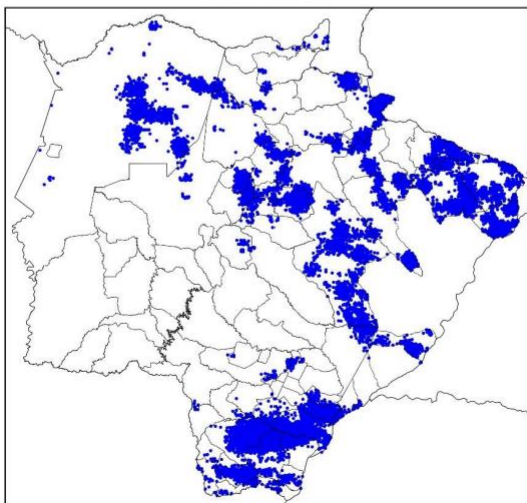

(c)

Mapa de Descargas Atmosféricas  
2024-01-21

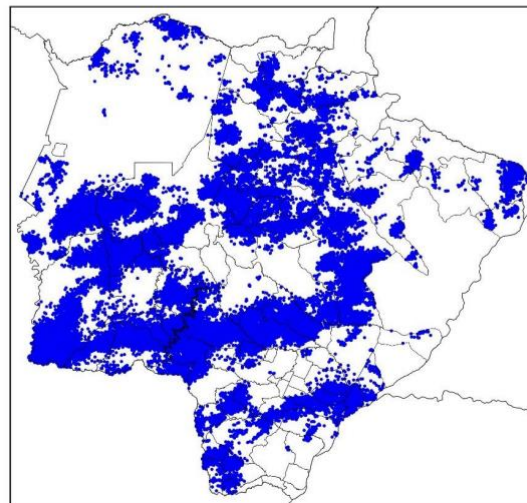

(e)

Mapa de Descargas Atmosféricas  
2024-01-22

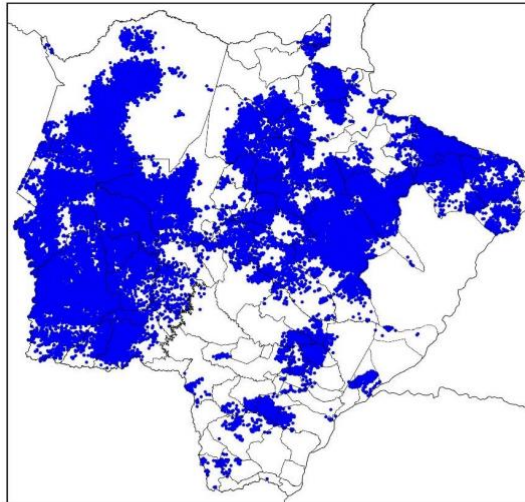

(f)

Mapa de Descargas Atmosféricas  
2024-01-23

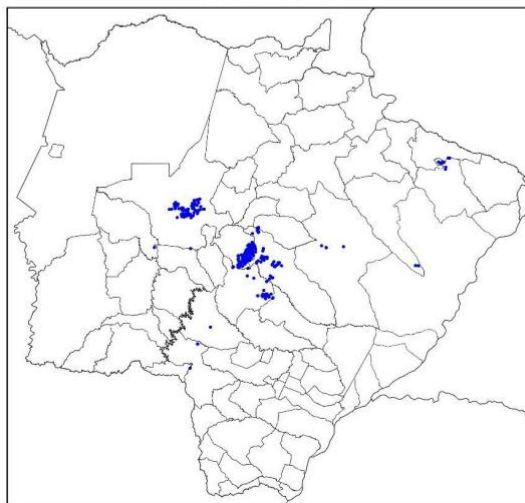

(g)



Figura 2 – Mapa de incidência de descargas atmosféricas nuvem-solo e intranuvem para os dias: (a) 17/01; (b) 18/01; (c) 19/01; (d) 20/01; (e) 21/01; (f) 22/01; e (g) 23/01. Cada ponto corresponde ao local de ocorrência de uma descarga.

Mapa de Precipitação  
2024-01-17

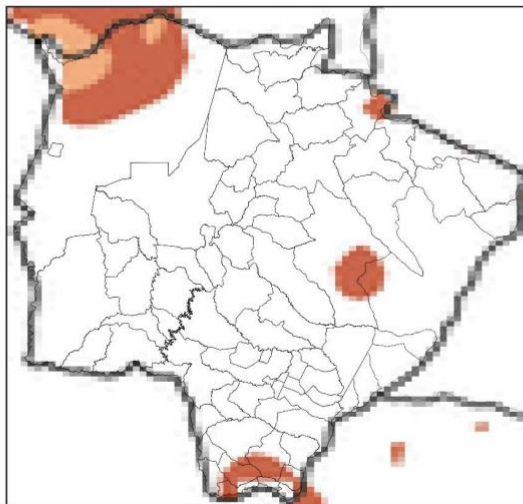

(a)

Mapa de Precipitação  
2024-01-18

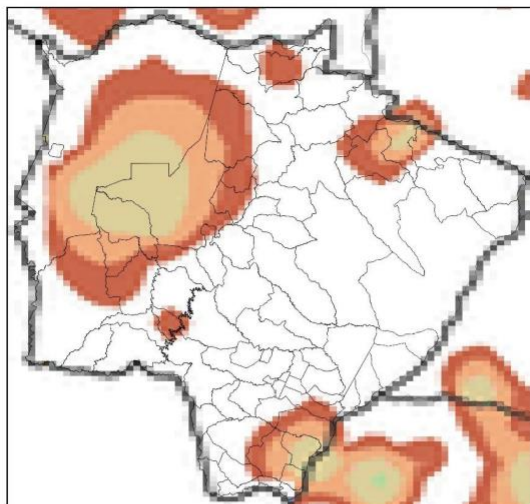

(b)

Mapa de Precipitação  
2024-01-20

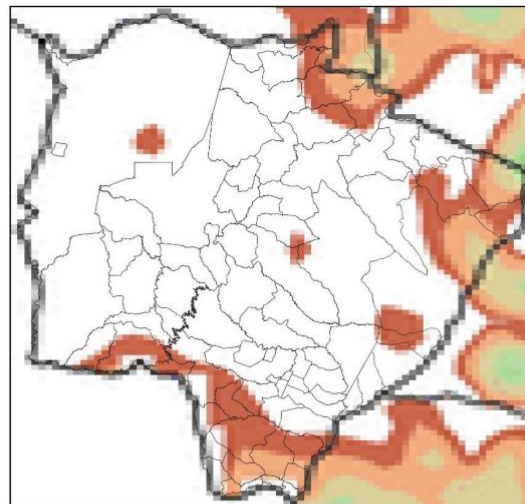

(d)

Mapa de Precipitação  
2024-01-19

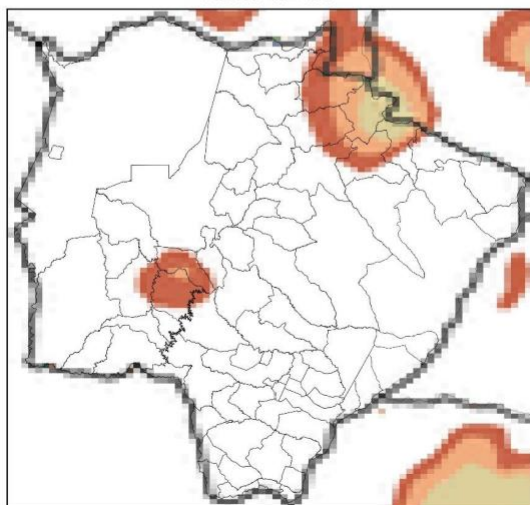

(c)

Mapa de Precipitação  
2024-01-21

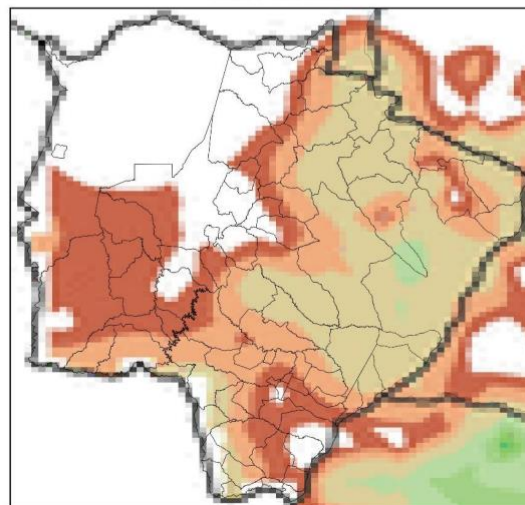

(e)

Mapa de Precipitação  
2024-01-22

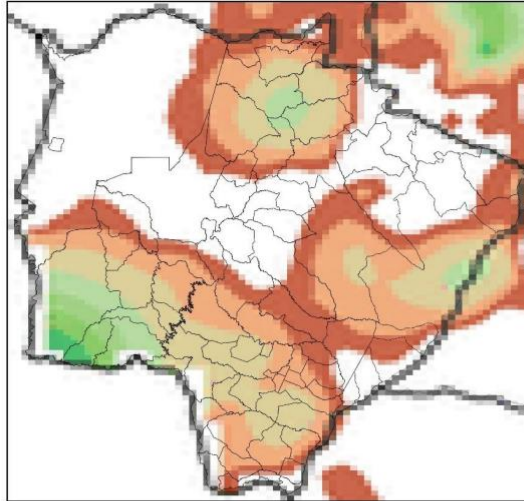

(f)

Mapa de Precipitação  
2024-01-23

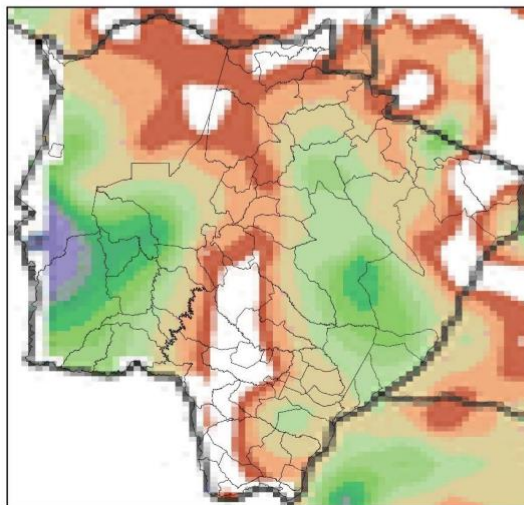

(g)



Figura 3 – Mapa de precipitação para os dias: (a) 17/01; (b) 18/01; (c) 19/01; (d) 20/01;  
(e) 21/01; (f) 22/01; e (g) 23/01.

Mapa de Rajada Máxima  
2024-01-17

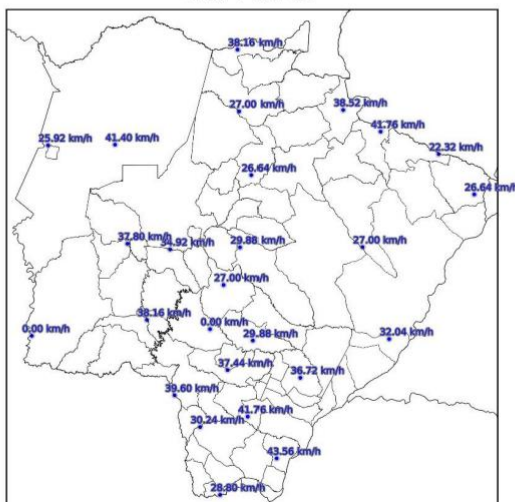

(a)

Mapa de Rajada Máxima  
2024-01-18

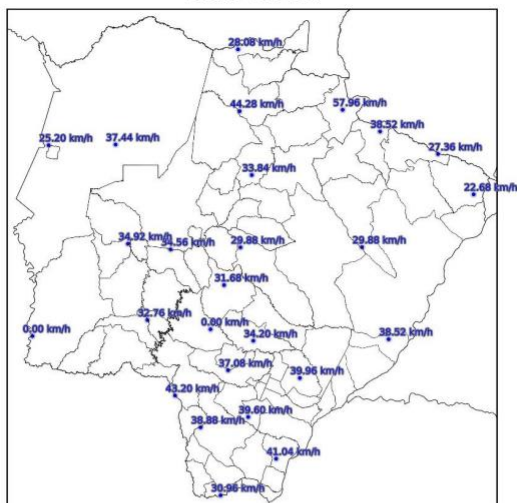

(b)

Mapa de Rajada Máxima  
2024-01-20

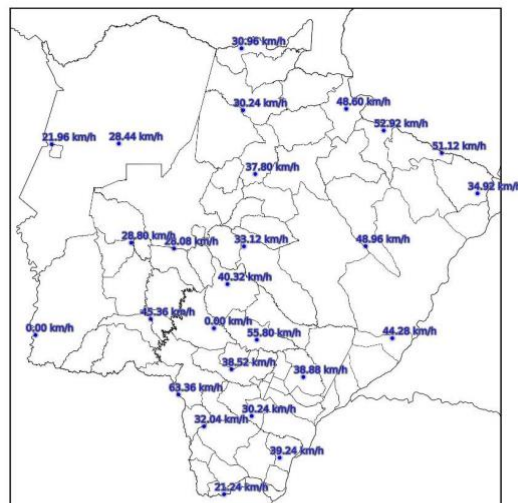

(d)

Mapa de Rajada Máxima  
2024-01-19

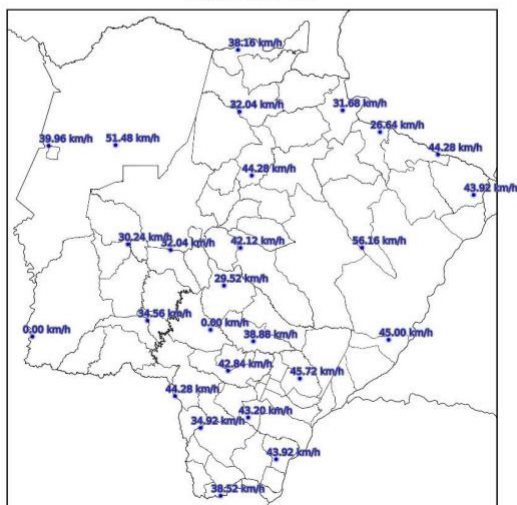

(c)

Mapa de Rajada Máxima  
2024-01-21

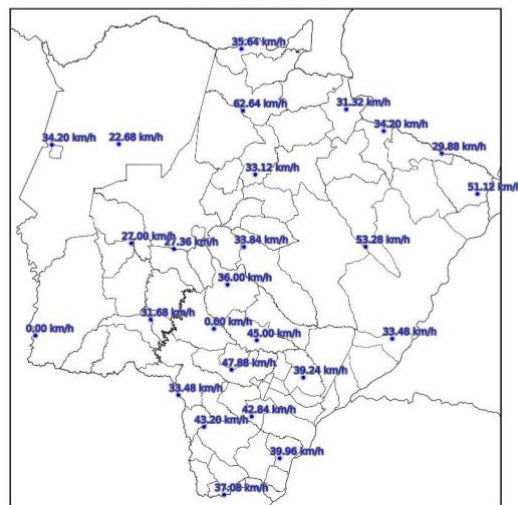

(e)

Mapa de Rajada Máxima  
2024-01-22

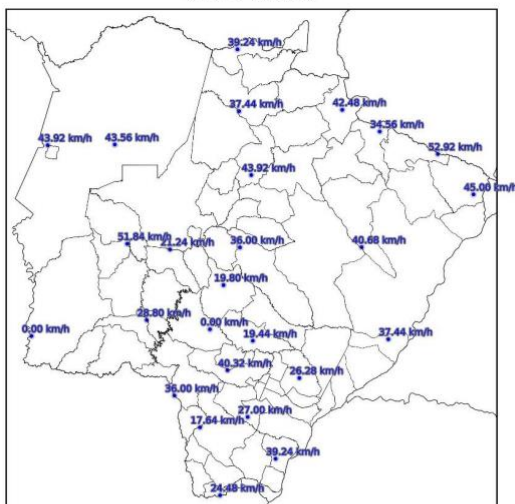

(f)

Mapa de Rajada Máxima  
2024-01-23

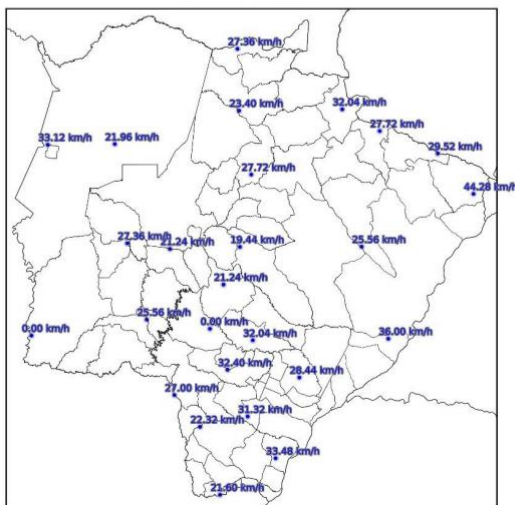

(g)

Figura 4 – Mapa de rajadas para os dias: (a) 17/01; (b) 18/01; (c) 19/01; (d) 20/01; (e) 21/01; (f) 22/01; e (g) 23/01.

### 3. CLASSIFICAÇÃO COBRADE

De modo a verificar se as condições atmosféricas associadas ao evento se enquadram em uma situação de emergência em conformidade com disposto no Anexo I da Instrução Normativa nº 01, de 24 de agosto de 2012 do Ministério da Integração Nacional referente à **Codificação Brasileira de Desastres – COBRADE**, deve-se procurar descrever o evento como fazendo parte de um ou mais Subtipos preconizados como uma Interrupção em Situação de Emergência pela COBRADE e demonstrar sua intensidade condizente com uma situação de emergência conforme descrito na Instrução Normativa. A COBRADE divide os desastres naturais em cinco Grupos, treze Subgrupos, vinte e quatro Tipos e vinte e três Subtipos. Dentro desta classificação e no contexto deste relatório, encontra-se o Grupo Desastres Meteorológicos que em seu item 1.3.1.2 contempla o Subgrupo Sistemas de Grande Escala/Escala Regional acompanhado de grande ocorrência de descargas e fortes ventos.

O enquadramento leva em conta as pesquisas realizadas pelo Grupo de Eletricidade Atmosférica (ELAT) do Instituto Nacional de Pesquisas Espaciais (INPE), pela National Weather Service (National Weather Service, 2015), bem como escalas de precipitação e de ventos (Vulnerabilidades das Megacidades Brasileiras às Mudanças Climáticas, 2013; Byers, 1944).

A partir dos dados de satélite, redes de detecção de descargas atmosféricas (Pinto and Pinto, 2018) e dados de estações meteorológicas, as seguintes observações foram obtidas:

1. As imagens de satélite mostram o topo da tempestade atingindo a altura de 15-16 km, equivalente a uma altura da tropopausa, que corresponde à máxima extensão vertical que uma tempestade pode atingir nesta região. Sabe-se que quanto mais alto a altura do topo da tempestade mais severa ela tende a ser.
2. Foram registrados ventos de até 64 km/h em diversos municípios do estado no período. Com base na Escala de Beaufort, que classifica a intensidade dos ventos tendo em conta a sua velocidade, estes valores são considerados ventania, capazes de arrancar e derrubar árvores sobre a rede elétrica.
3. As chuvas acumuladas durante o período da tempestade foram muito fortes, atingindo 100 mm.
4. A atividade elétrica da tempestade foi alta. Durante o evento foram registradas 588.005 descargas na área de concessão da Energisa – MS, valor considerado muito elevado.

5. O Índice de severidade da tempestade em termos de sua atividade elétrica total, envolvendo tanto as descargas para o solo como as descargas dentro da tempestade atingiu o valor máximo igual a 5 (a escala de severidade vai de 1 a 5) correspondente a tempestade severa.

#### 4. EVIDÊNCIAS ENCONTRADAS NA MÍDIA

Foram encontradas evidências na mídia de tempestades em diferentes locais do estado, conforme mostrado na Figura 4.



Figura 4 – Evidências de tempestades no período no estado do Mato Grosso do Sul [4].

#### 5. CONCLUSÃO

Os dados e informações constantes neste relatório demonstram claramente a ocorrência de um evento atípico com ventos muito fortes, atividade de descargas muito elevada e chuvas muito fortes. Os detalhes do evento são mostrados na Tabela 1 a seguir.



Tabela 1 – Detalhes do Evento de 17/01/2024 a 23/01/2024.

Descrição	Banda de nebulosidade associada a sistema frontal provocando muitas descargas, chuvas fortes e ventos fortes.
Código COBRADE	1.3.1.2.0 (Sistemas de Grande Escala/Escala Regional)
Hora do Início do Evento	13:00 UT do dia 17/01/24
Hora do Fim do Evento	23:50 UT do dia 23/01/24
Abrangência	Todos os municípios do estado.

## 6. REFERÊNCIAS

- [1] Byers, H. R., General Meteorology, 83–85, 1944.
- [2] National Weather Service, Governo dos Estados Unidos. Disponível em: <<http://www.weather.gov>>. Acesso em: 08/05/2016.
- [3] Pinto Jr., O., Pinto, I.R.C.A., BrasilDAT Dataset: combining data from different lightning locating systems to obtain more precise lightning information, 25th Proceedings of the International Lightning Detection Conference (ILDC), Florida, US, March 2018.
- [4] Midiamax. Disponível em: <https://midiamax.uol.com.br/cotidiano/2024/temporal-atinge-campo-grande-e-abre-semana-chuvosa-e-temperaturas-mais-baixas/>

## 7. RESPONSABILIDADES

Este relatório foi elaborado sobre a responsabilidade técnica do Dr. Osmar Pinto Junior, pesquisador sênior e coordenador do Grupo de Eletricidade Atmosférica (ELAT) do Instituto Nacional de Pesquisas Espaciais (INPE).



Dr. Osmar Pinto Junior  
Consultor Técnico