

**Relatório Situação de Emergência**  
**Dezembro/2023**

20231201

## Sumário

1. ÁREA AFETADA .....	3
2. IMPACTO DOS EVENTOS E EXTENSÃO DOS DANOS .....	14
3. EVIDÊNCIAS.....	17
4. ANEXO I – Descrição e Relação dos Equipamentos Afetados .....	25
5. Laudo das Condições Atmosféricas para o Evento no período de 01/12/23 e 12/12/23 na Área de Atuação da Energisa – MS .....	231

## ÁREA AFETADA

Do dia 01 ao dia 12 de dezembro de 2023, registrou-se no estado um evento climático severo que afetou todos os municípios de Mato Grosso do Sul.

A Figura 1 ilustra o mapa geoeletrico da concessão da EMS previsto para 2023.

Figura 1 - Mapa geoeletrico da concessão da EMS.

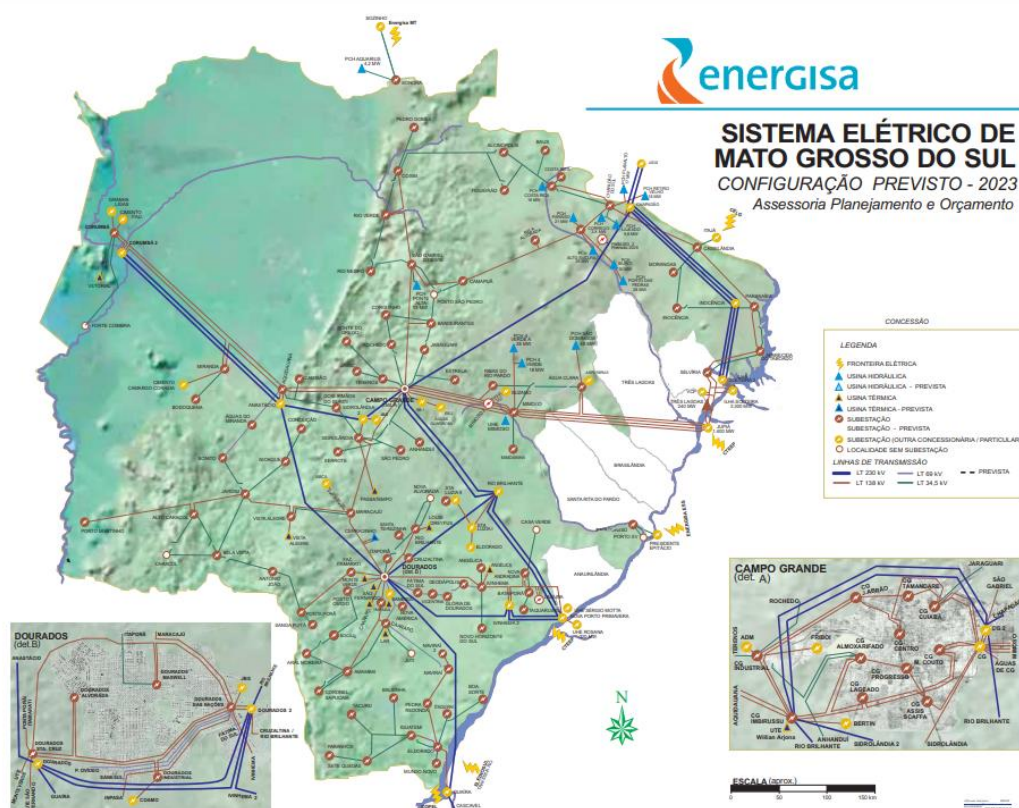

A Figura 2 ilustra, em azul, as áreas afetadas pelo evento climático.

Figura 2 - Municípios com as áreas afetadas em azul.



Os municípios afetados pelo evento climático que tiveram expurgo por situação de emergência, encontram-se na Tabela 1.

Tabela 1 - Resumo dos Municípios.

Código do Evento	Municípios Afetados
20231201	PORTO MURTINHO
20231201	CARACOL
20231201	BELA VISTA
20231201	JARDIM
20231201	ÁGUA CLARA
20231201	RIBAS DO RIO PARDO
20231201	PONTA PORA
20231201	ANTONIO JOAO

<b>Código do Evento</b>	<b>Municípios Afetados</b>
20231201	FIGUEIRAO
20231201	ALCINOPOLIS
20231201	ARAL MOREIRA
20231201	AMAMBAI
20231201	JARAGUARI
20231201	AQUIDAUANA
20231201	CORONEL SAPUCAIA
20231201	CAARAPO
20231201	LAGUNA CAARAPA
20231201	PARANHOS
20231201	BONITO
20231201	ANASTACIO
20231201	NIOAQUE
20231201	NOVA ANDRADINA
20231201	NOVA ALVORADA DO SUL
20231201	ANGELICA
20231201	RIO BRILHANTE
20231201	CAMPO GRANDE
20231201	DOIS IRMAOS DO BURITI
20231201	APARECIDA DO TABOADO
20231201	BANDEIRANTES
20231201	ROCHEDO
20231201	CAMAPUA
20231201	CORGUINHO
20231201	BATAYPORA
20231201	TAQUARUSSU
20231201	BATAGUASSU
20231201	COSTA RICA
20231201	PARAISO DAS ÁGUAS
20231201	CHAPADAO DO SUL
20231201	BODOQUENA
20231201	SONORA
20231201	ITAQUIRAI
20231201	IGUATEMI
20231201	NAVIRAI
20231201	JUTI
20231201	CASSILANDIA
20231201	PARANAIBA
20231201	DEODAPOLIS
20231201	TERENOS
20231201	SIDROLANDIA
20231201	CORUMBA
20231201	LADARIO

<b>Código do Evento</b>	<b>Municípios Afetados</b>
20231201	RIO VERDE DE MATO GROSSO
20231201	COXIM
20231201	SAO GABRIEL DO OESTE
20231201	PEDRO GOMES
20231201	DOURADOS
20231201	INOCENCIA
20231201	GLORIA DE DOURADOS
20231201	FATIMA DO SUL
20231201	ITAPORA
20231201	ELDORADO
20231201	MUNDO NOVO
20231201	JATEI
20231201	MARACAJU
20231201	JAPORA
20231201	SETE QUEDAS
20231201	TACURU
20231201	IVINHEMA
20231201	NOVO HORIZONTE DO SUL
20231201	GUIA LOPES DA LAGUNA
20231201	MIRANDA
20231201	RIO NEGRO
20231201	VICENTINA

A Tabela 2 apresenta o resumo dos documentos utilizados para o expurgo.

Tabela 2 - Resumo dos documentos utilizados para os expurgos.

<b>Código do Evento</b>	<b>Documento</b>	<b>Resumo</b>	<b>Código COBRADE</b>
20231201	Laudo das Condições Atmosféricas para o Evento no período de 01/12/23 a 12/12/23 na Área de Atuação da Energisa - MS.	O evento que ocorreu entre 01 e 12/12/2023 na área de atuação da Energisa – MS foi causado por banda de nebulosidade convectiva associada a um sistema frontal atuando no estado do Mato Grosso do Sul.	1.3.1.2.0

Como resultado do evento ocorrido, seguem na tabela abaixo as subestações afetadas, completa ou parcialmente.

Tabela 3 - Subestações afetadas por situação de emergência.

<b>Código do Evento</b>	<b>Subestações</b>	<b>Alimentador</b>
20231201	Alto Caracol	ACA51
20231201	Alto Caracol	ACA52
20231201	Alto Caracol	ACA53
20231201	Água Clara	ACL01
20231201	Água Clara	ACL02
20231201	Água Clara	ACL51
20231201	Antônio João	AJO01
20231201	Antônio João	AJO51
20231201	Antônio João	AJO52
20231201	Alcinópolis	ALC01
20231201	Amambai	AMA01
20231201	Amambai	AMA03
20231201	Campo Grande Tamandaré	CGT03
20231201	Amambai	AMA02
20231201	Aquidauana	AQU05
20231201	Amambai	AMA51
20231201	Amambai	AMA52
20231201	Águas do Miranda	AMI01
20231201	Águas do Miranda	AMI02
20231201	Aral Moreira	AMO01
20231201	Aral Moreira	AMO02
20231201	Angélica	ANG01
20231201	Angélica	ANG02
20231201	Anhanduí	ANH01
20231201	Aquidauana	AQU01
20231201	Aquidauana	AQU02
20231201	Aquidauana	AQU03
20231201	Aquidauana	AQU04
20231201	Aquidauana	AQU51
20231201	Aparecida do Taboado	ATA02
20231201	Aparecida do Taboado	ATA03
20231201	Aparecida do Taboado	ATA04
20231201	Aparecida do Taboado	ATA51
20231201	Aparecida do Taboado	ATA52
20231201	Balsinha	BAL02
20231201	Bandeirantes	BAN01
20231201	Bandeirantes	BAN51
20231201	Bandeirantes	BAN52
20231201	Bandeirantes	BAN53
20231201	Bataiporã	BAP01
20231201	Bataiporã	BAP02
20231201	Nova Andradina	NAN01



<b>Código do Evento</b>	<b>Subestações</b>	<b>Alimentador</b>
20231201	Bataguassu	BAT01
20231201	Campo Grande Almoxarifado	CGA08
20231201	Bataguassu	BAT02
20231201	PCH Costa Rica	CRH51
20231201	Baús	BAU01
20231201	Bela Alvorada	BAV51
20231201	Chapadão do Sul	CSU52
20231201	Bela Alvorada	BAV52
20231201	Bocajá	BOC01
20231201	Bodoquena	BOD01
20231201	Sonora	SON01
20231201	Bodoquena	BOD51
20231201	Bonito	BON01
20231201	Bonito	BON02
20231201	Bonito	BON51
20231201	Bonito	BON52
20231201	Nioaque	NIO01
20231201	Boa Sorte	BSO01
20231201	Naviraí	NAV02
20231201	Eldorado	ELD53
20231201	Itaquiraí	ITQ01
20231201	Boa Sorte	BSO02
20231201	Bela Vista	BVI01
20231201	Bela Vista	BVI02
20231201	Bela Vista	BVI51
20231201	Caarapó	CAA01
20231201	Caarapó	CAA02
20231201	Caarapó	CAA51
20231201	Caarapó	CAA52
20231201	Camapuã	CAM01
20231201	Camapuã	CAM02
20231201	Camapuã	CAM51
20231201	Camapuã	CAM52
20231201	Cassilândia	CAS01
20231201	Cassilândia	CAS02
20231201	Cassilândia	CAS03
20231201	Campo Grande Almoxarifado	CGA01
20231201	Campo Grande Almoxarifado	CGA03
20231201	Campo Grande Almoxarifado	CGA04
20231201	Campo Grande Almoxarifado	CGA07
20231201	Campo Grande Almoxarifado	CGA09
20231201	Deodápolis	DEO03
20231201	Campo Grande Almoxarifado	CGA10



<b>Código do Evento</b>	<b>Subestações</b>	<b>Alimentador</b>
20231201	Campo Grande Almojarifado	CGA11
20231201	Campo Grande Almojarifado	CGA12
20231201	Campo Grande Almojarifado	CGA51
20231201	Campo Grande Cuiabá	CGB01
20231201	Campo Grande Cuiabá	CGB03
20231201	Campo Grande Cuiabá	CGB04
20231201	Campo Grande Cuiabá	CGB05
20231201	Campo Grande Cuiabá	CGB06
20231201	Campo Grande Cuiabá	CGB07
20231201	Campo Grande Cuiabá	CGB08
20231201	Campo Grande Cuiabá	CGB11
20231201	Campo Grande Centro	CGC01
20231201	Campo Grande Centro	CGC02
20231201	Campo Grande Centro	CGC04
20231201	Campo Grande Centro	CGC11
20231201	Campo Grande Centro	CGC13
20231201	Campo Grande Centro	CGC15
20231201	Campo Grande Centro	CGC16
20231201	Campo Grande Industrial	CGD01
20231201	Campo Grande Industrial	CGD02
20231201	Campo Grande Industrial	CGD03
20231201	Jaraguari	JAG01
20231201	Campo Grande Industrial	CGD51
20231201	Campo Grande Industrial	CGD53
20231201	Campo Grande José Abrão	CGJ01
20231201	Campo Grande José Abrão	CGJ02
20231201	Campo Grande José Abrão	CGJ03
20231201	Campo Grande José Abrão	CGJ04
20231201	Campo Grande José Abrão	CGJ05
20231201	Campo Grande José Abrão	CGJ07
20231201	Campo Grande Lageado	CGL01
20231201	Campo Grande Lageado	CGL02
20231201	Campo Grande Lageado	CGL03
20231201	Campo Grande Lageado	CGL06
20231201	Campo Grande Lageado	CGL04
20231201	Campo Grande Lageado	CGL07
20231201	Campo Grande Lageado	CGL08
20231201	Campo Grande Lageado	CGL09
20231201	Campo Grande Miguel Couto	CGM03
20231201	Campo Grande Miguel Couto	CGM07
20231201	Campo Grande Miguel Couto	CGM11
20231201	Campo Grande Miguel Couto	CGM12
20231201	Campo Grande Miguel Couto	CGM14

<b>Código do Evento</b>	<b>Subestações</b>	<b>Alimentador</b>
20231201	Campo Grande Miguel Couto	CGM16
20231201	Campo Grande Progresso	CGP01
20231201	Campo Grande Progresso	CGP02
20231201	Campo Grande Progresso	CGP03
20231201	Sidrolândia	SIA51
20231201	Sidrolândia	SIA01
20231201	Campo Grande Progresso	CGP05
20231201	Campo Grande Progresso	CGP08
20231201	Campo Grande Progresso	CGP11
20231201	Campo Grande Assis Scaffa	CGS01
20231201	Campo Grande Assis Scaffa	CGS03
20231201	Campo Grande Assis Scaffa	CGS04
20231201	Campo Grande Assis Scaffa	CGS05
20231201	Campo Grande Assis Scaffa	CGS06
20231201	Campo Grande Assis Scaffa	CGS07
20231201	Campo Grande Assis Scaffa	CGS08
20231201	Campo Grande Assis Scaffa	CGS09
20231201	Campo Grande Assis Scaffa	CGS10
20231201	Campo Grande Tamandaré	CGT01
20231201	Campo Grande Tamandaré	CGT02
20231201	Campo Grande Tamandaré	CGT04
20231201	Campo Grande Tamandaré	CGT05
20231201	Campo Grande Tamandaré	CGT06
20231201	Corguinho	COG01
20231201	Conceição	CON01
20231201	Nioaque	NIO02
20231201	Corumbá	COR01
20231201	Corumbá	COR03
20231201	Corumbá	COR04
20231201	Corumbá	COR07
20231201	Corumbá	COR09
20231201	Corumbá	COR10
20231201	Corumbá	COR52
20231201	Coxim	COX01
20231201	Coxim	COX02
20231201	São Gabriel do Oeste	SGO51
20231201	Coxim	COX03
20231201	Coxim	COX04
20231201	Coxim	COX51
20231201	Pedro Gomes	PGO01
20231201	Coxim	COX52
20231201	Coxim	COX53
20231201	Paranaíba	PAR02

<b>Código do Evento</b>	<b>Subestações</b>	<b>Alimentador</b>
20231201	PCH Costa Rica	CRH53
20231201	Chapadão do Sul	CSU53
20231201	Costa Rica	CRI01
20231201	Costa Rica	CRI02
20231201	Cruzaltina	CRU02
20231201	Coronel Sapucaia	CSA01
20231201	Chapadão do Sul	CSU01
20231201	Chapadão do Sul	CSU02
20231201	Chapadão do Sul	CSU51
20231201	Paranaíba	PAR51
20231201	Deodápolis	DEO01
20231201	Dourados Alvorada	DOA01
20231201	Dourados Maxwell	DOM01
20231201	Dourados Alvorada	DOA02
20231201	Dourados das Nações	DOD01
20231201	Dourados Alvorada	DOA03
20231201	Dourados Alvorada	DOA04
20231201	Dourados Alvorada	DOA05
20231201	Dourados Alvorada	DOA06
20231201	Dourados das Nações	DOD02
20231201	Dourados das Nações	DOD03
20231201	Dourados das Nações	DOD04
20231201	Dourados das Nações	DOD05
20231201	Dourados Industrial	DOI03
20231201	Dourados Industrial	DOI04
20231201	Dourados Industrial	DOI05
20231201	Dourados Maxwell	DOM04
20231201	Dourados Maxwell	DOM07
20231201	Dourados Maxwell	DOM09
20231201	Dourados Maxwell	DOM51
20231201	Dourados Maxwell	DOM52
20231201	Eldorado	ELD01
20231201	Eldorado	ELD02
20231201	Eldorado	ELD52
20231201	Estrela	EST01
20231201	Figueirão	FIG01
20231201	Fazenda Itamarati	FIT51
20231201	Fazenda Itamarati	FIT52
20231201	Fazenda Itamarati	FIT53
20231201	Fazenda Itamarati	FIT54
20231201	Fazenda Itamarati	FIT55
20231201	Vicentina	VIC02
20231201	Fátima do Sul	FSU01

<b>Código do Evento</b>	<b>Subestações</b>	<b>Alimentador</b>
20231201	Fátima do Sul	FSU02
20231201	Glória de Dourados	GDO01
20231201	Glória de Dourados	GDO02
20231201	Vista Alegre	VAG54
20231201	Iguatemi	IGU51
20231201	Iguatemi	IGU52
20231201	Iguatemi	IGU53
20231201	Inocência	INO01
20231201	Inocência	INO02
20231201	Itaporã	ITA01
20231201	Itaporã	ITA52
20231201	Novo Horizonte do Sul	NHS01
20231201	Ivinhema	IVI01
20231201	Ivinhema	IVI02
20231201	Ivinhema	IVI03
20231201	Ivinhema	IVI52
20231201	Jamic	JAM01
20231201	Jamic	JAM51
20231201	Jardim	JAR01
20231201	Jardim	JAR02
20231201	Jardim	JAR03
20231201	Jardim	JAR04
20231201	Jardim	JAR52
20231201	Jardim	JAR53
20231201	Jardim	JAR54
20231201	Maracajú	MAR01
20231201	Maracajú	MAR02
20231201	Maracajú	MAR03
20231201	Maracajú	MAR51
20231201	Maracajú	MAR52
20231201	Maracajú	MAR53
20231201	Mimoso	MIM01
20231201	Mimoso	MIM51
20231201	Miranda	MIR01
20231201	Miranda	MIR02
20231201	Miranda	MIR51
20231201	Miranda	MIR52
20231201	Mimosinha	MIS01
20231201	Mundo Novo	MNO01
20231201	Mundo Novo	MNO02
20231201	Morangas	MOG01
20231201	Morangas	MOG02
20231201	Nova América	NAM01

<b>Código do Evento</b>	<b>Subestações</b>	<b>Alimentador</b>
20231201	Nova América	NAM02
20231201	Nova Andradina	NAN51
20231201	Nova Andradina	NAN02
20231201	Nova Andradina	NAN03
20231201	Nova Andradina	NAN52
20231201	Naviraí	NAV01
20231201	Naviraí	NAV04
20231201	Naviraí	NAV03
20231201	Naviraí	NAV05
20231201	Ribas do Rio Pardo	RRP01
20231201	Naviraí	NAV06
20231201	Nioaque	NIO51
20231201	Paranaíba	PAR01
20231201	Paranaíba	PAR03
20231201	Paranaíba	PAR04
20231201	Paranaíba	PAR05
20231201	Paranaíba	PAR52
20231201	Presidente Epitácio	PEP52
20231201	Ponte do Grego	PGR01
20231201	Ponte do Grego	PGR02
20231201	Porto Murinho	PMU01
20231201	Porto Murinho	PMU02
20231201	Posto Ovídeo	POV51
20231201	Posto Ovídeo	POV52
20231201	Posto Ovídeo	POV53
20231201	Posto Ovídeo	POV54
20231201	Posto Ovídeo	POV55
20231201	Ponta Porã Estoril	PPE01
20231201	Ponta Porã Estoril	PPE02
20231201	Ponta Porã Estoril	PPE03
20231201	Ponta Porã Estoril	PPE04
20231201	Ponta Porã Estoril	PPE05
20231201	Ponta Porã Estoril	PPE06
20231201	Ponta Porã Estoril	PPE54
20231201	Ponta Porã Estoril	PPE55
20231201	Rio Brilhante	RBR01
20231201	Rio Brilhante	RBR02
20231201	Rio Brilhante	RBR51
20231201	Rio Brilhante	RBR52
20231201	Rio Brilhante	RBR53
20231201	Rio Negro	RNE01
20231201	Rochedo	ROC01
20231201	Ribas do Rio Pardo	RRP02

Código do Evento	Subestações	Alimentador
20231201	Rio Verde	RVE01
20231201	Rio Verde	RVE51
20231201	Rio Verde	RVE02
20231201	Rio Verde	RVE52
20231201	Serrote	SET01
20231201	Serrote	SET02
20231201	São Gabriel do Oeste	SGO01
20231201	São Gabriel do Oeste	SGO02
20231201	São Gabriel do Oeste	SGO52
20231201	Sidrolândia	SIA02
20231201	São Pedro	SPE02
20231201	Sidrolândia	SIA03
20231201	São Pedro	SPE01
20231201	Sidrolândia	SIA53
20231201	Sidrolândia	SIA52
20231201	Santa Luzia 2	SLD51
20231201	Santa Luzia 2	SLD52
20231201	Sanga Puitã	SPU02
20231201	Sete Quedas	SQU01
20231201	Sete Quedas	SQU51
20231201	Taquarussu	TAQ01
20231201	Terenos	TER01
20231201	Terenos	TER02
20231201	Terenos	TER51
20231201	Vista Alegre	VAG51
20231201	Vista Alegre	VAG52
20231201	Vista Alegre	VAG53

## IMPACTO DOS EVENTOS E EXTENSÃO DOS DANOS

As condições climáticas adversas que permearam a área de concessão da Energisa Mato Grosso do Sul resultaram em extensos danos a rede de distribuição, entre os quais foram registrados:

- Recomposição automática do sistema (Self-Healing);
- Reparo de cabos partidos;
- Retirada de galhos de árvores e demais objetos estranhos da rede;
- Retirada e substituição de postes quebrados ou tombados;
- Retirada e substituição de transformadores MT/BT queimados e avariados;
- Reparo de chaves fusíveis danificadas;
- Substituição de elos queimados;

- Substituição e reparo de para-raios;
- Reparo e substituição de cruzetas;
- Reparo e substituição de isoladores;
- Reparo em ramais de ligação;
- Reaperto e substituição de conexões;
- Reparo e substituição de jumpers e;
- Reparo em religadores.

A Tabela 4 apresenta um resumo quantitativo do impacto do evento no sistema elétrico conforme a classe e causa das ordens associadas.

Tabela 4 – Impacto dos eventos no sistema elétrico.

<b>Código do Evento</b>	<b>Descrição da Classe</b>	<b>Descrição da Causa</b>	<b>Quantidade</b>
20231201	C190-(D)-Trafo	C184-Ventos Fortes	263
20231201	C190-(D)-Trafo	C187-Descarga Atmosférica	587
20231201	C190-(D)-Trafo	C188-Árvore/Galhos	54
20231201	C190-(D)-Trafo	C199-Queimado Por DAT	66
20231201	C220-(D)-Isolador	C227-Descarga Atmosférica	9
20231201	C220-(D)-Isolador	C228-Ventos Fortes	1
20231201	C230-(D)-Cruzeta	C234-Árvore/Galhos	1
20231201	C230-(D)-Cruzeta	C235-Descarga Atmosférica	2
20231201	C230-(D)-Cruzeta	C236-Ventos Fortes	8
20231201	C250-(D)-Poste	C246-Ventos Fortes	35
20231201	C250-(D)-Poste	C247-Árvore/Galhos	5
20231201	C250-(D)-Poste	C249-Erosão	2
20231201	C270-(D)-Condutor	C330-Árvore/Galhos	82
20231201	C270-(D)-Condutor	C331-Descarga Atmosférica	102
20231201	C270-(D)-Condutor	C332-Inundação	1
20231201	C270-(D)-Condutor	C333-Ventos Fortes	118
20231201	C320-(D)-Conexão	C334-Árvore/Galhos	6
20231201	C320-(D)-Conexão	C335-Descarga Atmosférica	24
20231201	C320-(D)-Conexão	C336-Ventos Fortes	22
20231201	C380-(D)-Chave Faca	C385-Árvore/Galhos	1
20231201	C380-(D)-Chave Faca	C386-Descarga Atmosférica	8
20231201	C390-(D)-Chave Fusível	C471-Árvore/Galhos	119
20231201	C390-(D)-Chave Fusível	C472-Descarga Atmosférica	1815
20231201	C390-(D)-Chave Fusível	C473-Inundação	5
20231201	C390-(D)-Chave Fusível	C474-Ventos Fortes	504
20231201	C460-(D)-Religador	C466-Árvore/Galhos	4
20231201	C460-(D)-Religador	C467-Descarga Atmosférica	38
20231201	C460-(D)-Religador	C469-Ventos Fortes	10
20231201	C910-(D)-Interrupção AL / LD	C811-Descarga Atmosférica	14



Código do Evento	Descrição da Classe	Descrição da Causa	Quantidade
20231201	C910-(D)-Interrupção AL / LD	C812-Ventos Fortes	3

A descrição detalhada desses equipamentos e sua importância para o sistema de distribuição podem ser encontrados no Anexo I.

A Tabela 5 contém a data da primeira interrupção e da última restauração para o evento caracterizado como situação de emergência.

Tabela 5 – Data e hora do início da primeira interrupção e término da última interrupção.

Código do Evento	Data e hora do início da primeira interrupção	Data e hora do término da última interrupção
20231201	01/12/2023 18:15:00	18/12/2023 03:50:00

A quantidade de clientes afetados e o volume de interrupções para o evento pode ser encontrada na Tabela 6.

Tabela 6 – Clientes afetados.

Código do Evento	Clientes afetados	Quantidade de interrupções
20231201	158.901	230.237

A quantidade de clientes afetados corresponde ao número de clientes distintos que tiveram pelo menos uma interrupção no período considerado. A quantidade de interrupções corresponde ao somatório de interrupções dos clientes afetados.

A duração média de interrupção encontra-se na Tabela 7, assim como o tempo de restabelecimento da falta de energia de maior duração para o evento.

Tabela 7 – Duração média e mais longa das interrupções.

Código do Evento	Duração média das interrupções (min)	Interrupção mais longa (min)
20231201	799,63	10.955

A duração média das interrupções corresponde à média das interrupções de cada consumidor afetado durante o evento. A interrupção mais longa corresponde a duração máxima de interrupção ocorrida durante o evento.

Constatou-se no evento climático a ultrapassagem do limite do indicador CHI (consumidor hora interrompido).

O limite é calculado conforme a equação a seguir:

$$2.612 \cdot N^{0,35}$$

onde:

N – Número de unidades consumidoras faturadas e atendidas em BT ou MT do mês de outubro do ano anterior ao período de apuração.

Para a EMS, tem-se 1.092.489 faturados e atendidos em BT ou MT no mês de outubro de 2022. Portanto, o limite de CHI para 2023 é **339.171,34**.

$$\begin{aligned} \text{Limite de CHI} &= 2.612 \cdot N^{0,35} \\ \text{Limite de CHI} &= 2.612 \times 1.092.489^{0,35} \\ \text{Limite de CHI} &= 339.171,34 \end{aligned}$$

Tabela 8, encontra-se o somatório das interrupções, em hora e décimo de hora.

Tabela 8 - Duração das interrupções.

Código do Evento	Consumidor hora interrompido
20231201	946.663,61

Na Tabela 9, encontram-se as quantidades de efetivos de equipes disponibilizadas durante os dias do evento.

Tabela 9 – Efetivo de equipes.

Código do Evento	Efetivo médio durante os dias dos eventos	Efetivo no dia mais crítico dos eventos
20231201	242	284

Na Tabela 10, encontram-se os tempos de atendimento realizados durante o evento.

Tabela 10 – Tempos de atendimento.

Código do Evento	Tempo médio de preparo	Tempo médio de deslocamento	Tempo médio de execução	Tempo médio de atendimento
20231201	757,95	53,75	54,23	865,92

## EVIDÊNCIAS

MATO GROSSO DO SUL 

## Chuvas causam alagamento em ruas, falta de energia e suspensão de jogo em Campo Grande

A semana começa com previsão de chuva em Mato Grosso do Sul. De acordo com o Cemtec, há possibilidade de tempestades pontuais nesta segunda-feira (11), acompanhadas de rajadas de vento e raios.

Por g1 MS — Mato Grosso do Sul  
11/12/2023 10h58 · Atualizado há 2 meses



Chuvas causam alagamento em ruas, falta de energia e suspensão de jogo em Campo Grande

As chuvas que atingiram **Campo Grande** neste domingo (10), causaram diversos transtornos na capital sul-mato-grossense, como alagamento de ruas, falta de energia e até a suspensão da final do Campeonato Sul-Mato-Grossense Sub-13.

A partida entre Operário e Náutico ocorreu até 20 minutos do segundo tempo, no Estádio Olho do Furacão, no bairro Los Angeles. No entanto, com a forte chuva, o jogo foi suspenso e deve seguir do tempo em que parou na quarta-feira.



Fonte: <https://g1.globo.com/ms/mato-grosso-do-sul/noticia/2023/12/11/chuvas-causam-alagamento-em-ruas-falta-de-energia-e-suspensao-de-jogo-em-campo-grande.ghtml>

MATO GROSSO DO SUL 

## Metade de toda chuva esperada para dezembro cai nas últimas 24 h em Campo Grande

De acordo com a Climatempo, foram registrados 108 mm de chuva na capital entre este domingo e segunda-feira (3 e 4).

Por g1 MS  
04/12/2023 16h38 · Atualizado há 2 meses



Ruas ficam alagadas em Campo Grande após forte chuva

Mais da metade de toda a chuva esperada para o mês de dezembro, em **Campo Grande**, caiu nas últimas 24h, de acordo com o Instituto Nacional de Meteorologia (Inmet). Ruas ficaram alagadas, árvores caíram sobre carros e regiões registraram falta de luz. **Assista ao vídeo acima.**

Das 14h do domingo (3) às 14h desta segunda-feira (4) foram registrados mais de 108 mm de chuva em Campo Grande. O esperado para todo o mês de dezembro é de 206 mm de chuva.



Rua vira rio em dia chuvoso em Campo Grande. — Foto: Reprodução





Árvore caiu sobre carro em Campo Grande. — Foto: Rodrigo Marques / Reprodução

Fonte: <https://g1.globo.com/ms/mato-grosso-do-sul/noticia/2023/12/04/metade-de-toda-chuva-esperada-para-dezembro-cai-nas-ultimas-24-h-em-campo-grande.ghtml>

## CIDADES

TEMPO VIROU

A+ A-

# Chuva e rajada de vento de 57 km/h deixam rastro de destruição em Campo Grande

Caiu a ave do monumento "A praça dos Tuiuiús" no aeroporto; nos bairros houve queda de energia elétrica, árvores que derrubaram muros e quebraram telhados

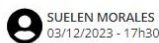

SUELEN MORALES  
03/12/2023 - 17h30

Nos siga no [Google News](#) [Compartilhar](#)



A Aena responsável pelo Aeroporto Internacional de Campo Grande ainda não informou quando o monumento será consertado. - Gerson Oliveira

Rajadas de vento e chuva forte deixaram os campo-grandenses assustados nesta tarde (3), com

**Steel Solutions: The Best Choice for Construction Projects**  
Get high-quality steel solutions for all your construction needs. Contact us today for a...  
sponsored by: Steel Solutions [LEARN MORE](#)

### MAIS LIDAS



VAGAS RESIDUAIS / 1 DIA  
**IFMS abre inscrições para 314 vagas em cursos gratuitos de graduação**



MEIO AMBIENTE / 1 DIA  
**Deputados chegam a consenso e pesca de Dourado fica proibida por mais um ano**

Confira os rastros de destruição:







Fonte: <https://correiodoestado.com.br/cidades/chuvas-e-fortes-rajadas-de-ventos-de-57-kmh-deixam-rastro-de/423390/>

Fotos dos impactos da contingência do dia 10/12/2023 em **Mato Grosso do Sul**



Fonte: Energisa MS

Interior

## Chuva forte danifica estrutura e ponte é interditada na rodovia MS-295

O local, entre Iguatemi e Tacuru, já foi sinalizado para trânsito em meia pista

Por Aline dos Santos | 10/12/2023 18:45



ouça este conteúdo

readme



Fonte: <https://www.campograndenews.com.br/cidades/interior/chuva-forte-danifica-estrutura-e-ponte-e-interditada-na-rodovia-ms-295>

### ANEXO I – Descrição e Relação dos Equipamentos Afetados

**Alimentador** – linha elétrica destinada a transportar energia elétrica em média tensão.

**Condutor de energia** – é o meio pelo qual se transporta potência desde um determinado ponto, denominada fonte ou alimentação, até um terminal consumidor.

**Transformador** – é um equipamento de operação estática que por meio de indução eletromagnética transfere energia de um circuito, chamado primário, para um ou mais circuitos denominados, respectivamente, secundário e terciário, sendo, no entanto, mantida a mesma frequência, porém com tensões e correntes diferentes.

**Chave fusível** – é um equipamento destinado a proteção de sobrecorrentes de circuitos primários utilizados em redes aéreas de distribuição urbana e rural e em pequenas subestações de consumidor e de concessionária. É dotada de um elemento fusível que responde pelas características básicas de sua operação.

**Chave faca** – é um dispositivo de manobras de abertura e fechamento de circuitos, assegurando uma desconexão visível dos condutores, além de ser utilizada em manobras entre circuitos, de forma a possibilitar transferência de cargas e isolamento de equipamentos e circuitos.

**Disjuntor** – é um dispositivo que protege determinada instalação elétrica contra possíveis danos relacionados a sobrecargas elétricas e curto-circuitos.

**Para-raios** – são equipamentos protetores de linhas de transmissão e distribuição aéreas contra sobretensões causadas por manobras de chaves ou descargas atmosféricas.

**Religadores automáticos** – são equipamentos de interrupção de corrente elétrica dotados de uma determinada capacidade de repetição em operação de abertura e fechamento de um circuito, durante a ocorrência de um defeito.

**Isoladores** – são elementos sólidos dotados de propriedades mecânicas, capazes de suportar os esforços produzidos pelos condutores. Eletricamente, exercem a função de isolar os condutores, submetidos a uma diferença de potencial em relação terra (estrutura suporte) ou em relação a um outro condutor de fase.

**Ramal de ligação** - conjunto de condutores e acessórios instalados entre o ponto de derivação do sistema de distribuição da distribuidora e o ponto de conexão das instalações de utilização do acessante.

### Relação de Ocorrências Expurgáveis

Segue abaixo a relação das ordens expurgadas para o evento climático 20231201 de dezembro de 2023.

Código do Evento	Número ordem	Equipamento	Tipo equipamento	Total de Clientes	Duração (h)	CHI
20231201	5658909-1	TD(43000)	Transformador Distribuição	1	5,8	5,80



Relatório Situação de Emergência  
Dezembro/2023  
Código Único do Relatório: 20231201



Código do Evento	Número ordem	Equipamento	Tipo equipamento	Total de Clientes	Duração (h)	CHI
20231201	5659335-1	FR(22835)	Chave Fusível Religadora	3	21,7	65,10
20231201	5659335-1	FR(22835)	Chave Fusível Religadora	2	23,78	47,56
20231201	5652585-1	FR(22835)	Chave Fusível Religadora	1	25,3	25,30
20231201	5657028-1	FR(22835)	Chave Fusível Religadora	1	11,77	11,77
20231201	5659335-1	FR(22835)	Chave Fusível Religadora	1	23,78	23,78
20231201	5646093-1	TD(46846)	Transformador Distribuição	1	6,73	6,73
20231201	5646094-1	TD(39476)	Transformador Distribuição	1	7,53	7,53
20231201	5646275-1	TD(34957)	Transformador Distribuição	1	17,32	17,32
20231201	5650200-1	TD(46892)	Transformador Distribuição	1	9,95	9,95
20231201	5650267-1	TD(671040)	Transformador Distribuição	1	5,85	5,85
20231201	5652585-1	FR(22835)	Chave Fusível Religadora	1	17,4	17,40
20231201	5652585-1	FR(22835)	Chave Fusível Religadora	10	18,43	184,30
20231201	5652585-1	FR(22835)	Chave Fusível Religadora	6	20,22	121,32
20231201	5652585-1	FR(22835)	Chave Fusível Religadora	5	25,3	126,50
20231201	5654396-1	FU(12698)	Chave Fusível	1	6,7	6,70
20231201	5645886-1	FU(20243)	Chave Fusível	2	14,48	28,96
20231201	5647207-1	TD(46909)	Transformador Distribuição	2	6,4	12,80
20231201	5647419-1	TD(46887)	Transformador Distribuição	1	5,55	5,55
20231201	5649606-1	FR(4968)	Chave Fusível Religadora	48	14,53	697,44
20231201	5650564-1	TD(14645)	Transformador Distribuição	1	7,3	7,30
20231201	5651551-1	TD(47127)	Transformador Distribuição	1	10,73	10,73
20231201	5652132-1	TD(47126)	Transformador Distribuição	1	4,05	4,05

Relatório Situação de Emergência  
Dezembro/2023  
Código Único do Relatório: 20231201



Código do Evento	Número ordem	Equipamento	Tipo equipamento	Total de Clientes	Duração (h)	CHI
20231201	5654974-1	TD(15813)	Transformador Distribuição	1	3,5	3,50
20231201	5657028-1	FR(22835)	Chave Fusível Religadora	22	11,77	258,94
20231201	5659335-1	FR(22835)	Chave Fusível Religadora	11	21,7	238,70
20231201	5659335-1	FR(22835)	Chave Fusível Religadora	11	23,78	261,58
20231201	5660125-1	TD(39461)	Transformador Distribuição	1	73,98	73,98
20231201	5660796-1	TD(34947)	Transformador Distribuição	1	37,13	37,13
20231201	5652428-1	TD(674290)	Transformador Distribuição	2	18,23	36,46
20231201	5652585-1	FR(22835)	Chave Fusível Religadora	3	17,4	52,20
20231201	5652585-1	FR(22835)	Chave Fusível Religadora	2	20,22	40,44
20231201	5654350-1	FU(757177)	Chave Fusível	14	2,65	37,10
20231201	5654428-1	TD(662311)	Transformador Distribuição	1	4,6	4,60
20231201	5654440-1	TD(14773)	Transformador Distribuição	1	5,27	5,27
20231201	5655068-1	TD(663277)	Transformador Distribuição	2	2,37	4,74
20231201	5655580-1	FU(20356)	Chave Fusível	4	8,7	34,80
20231201	5655780-1	FR(4976)	Chave Fusível Religadora	13	3,65	47,45
20231201	5656647-1	TD(49539)	Transformador Distribuição	1	13,65	13,65
20231201	5656755-1	RD(12183)	Religador de Distribuição	63	1,72	108,36
20231201	5656755-1	RD(12183)	Religador de Distribuição	3	3,28	9,84
20231201	5656755-1	RD(12183)	Religador de Distribuição	13	3,97	51,61
20231201	5656755-1	RD(12183)	Religador de Distribuição	4	3,72	14,88
20231201	5656755-1	RD(12183)	Religador de Distribuição	232	4,2	974,40
20231201	5656787-1	TD(47121)	Transformador Distribuição	1	29,7	29,70

Relatório Situação de Emergência  
Dezembro/2023  
Código Único do Relatório: 20231201



Código do Evento	Número ordem	Equipamento	Tipo equipamento	Total de Clientes	Duração (h)	CHI
20231201	5657028-1	FR(22835)	Chave Fusível Religadora	5	11,77	58,85
20231201	5657511-1	TD(15768)	Transformador Distribuição	1	9,12	9,12
20231201	5661093-1	TD(29438)	Transformador Distribuição	1	16,23	16,23
20231201	5661110-1	FU(13500)	Chave Fusível	3	15,37	46,11
20231201	5659867-1	TD(56373)	Transformador Distribuição	1	54,98	54,98
20231201	5658265-1	FU(13021)	Chave Fusível	3	71,4	214,20
20231201	5658265-1	FU(13021)	Chave Fusível	8	45,63	365,04
20231201	5657612-1	RD(756288)	Religador de Distribuição	19	29,18	554,42
20231201	5657080-1	TD(30331)	Transformador Distribuição	3	54,32	162,96
20231201	5653436-1	TD(32839)	Transformador Distribuição	1	19,42	19,42
20231201	5650280-1	FU(24685)	Chave Fusível	6	6,9	41,40
20231201	5660754-1	FU(13275)	Chave Fusível	2	12	24,00
20231201	5652130-1	FU(24882)	Chave Fusível	1	20,73	20,73
20231201	5650667-1	FU(19765)	Chave Fusível	1	26,9	26,90
20231201	5650667-1	FU(19765)	Chave Fusível	2	26,9	53,80
20231201	5653417-1	TD(718681)	Transformador Distribuição	1	2,03	2,03
20231201	5646000-1	FU(731125)	Chave Fusível	3	22,27	66,81
20231201	5646541-1	TD(37000)	Transformador Distribuição	1	21,1	21,10
20231201	5646761-1	TD(38454)	Transformador Distribuição	2	30,83	61,66
20231201	5647019-1	FR(28067)	Chave Fusível Religadora	15	5,92	88,80
20231201	5647019-1	FR(28067)	Chave Fusível Religadora	1	31,37	31,37
20231201	5647471-1	TD(37351)	Transformador Distribuição	1	22,05	22,05
20231201	5647472-1	TD(57465)	Transformador Distribuição	1	19,83	19,83
20231201	5648131-1	TD(37324)	Transformador Distribuição	1	6,7	6,70
20231201	5648279-1	TD(52327)	Transformador Distribuição	1	33,07	33,07



Relatório Situação de Emergência  
Dezembro/2023  
Código Único do Relatório: 20231201



Código do Evento	Número ordem	Equipamento	Tipo equipamento	Total de Clientes	Duração (h)	CHI
20231201	5649586-1	TD(36975)	Transformador Distribuição	1	64,92	64,92
20231201	5649632-1	FU(10317)	Chave Fusível	2	3,23	6,46
20231201	5649950-1	FR(731122)	Chave Fusível Religadora	4	38,02	152,08
20231201	5650034-1	TD(12995)	Transformador Distribuição	1	7,28	7,28
20231201	5650638-1	TD(662670)	Transformador Distribuição	1	43,33	43,33
20231201	5650766-1	FU(28059)	Chave Fusível	2	23,17	46,34
20231201	5653417-1	TD(718681)	Transformador Distribuição	42	2,03	85,26
20231201	5654183-1	FR(10319)	Chave Fusível Religadora	18	3,57	64,26
20231201	5654932-1	FU(10332)	Chave Fusível	2	20,3	40,60
20231201	5655106-1	TD(37319)	Transformador Distribuição	1	17,68	17,68
20231201	5656398-1	RD(755798)	Religador de Distribuição	2	3,58	7,16
20231201	5656398-1	RD(755798)	Religador de Distribuição	529	5,22	2.761,38
20231201	5656398-1	RD(755798)	Religador de Distribuição	2	7,62	15,24
20231201	5656398-1	RD(755798)	Religador de Distribuição	7	17,18	120,26
20231201	5656398-1	RD(755798)	Religador de Distribuição	9	32,62	293,58
20231201	5657096-1	TD(700022)	Transformador Distribuição	66	3,6	237,60
20231201	5659003-1	TD(38467)	Transformador Distribuição	5	57,8	289,00
20231201	5659003-1	FR(10891)	Chave Fusível Religadora	24	4,63	111,12
20231201	5659310-1	TD(56801)	Transformador Distribuição	1	14,95	14,95
20231201	5660480-1	TD(37247)	Transformador Distribuição	1	1,12	1,12
20231201	5661461-1	FU(29169142)	Chave Fusível	118	2,42	285,56
20231201	5646562-1	TD(37099)	Transformador Distribuição	1	21,55	21,55
20231201	5647171-1	FU(10314)	Chave Fusível	185	5,65	1.045,25
20231201	5647171-1	FU(10314)	Chave Fusível	19	25,73	488,87

Relatório Situação de Emergência  
Dezembro/2023  
Código Único do Relatório: 20231201



Código do Evento	Número ordem	Equipamento	Tipo equipamento	Total de Clientes	Duração (h)	CHI
20231201	5647479-1	FU(4070)	Chave Fusível	3	6,52	19,56
20231201	5647745-1	FU(4067)	Chave Fusível	33	21,95	724,35
20231201	5648397-1	TD(37206)	Transformador Distribuição	1	30,15	30,15
20231201	5649041-1	TD(37051)	Transformador Distribuição	1	4,88	4,88
20231201	5649719-1	FU(10072)	Chave Fusível	6	18,17	109,02
20231201	5649894-1	TD(21448)	Transformador Distribuição	69	11,27	777,63
20231201	5650017-1	TD(46996)	Transformador Distribuição	1	8,03	8,03
20231201	5653769-1	TD(37209)	Transformador Distribuição	1	25,53	25,53
20231201	5655357-1	RD(729712)	Religador de Distribuição	5	1,12	5,60
20231201	5655357-1	RD(729712)	Religador de Distribuição	38	1,17	44,46
20231201	5655357-1	RD(729712)	Religador de Distribuição	2	4,25	8,50
20231201	5655357-1	RD(729712)	Religador de Distribuição	6	15,2	91,20
20231201	5655357-1	RD(729712)	Religador de Distribuição	45	0,07	3,15
20231201	5657710-1	FU(26761)	Chave Fusível	11	4,28	47,08
20231201	5658375-1	FU(28154)	Chave Fusível	1	42,77	42,77
20231201	5658856-1	FU(26761)	Chave Fusível	11	10,2	112,20
20231201	5648354-1	RD(755601)	Religador de Distribuição	1	3,3	3,30
20231201	5650130-1	RD(755601)	Religador de Distribuição	1	0,07	0,07
20231201	5655467-1	FU(749437)	Chave Fusível	1	5,73	5,73
20231201	5658246-1	RD(755601)	Religador de Distribuição	1	12,8	12,80
20231201	5648354-1	RD(755601)	Religador de Distribuição	1	3,35	3,35
20231201	5650130-1	RD(755601)	Religador de Distribuição	1	0,07	0,07
20231201	5658246-1	RD(730238)	Religador de Distribuição	1	17,87	17,87
20231201	5654032-1	FU(28256)	Chave Fusível	1	45	45,00
20231201	5652780-1	TD(37196)	Transformador Distribuição	1	34,28	34,28

Relatório Situação de Emergência  
Dezembro/2023  
Código Único do Relatório: 20231201



Código do Evento	Número ordem	Equipamento	Tipo equipamento	Total de Clientes	Duração (h)	CHI
20231201	5646009-1	FR(28104)	Chave Fusível Religadora	21	6,9	144,90
20231201	5646495-1	FU(28087)	Chave Fusível	5	26,37	131,85
20231201	5646504-1	TD(37245)	Transformador Distribuição	1	17,45	17,45
20231201	5646763-1	FU(28253)	Chave Fusível	4	13,42	53,68
20231201	5646853-1	FR(706679)	Chave Fusível Religadora	4	29,37	117,48
20231201	5647238-1	FR(26599)	Chave Fusível Religadora	17	21,83	371,11
20231201	5648354-1	RD(755601)	Religador de Distribuição	41	3,3	135,30
20231201	5648354-1	RD(755601)	Religador de Distribuição	183	3,35	613,05
20231201	5649063-1	TD(36873)	Transformador Distribuição	1	4,13	4,13
20231201	5649187-1	TD(36817)	Transformador Distribuição	2	16,1	32,20
20231201	5649888-1	FR(28104)	Chave Fusível Religadora	21	6,88	144,48
20231201	5650130-1	RD(711459)	Religador de Distribuição	54	1,83	98,82
20231201	5650130-1	RD(711459)	Religador de Distribuição	7	3,22	22,54
20231201	5650130-1	RD(711459)	Religador de Distribuição	19	6,42	121,98
20231201	5650130-1	RD(755601)	Religador de Distribuição	203	0,07	14,21
20231201	5651084-1	TD(36907)	Transformador Distribuição	1	42,02	42,02
20231201	5651780-1	FU(28248)	Chave Fusível	3	30,72	92,16
20231201	5651907-1	TD(37066)	Transformador Distribuição	1	49,12	49,12
20231201	5651965-1	FU(28250)	Chave Fusível	4	24,1	96,40
20231201	5653433-1	[MT]PA(9489)	Alimentador	5	19,87	99,35
20231201	5654295-1	TD(675169)	Transformador Distribuição	3	9,03	27,09
20231201	5655467-1	FU(749437)	Chave Fusível	25	5,73	143,25
20231201	5655516-1	TD(56696)	Transformador Distribuição	1	9,3	9,30
20231201	5655535-1	TD(61626)	Transformador Distribuição	1	29,85	29,85

Relatório Situação de Emergência  
Dezembro/2023  
Código Único do Relatório: 20231201



Código do Evento	Número ordem	Equipamento	Tipo equipamento	Total de Clientes	Duração (h)	CHI
20231201	5655555-1	TD(37177)	Transformador Distribuição	1	8,02	8,02
20231201	5655905-1	TD(37128)	Transformador Distribuição	2	3,67	7,34
20231201	5656034-1	TD(37185)	Transformador Distribuição	1	23,67	23,67
20231201	5656477-1	FR(28104)	Chave Fusível Religadora	21	5,33	111,93
20231201	5656570-1	FU(41807)	Chave Fusível	15	3,3	49,50
20231201	5657890-1	FR(35894)	Chave Fusível Religadora	32	28,4	908,80
20231201	5658246-1	RD(755601)	Religador de Distribuição	174	12,8	2.227,20
20231201	5658246-1	RD(730238)	Religador de Distribuição	37	17,87	661,19
20231201	5658246-1	RD(730238)	Religador de Distribuição	17	18,63	316,71
20231201	5659110-1	TD(49662)	Transformador Distribuição	2	32,75	65,50
20231201	5659157-1	TD(37283)	Transformador Distribuição	1	7,8	7,80
20231201	5659433-1	TD(37207)	Transformador Distribuição	2	13,57	27,14
20231201	5659805-1	TD(37208)	Transformador Distribuição	2	11,87	23,74
20231201	5660576-1	TD(37245)	Transformador Distribuição	1	48,88	48,88
20231201	5657446-1	FU(3805)	Chave Fusível	19	48,47	920,93
20231201	5657446-1	FU(3805)	Chave Fusível	8	46,03	368,24
20231201	5656310-1	FU(23739)	Chave Fusível	2	38,82	77,64
20231201	5661666-1	TD(10181)	Transformador Distribuição	80	2,35	188,00
20231201	5653412-1	TD(17431)	Transformador Distribuição	1	2,05	2,05
20231201	5653288-1	TD(670369)	Transformador Distribuição	3	3,62	10,86
20231201	5649520-1	TD(670369)	Transformador Distribuição	3	14,53	43,59
20231201	5649825-1	TD(17431)	Transformador Distribuição	1	3,58	3,58
20231201	5645747-1	FU(23573)	Chave Fusível	13	6,72	87,36
20231201	5650670-1	FU(23561)	Chave Fusível	6	2,58	15,48

Relatório Situação de Emergência  
Dezembro/2023  
Código Único do Relatório: 20231201



Código do Evento	Número ordem	Equipamento	Tipo equipamento	Total de Clientes	Duração (h)	CHI
20231201	5712542-1	RD(720353)	Religador de Distribuição	21	27,72	582,12
20231201	5712542-1	RD(720353)	Religador de Distribuição	25	27,52	688,00
20231201	5712542-1	RD(720353)	Religador de Distribuição	20	1,83	36,60
20231201	5657491-1	TD(754060)	Transformador Distribuição	2	22,27	44,54
20231201	5661825-1	FR(23541)	Chave Fusível Religadora	21	18,32	384,72
20231201	5659837-1	FU(3690)	Chave Fusível	11	3,15	34,65
20231201	5712542-1	RD(720353)	Religador de Distribuição	66	0,1	6,60
20231201	5712542-1	RD(720353)	Religador de Distribuição	20	0,18	3,60
20231201	5712542-1	RD(720353)	Religador de Distribuição	20	0,25	5,00
20231201	5656427-1	TD(24888)	Transformador Distribuição	1	3,7	3,70
20231201	5652829-1	TD(659387)	Transformador Distribuição	1	7,87	7,87
20231201	5646751-1	FU(35519)	Chave Fusível	17	3,58	60,86
20231201	5648120-1	TD(49216)	Transformador Distribuição	1	9	9,00
20231201	5648692-1	TD(29213)	Transformador Distribuição	1	9,18	9,18
20231201	5648720-1	FR(3809)	Chave Fusível Religadora	82	5,13	420,66
20231201	5649605-1	FR(17431)	Chave Fusível Religadora	3	39,28	117,84
20231201	5649743-1	FU(19621)	Chave Fusível	1	40,88	40,88
20231201	5649743-1	FU(19621)	Chave Fusível	1	63,95	63,95
20231201	5650173-1	FU(20394)	Chave Fusível	4	1,93	7,72
20231201	5650241-1	TD(26979)	Transformador Distribuição	10	7,08	70,80
20231201	5650476-1	RD(716413)	Religador de Distribuição	18	6,7	120,60
20231201	5650476-1	RD(716413)	Religador de Distribuição	20	6,8	136,00
20231201	5650786-1	FU(732050)	Chave Fusível	14	2,13	29,82
20231201	5650802-1	FR(1448)	Chave Fusível Religadora	95	2,78	264,10

Relatório Situação de Emergência  
Dezembro/2023  
Código Único do Relatório: 20231201



Código do Evento	Número ordem	Equipamento	Tipo equipamento	Total de Clientes	Duração (h)	CHI
20231201	5651244-1	TD(52836)	Transformador Distribuição	1	22,13	22,13
20231201	5651431-1	TD(31625310)	Transformador Distribuição	1	29	29,00
20231201	5651827-1	TD(41703)	Transformador Distribuição	8	4,28	34,24
20231201	5652050-1	TD(16474)	Transformador Distribuição	1	25,23	25,23
20231201	5653272-1	TD(29212)	Transformador Distribuição	1	5,55	5,55
20231201	5659477-1	TD(22010)	Transformador Distribuição	1	10,77	10,77
20231201	5660279-1	TD(16454)	Transformador Distribuição	1	41,23	41,23
20231201	5660444-1	TD(16291)	Transformador Distribuição	2	15,25	30,50
20231201	5646601-1	RD(712046)	Religador de Distribuição	49	1,6	78,40
20231201	5646601-1	RD(712046)	Religador de Distribuição	19	2,43	46,17
20231201	5646601-1	RD(712046)	Religador de Distribuição	121	3,37	407,77
20231201	5646601-1	RD(712046)	Religador de Distribuição	11	5,6	61,60
20231201	5646601-1	RD(712046)	Religador de Distribuição	13	6,02	78,26
20231201	5646646-1	TD(16120)	Transformador Distribuição	1	6,28	6,28
20231201	5647404-1	FU(667326)	Chave Fusível	24	1,03	24,72
20231201	5647457-1	RD(712046)	Religador de Distribuição	100	0,9	90,00
20231201	5647457-1	RD(712046)	Religador de Distribuição	40	0,9	36,00
20231201	5647457-1	RD(712046)	Religador de Distribuição	73	1,07	78,11
20231201	5647814-1	FU(19132)	Chave Fusível	3	16,93	50,79
20231201	5654371-1	FU(22957)	Chave Fusível	2	8,78	17,56
20231201	5655166-1	TD(16291)	Transformador Distribuição	2	28,48	56,96
20231201	5657353-1	TD(8702)	Transformador Distribuição	1	5,68	5,68

Relatório Situação de Emergência  
Dezembro/2023  
Código Único do Relatório: 20231201



Código do Evento	Número ordem	Equipamento	Tipo equipamento	Total de Clientes	Duração (h)	CHI
20231201	5657886-1	RD(716413)	Religador de Distribuição	18	9,7	174,60
20231201	5657886-1	RD(716413)	Religador de Distribuição	13	12,03	156,39
20231201	5657886-1	RD(716413)	Religador de Distribuição	9	25,47	229,23
20231201	5646601-1	RD(712046)	Religador de Distribuição	298	1,6	476,80
20231201	5647457-1	RD(712046)	Religador de Distribuição	297	1,07	317,79
20231201	5650241-1	TD(26979)	Transformador Distribuição	93	7,08	658,44
20231201	5657353-1	TD(8702)	Transformador Distribuição	9	5,68	51,12
20231201	5649625-1	FU(39526)	Chave Fusível	4	15,78	63,12
20231201	5660244-1	TD(50904)	Transformador Distribuição	1	27,05	27,05
20231201	5659164-1	TD(674724)	Transformador Distribuição	1	12,62	12,62
20231201	5657910-1	TD(39419)	Transformador Distribuição	2	27,58	55,16
20231201	5655764-1	TD(664036)	Transformador Distribuição	1	3,27	3,27
20231201	5655660-1	TD(53671)	Transformador Distribuição	1	6,17	6,17
20231201	5655125-1	TD(673107)	Transformador Distribuição	1	17,82	17,82
20231201	5651922-1	TD(724445)	Transformador Distribuição	2	2,9	5,80
20231201	5651777-1	TD(680560)	Transformador Distribuição	1	2,47	2,47
20231201	5650538-1	FU(4232)	Chave Fusível	78	1,58	123,24
20231201	5650272-1	TD(26749)	Transformador Distribuição	42	1,55	65,10
20231201	5650272-1	TD(26749)	Transformador Distribuição	1	1,55	1,55
20231201	5650538-1	FU(4232)	Chave Fusível	1	1,58	1,58
20231201	5660256-1	TD(672228)	Transformador Distribuição	1	19,38	19,38
20231201	5654415-1	FU(27677)	Chave Fusível	14	2,2	30,80
20231201	5655445-1	FU(3356)	Chave Fusível	2	1,62	3,24
20231201	5655490-1	FU(25057)	Chave Fusível	2	4,28	8,56



Relatório Situação de Emergência  
Dezembro/2023  
Código Único do Relatório: 20231201



Código do Evento	Número ordem	Equipamento	Tipo equipamento	Total de Clientes	Duração (h)	CHI
20231201	565597-1	TD(33705)	Transformador Distribuição	1	4,73	4,73
20231201	5655814-1	TD(8858)	Transformador Distribuição	32	7,2	230,40
20231201	5657036-1	FU(744344)	Chave Fusível	53	4,07	215,71
20231201	5658904-1	FU(744344)	Chave Fusível	53	27,35	1.449,55
20231201	5645967-1	RD(750165)	Religador de Distribuição	2	1,78	3,56
20231201	5645967-1	RD(750165)	Religador de Distribuição	1	2,33	2,33
20231201	5648052-1	AMA01_AMA49504	Alimentador	827	0,1	82,70
20231201	5648052-1	AMA01_AMA49504	Alimentador	659	1,47	968,73
20231201	5648052-1	AMA01_AMA49504	Alimentador	1388	1,87	2.595,56
20231201	5648052-1	AMA01_AMA49504	Alimentador	316	3,97	1.254,52
20231201	5650150-1	TD(56448)	Transformador Distribuição	1	2,4	2,40
20231201	5650678-1	TD(56448)	Transformador Distribuição	1	4,27	4,27
20231201	5651030-1	TD(46346)	Transformador Distribuição	1	2,92	2,92
20231201	5652105-1	FU(3410)	Chave Fusível	6	5,02	30,12
20231201	5652120-1	TD(675805)	Transformador Distribuição	1	3,28	3,28
20231201	5652804-1	FU(693365)	Chave Fusível	14	6,92	96,88
20231201	5661417-1	RD(7843)	Religador de Distribuição	2	30,17	60,34
20231201	5645967-1	RD(750165)	Religador de Distribuição	1	1,78	1,78
20231201	5648052-1	AMA01_AMA49504	Alimentador	4	0,1	0,40
20231201	5648052-1	AMA01_AMA49504	Alimentador	3	1,47	4,41
20231201	5648052-1	AMA01_AMA49504	Alimentador	6	1,87	11,22
20231201	5648052-1	AMA01_AMA49504	Alimentador	3	3,97	11,91
20231201	5648332-1	TD(676301)	Transformador Distribuição	1	6,32	6,32
20231201	5652763-1	TD(675615)	Transformador Distribuição	1	4,58	4,58
20231201	5654730-1	TD(8850)	Transformador Distribuição	1	4,17	4,17
20231201	5655814-1	TD(8858)	Transformador Distribuição	1	7,2	7,20
20231201	5645683-1	TD(656360)	Transformador Distribuição	3	4,28	12,84

Relatório Situação de Emergência  
Dezembro/2023  
Código Único do Relatório: 20231201



Código do Evento	Número ordem	Equipamento	Tipo equipamento	Total de Clientes	Duração (h)	CHI
20231201	5661165-1	TD(49245)	Transformador Distribuição	29	3,27	94,83
20231201	5654730-1	TD(8850)	Transformador Distribuição	73	4,17	304,41
20231201	5658876-1	RD(722307)	Religador de Distribuição	1	1,85	1,85
20231201	5658876-1	RD(722307)	Religador de Distribuição	1	0,23	0,23
20231201	5658876-1	RD(722307)	Religador de Distribuição	1	4,95	4,95
20231201	5655445-1	FU(3356)	Chave Fusível	180	1,62	291,60
20231201	5655814-1	TD(8858)	Transformador Distribuição	1	7,2	7,20
20231201	5656841-1	TD(8954)	Transformador Distribuição	33	3,93	129,69
20231201	5645632-1	RD(20448033)	Religador de Distribuição	70	3,35	234,50
20231201	5659543-1	TD(680048)	Transformador Distribuição	2	23,28	46,56
20231201	5660933-1	TD(58253)	Transformador Distribuição	1	3,67	3,67
20231201	5661079-1	TD(674329)	Transformador Distribuição	1	9,92	9,92
20231201	5645967-1	RD(750165)	Religador de Distribuição	424	1,78	754,72
20231201	5645967-1	RD(750165)	Religador de Distribuição	226	2,33	526,58
20231201	5645967-1	RD(750165)	Religador de Distribuição	27	2,62	70,74
20231201	5645967-1	RD(750165)	Religador de Distribuição	43	3,15	135,45
20231201	5646797-1	TD(24190)	Transformador Distribuição	143	2,98	426,14
20231201	5646810-1	TD(40126)	Transformador Distribuição	1	3,98	3,98
20231201	5647409-1	TD(655905)	Transformador Distribuição	5	20,83	104,15
20231201	5648052-1	AMA01_AMA49504	Alimentador	3	0,1	0,30
20231201	5648052-1	AMA01_AMA49504	Alimentador	3	1,47	4,41
20231201	5648052-1	AMA01_AMA49504	Alimentador	3	1,87	5,61
20231201	5648052-1	AMA01_AMA49504	Alimentador	1	3,97	3,97

Relatório Situação de Emergência  
Dezembro/2023  
Código Único do Relatório: 20231201



Código do Evento	Número ordem	Equipamento	Tipo equipamento	Total de Clientes	Duração (h)	CHI
20231201	5653269-1	TD(29519)	Transformador Distribuição	37	4,08	150,96
20231201	5653808-1	TD(43297)	Transformador Distribuição	1	14,8	14,80
20231201	5654166-1	TD(57104)	Transformador Distribuição	1	5,92	5,92
20231201	5654378-1	TD(43368)	Transformador Distribuição	1	7,38	7,38
20231201	5654421-1	TD(43214)	Transformador Distribuição	1	10,08	10,08
20231201	5654599-1	TD(675582)	Transformador Distribuição	1	23,25	23,25
20231201	5654710-1	RD(20448033)	Religador de Distribuição	70	4,05	283,50
20231201	5645690-1	TD(49485)	Transformador Distribuição	1	3,73	3,73
20231201	5648469-1	FU(707176)	Chave Fusível	5	7,88	39,40
20231201	5649667-1	TD(49604)	Transformador Distribuição	1	3	3,00
20231201	5651014-1	TD(49502)	Transformador Distribuição	1	5,68	5,68
20231201	5651019-1	TD(49497)	Transformador Distribuição	1	5,8	5,80
20231201	5651282-1	TD(49627)	Transformador Distribuição	1	3,47	3,47
20231201	5652264-1	TD(49604)	Transformador Distribuição	1	4,53	4,53
20231201	5654726-1	TD(710553)	Transformador Distribuição	1	9,5	9,50
20231201	5655115-1	TD(671613)	Transformador Distribuição	1	25,48	25,48
20231201	5655679-1	TD(49639)	Transformador Distribuição	1	7,1	7,10
20231201	5655479-1	FU(27800)	Chave Fusível	3	1,97	5,91
20231201	5655640-1	TD(42256)	Transformador Distribuição	1	2,92	2,92
20231201	5655646-1	TD(42261)	Transformador Distribuição	1	7,38	7,38
20231201	5655658-1	TD(52765)	Transformador Distribuição	1	3,05	3,05
20231201	5656894-1	TD(748796)	Transformador Distribuição	1	30,38	30,38

Relatório Situação de Emergência  
Dezembro/2023  
Código Único do Relatório: 20231201



Código do Evento	Número ordem	Equipamento	Tipo equipamento	Total de Clientes	Duração (h)	CHI
20231201	5659765-1	FR(25089)	Chave Fusível Religadora	21	5,35	112,35
20231201	5660184-1	TD(748659)	Transformador Distribuição	2	3,03	6,06
20231201	5645927-1	TD(40478)	Transformador Distribuição	2	4,5	9,00
20231201	5650351-1	TD(737097)	Transformador Distribuição	4	6,48	25,92
20231201	5650963-1	FU(744835)	Chave Fusível	14	6,68	93,52
20231201	5650975-1	TD(42253)	Transformador Distribuição	1	31,23	31,23
20231201	5651013-1	FU(690401)	Chave Fusível	2	16,13	32,26
20231201	5651298-1	TD(57035)	Transformador Distribuição	1	11,35	11,35
20231201	5651713-1	TD(750901)	Transformador Distribuição	1	16,45	16,45
20231201	5651960-1	FU(3421)	Chave Fusível	2	1,52	3,04
20231201	5652163-1	FR(757084)	Chave Fusível Religadora	7	5,53	38,71
20231201	5652485-1	TD(705003)	Transformador Distribuição	1	3,57	3,57
20231201	5654283-1	TD(661252)	Transformador Distribuição	2	10,03	20,06
20231201	5654748-1	FU(3707)	Chave Fusível	4	23,37	93,48
20231201	5655328-1	FU(25178)	Chave Fusível	4	13,62	54,48
20231201	5656969-1	TD(42342)	Transformador Distribuição	1	5,83	5,83
20231201	5659901-1	TD(43761)	Transformador Distribuição	1	1,7	1,70
20231201	5660956-1	RD(4920933)	Religador de Distribuição	46	2,6	119,60
20231201	5661669-1	TD(42584)	Transformador Distribuição	3	20,07	60,21
20231201	5646425-1	TD(42527)	Transformador Distribuição	2	15,77	31,54
20231201	5647160-1	FU(26214)	Chave Fusível	3	4,1	12,30
20231201	5648093-1	FU(3295)	Chave Fusível	15	4,22	63,30
20231201	5648756-1	FU(677936)	Chave Fusível	5	6,43	32,15
20231201	5649375-1	TD(42618)	Transformador Distribuição	1	1,7	1,70
20231201	5649501-1	TD(42615)	Transformador Distribuição	1	3,58	3,58

Relatório Situação de Emergência  
Dezembro/2023  
Código Único do Relatório: 20231201



Código do Evento	Número ordem	Equipamento	Tipo equipamento	Total de Clientes	Duração (h)	CHI
20231201	5650217-1	FU(3284)	Chave Fusível	5	3,3	16,50
20231201	5652407-1	TD(42484)	Transformador Distribuição	1	13,97	13,97
20231201	5652426-1	FU(748276)	Chave Fusível	1	5,03	5,03
20231201	5652580-1	FU(27736)	Chave Fusível	6	13,85	83,10
20231201	5652846-1	TD(656549)	Transformador Distribuição	2	3,5	7,00
20231201	5656717-1	FU(1740)	Chave Fusível	11	1,5	16,50
20231201	5655987-1	FU(27644)	Chave Fusível	4	4,48	17,92
20231201	5655673-1	FU(41303)	Chave Fusível	8	3,17	25,36
20231201	5655193-1	FU(27757)	Chave Fusível	2	3,58	7,16
20231201	5653184-1	TD(656559)	Transformador Distribuição	5	21,7	108,50
20231201	5653613-1	TD(42567)	Transformador Distribuição	1	9,6	9,60
20231201	5653702-1	FU(3579)	Chave Fusível	2	5,77	11,54
20231201	5653737-1	FU(27746)	Chave Fusível	8	0,6	4,80
20231201	5654379-1	TD(656556)	Transformador Distribuição	3	2,1	6,30
20231201	5655149-1	RD(4637522)	Religador de Distribuição	35	4,58	160,30
20231201	5655152-1	TD(42316)	Transformador Distribuição	2	8,27	16,54
20231201	5655223-1	FU(13676)	Chave Fusível	3	26,52	79,56
20231201	5651433-1	RD(759365)	Religador de Distribuição	53	11,38	603,14
20231201	5652127-1	TD(55085)	Transformador Distribuição	1	5,73	5,73
20231201	5652962-1	TD(15738)	Transformador Distribuição	1	8,78	8,78
20231201	5657464-1	FU(717780)	Chave Fusível	1	24,78	24,78
20231201	5648917-1	AMI02_AMI49507	Alimentador	1	0,13	0,13
20231201	5648372-1	AMI02_AMI49507	Alimentador	1	2,72	2,72
20231201	5648372-1	AMI02_AMI49507	Alimentador	85	2,72	231,20
20231201	5648917-1	AMI02_AMI49507	Alimentador	5	5,87	29,35
20231201	5648917-1	AMI02_AMI49507	Alimentador	109	0,13	14,17
20231201	5648372-1	AMI02_AMI49507	Alimentador	6	4,32	25,92
20231201	5648372-1	AMI02_AMI49507	Alimentador	23	3,75	86,25
20231201	5657464-1	FU(717780)	Chave Fusível	85	24,78	2.106,30
20231201	5655616-1	FU(35327)	Chave Fusível	1	83,18	83,18
20231201	5655616-1	FU(35327)	Chave Fusível	2	26,93	53,86

Relatório Situação de Emergência  
Dezembro/2023  
Código Único do Relatório: 20231201



Código do Evento	Número ordem	Equipamento	Tipo equipamento	Total de Clientes	Duração (h)	CHI
20231201	5657897-1	FR(22616)	Chave Fusível Religadora	14	4,38	61,32
20231201	5646381-1	FU(21729)	Chave Fusível	8	15,13	121,04
20231201	5654211-1	FR(22616)	Chave Fusível Religadora	14	9,6	134,40
20231201	5656760-1	TD(10132)	Transformador Distribuição	97	2,15	208,55
20231201	5656527-1	FU(734552)	Chave Fusível	97	1,97	191,09
20231201	5654204-1	TD(29365)	Transformador Distribuição	1	10,28	10,28
20231201	5654885-1	TD(32706)	Transformador Distribuição	3	2,48	7,44
20231201	5650320-1	FU(35992)	Chave Fusível	1	3,88	3,88
20231201	5650243-1	FU(22623)	Chave Fusível	1	1,8	1,80
20231201	5649832-1	TD(32701)	Transformador Distribuição	1	5,03	5,03
20231201	5649423-1	TD(29365)	Transformador Distribuição	1	1,38	1,38
20231201	5648151-1	TD(17912)	Transformador Distribuição	1	4,07	4,07
20231201	5647524-1	TD(17900)	Transformador Distribuição	1	3,33	3,33
20231201	5656839-1	FU(26049)	Chave Fusível	34	9,83	334,22
20231201	5656988-1	TD(34154)	Transformador Distribuição	1	7,32	7,32
20231201	5657915-1	FU(26014)	Chave Fusível	8	2,68	21,44
20231201	5658934-1	FU(26014)	Chave Fusível	8	29,33	234,64
20231201	5659065-1	TD(60090)	Transformador Distribuição	1	27,25	27,25
20231201	5659370-1	TD(33414)	Transformador Distribuição	1	31,1	31,10
20231201	5659719-1	TD(33556)	Transformador Distribuição	1	54,37	54,37
20231201	5659801-1	FU(26146)	Chave Fusível	4	53,52	214,08
20231201	5660729-1	TD(33522)	Transformador Distribuição	1	33,8	33,80
20231201	5661768-1	TD(60079)	Transformador Distribuição	1	24,13	24,13
20231201	5646066-1	TD(33559)	Transformador Distribuição	1	21,03	21,03
20231201	5647341-1	TD(33565)	Transformador Distribuição	1	50,22	50,22

Relatório Situação de Emergência  
Dezembro/2023  
Código Único do Relatório: 20231201



Código do Evento	Número ordem	Equipamento	Tipo equipamento	Total de Clientes	Duração (h)	CHI
20231201	5647809-1	FU(749653)	Chave Fusível	54	1,8	97,20
20231201	5650873-1	TD(33559)	Transformador Distribuição	1	9	9,00
20231201	5651387-1	FU(1572)	Chave Fusível	3	6,17	18,51
20231201	5651474-1	TD(34162)	Transformador Distribuição	1	3,33	3,33
20231201	5652739-1	FU(1570)	Chave Fusível	2	5,27	10,54
20231201	5653503-1	FU(2866)	Chave Fusível	1	4,55	4,55
20231201	5653538-1	TD(60083)	Transformador Distribuição	2	4,7	9,40
20231201	5653833-1	TD(671870)	Transformador Distribuição	1	3,03	3,03
20231201	5653964-1	TD(34155)	Transformador Distribuição	1	16,78	16,78
20231201	5655217-1	TD(60090)	Transformador Distribuição	1	2,87	2,87
20231201	5655587-1	TD(34164)	Transformador Distribuição	1	9,35	9,35
20231201	5651942-1	TD(22506)	Transformador Distribuição	4	4,45	17,80
20231201	5651958-1	FU(736356)	Chave Fusível	1	3,38	3,38
20231201	5652444-1	FU(7038)	Chave Fusível	9	2,55	22,95
20231201	5653251-1	FU(17060071)	Chave Fusível	7	2,95	20,65
20231201	5653364-1	FR(24802)	Chave Fusível Religadora	10	2,45	24,50
20231201	5653544-1	FU(7075)	Chave Fusível	6	1,28	7,68
20231201	5653690-1	TD(22670)	Transformador Distribuição	2	5,98	11,96
20231201	5654284-1	FU(17060071)	Chave Fusível	7	3,58	25,06
20231201	5654314-1	TD(22670)	Transformador Distribuição	2	8,6	17,20
20231201	5655218-1	TD(22506)	Transformador Distribuição	4	17,62	70,48
20231201	5655224-1	TD(25806)	Transformador Distribuição	2	4,35	8,70
20231201	5655465-1	FU(7072)	Chave Fusível	9	4,68	42,12
20231201	5655509-1	TD(32704)	Transformador Distribuição	1	7,52	7,52
20231201	5655818-1	TD(23514)	Transformador Distribuição	1	2,97	2,97
20231201	5656061-1	RD(730605)	Religador de Distribuição	16	2,65	42,40



Relatório Situação de Emergência  
Dezembro/2023  
Código Único do Relatório: 20231201



Código do Evento	Número ordem	Equipamento	Tipo equipamento	Total de Clientes	Duração (h)	CHI
20231201	5653544-1	FU(7075)	Chave Fusível	1	1,28	1,28
20231201	5656720-1	FU(7075)	Chave Fusível	1	3,15	3,15
20231201	5658070-1	FU(7075)	Chave Fusível	1	39,83	39,83
20231201	5656061-1	RD(730605)	Religador de Distribuição	8	4,43	35,44
20231201	5656061-1	RD(730605)	Religador de Distribuição	5	16,7	83,50
20231201	5656434-1	FU(1591)	Chave Fusível	1	9,75	9,75
20231201	5656713-1	FU(24017)	Chave Fusível	14	6,13	85,82
20231201	5656720-1	FU(7075)	Chave Fusível	6	3,15	18,90
20231201	5656983-1	FU(7073)	Chave Fusível	11	1,35	14,85
20231201	5657358-1	FU(7069)	Chave Fusível	29	2,78	80,62
20231201	5657793-1	FU(24795)	Chave Fusível	2	23,02	46,04
20231201	5657988-1	TD(23112)	Transformador Distribuição	1	23,92	23,92
20231201	5658070-1	FU(7075)	Chave Fusível	6	39,83	238,98
20231201	5658487-1	TD(22777)	Transformador Distribuição	4	19,3	77,20
20231201	5659925-1	FU(23997)	Chave Fusível	4	43,05	172,20
20231201	5659121-1	FU(22801)	Chave Fusível	3	8,98	26,94
20231201	5659160-1	FU(1569)	Chave Fusível	1	6,5	6,50
20231201	5659328-1	FU(38842)	Chave Fusível	6	8,6	51,60
20231201	5659527-1	FU(22797)	Chave Fusível	2	29,92	59,84
20231201	5660513-1	FU(1568)	Chave Fusível	12	13,85	166,20
20231201	5660752-1	TD(713492)	Transformador Distribuição	1	3,33	3,33
20231201	5660788-1	FU(22804)	Chave Fusível	8	3,5	28,00
20231201	5661514-1	TD(96372307)	Transformador Distribuição	1	0,78	0,78
20231201	5645608-1	TD(33566)	Transformador Distribuição	1	6,85	6,85
20231201	5647799-1	FU(658892)	Chave Fusível	99	14,87	1.472,13
20231201	5647837-1	TD(23488)	Transformador Distribuição	4	14,77	59,08
20231201	5648020-1	TD(25811)	Transformador Distribuição	3	7,02	21,06
20231201	5648273-1	FU(1592)	Chave Fusível	4	8,97	35,88
20231201	5649167-1	TD(32465)	Transformador Distribuição	1	3,1	3,10
20231201	5649294-1	TD(29176)	Transformador Distribuição	2	2,57	5,14
20231201	5649301-1	FU(679126)	Chave Fusível	12	22,37	268,44

Relatório Situação de Emergência  
Dezembro/2023  
Código Único do Relatório: 20231201



Código do Evento	Número ordem	Equipamento	Tipo equipamento	Total de Clientes	Duração (h)	CHI
20231201	5702003-1	FU(38842)	Chave Fusível	6	7,8	46,80
20231201	5649826-1	FU(24036)	Chave Fusível	1	9,78	9,78
20231201	5650461-1	TD(23518)	Transformador Distribuição	1	36,58	36,58
20231201	5650747-1	TD(22512)	Transformador Distribuição	1	7,6	7,60
20231201	5654049-1	FU(44934)	Chave Fusível	72	2,02	145,44
20231201	5656978-1	RD(722186)	Religador de Distribuição	768	1,37	1.052,16
20231201	5661343-1	TD(688089)	Transformador Distribuição	1	27,65	27,65
20231201	5660369-1	TD(58988)	Transformador Distribuição	1	18,85	18,85
20231201	5654049-1	TD(680912)	Transformador Distribuição	9	2,02	18,18
20231201	5661335-1	TD(8621)	Transformador Distribuição	77	5,52	425,04
20231201	5724533-1	RD(722307)	Religador de Distribuição	2	0,98	1,96
20231201	5646843-1	TD(8474)	Transformador Distribuição	70	4,88	341,60
20231201	5647233-1	TD(20873)	Transformador Distribuição	26	5,05	131,30
20231201	5647753-1	TD(8474)	Transformador Distribuição	70	2,58	180,60
20231201	5657975-1	FU(9583)	Chave Fusível	1	25	25,00
20231201	5648898-1	TD(8499)	Transformador Distribuição	49	3,62	177,38
20231201	5649834-1	FU(9586)	Chave Fusível	78	2,73	212,94
20231201	5650863-1	FR(9772)	Chave Fusível Religadora	35	3,87	135,45
20231201	5651271-1	TD(10024)	Transformador Distribuição	26	5,3	137,80
20231201	5657155-1	TD(54527)	Transformador Distribuição	24	3,22	77,28
20231201	5657406-1	TD(8548)	Transformador Distribuição	55	5,37	295,35
20231201	5657613-1	TD(12254)	Transformador Distribuição	30	2,43	72,90
20231201	5657629-1	TD(8506)	Transformador Distribuição	133	2,25	299,25

Relatório Situação de Emergência  
Dezembro/2023  
Código Único do Relatório: 20231201



Código do Evento	Número ordem	Equipamento	Tipo equipamento	Total de Clientes	Duração (h)	CHI
20231201	5657696-1	TD(711102)	Transformador Distribuição	34	2,87	97,58
20231201	5657759-1	TD(10024)	Transformador Distribuição	26	8,23	213,98
20231201	5657807-1	TD(677198)	Transformador Distribuição	32	4,58	146,56
20231201	5659989-1	TD(8541)	Transformador Distribuição	99	6,07	600,93
20231201	5651639-1	CE(9799)	Chave Seccionadora	65	2,05	133,25
20231201	5647020-1	FU(9795)	Chave Fusível	37	6,05	223,85
20231201	5647020-1	FU(9794)	Chave Fusível	178	0,7	124,60
20231201	5650859-1	AQU03_AQU49515	Alimentador	1	0,63	0,63
20231201	5650859-1	AQU03_AQU49515	Alimentador	2	0,9	1,80
20231201	5657753-1	FU(9727)	Chave Fusível	160	5,67	907,20
20231201	5657322-1	CE(9799)	Chave Seccionadora	65	4,65	302,25
20231201	5657073-1	TD(8668)	Transformador Distribuição	70	2,37	165,90
20231201	5650859-1	AQU03_AQU49515	Alimentador	1409	0,63	887,67
20231201	5655559-1	TD(8553)	Transformador Distribuição	36	10,6	381,60
20231201	5655559-1	TD(717082)	Transformador Distribuição	53	1,1	58,30
20231201	5650859-1	AQU03_AQU49515	Alimentador	792	0,9	712,80
20231201	5650859-1	AQU03_AQU49515	Alimentador	29	2,42	70,18
20231201	5654893-1	TD(718141)	Transformador Distribuição	61	2	122,00
20231201	5651061-1	TD(655428)	Transformador Distribuição	27	6,07	163,89
20231201	5650859-1	AQU03_AQU49515	Alimentador	1	0,63	0,63
20231201	5650859-1	AQU03_AQU49515	Alimentador	1	0,63	0,63
20231201	5646593-1	TD(15667)	Transformador Distribuição	3	11,88	35,64
20231201	5648479-1	TD(41422)	Transformador Distribuição	1	25,5	25,50
20231201	5648998-1	TD(9332)	Transformador Distribuição	39	6,98	272,22
20231201	5650132-1	TD(15160)	Transformador Distribuição	1	5,28	5,28
20231201	5651252-1	TD(16575)	Transformador Distribuição	1	13,37	13,37

Relatório Situação de Emergência  
Dezembro/2023  
Código Único do Relatório: 20231201



Código do Evento	Número ordem	Equipamento	Tipo equipamento	Total de Clientes	Duração (h)	CHI
20231201	5652379-1	TD(16529)	Transformador Distribuição	1	20,77	20,77
20231201	5653265-1	TD(16459)	Transformador Distribuição	1	7,87	7,87
20231201	5654344-1	[MT]PA(9504)	Alimentador	4	8,97	35,88
20231201	5655485-1	FR(758304)	Chave Fusível Religadora	9	10,32	92,88
20231201	5655544-1	FU(680709)	Chave Fusível	5	9,28	46,40
20231201	5656515-1	TD(715655)	Transformador Distribuição	71	10,75	763,25
20231201	5657657-1	RD(37841)	Religador de Distribuição	35	2,55	89,25
20231201	5657657-1	RD(37841)	Religador de Distribuição	18	5,77	103,86
20231201	5657657-1	RD(37841)	Religador de Distribuição	31	19,83	614,73
20231201	5657657-1	CF(42065)	Chave Faca	5	13	65,00
20231201	5657657-1	CF(42065)	Chave Faca	6	13,58	81,48
20231201	5657657-1	CF(42065)	Chave Faca	7	42,6	298,20
20231201	5658001-1	TD(9332)	Transformador Distribuição	39	8,23	320,97
20231201	5659024-1	TD(60662)	Transformador Distribuição	2	7,72	15,44
20231201	5659819-1	FU(19854)	Chave Fusível	4	45,73	182,92
20231201	5660794-1	FR(17181)	Chave Fusível Religadora	8	16,33	130,64
20231201	5660931-1	FU(11352)	Chave Fusível	27	15,97	431,19
20231201	5661184-1	PE(16956641)	Ponto de conexão	1	2,42	2,42
20231201	5646912-1	TD(693417)	Transformador Distribuição	12	2,6	31,20
20231201	5657951-1	FU(7738)	Chave Fusível	11	22,98	252,78
20231201	5649232-1	FU(722877)	Chave Fusível	213	1,12	238,56
20231201	5649599-1	TD(694864)	Transformador Distribuição	1	16,13	16,13
20231201	5724533-1	RD(722307)	Religador de Distribuição	799	0,8	639,20
20231201	5724533-1	RD(722307)	Religador de Distribuição	1247	0,98	1.222,06
20231201	5724533-1	RD(722307)	Religador de Distribuição	1274	1,02	1.299,48
20231201	5724533-1	RD(722307)	Religador de Distribuição	1873	1,45	2.715,85

Relatório Situação de Emergência  
Dezembro/2023  
Código Único do Relatório: 20231201



Código do Evento	Número ordem	Equipamento	Tipo equipamento	Total de Clientes	Duração (h)	CHI
20231201	5650214-1	FU(41583)	Chave Fusível	5	4,18	20,90
20231201	5650442-1	TD(20014)	Transformador Distribuição	1	2,62	2,62
20231201	5650859-1	AQU03_AQU49515	Alimentador	1	0,63	0,63
20231201	5652280-1	TD(666250)	Transformador Distribuição	1	48,55	48,55
20231201	5652747-1	FU(728476)	Chave Fusível	6	10,12	60,72
20231201	5653042-1	FU(7775)	Chave Fusível	4	4,4	17,60
20231201	5653734-1	TD(693345)	Transformador Distribuição	4	40,92	163,68
20231201	5654427-1	TD(38282)	Transformador Distribuição	1	12,28	12,28
20231201	5654851-1	TD(8615)	Transformador Distribuição	16	2,65	42,40
20231201	5657243-1	FU(39729)	Chave Fusível	208	1,88	391,04
20231201	5657294-1	TD(8622)	Transformador Distribuição	63	1,95	122,85
20231201	5724533-1	RD(722307)	Religador de Distribuição	1	0,8	0,80
20231201	5658876-1	RD(722307)	Religador de Distribuição	1	1,85	1,85
20231201	5658876-1	RD(722307)	Religador de Distribuição	1	0,23	0,23
20231201	5658876-1	RD(722307)	Religador de Distribuição	1	4,95	4,95
20231201	5724533-1	RD(722307)	Religador de Distribuição	1	1,02	1,02
20231201	5657405-1	RD(30813744)	Religador de Distribuição	1	3,73	3,73
20231201	5658876-1	RD(722307)	Religador de Distribuição	1	3,3	3,30
20231201	5657369-1	TD(8631)	Transformador Distribuição	26	9,2	239,20
20231201	5657405-1	RD(30813744)	Religador de Distribuição	253	3,73	943,69
20231201	5657405-1	RD(30813744)	Religador de Distribuição	16	5,48	87,68
20231201	5657405-1	RD(30813744)	Religador de Distribuição	28	6,72	188,16
20231201	5658876-1	RD(722307)	Religador de Distribuição	3758	1,85	6.952,30

Relatório Situação de Emergência  
Dezembro/2023  
Código Único do Relatório: 20231201



Código do Evento	Número ordem	Equipamento	Tipo equipamento	Total de Clientes	Duração (h)	CHI
20231201	5658876-1	RD(722307)	Religador de Distribuição	1271	3,3	4.194,30
20231201	5658876-1	RD(722307)	Religador de Distribuição	716	0,23	164,68
20231201	5658876-1	RD(722307)	Religador de Distribuição	3042	1,15	3.498,30
20231201	5658876-1	RD(722307)	Religador de Distribuição	265	0,32	84,80
20231201	5658876-1	RD(722307)	Religador de Distribuição	2	0,95	1,90
20231201	5658876-1	RD(722307)	Religador de Distribuição	608	4,95	3.009,60
20231201	5659244-1	TD(728502)	Transformador Distribuição	2	55,8	111,60
20231201	5659351-1	TD(666064)	Transformador Distribuição	2	32,47	64,94
20231201	5659450-1	TD(19992)	Transformador Distribuição	1	25,82	25,82
20231201	5660181-1	TD(28258)	Transformador Distribuição	1	22,57	22,57
20231201	5660265-1	TD(8631)	Transformador Distribuição	26	4,48	116,48
20231201	5645504-1	FU(7348)	Chave Fusível	17	13,48	229,16
20231201	5645931-1	TD(38282)	Transformador Distribuição	1	6,22	6,22
20231201	5646108-1	TD(8566)	Transformador Distribuição	58	4,98	288,84
20231201	5646494-1	TD(734637)	Transformador Distribuição	1	13,63	13,63
20231201	5657938-1	TD(40949)	Transformador Distribuição	82	4,1	336,20
20231201	5657919-1	FR(722551)	Chave Fusível Religadora	68	7,13	484,84
20231201	5648107-1	FR(722551)	Chave Fusível Religadora	68	4,18	284,24
20231201	5661665-1	RD(9659)	Religador de Distribuição	389	1,43	556,27
20231201	5659232-1	TD(749177)	Transformador Distribuição	1	80,37	80,37
20231201	5655531-1	FU(9656)	Chave Fusível	175	3,57	624,75
20231201	5655133-1	FU(741326)	Chave Fusível	1	16,62	16,62

Relatório Situação de Emergência  
Dezembro/2023  
Código Único do Relatório: 20231201



Código do Evento	Número ordem	Equipamento	Tipo equipamento	Total de Clientes	Duração (h)	CHI
20231201	5654676-1	TD(749177)	Transformador Distribuição	1	22,5	22,50
20231201	5651414-1	FR(9835)	Chave Fusível Religadora	184	3,82	702,88
20231201	5649215-1	FU(741326)	Chave Fusível	2	5,63	11,26
20231201	5658284-1	FU(45283)	Chave Fusível	24	35,17	844,08
20231201	5660908-1	PE(15795076)	Ponto de conexão	1	23,55	23,55
20231201	5659953-1	TD(206)	Transformador Distribuição	101	6,85	691,85
20231201	5658284-1	FU(45283)	Chave Fusível	151	20,87	3.151,37
20231201	5658652-1	C 95774	Unidade Consumidora	1	43,45	43,45
20231201	5658495-1	TD(751619)	Transformador Distribuição	4	39,97	159,88
20231201	5658450-1	TD(652082)	Transformador Distribuição	40	24,85	994,00
20231201	5658219-1	TD(1217)	Transformador Distribuição	55	26,2	1.441,00
20231201	5660786-1	FU(24268)	Chave Fusível	2	26,42	52,84
20231201	5660341-1	TD(251)	Transformador Distribuição	74	17,33	1.282,42
20231201	5649757-1	TD(24073)	Transformador Distribuição	63	3,77	237,51
20231201	5659990-1	TD(676533)	Transformador Distribuição	20	4,7	94,00
20231201	5658388-1	TD(53100)	Transformador Distribuição	81	23,2	1.879,20
20231201	5658298-1	FU(23286)	Chave Fusível	549	21,1	11.583,90
20231201	5649795-1	RD(7352)	Religador de Distribuição	10	2,6	26,00
20231201	5649795-1	RD(7352)	Religador de Distribuição	13	6,18	80,34
20231201	5649795-1	RD(7352)	Religador de Distribuição	3	6,38	19,14
20231201	5650511-1	TD(27963)	Transformador Distribuição	3	6,23	18,69
20231201	5658389-1	TD(24750)	Transformador Distribuição	85	26,68	2.267,80
20231201	5658640-1	RD(7352)	Religador de Distribuição	143	2,28	326,04
20231201	5658640-1	RD(7352)	Religador de Distribuição	17	17,33	294,61



Relatório Situação de Emergência  
Dezembro/2023  
Código Único do Relatório: 20231201



Código do Evento	Número ordem	Equipamento	Tipo equipamento	Total de Clientes	Duração (h)	CHI
20231201	5658640-1	RD(7352)	Religador de Distribuição	7	18,08	126,56
20231201	5658640-1	RD(7352)	Religador de Distribuição	2	72,02	144,04
20231201	5659071-1	TD(26767)	Transformador Distribuição	1	51,03	51,03
20231201	5661289-1	TD(24750)	Transformador Distribuição	85	3,1	263,50
20231201	5661442-1	TD(244)	Transformador Distribuição	110	3,85	423,50
20231201	5646233-1	FU(37997607)	Chave Fusível	2	15,72	31,44
20231201	5647058-1	FR(24425)	Chave Fusível Religadora	2	4,55	9,10
20231201	5648427-1	FR(24562)	Chave Fusível Religadora	22	3,88	85,36
20231201	5649711-1	FR(24593)	Chave Fusível Religadora	9	19,57	176,13
20231201	5650000-1	FU(24595)	Chave Fusível	5	8,3	41,50
20231201	5650399-1	TD(1528664)	Transformador Distribuição	2	22,35	44,70
20231201	5652460-1	FU(24377)	Chave Fusível	4	15,6	62,40
20231201	5656085-1	TD(30117)	Transformador Distribuição	1	14,07	14,07
20231201	5658149-1	FU(24595)	Chave Fusível	5	28,72	143,60
20231201	5658397-1	FR(24422)	Chave Fusível Religadora	11	26,78	294,58
20231201	5658789-1	RD(730232)	Religador de Distribuição	69	4,92	339,48
20231201	5658789-1	RD(730232)	Religador de Distribuição	64	6,12	391,68
20231201	5658789-1	RD(730232)	Religador de Distribuição	34	6,92	235,28
20231201	5658789-1	RD(730232)	Religador de Distribuição	2	8,93	17,86
20231201	5658862-1	FU(37782)	Chave Fusível	4	61,72	246,88
20231201	5658919-1	FR(24375)	Chave Fusível Religadora	13	57,1	742,30
20231201	5658975-1	FU(54954613)	Chave Fusível	3	17,82	53,46
20231201	5659227-1	TD(58087)	Transformador Distribuição	1	93,1	93,10
20231201	5659292-1	TD(29846)	Transformador Distribuição	1	55,4	55,40

Relatório Situação de Emergência  
Dezembro/2023  
Código Único do Relatório: 20231201



Código do Evento	Número ordem	Equipamento	Tipo equipamento	Total de Clientes	Duração (h)	CHI
20231201	5659357-1	FU(24276)	Chave Fusível	6	15,98	95,88
20231201	5660338-1	TD(31066)	Transformador Distribuição	1	46	46,00
20231201	5660829-1	FR(24425)	Chave Fusível Religadora	2	9,95	19,90
20231201	5646317-1	RD(754890)	Religador de Distribuição	41	4,22	173,02
20231201	5646317-1	RD(754890)	Religador de Distribuição	34	24,7	839,80
20231201	5646317-1	RD(730236)	Religador de Distribuição	41	0,08	3,28
20231201	5646317-1	RD(754890)	Religador de Distribuição	34	0,08	2,72
20231201	5646653-1	TD(677812)	Transformador Distribuição	2	5,28	10,56
20231201	5646835-1	FU(41333)	Chave Fusível	17	3,27	55,59
20231201	5647892-1	FR(89882013)	Chave Fusível Religadora	4	14	56,00
20231201	5648309-1	TD(667502)	Transformador Distribuição	1	3,88	3,88
20231201	5651473-1	TD(758024)	Transformador Distribuição	1	9,23	9,23
20231201	5653083-1	TD(758024)	Transformador Distribuição	1	4,07	4,07
20231201	5653177-1	TD(667531)	Transformador Distribuição	1	3,18	3,18
20231201	5658578-1	FU(22188)	Chave Fusível	2	24,2	48,40
20231201	5645590-1	TD(1805)	Transformador Distribuição	2	53,93	107,86
20231201	5646317-1	RD(754890)	Religador de Distribuição	12	4,22	50,64
20231201	5646317-1	RD(754890)	Religador de Distribuição	20	24,7	494,00
20231201	5646317-1	RD(730236)	Religador de Distribuição	12	0,08	0,96
20231201	5646317-1	RD(754890)	Religador de Distribuição	20	0,08	1,60
20231201	5646678-1	TD(54044)	Transformador Distribuição	2	3,62	7,24
20231201	5646835-1	FU(41333)	Chave Fusível	10	3,27	32,70
20231201	5647892-1	FR(89882013)	Chave Fusível Religadora	5	14	70,00

Relatório Situação de Emergência  
Dezembro/2023  
Código Único do Relatório: 20231201



Código do Evento	Número ordem	Equipamento	Tipo equipamento	Total de Clientes	Duração (h)	CHI
20231201	5658578-1	FU(22188)	Chave Fusível	3	24,2	72,60
20231201	5658843-1	FU(22346)	Chave Fusível	5	19,03	95,15
20231201	5661143-1	FU(19958512)	Chave Fusível	1	3,88	3,88
20231201	5661324-1	FU(737954)	Chave Fusível	1	1,9	1,90
20231201	5646317-1	RD(754890)	Religador de Distribuição	1	24,7	24,70
20231201	5646317-1	RD(754890)	Religador de Distribuição	1	0,08	0,08
20231201	5650179-1	TD(691207)	Transformador Distribuição	3	16,42	49,26
20231201	5649435-1	TD(691207)	Transformador Distribuição	3	3,12	9,36
20231201	5653566-1	TD(54868)	Transformador Distribuição	1	2,7	2,70
20231201	5656042-1	FU(10434)	Chave Fusível	9	18,02	162,18
20231201	5656879-1	TD(12410)	Transformador Distribuição	1	13,48	13,48
20231201	5657840-1	TD(12239)	Transformador Distribuição	1	22,95	22,95
20231201	5659006-1	TD(721936)	Transformador Distribuição	9	3,75	33,75
20231201	5648670-1	FU(10418)	Chave Fusível	14	5,68	79,52
20231201	5659413-1	FR(10433)	Chave Fusível Religadora	5	6	30,00
20231201	5660934-1	FR(10433)	Chave Fusível Religadora	5	3,07	15,35
20231201	5659413-1	FR(10433)	Chave Fusível Religadora	32	6	192,00
20231201	5660934-1	FR(10433)	Chave Fusível Religadora	32	3,07	98,24
20231201	5661379-1	TD(54860)	Transformador Distribuição	1	18,22	18,22
20231201	5661549-1	FU(16352)	Chave Fusível	2	19,98	39,96
20231201	5650565-1	FU(10418)	Chave Fusível	14	3,67	51,38
20231201	5645452-1	FR(10721)	Chave Fusível Religadora	1	1,4	1,40
20231201	5645452-1	FR(10721)	Chave Fusível Religadora	34	1,4	47,60
20231201	5646971-1	FU(16361)	Chave Fusível	4	4,57	18,28
20231201	5656037-1	FU(16168)	Chave Fusível	1	21,75	21,75
20231201	5659386-1	FU(15820)	Chave Fusível	2	27,68	55,36

Relatório Situação de Emergência  
Dezembro/2023  
Código Único do Relatório: 20231201



Código do Evento	Número ordem	Equipamento	Tipo equipamento	Total de Clientes	Duração (h)	CHI
20231201	5657935-1	FR(16041)	Chave Fusível Religadora	23	3,38	77,74
20231201	5657171-1	TD(25419)	Transformador Distribuição	1	25,45	25,45
20231201	5653674-1	TD(17143)	Transformador Distribuição	2	5,18	10,36
20231201	5654217-1	TD(22081)	Transformador Distribuição	1	17,25	17,25
20231201	5654551-1	FU(20407)	Chave Fusível	7	3,98	27,86
20231201	5655117-1	TD(658366)	Transformador Distribuição	1	16,98	16,98
20231201	5655620-1	FU(713911)	Chave Fusível	42	7,37	309,54
20231201	5656461-1	FU(20407)	Chave Fusível	7	12,37	86,59
20231201	5658260-1	TD(27522)	Transformador Distribuição	1	23,17	23,17
20231201	5645463-1	FU(713911)	Chave Fusível	42	13,38	561,96
20231201	5646864-1	FU(20403)	Chave Fusível	3	16,22	48,66
20231201	5649845-1	FR(14684)	Chave Fusível Religadora	2	29,25	58,50
20231201	5649758-1	FU(20487)	Chave Fusível	1	17,58	17,58
20231201	5652181-1	TD(27524)	Transformador Distribuição	1	3,02	3,02
20231201	5652908-1	TD(684628)	Transformador Distribuição	1	9,8	9,80
20231201	5653469-1	TD(23810)	Transformador Distribuição	1	4,43	4,43
20231201	5653762-1	TD(50328)	Transformador Distribuição	1	69,25	69,25
20231201	5654217-1	TD(22081)	Transformador Distribuição	2	17,25	34,50
20231201	5655344-1	TD(53728)	Transformador Distribuição	1	3,85	3,85
20231201	5659478-1	FR(20877)	Chave Fusível Religadora	13	21,52	279,76
20231201	5660714-1	FU(20950)	Chave Fusível	6	12,02	72,12
20231201	5660736-1	FU(725423)	Chave Fusível	1	12,67	12,67
20231201	5660927-1	TD(15284)	Transformador Distribuição	1	10,95	10,95
20231201	5648466-1	FU(692055)	Chave Fusível	1	8,72	8,72
20231201	5649845-1	FR(14684)	Chave Fusível Religadora	11	11,27	123,97

Relatório Situação de Emergência  
Dezembro/2023  
Código Único do Relatório: 20231201



Código do Evento	Número ordem	Equipamento	Tipo equipamento	Total de Clientes	Duração (h)	CHI
20231201	5649845-1	FR(14684)	Chave Fusível Religadora	10	29,25	292,50
20231201	5659478-1	FR(20877)	Chave Fusível Religadora	1	21,52	21,52
20231201	5651715-1	FU(21336)	Chave Fusível	7	8,65	60,55
20231201	5647779-1	RD(736021)	Religador de Distribuição	4	0,05	0,20
20231201	5654738-1	FU(5749698)	Chave Fusível	1	2,25	2,25
20231201	5647779-1	RD(736021)	Religador de Distribuição	2	0,12	0,24
20231201	5649536-1	FU(16383)	Chave Fusível	2	13,85	27,70
20231201	5650543-1	RD(698170)	Religador de Distribuição	2	10,5	21,00
20231201	5655874-1	RD(698170)	Religador de Distribuição	2	2,8	5,60
20231201	5655874-1	RD(698170)	Religador de Distribuição	2	0,32	0,64
20231201	5647779-1	RD(736021)	Religador de Distribuição	882	0,05	44,10
20231201	5647779-1	RD(736021)	Religador de Distribuição	184	0,08	14,72
20231201	5647779-1	RD(736021)	Religador de Distribuição	147	0,12	17,64
20231201	5648283-1	TD(24003)	Transformador Distribuição	1	4,65	4,65
20231201	5649536-1	FU(16383)	Chave Fusível	34	13,85	470,90
20231201	5650422-1	FU(38897)	Chave Fusível	5	6,77	33,85
20231201	5650445-1	FU(706465)	Chave Fusível	12	18,55	222,60
20231201	5650543-1	RD(698170)	Religador de Distribuição	111	10,5	1.165,50
20231201	5650543-1	RD(698170)	Religador de Distribuição	4	9,02	36,08
20231201	5650543-1	RD(698170)	Religador de Distribuição	32	9,48	303,36
20231201	5650775-1	FU(704540)	Chave Fusível	1	18,9	18,90
20231201	5650872-1	FR(10052)	Chave Fusível Religadora	106	5,88	623,28
20231201	5651391-1	TD(710586)	Transformador Distribuição	1	5,08	5,08
20231201	5652552-1	FU(17520)	Chave Fusível	2	11,67	23,34
20231201	5654861-1	FU(10790)	Chave Fusível	2	20,27	40,54

Relatório Situação de Emergência  
Dezembro/2023  
Código Único do Relatório: 20231201



Código do Evento	Número ordem	Equipamento	Tipo equipamento	Total de Clientes	Duração (h)	CHI
20231201	5654863-1	TD(12694)	Transformador Distribuição	2	4,53	9,06
20231201	5655874-1	RD(698170)	Religador de Distribuição	44	2,52	110,88
20231201	5655874-1	RD(698170)	Religador de Distribuição	86	2,8	240,80
20231201	5655874-1	RD(698170)	Religador de Distribuição	7	41,68	291,76
20231201	5661708-1	FU(17030)	Chave Fusível	1	14,22	14,22
20231201	5645557-1	FU(13487)	Chave Fusível	15	5,1	76,50
20231201	5645672-1	FR(657009)	Chave Fusível Religadora	13	4,45	57,85
20231201	5645703-1	FU(21429)	Chave Fusível	22	5,83	128,26
20231201	5645800-1	FU(681379)	Chave Fusível	1	2,07	2,07
20231201	5646075-1	FR(17624)	Chave Fusível Religadora	5	3,38	16,90
20231201	5646927-1	FU(21347)	Chave Fusível	1	5,7	5,70
20231201	5647565-1	FU(750461)	Chave Fusível	2	10,28	20,56
20231201	5650543-1	RD(698170)	Religador de Distribuição	6	9,48	56,88
20231201	5650872-1	FR(10052)	Chave Fusível Religadora	12	5,88	70,56
20231201	5655874-1	RD(698170)	Religador de Distribuição	8	2,52	20,16
20231201	5655874-1	RD(698170)	Religador de Distribuição	40	2,8	112,00
20231201	5655874-1	RD(698170)	Religador de Distribuição	48	0,32	15,36
20231201	5657391-1	TD(11257)	Transformador Distribuição	7	23,28	162,96
20231201	5645557-1	FU(13487)	Chave Fusível	2	5,1	10,20
20231201	5645672-1	FR(657009)	Chave Fusível Religadora	1	4,45	4,45
20231201	5645703-1	FU(21429)	Chave Fusível	1	5,83	5,83
20231201	5646927-1	FU(21347)	Chave Fusível	1	5,7	5,70
20231201	5647779-1	RD(736021)	Religador de Distribuição	105	0,05	5,25
20231201	5647779-1	RD(736021)	Religador de Distribuição	20	0,08	1,60
20231201	5647779-1	RD(736021)	Religador de Distribuição	48	0,12	5,76
20231201	5649536-1	FU(16383)	Chave Fusível	22	13,85	304,70

Relatório Situação de Emergência  
Dezembro/2023  
Código Único do Relatório: 20231201



Código do Evento	Número ordem	Equipamento	Tipo equipamento	Total de Clientes	Duração (h)	CHI
20231201	5650445-1	FU(706465)	Chave Fusível	2	18,55	37,10
20231201	5650543-1	RD(698170)	Religador de Distribuição	41	10,5	430,50
20231201	5650543-1	RD(698170)	Religador de Distribuição	1	9,02	9,02
20231201	5655874-1	RD(698170)	Religador de Distribuição	7	40,45	283,15
20231201	5655874-1	RD(698170)	Religador de Distribuição	1	40,72	40,72
20231201	5655874-1	RD(698170)	Religador de Distribuição	2	41,45	82,90
20231201	5655874-1	RD(698170)	Religador de Distribuição	130	0,32	41,60
20231201	5657391-1	TD(11257)	Transformador Distribuição	53	23,28	1.233,84
20231201	5659785-1	TD(50846)	Transformador Distribuição	1	7,77	7,77
20231201	5660238-1	TD(13282)	Transformador Distribuição	1	24,92	24,92
20231201	5660987-1	TD(42185)	Transformador Distribuição	1	29,8	29,80
20231201	5661708-1	FU(17030)	Chave Fusível	3	14,22	42,66
20231201	5656401-1	FR(17935)	Chave Fusível Religadora	90	4,82	433,80
20231201	5654978-1	TD(658190)	Transformador Distribuição	1	35,83	35,83
20231201	5652437-1	TD(658190)	Transformador Distribuição	1	3,43	3,43
20231201	5649673-1	TD(51974)	Transformador Distribuição	1	16,95	16,95
20231201	5646727-1	TD(28991)	Transformador Distribuição	1	55,43	55,43
20231201	5646715-1	TD(658190)	Transformador Distribuição	1	56,33	56,33
20231201	5645597-1	FU(17937)	Chave Fusível	3	4,67	14,01
20231201	5645561-1	TD(1436)	Transformador Distribuição	1	6,17	6,17
20231201	5646844-1	TD(1451)	Transformador Distribuição	2	38,58	77,16
20231201	5660769-1	TD(1802)	Transformador Distribuição	1	3,85	3,85



Relatório Situação de Emergência  
Dezembro/2023  
Código Único do Relatório: 20231201



Código do Evento	Número ordem	Equipamento	Tipo equipamento	Total de Clientes	Duração (h)	CHI
20231201	5660793-1	TD(1874)	Transformador Distribuição	1	4,52	4,52
20231201	5661053-1	TD(81092194)	Transformador Distribuição	1	5,7	5,70
20231201	5661321-1	FU(18070)	Chave Fusível	8	3,48	27,84
20231201	5661386-1	TD(689107)	Transformador Distribuição	2	0,67	1,34
20231201	5645657-1	FU(18009)	Chave Fusível	2	5,73	11,46
20231201	5646206-1	FU(17979)	Chave Fusível	2	23,08	46,16
20231201	5647030-1	TD(26213)	Transformador Distribuição	1	4,6	4,60
20231201	5648718-1	TD(1866)	Transformador Distribuição	1	31,63	31,63
20231201	5649924-1	TD(26324)	Transformador Distribuição	1	11,92	11,92
20231201	5651390-1	FU(29940)	Chave Fusível	7	8,87	62,09
20231201	5652872-1	FR(17999)	Chave Fusível Religadora	16	1,53	24,48
20231201	5653314-1	TD(705693)	Transformador Distribuição	3	2,53	7,59
20231201	5653371-1	FU(18077)	Chave Fusível	25	11,73	293,25
20231201	5654226-1	FU(18014)	Chave Fusível	3	7,55	22,65
20231201	5654227-1	TD(26225)	Transformador Distribuição	1	5,88	5,88
20231201	5657268-1	TD(1839)	Transformador Distribuição	5	3,35	16,75
20231201	5657756-1	FU(18009)	Chave Fusível	2	2,42	4,84
20231201	5658394-1	TD(1577)	Transformador Distribuição	1	22,02	22,02
20231201	5658676-1	FU(12715)	Chave Fusível	7	14,92	104,44
20231201	5647558-1	TD(899)	Transformador Distribuição	57	0,82	46,74
20231201	5647381-1	CGA08_CGA45218	Alimentador	1	1,03	1,03
20231201	5645750-1	TD(1695)	Transformador Distribuição	3	7,07	21,21
20231201	5655163-1	TD(29283)	Transformador Distribuição	1	15,5	15,50
20231201	5653515-1	TD(29283)	Transformador Distribuição	1	2,35	2,35
20231201	5659831-1	TD(19395)	Transformador Distribuição	2	22	44,00

Relatório Situação de Emergência  
Dezembro/2023  
Código Único do Relatório: 20231201



Código do Evento	Número ordem	Equipamento	Tipo equipamento	Total de Clientes	Duração (h)	CHI
20231201	5661467-1	FR(750392)	Chave Fusível Religadora	23	8,55	196,65
20231201	5645474-1	TD(26295)	Transformador Distribuição	1	20,13	20,13
20231201	5646124-1	FU(22451)	Chave Fusível	3	22,35	67,05
20231201	5646789-1	FU(18110)	Chave Fusível	2	8,27	16,54
20231201	5647043-1	TD(55380)	Transformador Distribuição	2	6,58	13,16
20231201	5647721-1	TD(29278)	Transformador Distribuição	1	14,37	14,37
20231201	5648696-1	TD(55479)	Transformador Distribuição	145	4,52	655,40
20231201	5648807-1	FU(688124)	Chave Fusível	7	5,3	37,10
20231201	5649670-1	FU(39897)	Chave Fusível	2	15,38	30,76
20231201	5649849-1	FU(22536)	Chave Fusível	4	4,42	17,68
20231201	5650781-1	FR(2777)	Chave Fusível Religadora	19	2,08	39,52
20231201	5651007-1	FU(22423)	Chave Fusível	2	29,43	58,86
20231201	5651480-1	FU(22570)	Chave Fusível	2	2,67	5,34
20231201	5653523-1	FU(22491)	Chave Fusível	1	1,37	1,37
20231201	5654223-1	FU(11593)	Chave Fusível	55	13,97	768,35
20231201	5654402-1	TD(19891)	Transformador Distribuição	4	2,35	9,40
20231201	5654406-1	FU(21217)	Chave Fusível	5	7,5	37,50
20231201	5655557-1	TD(19789)	Transformador Distribuição	3	12,22	36,66
20231201	5655667-1	TD(19353)	Transformador Distribuição	1	4,6	4,60
20231201	5655913-1	TD(675653)	Transformador Distribuição	2	1,22	2,44
20231201	5658101-1	FU(22576)	Chave Fusível	2	17,93	35,86
20231201	5659280-1	FU(22478)	Chave Fusível	1	8,25	8,25
20231201	5659568-1	FU(22436)	Chave Fusível	23	5,35	123,05
20231201	5656917-1	RD(38794)	Religador de Distribuição	30	3,57	107,10
20231201	5659760-1	FU(27047)	Chave Fusível	10	32,05	320,50
20231201	5697165-1	RD(38794)	Religador de Distribuição	1	6,33	6,33
20231201	5697165-1	[MT]PA(9765)	Alimentador	15	11,62	174,30
20231201	5697165-1	RD(38794)	Religador de Distribuição	2	1,42	2,84
20231201	5697165-1	FU(39766)	Chave Fusível	2	35,65	71,30

Relatório Situação de Emergência  
Dezembro/2023  
Código Único do Relatório: 20231201



Código do Evento	Número ordem	Equipamento	Tipo equipamento	Total de Clientes	Duração (h)	CHI
20231201	5645699-1	TD(38089)	Transformador Distribuição	1	5,78	5,78
20231201	5652338-1	FU(677233)	Chave Fusível	14	21,72	304,08
20231201	5645879-1	FU(32267)	Chave Fusível	3	7,07	21,21
20231201	5646049-1	FU(723298)	Chave Fusível	5	9,62	48,10
20231201	5646670-1	FU(30672)	Chave Fusível	2	9,15	18,30
20231201	5646821-1	TD(663050)	Transformador Distribuição	1	52,72	52,72
20231201	5647040-1	TD(38191)	Transformador Distribuição	1	30,52	30,52
20231201	5652365-1	TD(38157)	Transformador Distribuição	1	20,48	20,48
20231201	5652372-1	TD(38006)	Transformador Distribuição	1	18,3	18,30
20231201	5653422-1	RD(30699)	Religador de Distribuição	117	2,55	298,35
20231201	5653422-1	RD(30699)	Religador de Distribuição	3	4,6	13,80
20231201	5654515-1	TD(687964)	Transformador Distribuição	4	10,9	43,60
20231201	5654997-1	FU(27084)	Chave Fusível	10	16,7	167,00
20231201	5655576-1	TD(38088)	Transformador Distribuição	1	11,53	11,53
20231201	5655617-1	TD(38134)	Transformador Distribuição	1	7,97	7,97
20231201	5657703-1	RD(730247)	Religador de Distribuição	26	9,37	243,62
20231201	5657703-1	RD(730247)	Religador de Distribuição	2	12,07	24,14
20231201	5657703-1	RD(730247)	Religador de Distribuição	5	46,42	232,10
20231201	5657703-1	RD(730247)	Religador de Distribuição	28	47,03	1.316,84
20231201	5657703-1	TD(38049)	Transformador Distribuição	1	14,83	14,83
20231201	5658475-1	FR(26294)	Chave Fusível Religadora	52	25,72	1.337,44
20231201	5659452-1	TD(18962304)	Transformador Distribuição	1	7,35	7,35
20231201	5659665-1	TD(38102)	Transformador Distribuição	1	14,18	14,18

Relatório Situação de Emergência  
Dezembro/2023  
Código Único do Relatório: 20231201



Código do Evento	Número ordem	Equipamento	Tipo equipamento	Total de Clientes	Duração (h)	CHI
20231201	5660317-1	TD(12693066)	Transformador Distribuição	6	29,52	177,12
20231201	5660728-1	TD(38102)	Transformador Distribuição	1	10,28	10,28
20231201	5660742-1	TD(38134)	Transformador Distribuição	1	8,97	8,97
20231201	5661589-1	RD(730247)	Religador de Distribuição	21	2,1	44,10
20231201	5661589-1	RD(730247)	Religador de Distribuição	50	5,63	281,50
20231201	5658475-1	FR(26294)	Chave Fusível Religadora	4	25,72	102,88
20231201	5647145-1	FU(677233)	Chave Fusível	14	8,4	117,60
20231201	5648247-1	FU(677233)	Chave Fusível	14	5,1	71,40
20231201	5648363-1	TD(38130)	Transformador Distribuição	1	54,67	54,67
20231201	5648887-1	BAV51_BAV59502	Alimentador	23	2,22	51,06
20231201	5648887-1	BAV51_BAV59502	Alimentador	124	2,88	357,12
20231201	5648887-1	BAV51_BAV59502	Alimentador	10	4,4	44,00
20231201	5648933-1	TD(38134)	Transformador Distribuição	1	23,82	23,82
20231201	5649309-1	FU(32267)	Chave Fusível	3	24,05	72,15
20231201	5649544-1	TD(673575)	Transformador Distribuição	1	19,9	19,90
20231201	5651685-1	TD(38124)	Transformador Distribuição	2	2,38	4,76
20231201	5651734-1	TD(660762)	Transformador Distribuição	3	80,78	242,34
20231201	5652251-1	TD(38093)	Transformador Distribuição	1	23	23,00
20231201	5645724-1	TD(38050)	Transformador Distribuição	1	59,67	59,67
20231201	5661568-1	FU(26949)	Chave Fusível	56	45,32	2.537,92
20231201	5660768-1	TD(37792)	Transformador Distribuição	1	35,75	35,75
20231201	5661481-1	FR(26836)	Chave Fusível Religadora	16	19,38	310,08
20231201	5648061-1	FU(13156)	Chave Fusível	21	27,9	585,90
20231201	5649721-1	FU(26898)	Chave Fusível	9	16,18	145,62
20231201	5649827-1	FU(11613)	Chave Fusível	5	9,02	45,10
20231201	5650821-1	FU(11603)	Chave Fusível	41	25,88	1.061,08

Relatório Situação de Emergência  
Dezembro/2023  
Código Único do Relatório: 20231201



Código do Evento	Número ordem	Equipamento	Tipo equipamento	Total de Clientes	Duração (h)	CHI
20231201	5650821-1	TD(758250)	Transformador Distribuição	1	45,17	45,17
20231201	5651351-1	RD(698715)	Religador de Distribuição	23	3,55	81,65
20231201	5651351-1	RD(698715)	Religador de Distribuição	110	7,17	788,70
20231201	5651631-1	FR(26836)	Chave Fusível Religadora	16	13,12	209,92
20231201	5645604-1	FU(26949)	Chave Fusível	56	12,67	709,52
20231201	5646364-1	FR(26836)	Chave Fusível Religadora	16	2,37	37,92
20231201	5647017-1	RD(727077)	Religador de Distribuição	16	2,97	47,52
20231201	5647017-1	RD(727077)	Religador de Distribuição	18	4,3	77,40
20231201	5647017-1	RD(727077)	Religador de Distribuição	56	4,3	240,80
20231201	5647077-1	FU(11603)	Chave Fusível	42	5,65	237,30
20231201	5647088-1	FR(11611)	Chave Fusível Religadora	10	6,27	62,70
20231201	5652399-1	FR(11610)	Chave Fusível Religadora	11	5,45	59,95
20231201	5653385-1	TD(37864)	Transformador Distribuição	1	3,77	3,77
20231201	5653510-1	FR(11610)	Chave Fusível Religadora	11	8,23	90,53
20231201	5656036-1	TD(56764)	Transformador Distribuição	1	2,83	2,83
20231201	5656571-1	FU(11623)	Chave Fusível	1	8,8	8,80
20231201	5656880-1	TD(671172)	Transformador Distribuição	1	73,83	73,83
20231201	5657354-1	RD(698715)	Religador de Distribuição	68	0,1	6,80
20231201	5657354-1	RD(698715)	Religador de Distribuição	16	6,53	104,48
20231201	5657354-1	RD(698715)	Religador de Distribuição	18	6,78	122,04
20231201	5657354-1	RD(698715)	Religador de Distribuição	54	7,18	387,72
20231201	5657354-1	CL(26947)	Chave Lâmina	4	0,67	2,68
20231201	5657354-1	FU(26949)	Chave Fusível	1	0,65	0,65

Relatório Situação de Emergência  
Dezembro/2023  
Código Único do Relatório: 20231201



Código do Evento	Número ordem	Equipamento	Tipo equipamento	Total de Clientes	Duração (h)	CHI
20231201	5657419-1	FR(26836)	Chave Fusível Religadora	16	11,08	177,28
20231201	5657914-1	FR(11610)	Chave Fusível Religadora	11	19,55	215,05
20231201	5661435-1	RD(698715)	Religador de Distribuição	109	0,12	13,08
20231201	5659454-1	TD(56753)	Transformador Distribuição	1	83,13	83,13
20231201	5659582-1	TD(56755)	Transformador Distribuição	1	53,65	53,65
20231201	5660378-1	FU(11613)	Chave Fusível	5	21,73	108,65
20231201	5653188-1	FU(23821)	Chave Fusível	5	4,87	24,35
20231201	5645558-1	FU(29212)	Chave Fusível	4	5,93	23,72
20231201	5646353-1	RD(759366)	Religador de Distribuição	101	3,27	330,27
20231201	5649846-1	FU(726639)	Chave Fusível	9	28,25	254,25
20231201	5652660-1	TD(47388)	Transformador Distribuição	1	17,45	17,45
20231201	5656689-1	FU(32212)	Chave Fusível	1	38,75	38,75
20231201	5658251-1	FR(10105)	Chave Fusível Religadora	78	15,47	1.206,66
20231201	5658320-1	FR(10104)	Chave Fusível Religadora	27	13,85	373,95
20231201	5647284-1	FR(10164)	Chave Fusível Religadora	37	8,58	317,46
20231201	5651112-1	FU(7430)	Chave Fusível	8	17,08	136,64
20231201	5652653-1	TD(51062)	Transformador Distribuição	1	18,28	18,28
20231201	5656646-1	TD(53229)	Transformador Distribuição	1	54,77	54,77
20231201	5661541-1	TD(53271)	Transformador Distribuição	3	2,32	6,96
20231201	5648116-1	TD(9672)	Transformador Distribuição	46	1,58	72,68
20231201	5648116-1	FU(9357)	Chave Fusível	236	1,58	372,88
20231201	5648423-1	FU(718832)	Chave Fusível	24	3,9	93,60
20231201	5650129-1	TD(39380)	Transformador Distribuição	6	7,25	43,50
20231201	5650592-1	TD(706102)	Transformador Distribuição	70	4,85	339,50
20231201	5651000-1	FU(25813)	Chave Fusível	2	15,72	31,44



Relatório Situação de Emergência  
Dezembro/2023  
Código Único do Relatório: 20231201



Código do Evento	Número ordem	Equipamento	Tipo equipamento	Total de Clientes	Duração (h)	CHI
20231201	5654737-1	TD(26802)	Transformador Distribuição	1	21,58	21,58
20231201	5655495-1	TD(26806)	Transformador Distribuição	1	3,9	3,90
20231201	5656027-1	TD(26801)	Transformador Distribuição	1	3,53	3,53
20231201	5656459-1	TD(26801)	Transformador Distribuição	1	29,87	29,87
20231201	5656834-1	FU(9357)	Chave Fusível	283	6,93	1.961,19
20231201	5656857-1	FU(9449)	Chave Fusível	346	5,18	1.792,28
20231201	5656857-1	FU(9449)	Chave Fusível	42	5,97	250,74
20231201	5657081-1	TD(20921)	Transformador Distribuição	37	7,22	267,14
20231201	5657538-1	FU(25766)	Chave Fusível	9	19,23	173,07
20231201	5658690-1	TD(15939)	Transformador Distribuição	40	10,98	439,20
20231201	5658695-1	FU(718832)	Chave Fusível	24	12,4	297,60
20231201	5659417-1	TD(672347)	Transformador Distribuição	2	5,42	10,84
20231201	5651906-1	FU(25813)	Chave Fusível	2	35,7	71,40
20231201	5653225-1	FU(9357)	Chave Fusível	282	1,75	493,50
20231201	5659902-1	RD(749187)	Religador de Distribuição	85	0,12	10,20
20231201	5661412-1	RD(39421)	Religador de Distribuição	99	0,98	97,02
20231201	5661412-1	RD(39421)	Religador de Distribuição	114	3,57	406,98
20231201	5661412-1	RD(39421)	Religador de Distribuição	30	3,92	117,60
20231201	5661412-1	RD(39421)	Religador de Distribuição	8	28,2	225,60
20231201	5661412-1	RD(39421)	Religador de Distribuição	75	28,22	2.116,50
20231201	5661412-1	CF(25809)	Chave Faca	144	1,27	182,88
20231201	5646521-1	TD(50291)	Transformador Distribuição	55	6,82	375,10
20231201	5646890-1	FU(9357)	Chave Fusível	282	0,83	234,06
20231201	5647028-1	FU(718832)	Chave Fusível	24	2,28	54,72
20231201	5648529-1	RD(9504)	Religador de Distribuição	21	0,75	15,75
20231201	5648529-1	RD(9504)	Religador de Distribuição	55	6,6	363,00

Relatório Situação de Emergência  
Dezembro/2023  
Código Único do Relatório: 20231201



Código do Evento	Número ordem	Equipamento	Tipo equipamento	Total de Clientes	Duração (h)	CHI
20231201	5649822-1	TD(25257)	Transformador Distribuição	92	3,47	319,24
20231201	5649979-1	TD(656020)	Transformador Distribuição	1	4,85	4,85
20231201	5656943-1	TD(663595)	Transformador Distribuição	2	20,5	41,00
20231201	5648136-1	TD(746534)	Transformador Distribuição	25	2,58	64,50
20231201	5658302-1	TD(34368)	Transformador Distribuição	1	22,67	22,67
20231201	5659191-1	FU(12483)	Chave Fusível	2	10,15	20,30
20231201	5660405-1	TD(34615)	Transformador Distribuição	6	17,75	106,50
20231201	5660503-1	TD(34413)	Transformador Distribuição	1	14,4	14,40
20231201	5661223-1	TD(56497)	Transformador Distribuição	1	2,9	2,90
20231201	5664503-1	TD(39443)	Transformador Distribuição	1	56,42	56,42
20231201	5645803-1	TD(677360)	Transformador Distribuição	1	8,98	8,98
20231201	5645946-1	FU(687150)	Chave Fusível	5	22,13	110,65
20231201	5646107-1	TD(56525)	Transformador Distribuição	1	22,43	22,43
20231201	5647196-1	FR(7423)	Chave Fusível Religadora	19	4,92	93,48
20231201	5648205-1	FU(687150)	Chave Fusível	5	35,08	175,40
20231201	5649821-1	FU(673985)	Chave Fusível	1	3,48	3,48
20231201	5649871-1	TD(34852)	Transformador Distribuição	1	5,6	5,60
20231201	5653034-1	FR(7423)	Chave Fusível Religadora	19	26,05	494,95
20231201	5654171-1	RD(7321)	Religador de Distribuição	51	3,98	202,98
20231201	5654171-1	RD(7321)	Religador de Distribuição	17	4,05	68,85
20231201	5654175-1	RD(40194)	Religador de Distribuição	26	1,68	43,68
20231201	5654796-1	TD(34912)	Transformador Distribuição	1	6,57	6,57
20231201	5654952-1	TD(34832)	Transformador Distribuição	1	4,55	4,55

Relatório Situação de Emergência  
Dezembro/2023  
Código Único do Relatório: 20231201



Código do Evento	Número ordem	Equipamento	Tipo equipamento	Total de Clientes	Duração (h)	CHI
20231201	5647196-1	FR(7423)	Chave Fusível Religadora	1	4,92	4,92
20231201	5653034-1	FR(7423)	Chave Fusível Religadora	1	26,05	26,05
20231201	5660832-1	FR(24749)	Chave Fusível Religadora	17	10,65	181,05
20231201	5647051-1	FU(25029)	Chave Fusível	2	5,48	10,96
20231201	5647813-1	TD(31354)	Transformador Distribuição	1	1,9	1,90
20231201	5648158-1	FR(24768)	Chave Fusível Religadora	41	15,73	644,93
20231201	5648310-1	TD(31397)	Transformador Distribuição	1	8,62	8,62
20231201	5649971-1	TD(49435)	Transformador Distribuição	1	30,82	30,82
20231201	5650683-1	TD(39488)	Transformador Distribuição	4	14,52	58,08
20231201	5654010-1	FR(25008)	Chave Fusível Religadora	6	31,27	187,62
20231201	5654628-1	TD(32346)	Transformador Distribuição	5	6,35	31,75
20231201	5654728-1	BON52_BON59503	Alimentador	276	1,32	364,32
20231201	5654728-1	BON52_BON59503	Alimentador	26	1,55	40,30
20231201	5655869-1	TD(34149)	Transformador Distribuição	1	5,33	5,33
20231201	5656864-1	BON52_BON59503	Alimentador	26	1,75	45,50
20231201	5656864-1	BON52_BON59503	Alimentador	110	3,32	365,20
20231201	5656864-1	BON52_BON59503	Alimentador	51	2,42	123,42
20231201	5656864-1	BON52_BON59503	Alimentador	24	8,17	196,08
20231201	5656864-1	BON52_BON59503	Alimentador	7	9,4	65,80
20231201	5656864-1	BON52_BON59503	Alimentador	102	0,45	45,90
20231201	5656864-1	RD(730242)	Religador de Distribuição	7	0,55	3,85
20231201	5657467-1	TD(684148)	Transformador Distribuição	1	22,03	22,03
20231201	5658973-1	FR(754295)	Chave Fusível Religadora	7	6,17	43,19
20231201	5658973-1	FR(754295)	Chave Fusível Religadora	1	6,17	6,17
20231201	5661507-1	RD(720399)	Religador de Distribuição	1	2,05	2,05
20231201	5652790-1	FU(25803)	Chave Fusível	1	10	10,00

Relatório Situação de Emergência  
Dezembro/2023  
Código Único do Relatório: 20231201



Código do Evento	Número ordem	Equipamento	Tipo equipamento	Total de Clientes	Duração (h)	CHI
20231201	5654728-1	BON52_BON59503	Alimentador	1	1,32	1,32
20231201	5656864-1	BON52_BON59503	Alimentador	1	9,4	9,40
20231201	5658463-1	RD(720399)	Religador de Distribuição	1	0,95	0,95
20231201	5648152-1	RD(720399)	Religador de Distribuição	1	4,03	4,03
20231201	5651638-1	TD(59598)	Transformador Distribuição	1	11,37	11,37
20231201	5651916-1	TD(31243)	Transformador Distribuição	1	24,98	24,98
20231201	5651984-1	FR(32015)	Chave Fusível Religadora	36	3,8	136,80
20231201	5653357-1	TD(59598)	Transformador Distribuição	1	3,53	3,53
20231201	5654728-1	BON52_BON59503	Alimentador	1	1,32	1,32
20231201	5656864-1	BON52_BON59503	Alimentador	1	3,32	3,32
20231201	5656864-1	BON52_BON59503	Alimentador	1	0,45	0,45
20231201	5648156-1	FR(31260320)	Chave Fusível Religadora	69	15,53	1.071,57
20231201	5648186-1	FU(688190)	Chave Fusível	88	9,18	807,84
20231201	5720602-1	FU(688133)	Chave Fusível	4	35,48	141,92
20231201	5650072-1	FU(11126)	Chave Fusível	4	10,27	41,08
20231201	5650244-1	TD(39608)	Transformador Distribuição	2	3,35	6,70
20231201	5650283-1	FU(759653)	Chave Fusível	5	8,33	41,65
20231201	5650286-1	TD(39612)	Transformador Distribuição	2	4,62	9,24
20231201	5650409-1	FU(28641)	Chave Fusível	2	0,95	1,90
20231201	5650529-1	FU(2197)	Chave Fusível	10	4,43	44,30
20231201	5700164-1	RD(41126)	Religador de Distribuição	175	2,63	460,25
20231201	5700164-1	RD(41126)	Religador de Distribuição	9	3,02	27,18
20231201	5700164-1	RD(41126)	Religador de Distribuição	9	3,5	31,50
20231201	5651771-1	TD(24909494)	Transformador Distribuição	1	27,8	27,80
20231201	5651797-1	TD(39763)	Transformador Distribuição	2	14,77	29,54
20231201	5651982-1	TD(44694)	Transformador Distribuição	1	29,3	29,30
20231201	5652011-1	FU(11675)	Chave Fusível	10	7,65	76,50

Relatório Situação de Emergência  
Dezembro/2023  
Código Único do Relatório: 20231201



Código do Evento	Número ordem	Equipamento	Tipo equipamento	Total de Clientes	Duração (h)	CHI
20231201	5652069-1	RD(1954)	Religador de Distribuição	9	9,37	84,33
20231201	5652069-1	RD(1954)	Religador de Distribuição	13	9,57	124,41
20231201	5652069-1	RD(1954)	Religador de Distribuição	21	10,98	230,58
20231201	5652069-1	RD(1954)	Religador de Distribuição	12	11,63	139,56
20231201	5652069-1	RD(1954)	Religador de Distribuição	133	12,6	1.675,80
20231201	5652069-1	RD(1954)	Religador de Distribuição	43	0,08	3,44
20231201	5652069-1	RD(1954)	Religador de Distribuição	2	0,53	1,06
20231201	5652069-1	RD(1954)	Religador de Distribuição	2	0,6	1,20
20231201	5652069-1	RD(1954)	Religador de Distribuição	3	2,62	7,86
20231201	5652069-1	RD(1954)	Religador de Distribuição	5	11,32	56,60
20231201	5652599-1	TD(56884)	Transformador Distribuição	2	19,58	39,16
20231201	5653211-1	FU(2197)	Chave Fusível	10	3,07	30,70
20231201	5653664-1	TD(39659)	Transformador Distribuição	3	29,73	89,19
20231201	5653669-1	TD(689541)	Transformador Distribuição	4	29,12	116,48
20231201	5654041-1	FU(721546)	Chave Fusível	5	13,98	69,90
20231201	5654164-1	TD(702279)	Transformador Distribuição	1	17,13	17,13
20231201	5655209-1	[MT]PA(9510)	Alimentador	2	20,18	40,36
20231201	5655209-1	[MT]PA(9510)	Alimentador	23	20,23	465,29
20231201	5655209-1	CF(747000)	Chave Faca	59	2,27	133,93
20231201	5698461-1	RD(41126)	Religador de Distribuição	27	1,35	36,45
20231201	5698461-1	RD(41126)	Religador de Distribuição	23	8,43	193,89
20231201	5698461-1	RD(41126)	Religador de Distribuição	2	8,68	17,36
20231201	5698461-1	RD(41126)	Religador de Distribuição	1	10,02	10,02

Relatório Situação de Emergência  
Dezembro/2023  
Código Único do Relatório: 20231201



Código do Evento	Número ordem	Equipamento	Tipo equipamento	Total de Clientes	Duração (h)	CHI
20231201	5698461-1	RD(41126)	Religador de Distribuição	3	28,62	85,86
20231201	5698461-1	RD(41126)	Religador de Distribuição	1	29,37	29,37
20231201	5698461-1	RD(41126)	Religador de Distribuição	2	31,72	63,44
20231201	5645985-1	FU(27985)	Chave Fusível	6	23,25	139,50
20231201	5645985-1	RD(41126)	Religador de Distribuição	27	2,13	57,51
20231201	5645985-1	RD(41126)	Religador de Distribuição	24	4,4	105,60
20231201	5645985-1	RD(41126)	Religador de Distribuição	145	6,97	1.010,65
20231201	5645985-1	RD(41126)	Religador de Distribuição	27	0,1	2,70
20231201	5722785-1	BSO01_BSO49501	Alimentador	787	0,22	173,14
20231201	5698461-1	RD(41126)	Religador de Distribuição	27	0,05	1,35
20231201	5698461-1	RD(41126)	Religador de Distribuição	27	0,1	2,70
20231201	5698461-1	RD(730255)	Religador de Distribuição	166	0,05	8,30
20231201	5698461-1	FU(26398)	Chave Fusível	1	2,97	2,97
20231201	5698461-1	FU(30246)	Chave Fusível	1	17,43	17,43
20231201	5721791-1	RD(1954)	Religador de Distribuição	23	4,17	95,91
20231201	5721791-1	RD(1954)	Religador de Distribuição	23	4,78	109,94
20231201	5721791-1	RD(1954)	Religador de Distribuição	143	15,67	2.240,81
20231201	5656091-1	TD(39681)	Transformador Distribuição	4	4,68	18,72
20231201	5656221-1	TD(39608)	Transformador Distribuição	2	18,55	37,10
20231201	5656456-1	TD(39525)	Transformador Distribuição	4	4,83	19,32
20231201	5656474-1	TD(39662)	Transformador Distribuição	6	4,7	28,20
20231201	5656650-1	BSO01_BSO49501	Alimentador	949	0,05	47,45
20231201	5656650-1	BSO01_BSO49501	Alimentador	956	0,07	66,92
20231201	5656779-1	TD(57435)	Transformador Distribuição	3	6,75	20,25



Relatório Situação de Emergência  
Dezembro/2023  
Código Único do Relatório: 20231201



Código do Evento	Número ordem	Equipamento	Tipo equipamento	Total de Clientes	Duração (h)	CHI
20231201	5648673-1	TD(44850)	Transformador Distribuição	1	24,4	24,40
20231201	5649478-1	FU(30234)	Chave Fusível	8	27,42	219,36
20231201	5698380-1	RD(41126)	Religador de Distribuição	166	1,78	295,48
20231201	5698380-1	RD(41126)	Religador de Distribuição	13	2,35	30,55
20231201	5698380-1	RD(41126)	Religador de Distribuição	11	3,87	42,57
20231201	5698380-1	RD(41126)	Religador de Distribuição	3	5,48	16,44
20231201	5720602-1	FU(688133)	Chave Fusível	9	30,1	270,90
20231201	5656650-1	BSO02_BSO49502	Alimentador	999	0,58	579,42
20231201	5656650-1	BSO02_BSO49502	Alimentador	999	0,07	69,93
20231201	5657233-1	FU(1999)	Chave Fusível	8	7,25	58,00
20231201	5648693-1	TD(1024)	Transformador Distribuição	3	9,98	29,94
20231201	5648730-1	TD(1053)	Transformador Distribuição	3	9,8	29,40
20231201	5648821-1	TD(39926)	Transformador Distribuição	1	9,38	9,38
20231201	5655584-1	TD(693120)	Transformador Distribuição	4	6,48	25,92
20231201	5722785-1	BSO02_BSO49502	Alimentador	263	13,47	3.542,61
20231201	5722785-1	BSO02_BSO49502	Alimentador	737	0,27	198,99
20231201	5655271-1	TD(703719)	Transformador Distribuição	2	19,45	38,90
20231201	5654594-1	TD(689895)	Transformador Distribuição	3	13,27	39,81
20231201	5653855-1	TD(57043)	Transformador Distribuição	2	24,1	48,20
20231201	5651945-1	BSO02_BSO49502	Alimentador	22	4,28	94,16
20231201	5651945-1	BSO02_BSO49502	Alimentador	56	2,33	130,48
20231201	5651945-1	BSO02_BSO49502	Alimentador	921	0,05	46,05
20231201	5650940-1	CL(696798)	Chave Lâmina	1	9,62	9,62
20231201	5649113-1	TD(42334)	Transformador Distribuição	1	8,52	8,52
20231201	5647656-1	TD(1211)	Transformador Distribuição	6	27,25	163,50
20231201	5647412-1	TD(693207)	Transformador Distribuição	2	3,15	6,30
20231201	5647032-1	FU(728586)	Chave Fusível	15	5,98	89,70

Relatório Situação de Emergência  
Dezembro/2023  
Código Único do Relatório: 20231201



Código do Evento	Número ordem	Equipamento	Tipo equipamento	Total de Clientes	Duração (h)	CHI
20231201	5650941-1	TD(756784)	Transformador Distribuição	1	44,02	44,02
20231201	5722785-1	RD(722177)	Religador de Distribuição	737	0,82	604,34
20231201	5722785-1	RD(730614)	Religador de Distribuição	83	10,58	878,14
20231201	5653454-1	TD(26894)	Transformador Distribuição	74	6,62	489,88
20231201	5648248-1	FU(4969)	Chave Fusível	422	1,68	708,96
20231201	5645863-1	TD(38579)	Transformador Distribuição	1	9,98	9,98
20231201	5658189-1	TD(60482)	Transformador Distribuição	59	1,85	109,15
20231201	5657533-1	TD(48782)	Transformador Distribuição	27	1,88	50,76
20231201	5656800-1	FU(4911)	Chave Fusível	190	4,1	779,00
20231201	5656863-1	TD(29192)	Transformador Distribuição	4	4,77	19,08
20231201	5656901-1	TD(16799)	Transformador Distribuição	1	8,67	8,67
20231201	5656966-1	FU(4924)	Chave Fusível	99	2,02	199,98
20231201	5657335-1	FU(19740)	Chave Fusível	3	2,28	6,84
20231201	5657381-1	TD(29186)	Transformador Distribuição	9	6,23	56,07
20231201	5657782-1	TD(16800)	Transformador Distribuição	1	13,77	13,77
20231201	5657957-1	TD(31107)	Transformador Distribuição	36	3	108,00
20231201	5645752-1	FR(19228)	Chave Fusível Religadora	3	3,43	10,29
20231201	5646266-1	TD(52771)	Transformador Distribuição	1	24,52	24,52
20231201	5646867-1	TD(45555)	Transformador Distribuição	1	9	9,00
20231201	5648277-1	FU(19232)	Chave Fusível	27	10,55	284,85
20231201	5649869-1	FR(19580)	Chave Fusível Religadora	18	16,78	302,04
20231201	5649947-1	FR(19949)	Chave Fusível Religadora	19	35,23	669,37
20231201	5651404-1	FU(4953)	Chave Fusível	17	5,23	88,91
20231201	5652134-1	TD(59091)	Transformador Distribuição	10	1,77	17,70

Relatório Situação de Emergência  
Dezembro/2023  
Código Único do Relatório: 20231201



Código do Evento	Número ordem	Equipamento	Tipo equipamento	Total de Clientes	Duração (h)	CHI
20231201	5653164-1	FR(699151)	Chave Fusível Religadora	416	3,6	1.497,60
20231201	5654391-1	TD(16789)	Transformador Distribuição	2	2,72	5,44
20231201	5656322-1	TD(21391)	Transformador Distribuição	1	13,43	13,43
20231201	5659290-1	TD(58658)	Transformador Distribuição	1	34,07	34,07
20231201	5660881-1	BVI51_BVI59501	Alimentador	955	0,07	66,85
20231201	5660881-1	BVI51_BVI59501	Alimentador	42	1,48	62,16
20231201	5660881-1	BVI51_BVI59501	Alimentador	5	2,93	14,65
20231201	5660881-1	BVI51_BVI59501	Alimentador	14	3,6	50,40
20231201	5660881-1	BVI51_BVI59501	Alimentador	7	4,03	28,21
20231201	5660881-1	BVI51_BVI59501	Alimentador	17	3,92	66,64
20231201	5660881-1	RD(719160)	Religador de Distribuição	2	3,85	7,70
20231201	5661360-1	RD(719160)	Religador de Distribuição	14	1,83	25,62
20231201	5661360-1	RD(719160)	Religador de Distribuição	31	3,62	112,22
20231201	5661360-1	RD(719160)	Religador de Distribuição	7	5,73	40,11
20231201	5661360-1	RD(719160)	Religador de Distribuição	35	7,25	253,75
20231201	5656768-1	BVI51_BVI59501	Alimentador	551	1,9	1.046,90
20231201	5656768-1	BVI51_BVI59501	Alimentador	271	2,8	758,80
20231201	5656768-1	BVI51_BVI59501	Alimentador	6	5,98	35,88
20231201	5656768-1	BVI51_BVI59501	Alimentador	129	7,18	926,22
20231201	5657773-1	RD(719160)	Religador de Distribuição	87	5,48	476,76
20231201	5658554-1	TD(659305)	Transformador Distribuição	8	21,25	170,00
20231201	5645885-1	FU(35442)	Chave Fusível	3	7,35	22,05
20231201	5646817-1	TD(57638)	Transformador Distribuição	1	7,08	7,08
20231201	5648054-1	TD(19157)	Transformador Distribuição	2	31,03	62,06
20231201	5648190-1	FU(680619)	Chave Fusível	11	17,6	193,60
20231201	5648376-1	FR(19073)	Chave Fusível Religadora	79	17,03	1.345,37
20231201	5648966-1	TD(56107)	Transformador Distribuição	1	24,98	24,98

Relatório Situação de Emergência  
Dezembro/2023  
Código Único do Relatório: 20231201



Código do Evento	Número ordem	Equipamento	Tipo equipamento	Total de Clientes	Duração (h)	CHI
20231201	5649104-1	TD(29259)	Transformador Distribuição	2	16,67	33,34
20231201	5649868-1	FU(19085)	Chave Fusível	34	5,12	174,08
20231201	5650046-1	TD(19228)	Transformador Distribuição	1	6,97	6,97
20231201	5650048-1	FU(22961)	Chave Fusível	12	2,58	30,96
20231201	5650056-1	TD(56259)	Transformador Distribuição	3	8,65	25,95
20231201	5651124-1	FU(19085)	Chave Fusível	34	18,97	644,98
20231201	5651288-1	FU(18335)	Chave Fusível	2	16,57	33,14
20231201	5651889-1	FR(18342)	Chave Fusível Religadora	3	10,72	32,16
20231201	5652180-1	TD(671397)	Transformador Distribuição	1	9,6	9,60
20231201	5652463-1	TD(20964)	Transformador Distribuição	2	7,32	14,64
20231201	5652557-1	FR(659104)	Chave Fusível Religadora	98	5,07	496,86
20231201	5652684-1	FU(18345)	Chave Fusível	19	15,57	295,83
20231201	5653425-1	TD(19151)	Transformador Distribuição	1	2,67	2,67
20231201	5654444-1	TD(15432636)	Transformador Distribuição	1	5,23	5,23
20231201	5659321-1	FU(17357)	Chave Fusível	3	9,57	28,71
20231201	5645446-1	TD(7147)	Transformador Distribuição	91	2,08	189,28
20231201	5658328-1	TD(46352)	Transformador Distribuição	1	1,75	1,75
20231201	5657660-1	FU(37070)	Chave Fusível	11	3,38	37,18
20231201	5651552-1	TD(7122)	Transformador Distribuição	26	1,43	37,18
20231201	5648225-1	TD(46572)	Transformador Distribuição	2	7,65	15,30
20231201	5652246-1	FU(14244)	Chave Fusível	8	0,92	7,36
20231201	5650925-1	TD(7131)	Transformador Distribuição	93	5,55	516,15
20231201	5651730-1	TD(46496)	Transformador Distribuição	2	5,32	10,64
20231201	5654249-1	TD(46496)	Transformador Distribuição	2	2,17	4,34
20231201	5652110-1	TD(653033)	Transformador Distribuição	51	1,62	82,62

Relatório Situação de Emergência  
Dezembro/2023  
Código Único do Relatório: 20231201



Código do Evento	Número ordem	Equipamento	Tipo equipamento	Total de Clientes	Duração (h)	CHI
20231201	5654136-1	FU(693221)	Chave Fusível	2	7,02	14,04
20231201	5654315-1	EP(204568327)	Transformador Distribuição	1	2,47	2,47
20231201	5655278-1	TD(654764)	Transformador Distribuição	2	13,43	26,86
20231201	5655298-1	TD(49947)	Transformador Distribuição	1	14,05	14,05
20231201	5655789-1	TD(49918)	Transformador Distribuição	1	18,78	18,78
20231201	5655644-1	FU(14341)	Chave Fusível	6	4,07	24,42
20231201	5655778-1	TD(49570)	Transformador Distribuição	1	21,65	21,65
20231201	5655906-1	TD(49557)	Transformador Distribuição	1	4,53	4,53
20231201	5655943-1	TD(57375)	Transformador Distribuição	2	2,78	5,56
20231201	5656705-1	TD(47070)	Transformador Distribuição	4	4,53	18,12
20231201	5657985-1	FU(732866)	Chave Fusível	2	38,73	77,46
20231201	5658762-1	FU(37114)	Chave Fusível	2	11,28	22,56
20231201	5659099-1	TD(49964)	Transformador Distribuição	1	3,42	3,42
20231201	5660573-1	TD(59037)	Transformador Distribuição	1	11,97	11,97
20231201	5661567-1	TD(59037)	Transformador Distribuição	1	1,25	1,25
20231201	5661709-1	FU(39370)	Chave Fusível	22	0,13	2,86
20231201	5661709-1	RD(673286)	Religador de Distribuição	112	0,08	8,96
20231201	5651866-1	TD(49271)	Transformador Distribuição	1	10,45	10,45
20231201	5646775-1	FU(1378)	Chave Fusível	207	2,83	585,81
20231201	5647439-1	TD(47098)	Transformador Distribuição	1	2,18	2,18
20231201	5647654-1	FU(732866)	Chave Fusível	2	3,28	6,56
20231201	5647670-1	TD(47057)	Transformador Distribuição	1	22,83	22,83
20231201	5648029-1	FR(14305)	Chave Fusível Religadora	11	12,12	133,32
20231201	5648805-1	FR(35344)	Chave Fusível Religadora	15	1,17	17,55

Relatório Situação de Emergência  
Dezembro/2023  
Código Único do Relatório: 20231201



Código do Evento	Número ordem	Equipamento	Tipo equipamento	Total de Clientes	Duração (h)	CHI
20231201	5648856-1	FR(37111)	Chave Fusível Religadora	26	4,83	125,58
20231201	5648908-1	TD(47103)	Transformador Distribuição	1	23,38	23,38
20231201	5649420-1	TD(47102)	Transformador Distribuição	2	2,07	4,14
20231201	5649779-1	FU(760171)	Chave Fusível	4	33,6	134,40
20231201	5650240-1	TD(47757)	Transformador Distribuição	1	3,15	3,15
20231201	5650322-1	TD(50153)	Transformador Distribuição	1	7,02	7,02
20231201	5650829-1	TD(47757)	Transformador Distribuição	1	2,4	2,40
20231201	5651628-1	TD(47102)	Transformador Distribuição	2	8,17	16,34
20231201	5652922-1	TD(57390)	Transformador Distribuição	1	5,25	5,25
20231201	5653813-1	TD(687491)	Transformador Distribuição	1	4,92	4,92
20231201	5654390-1	TD(687491)	Transformador Distribuição	1	29,42	29,42
20231201	5654979-1	FU(732892)	Chave Fusível	1	7,8	7,80
20231201	5655051-1	TD(47707)	Transformador Distribuição	1	3,45	3,45
20231201	5655808-1	TD(47707)	Transformador Distribuição	1	28,75	28,75
20231201	5651461-1	FU(13936)	Chave Fusível	4	12,22	48,88
20231201	5656692-1	TD(687491)	Transformador Distribuição	1	3,35	3,35
20231201	5648689-1	TD(671627)	Transformador Distribuição	1	2,23	2,23
20231201	5648934-1	FU(718540)	Chave Fusível	3	4,6	13,80
20231201	5649738-1	FU(691430)	Chave Fusível	4	5,03	20,12
20231201	5646774-1	CAA52_CAA59503	Alimentador	70	0,52	36,40
20231201	5646774-1	CAA52_CAA59503	Alimentador	23	2,53	58,19
20231201	5646774-1	CAA52_CAA59503	Alimentador	4	3,73	14,92
20231201	5647717-1	TD(48098)	Transformador Distribuição	1	29,97	29,97
20231201	5647637-1	FU(718540)	Chave Fusível	3	2,25	6,75
20231201	5647245-1	TD(57383)	Transformador Distribuição	1	1,22	1,22
20231201	5653210-1	FU(701817)	Chave Fusível	3	4,03	12,09



Relatório Situação de Emergência  
Dezembro/2023  
Código Único do Relatório: 20231201



Código do Evento	Número ordem	Equipamento	Tipo equipamento	Total de Clientes	Duração (h)	CHI
20231201	5647722-1	FU(10352)	Chave Fusível	257	2,2	565,40
20231201	5648679-1	TD(653613)	Transformador Distribuição	1	26,07	26,07
20231201	5647262-1	[MT]PA(9445)	Alimentador	6	51,33	307,98
20231201	5658951-1	TD(37963)	Transformador Distribuição	53	32,03	1.697,59
20231201	5658974-1	TD(7573)	Transformador Distribuição	54	18,38	992,52
20231201	5659198-1	FU(11966)	Chave Fusível	1	10,18	10,18
20231201	5653091-1	FU(28331)	Chave Fusível	8	6,35	50,80
20231201	5653287-1	PE(210275120)	Ponto de conexão	1	4,82	4,82
20231201	5654242-1	PE(209813581)	Ponto de conexão	1	4,12	4,12
20231201	5654654-1	FU(10956)	Chave Fusível	18	22,37	402,66
20231201	5655116-1	FU(29561)	Chave Fusível	5	0,32	1,60
20231201	5655457-1	TD(650635)	Transformador Distribuição	2	4,13	8,26
20231201	5656007-1	TD(54465)	Transformador Distribuição	1	22,5	22,50
20231201	5657816-1	TD(29521)	Transformador Distribuição	36	6,4	230,40
20231201	5658105-1	FR(28272)	Chave Fusível Religadora	10	42,92	429,20
20231201	5658199-1	FU(29990)	Chave Fusível	6	43,67	262,02
20231201	5658256-1	FU(10541)	Chave Fusível	440	4,73	2.081,20
20231201	5654085-1	TD(49899)	Transformador Distribuição	2	2,62	5,24
20231201	5659062-1	FR(37276)	Chave Fusível Religadora	28	41,68	1.167,04
20231201	5654514-1	FU(691583)	Chave Fusível	14	12,47	174,58
20231201	5647380-1	FR(27060)	Chave Fusível Religadora	35	5,9	206,50
20231201	5658999-1	TD(40319)	Transformador Distribuição	2	60,6	121,20
20231201	5649835-1	TD(17127)	Transformador Distribuição	1	3,52	3,52
20231201	5649914-1	TD(17127)	Transformador Distribuição	1	6,57	6,57
20231201	5649926-1	TD(22406)	Transformador Distribuição	2	11,78	23,56
20231201	5652129-1	TD(23834)	Transformador Distribuição	1	18,58	18,58

Relatório Situação de Emergência  
Dezembro/2023  
Código Único do Relatório: 20231201



Código do Evento	Número ordem	Equipamento	Tipo equipamento	Total de Clientes	Duração (h)	CHI
20231201	5652538-1	TD(676631)	Transformador Distribuição	2	12,32	24,64
20231201	5654341-1	TD(23653)	Transformador Distribuição	1	8,82	8,82
20231201	5655359-1	FU(21424)	Chave Fusível	2	18	36,00
20231201	5647082-1	FU(22306)	Chave Fusível	20	5,97	119,40
20231201	5647087-1	FU(21378)	Chave Fusível	3	8,1	24,30
20231201	5659124-1	TD(45194)	Transformador Distribuição	1	31	31,00
20231201	5657742-1	TD(23436)	Transformador Distribuição	1	46,25	46,25
20231201	5657874-1	RD(12018)	Religador de Distribuição	17	1,52	25,84
20231201	5657874-1	RD(12018)	Religador de Distribuição	9	2,55	22,95
20231201	5657874-1	RD(12018)	Religador de Distribuição	4	6,85	27,40
20231201	5657874-1	RD(12018)	Religador de Distribuição	7	21,52	150,64
20231201	5657874-1	RD(12018)	Religador de Distribuição	16	23,95	383,20
20231201	5657874-1	RD(12018)	Religador de Distribuição	26	26	676,00
20231201	5657874-1	RD(12018)	Religador de Distribuição	2	27,42	54,84
20231201	5658108-1	TD(23653)	Transformador Distribuição	1	72,62	72,62
20231201	5658398-1	TD(19629)	Transformador Distribuição	1	17,12	17,12
20231201	5656441-1	RD(723403)	Religador de Distribuição	1	0,6	0,60
20231201	5658448-1	RD(39962)	Religador de Distribuição	1	17,07	17,07
20231201	5650021-1	RD(723403)	Religador de Distribuição	1	0,07	0,07
20231201	5658323-1	FU(21901)	Chave Fusível	4	28,97	115,88
20231201	5658323-1	FR(21391)	Chave Fusível Religadora	12	1,13	13,56
20231201	5658448-1	RD(39962)	Religador de Distribuição	24	2,38	57,12
20231201	5658448-1	RD(39962)	Religador de Distribuição	34	3,52	119,68

Relatório Situação de Emergência  
Dezembro/2023  
Código Único do Relatório: 20231201



Código do Evento	Número ordem	Equipamento	Tipo equipamento	Total de Clientes	Duração (h)	CHI
20231201	5658448-1	RD(39962)	Religador de Distribuição	31	17,07	529,17
20231201	5658448-1	RD(39962)	Religador de Distribuição	22	17,53	385,66
20231201	5658448-1	RD(39962)	Religador de Distribuição	10	19,2	192,00
20231201	5658598-1	FU(37992)	Chave Fusível	9	21,47	193,23
20231201	5659504-1	FU(22304)	Chave Fusível	10	82,82	828,20
20231201	5724304-1	TD(27998)	Transformador Distribuição	1	46,25	46,25
20231201	5660421-1	FU(22340)	Chave Fusível	13	20,85	271,05
20231201	5660421-1	FU(22340)	Chave Fusível	2	45,62	91,24
20231201	5660497-1	FR(7832)	Chave Fusível Religadora	6	28,02	168,12
20231201	5660532-1	FU(22367)	Chave Fusível	5	21,63	108,15
20231201	5661291-1	FU(35490)	Chave Fusível	11	27,33	300,63
20231201	5660852-1	TD(24125)	Transformador Distribuição	1	29,57	29,57
20231201	5661128-1	TD(29726)	Transformador Distribuição	1	9,42	9,42
20231201	5661763-1	FU(11630)	Chave Fusível	8	6,48	51,84
20231201	5661763-1	FU(11630)	Chave Fusível	27	8,6	232,20
20231201	5660410-1	FU(11630)	Chave Fusível	19	23,27	442,13
20231201	5660410-1	FU(11630)	Chave Fusível	3	23,8	71,40
20231201	5660410-1	FU(11630)	Chave Fusível	5	24,48	122,40
20231201	5660410-1	TD(30094)	Transformador Distribuição	1	36,33	36,33
20231201	5649796-1	RD(730249)	Religador de Distribuição	66	13,5	891,00
20231201	5650021-1	FU(22351)	Chave Fusível	22	15,27	335,94
20231201	5650021-1	RD(723403)	Religador de Distribuição	290	0,07	20,30
20231201	5650021-1	RD(723403)	Religador de Distribuição	85	2,78	236,30
20231201	5650231-1	FU(41945)	Chave Fusível	2	26,55	53,10
20231201	5650769-1	TD(32729)	Transformador Distribuição	1	30,32	30,32
20231201	5651744-1	TD(654365)	Transformador Distribuição	1	3,83	3,83
20231201	5651978-1	TD(60044)	Transformador Distribuição	2	4,72	9,44
20231201	5652082-1	FU(733506)	Chave Fusível	1	19,1	19,10

Relatório Situação de Emergência  
Dezembro/2023  
Código Único do Relatório: 20231201



Código do Evento	Número ordem	Equipamento	Tipo equipamento	Total de Clientes	Duração (h)	CHI
20231201	5652865-1	TD(34324)	Transformador Distribuição	1	8,57	8,57
20231201	5653062-1	TD(30120)	Transformador Distribuição	1	3,35	3,35
20231201	5653117-1	FR(21391)	Chave Fusível Religadora	21	3,42	71,82
20231201	5654105-1	RD(730648)	Religador de Distribuição	19	7,55	143,45
20231201	5654105-1	RD(730648)	Religador de Distribuição	36	12,23	440,28
20231201	5654394-1	FU(45374)	Chave Fusível	1	2,22	2,22
20231201	5654787-1	FU(22315)	Chave Fusível	1	3,83	3,83
20231201	5655128-1	FU(37992)	Chave Fusível	9	2,52	22,68
20231201	5655256-1	FU(22308)	Chave Fusível	8	1,65	13,20
20231201	5655435-1	TD(30174)	Transformador Distribuição	1	32,58	32,58
20231201	5655444-1	FU(41160)	Chave Fusível	13	7,37	95,81
20231201	5655677-1	TD(18978)	Transformador Distribuição	1	1,82	1,82
20231201	5655686-1	TD(32582)	Transformador Distribuição	2	5,53	11,06
20231201	5656131-1	TD(655335)	Transformador Distribuição	3	75,28	225,84
20231201	5660533-1	FU(45268)	Chave Fusível	6	66,07	396,42
20231201	5656628-1	FU(21816)	Chave Fusível	3	78,45	235,35
20231201	5657645-1	TD(55344)	Transformador Distribuição	1	49,67	49,67
20231201	5648318-1	TD(674893)	Transformador Distribuição	1	25,9	25,90
20231201	5648433-1	TD(51576)	Transformador Distribuição	1	8,65	8,65
20231201	5648585-1	FU(22308)	Chave Fusível	8	7,4	59,20
20231201	5648667-1	FU(42112)	Chave Fusível	19	29,52	560,88
20231201	5649181-1	TD(52972)	Transformador Distribuição	1	47,65	47,65
20231201	5649316-1	FU(41010)	Chave Fusível	2	41,98	83,96
20231201	5649576-1	FR(21810)	Chave Fusível Religadora	10	48,48	484,80
20231201	5649786-1	RD(749327)	Religador de Distribuição	66	5,68	374,88
20231201	5649786-1	RD(749327)	Religador de Distribuição	8	6,32	50,56

Relatório Situação de Emergência  
Dezembro/2023  
Código Único do Relatório: 20231201



Código do Evento	Número ordem	Equipamento	Tipo equipamento	Total de Clientes	Duração (h)	CHI
20231201	5649786-1	RD(749327)	Religador de Distribuição	40	8,93	357,20
20231201	5656381-1	FU(21479)	Chave Fusível	3	40,75	122,25
20231201	5656393-1	RD(735961)	Religador de Distribuição	59	11,3	666,70
20231201	5656393-1	RD(735961)	Religador de Distribuição	22	11,83	260,26
20231201	5656393-1	RD(723406)	Religador de Distribuição	57	3,03	172,71
20231201	5656393-1	RD(723406)	Religador de Distribuição	2	23,62	47,24
20231201	5656393-1	RD(723406)	Religador de Distribuição	57	2,18	124,26
20231201	5656393-1	RD(39962)	Religador de Distribuição	22	17,73	390,06
20231201	5656397-1	RD(720607)	Religador de Distribuição	6	4,27	25,62
20231201	5656397-1	RD(720607)	Religador de Distribuição	29	11,63	337,27
20231201	5656399-1	RD(730648)	Religador de Distribuição	11	5,12	56,32
20231201	5656399-1	RD(730648)	Religador de Distribuição	44	9,35	411,40
20231201	5656441-1	RD(723403)	Religador de Distribuição	95	0,6	57,00
20231201	5656441-1	RD(723403)	Religador de Distribuição	45	1,2	54,00
20231201	5656441-1	RD(723403)	Religador de Distribuição	97	4,45	431,65
20231201	5656563-1	TD(31236)	Transformador Distribuição	1	37,2	37,20
20231201	5645673-1	RD(720607)	Religador de Distribuição	84	0,08	6,72
20231201	5645673-1	RD(720607)	Religador de Distribuição	6	3,25	19,50
20231201	5645673-1	RD(720607)	Religador de Distribuição	29	8,3	240,70
20231201	5645791-1	TD(35224)	Transformador Distribuição	1	7,42	7,42
20231201	5646077-1	TD(52972)	Transformador Distribuição	1	8,1	8,10

Relatório Situação de Emergência  
Dezembro/2023  
Código Único do Relatório: 20231201



Código do Evento	Número ordem	Equipamento	Tipo equipamento	Total de Clientes	Duração (h)	CHI
20231201	5646167-1	TD(24010)	Transformador Distribuição	2	18,27	36,54
20231201	5646400-1	FU(44891)	Chave Fusível	8	17,5	140,00
20231201	5646628-1	RD(730249)	Religador de Distribuição	66	13,72	905,52
20231201	5646628-1	CF(21877)	Chave Faca	363	2,4	871,20
20231201	5647041-1	FU(691368)	Chave Fusível	10	22,02	220,20
20231201	5647202-1	TD(29726)	Transformador Distribuição	1	9,98	9,98
20231201	5647311-1	TD(46726)	Transformador Distribuição	1	6,28	6,28
20231201	5647393-1	TD(18986)	Transformador Distribuição	1	6,83	6,83
20231201	5647414-1	TD(56146)	Transformador Distribuição	1	7,88	7,88
20231201	5647451-1	TD(46725)	Transformador Distribuição	1	6,95	6,95
20231201	5647691-1	FU(36051)	Chave Fusível	3	25,55	76,65
20231201	5659479-1	FU(7806)	Chave Fusível	5	30,78	153,90
20231201	5660410-1	FU(11630)	Chave Fusível	8	12,97	103,76
20231201	5658377-1	RD(666150)	Religador de Distribuição	38	9,93	377,34
20231201	5658377-1	RD(666150)	Religador de Distribuição	29	10,6	307,40
20231201	5658377-1	RD(666150)	Religador de Distribuição	8	22,02	176,16
20231201	5658377-1	RD(666150)	Religador de Distribuição	55	22,58	1.241,90
20231201	5658377-1	RD(666150)	Religador de Distribuição	2	72,88	145,76
20231201	5658377-1	RD(666150)	Religador de Distribuição	67	0,3	20,10
20231201	5658377-1	RD(666150)	Religador de Distribuição	67	0,12	8,04
20231201	5658381-1	TD(56199)	Transformador Distribuição	73	24,93	1.819,89
20231201	5658855-1	TD(30495)	Transformador Distribuição	65	17,52	1.138,80
20231201	5660029-1	TD(33435)	Transformador Distribuição	1	23,45	23,45
20231201	5660283-1	TD(57274)	Transformador Distribuição	1	21,52	21,52



Relatório Situação de Emergência  
Dezembro/2023  
Código Único do Relatório: 20231201



Código do Evento	Número ordem	Equipamento	Tipo equipamento	Total de Clientes	Duração (h)	CHI
20231201	5660454-1	TD(56199)	Transformador Distribuição	73	11,08	808,84
20231201	5661414-1	FR(25948)	Chave Fusível Religadora	43	21,65	930,95
20231201	5648870-1	TD(709528)	Transformador Distribuição	1	3,27	3,27
20231201	5653065-1	TD(56415)	Transformador Distribuição	1	3,5	3,50
20231201	5653427-1	TD(61146)	Transformador Distribuição	3	9,12	27,36
20231201	5653680-1	TD(46)	Transformador Distribuição	60	1,58	94,80
20231201	5653687-1	TD(73)	Transformador Distribuição	112	3,63	406,56
20231201	5653794-1	TD(30495)	Transformador Distribuição	65	3,57	232,05
20231201	5654221-1	[MT]PA(9495)	Alimentador	94	9,33	877,02
20231201	5654221-1	CF(754657)	Chave Faca	25	5,55	138,75
20231201	5654666-1	TD(30495)	Transformador Distribuição	65	2,12	137,80
20231201	5655034-1	TD(33320)	Transformador Distribuição	5	6,6	33,00
20231201	5657920-1	TD(56075)	Transformador Distribuição	127	20,8	2.641,60
20231201	5656409-1	TD(1)	Transformador Distribuição	92	2,52	231,84
20231201	5653755-1	TD(692991)	Transformador Distribuição	46	3,65	167,90
20231201	5657871-1	TD(692991)	Transformador Distribuição	46	25,32	1.164,72
20231201	5659553-1	FU(25669)	Chave Fusível	8	17,97	143,76
20231201	5661237-1	TD(58383)	Transformador Distribuição	1	28,83	28,83
20231201	5661296-1	TD(712900)	Transformador Distribuição	1	6,83	6,83
20231201	5649161-1	TD(34278)	Transformador Distribuição	1	4,43	4,43
20231201	5649847-1	FU(25667)	Chave Fusível	11	2,02	22,22
20231201	5650357-1	TD(34277)	Transformador Distribuição	1	29,53	29,53
20231201	5653662-1	TD(719184)	Transformador Distribuição	29	8,07	234,03

Relatório Situação de Emergência  
Dezembro/2023  
Código Único do Relatório: 20231201



Código do Evento	Número ordem	Equipamento	Tipo equipamento	Total de Clientes	Duração (h)	CHI
20231201	5653730-1	TD(80)	Transformador Distribuição	82	3,47	284,54
20231201	5657806-1	TD(694652)	Transformador Distribuição	111	27,42	3.043,62
20231201	5647982-1	TD(37899)	Transformador Distribuição	1	11,47	11,47
20231201	5649989-1	FR(25977)	Chave Fusível Religadora	17	18,35	311,95
20231201	5651038-1	FU(27343)	Chave Fusível	5	49,65	248,25
20231201	5653597-1	FU(7455)	Chave Fusível	353	3,97	1.401,41
20231201	5653597-1	FU(7455)	Chave Fusível	69	17,97	1.239,93
20231201	5653643-1	TD(27821)	Transformador Distribuição	65	3,73	242,45
20231201	5653652-1	FU(23316)	Chave Fusível	63	4,75	299,25
20231201	5653726-1	TD(69)	Transformador Distribuição	101	2,48	250,48
20231201	5654176-1	TD(673275)	Transformador Distribuição	51	3,35	170,85
20231201	5654439-1	TD(673275)	Transformador Distribuição	51	1,78	90,78
20231201	5654939-1	TD(24845)	Transformador Distribuição	68	2,45	166,60
20231201	5657709-1	TD(20626)	Transformador Distribuição	75	26,4	1.980,00
20231201	5657928-1	TD(16)	Transformador Distribuição	83	23,82	1.977,06
20231201	5658291-1	TD(732655)	Transformador Distribuição	1	43,27	43,27
20231201	5658456-1	FU(27432)	Chave Fusível	16	30,35	485,60
20231201	5658626-1	FU(23221)	Chave Fusível	4	22,93	91,72
20231201	5659546-1	TD(56428)	Transformador Distribuição	5	16,62	83,10
20231201	5659677-1	[BT]PA(9528)	Ramal de Baixa Tensão	10	6,92	69,20
20231201	5659677-1	TD(60147)	Transformador Distribuição	24	4,93	118,32
20231201	5659680-1	TD(59128)	Transformador Distribuição	1	18,63	18,63
20231201	5660701-1	TD(33575)	Transformador Distribuição	1	21,32	21,32
20231201	5660702-1	TD(58407)	Transformador Distribuição	1	14,43	14,43

Relatório Situação de Emergência  
Dezembro/2023  
Código Único do Relatório: 20231201



Código do Evento	Número ordem	Equipamento	Tipo equipamento	Total de Clientes	Duração (h)	CHI
20231201	5662245-1	FU(27343)	Chave Fusível	5	107,1	535,50
20231201	5661007-1	TD(59128)	Transformador Distribuição	1	28,03	28,03
20231201	5661310-1	TD(60968)	Transformador Distribuição	1	50,47	50,47
20231201	5646300-1	TD(33514)	Transformador Distribuição	1	19,7	19,70
20231201	5646823-1	FU(27343)	Chave Fusível	5	6,1	30,50
20231201	5657234-1	TD(26549)	Transformador Distribuição	35	4,03	141,05
20231201	5660698-1	TD(54199)	Transformador Distribuição	99	1,62	160,38
20231201	5655076-1	FU(58492869)	Chave Fusível	1	1,7	1,70
20231201	5652634-1	TD(21603)	Transformador Distribuição	157	2,12	332,84
20231201	5655076-1	FU(58492869)	Chave Fusível	29	1,7	49,30
20231201	5645572-1	FU(11844)	Chave Fusível	181	1,98	358,38
20231201	5657476-1	TD(5819)	Transformador Distribuição	40	5,4	216,00
20231201	5656451-1	TD(54316)	Transformador Distribuição	53	23,1	1.224,30
20231201	5647381-1	CGA08_CGA45218	Alimentador	1	1,03	1,03
20231201	5658689-1	TD(54297)	Transformador Distribuição	61	3,18	193,98
20231201	5647381-1	CGA08_CGA45218	Alimentador	1	1,03	1,03
20231201	5647381-1	CGA08_CGA45218	Alimentador	6609	1,03	6.807,27
20231201	5651530-1	TD(5404)	Transformador Distribuição	86	2,05	176,30
20231201	5649032-1	TD(32323)	Transformador Distribuição	58	3,22	186,76
20231201	5648603-1	FU(11906)	Chave Fusível	288	2,15	619,20
20231201	5647246-1	TD(5437)	Transformador Distribuição	69	2,07	142,83
20231201	5647204-1	TD(26560)	Transformador Distribuição	67	4,98	333,66
20231201	5647094-1	RD(708948)	Religador de Distribuição	694	2,65	1.839,10
20231201	5725238-1	FU(699327)	Chave Fusível	2	2	4,00
20231201	5647094-1	CF(44670)	Chave Faca	32	1,48	47,36
20231201	5647131-1	TD(690348)	Transformador Distribuição	30	7,8	234,00

Relatório Situação de Emergência  
Dezembro/2023  
Código Único do Relatório: 20231201



Código do Evento	Número ordem	Equipamento	Tipo equipamento	Total de Clientes	Duração (h)	CHI
20231201	5657593-1	TD(37650)	Transformador Distribuição	2	19,53	39,06
20231201	5647100-1	RD(708619)	Religador de Distribuição	1724	2,78	4.792,72
20231201	5647189-1	TD(5442)	Transformador Distribuição	80	9,47	757,60
20231201	5647118-1	TD(5444)	Transformador Distribuição	8	36,3	290,40
20231201	5647118-1	TD(5444)	Transformador Distribuição	24	7,97	191,28
20231201	5647118-1	TD(5444)	Transformador Distribuição	22	6,47	142,34
20231201	5661656-1	TD(40775)	Transformador Distribuição	59	8,45	498,55
20231201	5661560-1	TD(54307)	Transformador Distribuição	89	11,28	1.003,92
20231201	5647583-1	TD(5454)	Transformador Distribuição	41	6,53	267,73
20231201	5661480-1	TD(3878)	Transformador Distribuição	42	3,27	137,34
20231201	5647100-1	RD(708619)	Religador de Distribuição	79	5,67	447,93
20231201	5658200-1	TD(687898)	Transformador Distribuição	3	12,98	38,94
20231201	5649571-1	TD(24724)	Transformador Distribuição	35	11,63	407,05
20231201	5647111-1	CGA11_CGA45222	Alimentador	1	2,05	2,05
20231201	5657235-1	FU(5774)	Chave Fusível	48	7,48	359,04
20231201	5657531-1	TD(5472)	Transformador Distribuição	93	3,05	283,65
20231201	5647503-1	TD(5473)	Transformador Distribuição	47	22,37	1.051,39
20231201	5647111-1	CGA11_CGA45222	Alimentador	1383	1,83	2.530,89
20231201	5647111-1	CGA11_CGA45222	Alimentador	275	2,05	563,75
20231201	5647388-1	TD(5504)	Transformador Distribuição	95	5,97	567,15
20231201	5646661-1	TD(3850)	Transformador Distribuição	68	2,72	184,96
20231201	5647230-1	TD(24407)	Transformador Distribuição	76	10,98	834,48
20231201	5647180-1	TD(733560)	Transformador Distribuição	47	7,68	360,96

Relatório Situação de Emergência  
Dezembro/2023  
Código Único do Relatório: 20231201



Código do Evento	Número ordem	Equipamento	Tipo equipamento	Total de Clientes	Duração (h)	CHI
20231201	5650986-1	FU(6206)	Chave Fusível	106	4,17	442,02
20231201	5661498-1	TD(3871)	Transformador Distribuição	52	6,35	330,20
20231201	5661484-1	TD(3850)	Transformador Distribuição	68	4,6	312,80
20231201	5647099-1	CGA12_CGA49527	Alimentador	3038	1,87	5.681,06
20231201	5645824-1	TD(678469)	Transformador Distribuição	6	25,15	150,90
20231201	5646968-1	TD(16289)	Transformador Distribuição	1	3,48	3,48
20231201	5645824-1	TD(678469)	Transformador Distribuição	15	25,15	377,25
20231201	5656385-1	CGA51_CGA59523	Alimentador	2	3	6,00
20231201	5661785-1	TD(679382)	Transformador Distribuição	2	30,13	60,26
20231201	5656385-1	CGA51_CGA59523	Alimentador	17	3	51,00
20231201	5656385-1	CGA51_CGA59523	Alimentador	3	4,65	13,95
20231201	5657329-1	FR(685849)	Chave Fusível Religadora	34	18,08	614,72
20231201	5657655-1	FU(679328)	Chave Fusível	22	21,27	467,94
20231201	5657950-1	TD(679316)	Transformador Distribuição	3	18,4	55,20
20231201	5657978-1	FU(679376)	Chave Fusível	29	19,18	556,22
20231201	5647663-1	FR(17165)	Chave Fusível Religadora	75	28,57	2.142,75
20231201	5648250-1	TD(16289)	Transformador Distribuição	1	10,97	10,97
20231201	5648988-1	FU(681496)	Chave Fusível	6	16,78	100,68
20231201	5650075-1	TD(48501)	Transformador Distribuição	4	8,38	33,52
20231201	5656145-1	RD(748975)	Religador de Distribuição	1	1,53	1,53
20231201	5649852-1	TD(3526)	Transformador Distribuição	103	1,72	177,16
20231201	5661443-1	TD(6556)	Transformador Distribuição	61	6,13	373,93
20231201	5656145-1	RD(748975)	Religador de Distribuição	745	1,57	1.169,65
20231201	5656145-1	RD(748975)	Religador de Distribuição	598	1,53	914,94
20231201	5656145-1	RD(748975)	Religador de Distribuição	1307	0,78	1.019,46

Relatório Situação de Emergência  
Dezembro/2023  
Código Único do Relatório: 20231201



Código do Evento	Número ordem	Equipamento	Tipo equipamento	Total de Clientes	Duração (h)	CHI
20231201	5657133-1	FU(712350)	Chave Fusível	93	1,78	165,54
20231201	5647252-1	TD(687713)	Transformador Distribuição	119	3,17	377,23
20231201	5652507-1	FU(9157)	Chave Fusível	250	1,47	367,50
20231201	5654387-1	TD(27548)	Transformador Distribuição	1	10,18	10,18
20231201	5646527-1	TD(12378)	Transformador Distribuição	2	37,93	75,86
20231201	5646720-1	TD(25569)	Transformador Distribuição	1	27,22	27,22
20231201	5647434-1	TD(697369)	Transformador Distribuição	1	40,08	40,08
20231201	5648780-1	RD(7236)	Religador de Distribuição	153	0,98	149,94
20231201	5648780-1	RD(7236)	Religador de Distribuição	24	1,68	40,32
20231201	5648780-1	RD(7236)	Religador de Distribuição	37	4,53	167,61
20231201	5649359-1	TD(12378)	Transformador Distribuição	2	19,2	38,40
20231201	5649529-1	FR(36124)	Chave Fusível Religadora	59	15,1	890,90
20231201	5650452-1	TD(25329)	Transformador Distribuição	86	3,75	322,50
20231201	5652124-1	FU(726031)	Chave Fusível	1	9,45	9,45
20231201	5657947-1	TD(24317)	Transformador Distribuição	169	2,68	452,92
20231201	5645910-1	TD(12378)	Transformador Distribuição	2	5,03	10,06
20231201	5657334-1	TD(47686)	Transformador Distribuição	82	4,82	395,24
20231201	5656659-1	TD(24835)	Transformador Distribuição	64	1,98	126,72
20231201	5724810-1	NIO02_NIO49505	Alimentador	1	1,82	1,82
20231201	5656159-1	TD(60394)	Transformador Distribuição	140	2,57	359,80
20231201	5657273-1	FU(6468)	Chave Fusível	184	1,67	307,28
20231201	5650097-1	TD(3312)	Transformador Distribuição	91	4,3	391,30
20231201	5654054-1	TD(6530)	Transformador Distribuição	57	3,25	185,25
20231201	5660484-1	FU(7674)	Chave Fusível	343	4,83	1.656,69



Relatório Situação de Emergência  
Dezembro/2023  
Código Único do Relatório: 20231201



Código do Evento	Número ordem	Equipamento	Tipo equipamento	Total de Clientes	Duração (h)	CHI
20231201	5650551-1	TD(3299)	Transformador Distribuição	103	4,07	419,21
20231201	5648912-1	TD(720772)	Transformador Distribuição	44	5,53	243,32
20231201	5647303-1	FU(45112)	Chave Fusível	2	23,68	47,36
20231201	5646223-1	FU(45112)	Chave Fusível	2	8,6	17,20
20231201	5660484-1	FU(7674)	Chave Fusível	259	6,85	1.774,15
20231201	5657637-1	TD(3389)	Transformador Distribuição	24	7,45	178,80
20231201	5647339-1	TD(4945)	Transformador Distribuição	21	7,9	165,90
20231201	5648023-1	TD(4945)	Transformador Distribuição	21	7,73	162,33
20231201	5647187-1	TD(5937)	Transformador Distribuição	74	4,35	321,90
20231201	5657633-1	TD(4951)	Transformador Distribuição	66	6,85	452,10
20231201	5656139-1	TD(4962)	Transformador Distribuição	66	8,32	549,12
20231201	5657633-1	FU(6340)	Chave Fusível	201	0,45	90,45
20231201	5653284-1	TD(40758)	Transformador Distribuição	2	2,87	5,74
20231201	5656117-1	CGC04_CGC49504	Alimentador	154	1,57	241,78
20231201	5657468-1	FU(6791)	Chave Fusível	29	10,82	313,78
20231201	5658036-1	TD(54276)	Transformador Distribuição	33	7,77	256,41
20231201	5656117-1	CGC04_CGC49504	Alimentador	12	1,57	18,84
20231201	5655357-1	RD(729712)	Religador de Distribuição	1	1,17	1,17
20231201	5655357-1	RD(729712)	Religador de Distribuição	1	0,07	0,07
20231201	5657012-1	FU(9162)	Chave Fusível	1	20,83	20,83
20231201	5650512-1	TD(24596)	Transformador Distribuição	33	3,35	110,55
20231201	5653735-1	FU(6677)	Chave Fusível	239	1,4	334,60
20231201	5654370-1	PE(210277459)	Ponto de conexão	1	7,17	7,17
20231201	5661276-1	FU(21809226)	Chave Fusível	28	2,92	81,76
20231201	5661780-1	FU(7543)	Chave Fusível	40	6,07	242,80
20231201	5655933-1	FU(35011)	Chave Fusível	75	7,97	597,75
20231201	5657172-1	TD(4576)	Transformador Distribuição	98	1,53	149,94

Relatório Situação de Emergência  
Dezembro/2023  
Código Único do Relatório: 20231201



Código do Evento	Número ordem	Equipamento	Tipo equipamento	Total de Clientes	Duração (h)	CHI
20231201	5645712-1	TD(717659)	Transformador Distribuição	59	5,17	305,03
20231201	5657546-1	FU(716815)	Chave Fusível	162	4,47	724,14
20231201	5645593-1	TD(706533)	Transformador Distribuição	115	3,32	381,80
20231201	5657457-1	FU(11290)	Chave Fusível	2	25,03	50,06
20231201	5648705-1	FU(6308)	Chave Fusível	48	4,15	199,20
20231201	5656054-1	RD(10408)	Religador de Distribuição	1	5,88	5,88
20231201	5661529-1	FU(7402)	Chave Fusível	125	2,47	308,75
20231201	5656054-1	RD(10408)	Religador de Distribuição	1	6,83	6,83
20231201	5647450-1	FU(41747)	Chave Fusível	7	41,5	290,50
20231201	5656385-1	CGD51_CGD59507	Alimentador	13	0,05	0,65
20231201	5649450-1	FR(706994)	Chave Fusível Religadora	22	7,6	167,20
20231201	5656385-1	CGD51_CGD59507	Alimentador	63	0,05	3,15
20231201	5656385-1	CGD51_CGD59507	Alimentador	2	0,05	0,10
20231201	5649450-1	FR(706994)	Chave Fusível Religadora	1	7,6	7,60
20231201	5656056-1	FU(32289)	Chave Fusível	2	18,48	36,96
20231201	5656184-1	FU(17300)	Chave Fusível	1	15,2	15,20
20231201	5656612-1	FU(17280)	Chave Fusível	3	4,7	14,10
20231201	5656665-1	FU(17559)	Chave Fusível	2	5,77	11,54
20231201	5658259-1	TD(15341)	Transformador Distribuição	2	22,75	45,50
20231201	5658966-1	FR(17111)	Chave Fusível Religadora	7	6,12	42,84
20231201	5645564-1	FR(10703)	Chave Fusível Religadora	3	4,87	14,61
20231201	5647425-1	RD(698167)	Religador de Distribuição	10	24,3	243,00
20231201	5647425-1	RD(698167)	Religador de Distribuição	11	24,53	269,83
20231201	5648215-1	FU(17222)	Chave Fusível	9	4,38	39,42
20231201	5648426-1	FU(16290)	Chave Fusível	4	5,47	21,88
20231201	5648880-1	FR(10849)	Chave Fusível Religadora	2	6,93	13,86
20231201	5649672-1	FU(736046)	Chave Fusível	4	13,57	54,28
20231201	5649746-1	TD(10700)	Transformador Distribuição	3	18,02	54,06
20231201	5649992-1	FU(32289)	Chave Fusível	2	5,62	11,24

Relatório Situação de Emergência  
Dezembro/2023  
Código Único do Relatório: 20231201



Código do Evento	Número ordem	Equipamento	Tipo equipamento	Total de Clientes	Duração (h)	CHI
20231201	5651372-1	FR(4815)	Chave Fusível Religadora	2	2,97	5,94
20231201	5652425-1	FU(724692)	Chave Fusível	1	9,65	9,65
20231201	5654582-1	FU(17300)	Chave Fusível	1	26,18	26,18
20231201	5648050-1	TD(17056)	Transformador Distribuição	1	4,3	4,30
20231201	5648215-1	FU(17222)	Chave Fusível	85	4,38	372,30
20231201	5648255-1	TD(18104)	Transformador Distribuição	2	7,97	15,94
20231201	5648426-1	FU(16290)	Chave Fusível	1	5,47	5,47
20231201	5648880-1	FR(10849)	Chave Fusível Religadora	26	6,93	180,18
20231201	5649121-1	FU(706083)	Chave Fusível	1	27,6	27,60
20231201	5649227-1	FU(17760)	Chave Fusível	3	17,28	51,84
20231201	5649248-1	TD(27369)	Transformador Distribuição	2	29,2	58,40
20231201	5649672-1	FU(736046)	Chave Fusível	21	13,57	284,97
20231201	5649746-1	TD(10700)	Transformador Distribuição	10	18,02	180,20
20231201	5649839-1	TD(27333)	Transformador Distribuição	1	6,48	6,48
20231201	5649841-1	TD(16746)	Transformador Distribuição	3	4,83	14,49
20231201	5649992-1	FU(32289)	Chave Fusível	24	5,62	134,88
20231201	5650524-1	TD(47828)	Transformador Distribuição	4	8,9	35,60
20231201	5650588-1	TD(27386)	Transformador Distribuição	1	5,5	5,50
20231201	5651078-1	TD(59511)	Transformador Distribuição	1	15,2	15,20
20231201	5651106-1	FU(39991)	Chave Fusível	1	14,63	14,63
20231201	5651372-1	FR(4815)	Chave Fusível Religadora	21	2,97	62,37
20231201	5651422-1	FU(16295)	Chave Fusível	4	9,67	38,68
20231201	5651525-1	TD(686445)	Transformador Distribuição	1	9,97	9,97
20231201	5651587-1	TD(18284)	Transformador Distribuição	6	7,93	47,58
20231201	5652270-1	TD(55229)	Transformador Distribuição	1	6,58	6,58
20231201	5652361-1	TD(59511)	Transformador Distribuição	1	21,8	21,80

Relatório Situação de Emergência  
Dezembro/2023  
Código Único do Relatório: 20231201



Código do Evento	Número ordem	Equipamento	Tipo equipamento	Total de Clientes	Duração (h)	CHI
20231201	5652425-1	TD(27369)	Transformador Distribuição	2	9,65	19,30
20231201	5652425-1	FU(724692)	Chave Fusível	1	9,65	9,65
20231201	5652679-1	TD(55970)	Transformador Distribuição	1	12,68	12,68
20231201	5652711-1	TD(17514)	Transformador Distribuição	2	17,87	35,74
20231201	5654582-1	FU(17300)	Chave Fusível	2	26,18	52,36
20231201	5655059-1	FU(17563)	Chave Fusível	8	26,15	209,20
20231201	5655199-1	FU(37036)	Chave Fusível	9	25,57	230,13
20231201	5655451-1	FU(17048)	Chave Fusível	22	16,48	362,56
20231201	5660335-1	TD(53515)	Transformador Distribuição	1	15,18	15,18
20231201	5660551-1	TD(42694)	Transformador Distribuição	1	10,8	10,80
20231201	5655451-1	FU(17048)	Chave Fusível	2	16,48	32,96
20231201	5655931-1	FR(17206)	Chave Fusível Religadora	5	18,45	92,25
20231201	5655931-1	FR(17206)	Chave Fusível Religadora	1	23,58	23,58
20231201	5655931-1	FR(17206)	Chave Fusível Religadora	37	18,45	682,65
20231201	5655931-1	FR(17206)	Chave Fusível Religadora	5	23,58	117,90
20231201	5656056-1	FU(32289)	Chave Fusível	24	18,48	443,52
20231201	5656123-1	TD(59511)	Transformador Distribuição	1	16,3	16,30
20231201	5656137-1	TD(16260)	Transformador Distribuição	1	16,73	16,73
20231201	5656184-1	FU(17300)	Chave Fusível	2	15,2	30,40
20231201	5656246-1	FU(16434)	Chave Fusível	2	13,92	27,84
20231201	5656253-1	TD(17317)	Transformador Distribuição	5	16,23	81,15
20231201	5656414-1	TD(18224)	Transformador Distribuição	1	9,13	9,13
20231201	5656612-1	FU(17280)	Chave Fusível	13	4,7	61,10
20231201	5656665-1	FU(17559)	Chave Fusível	12	5,77	69,24
20231201	5657123-1	TD(17312)	Transformador Distribuição	3	35,28	105,84
20231201	5657199-1	FU(35681)	Chave Fusível	7	3,48	24,36
20231201	5658205-1	FU(17344)	Chave Fusível	9	36,83	331,47

Relatório Situação de Emergência  
Dezembro/2023  
Código Único do Relatório: 20231201



Código do Evento	Número ordem	Equipamento	Tipo equipamento	Total de Clientes	Duração (h)	CHI
20231201	5658259-1	TD(15341)	Transformador Distribuição	1	22,75	22,75
20231201	5658662-1	FR(726238)	Chave Fusível Religadora	9	23,48	211,32
20231201	5658966-1	FR(17111)	Chave Fusível Religadora	40	6,12	244,80
20231201	5660172-1	FU(17309)	Chave Fusível	7	16,88	118,16
20231201	5660330-1	TD(18185)	Transformador Distribuição	5	26,18	130,90
20231201	5645564-1	FR(10703)	Chave Fusível Religadora	45	4,87	219,15
20231201	5645943-1	TD(18147)	Transformador Distribuição	1	2,15	2,15
20231201	5647425-1	RD(698167)	Religador de Distribuição	67	24,3	1.628,10
20231201	5647425-1	RD(698167)	Religador de Distribuição	1	24,3	24,30
20231201	5647425-1	RD(698167)	Religador de Distribuição	119	24,53	2.919,07
20231201	5647650-1	TD(17251)	Transformador Distribuição	1	12,9	12,90
20231201	5647770-1	TD(34338)	Transformador Distribuição	1	17,32	17,32
20231201	5656002-1	TD(3770)	Transformador Distribuição	121	5,15	623,15
20231201	5647217-1	TD(54643)	Transformador Distribuição	37	11,4	421,80
20231201	5647833-1	TD(698475)	Transformador Distribuição	56	5,63	315,28
20231201	5647217-1	TD(54643)	Transformador Distribuição	1	11,4	11,40
20231201	5656002-1	TD(3770)	Transformador Distribuição	2	5,15	10,30
20231201	5654798-1	TD(27621)	Transformador Distribuição	38	2,47	93,86
20231201	5647336-1	TD(6124)	Transformador Distribuição	108	10,73	1.158,84
20231201	5656171-1	TD(47524)	Transformador Distribuição	54	13,1	707,40
20231201	5649884-1	FU(6144)	Chave Fusível	270	4,13	1.115,10
20231201	5654067-1	FU(15796)	Chave Fusível	21	11,17	234,57
20231201	5656392-1	FU(15786)	Chave Fusível	24	11,83	283,92

Relatório Situação de Emergência  
Dezembro/2023  
Código Único do Relatório: 20231201



Código do Evento	Número ordem	Equipamento	Tipo equipamento	Total de Clientes	Duração (h)	CHI
20231201	5647190-1	TD(40870)	Transformador Distribuição	27	6,42	173,34
20231201	5654407-1	TD(3804)	Transformador Distribuição	16	1,8	28,80
20231201	5659851-1	TD(3741)	Transformador Distribuição	112	7,95	890,40
20231201	5647113-1	FU(7020)	Chave Fusível	171	1,57	268,47
20231201	5657769-1	TD(3691)	Transformador Distribuição	60	8,8	528,00
20231201	5652404-1	TD(709973)	Transformador Distribuição	70	2,57	179,90
20231201	5651065-1	FU(11283)	Chave Fusível	149	1,87	278,63
20231201	5661849-1	FU(6262)	Chave Fusível	2	20,23	40,46
20231201	5653673-1	FU(29093)	Chave Fusível	14	2,25	31,50
20231201	5647125-1	FU(8450)	Chave Fusível	80	2,57	205,60
20231201	5647146-1	TD(27624)	Transformador Distribuição	138	2,73	376,74
20231201	5657594-1	TD(60162)	Transformador Distribuição	51	3,95	201,45
20231201	5646227-1	TD(4833)	Transformador Distribuição	113	3,17	358,21
20231201	5648952-1	FU(9056)	Chave Fusível	97	2,87	278,39
20231201	5658613-1	CE(5449)	Chave Seccionadora	351	5,4	1.895,40
20231201	5655746-1	TD(4632)	Transformador Distribuição	75	1,17	87,75
20231201	5646314-1	TD(4632)	Transformador Distribuição	75	2,22	166,50
20231201	5661026-1	TD(4627)	Transformador Distribuição	58	1,25	72,50
20231201	5661436-1	FU(698005)	Chave Fusível	59	9,43	556,37
20231201	5647951-1	TD(726391)	Transformador Distribuição	47	4,02	188,94
20231201	5648334-1	FU(697412)	Chave Fusível	197	0,37	72,89
20231201	5650487-1	PE(210093202)	Ponto de conexão	1	1,37	1,37
20231201	5650487-1	[MT]PA(9470)	Alimentador	162	1,02	165,24
20231201	5646582-1	FU(5412)	Chave Fusível	370	0,9	333,00
20231201	5648112-1	FU(697412)	Chave Fusível	197	4,27	841,19
20231201	5647627-1	FU(697412)	Chave Fusível	197	2,37	466,89
20231201	5647894-1	TD(713346)	Transformador Distribuição	32	1,08	34,56
20231201	5657439-1	FU(722875)	Chave Fusível	110	3,28	360,80



Relatório Situação de Emergência  
Dezembro/2023  
Código Único do Relatório: 20231201



Código do Evento	Número ordem	Equipamento	Tipo equipamento	Total de Clientes	Duração (h)	CHI
20231201	5645516-1	TD(26619)	Transformador Distribuição	115	2,43	279,45
20231201	5646343-1	TD(4507)	Transformador Distribuição	124	2,37	293,88
20231201	5647078-1	TD(4585)	Transformador Distribuição	117	5,27	616,59
20231201	5656183-1	TD(54369)	Transformador Distribuição	46	3,08	141,68
20231201	5657939-1	FU(38601)	Chave Fusível	108	4,03	435,24
20231201	5658305-1	FU(16079)	Chave Fusível	2	18,07	36,14
20231201	5648435-1	FR(734902)	Chave Fusível Religadora	39	9,75	380,25
20231201	5648700-1	FU(7605)	Chave Fusível	430	3,43	1.474,90
20231201	5650803-1	FU(16081)	Chave Fusível	10	2,18	21,80
20231201	5651098-1	TD(34635)	Transformador Distribuição	2	15,48	30,96
20231201	5646287-1	[MT]PA(9432)	Alimentador	97	11	1.067,00
20231201	5646287-1	CF(709504)	Chave Faca	1	6,47	6,47
20231201	5646288-1	FU(716344)	Chave Fusível	250	1,75	437,50
20231201	5646295-1	TD(24389)	Transformador Distribuição	91	4,65	423,15
20231201	5646493-1	[MT]PA(9431)	Alimentador	106	0,6	63,60
20231201	5646983-1	FU(16087)	Chave Fusível	1	4,52	4,52
20231201	5657204-1	FU(6674)	Chave Fusível	335	1,33	445,55
20231201	5657386-1	FU(11890)	Chave Fusível	21	7,72	162,12
20231201	5647750-1	TD(33562)	Transformador Distribuição	1	22,12	22,12
20231201	5651878-1	FU(40110)	Chave Fusível	8	5,32	42,56
20231201	5659070-1	FU(740840)	Chave Fusível	2	8,42	16,84
20231201	5661520-1	TD(13873)	Transformador Distribuição	1	17,95	17,95
20231201	5661578-1	TD(4519)	Transformador Distribuição	78	10,05	783,90
20231201	5656369-1	FR(734902)	Chave Fusível Religadora	38	23,4	889,20
20231201	5657502-1	TD(724363)	Transformador Distribuição	29	4,42	128,18
20231201	5646315-1	TD(31315)	Transformador Distribuição	165	1,9	313,50
20231201	5657138-1	FU(42456)	Chave Fusível	79	7,57	598,03
20231201	5648024-1	FU(8826)	Chave Fusível	189	3,32	627,48
20231201	5648024-1	FU(8826)	Chave Fusível	14	3,32	46,48

Relatório Situação de Emergência  
Dezembro/2023  
Código Único do Relatório: 20231201



Código do Evento	Número ordem	Equipamento	Tipo equipamento	Total de Clientes	Duração (h)	CHI
20231201	5649848-1	TD(696684)	Transformador Distribuição	61	2,88	175,68
20231201	5657664-1	TD(38604)	Transformador Distribuição	1	6,92	6,92
20231201	5654661-1	TD(5599)	Transformador Distribuição	55	2,25	123,75
20231201	5657579-1	FU(6961)	Chave Fusível	36	5,67	204,12
20231201	5655850-1	TD(5077)	Transformador Distribuição	47	12	564,00
20231201	5652109-1	TD(24824)	Transformador Distribuição	115	4,22	485,30
20231201	5653055-1	TD(720026)	Transformador Distribuição	51	2,12	108,12
20231201	5649594-1	TD(34656)	Transformador Distribuição	4	14,68	58,72
20231201	5657942-1	PE(13945664)	Ponto de conexão	1	17,2	17,20
20231201	5647567-1	FU(6322)	Chave Fusível	21	25,25	530,25
20231201	5651004-1	FU(8518)	Chave Fusível	17	5,25	89,25
20231201	5651416-1	FU(725635)	Chave Fusível	23	3,12	71,76
20231201	5652571-1	TD(51278)	Transformador Distribuição	149	1,63	242,87
20231201	5654264-1	TD(727912)	Transformador Distribuição	31	8,18	253,58
20231201	5654817-1	TD(694446)	Transformador Distribuição	1	11,12	11,12
20231201	5654948-1	FU(5903)	Chave Fusível	13	7,05	91,65
20231201	5655589-1	TD(41101)	Transformador Distribuição	7	2,3	16,10
20231201	5656288-1	TD(51278)	Transformador Distribuição	149	4,38	652,62
20231201	5657188-1	FU(711496)	Chave Fusível	39	4,85	189,15
20231201	5657351-1	TD(15579)	Transformador Distribuição	2	21,9	43,80
20231201	5657631-1	FU(5932)	Chave Fusível	57	5,55	316,35
20231201	5657552-1	FU(5304)	Chave Fusível	85	3,95	335,75
20231201	5657628-1	FU(11006)	Chave Fusível	22	6,55	144,10
20231201	5660052-1	PE(18929240)	Ponto de conexão	10	3,1	31,00
20231201	5656210-1	FU(8597)	Chave Fusível	195	4,33	844,35
20231201	5658224-1	TD(54237)	Transformador Distribuição	39	5,82	226,98
20231201	5656180-1	TD(6783)	Transformador Distribuição	120	2,62	314,40

Relatório Situação de Emergência  
Dezembro/2023  
Código Único do Relatório: 20231201



Código do Evento	Número ordem	Equipamento	Tipo equipamento	Total de Clientes	Duração (h)	CHI
20231201	5657425-1	FU(5928)	Chave Fusível	144	1,97	283,68
20231201	5647578-1	TD(5325)	Transformador Distribuição	55	4	220,00
20231201	5656118-1	CE(5769)	Chave Seccionadora	23	2,75	63,25
20231201	5656118-1	CE(5769)	Chave Seccionadora	163	2,75	448,25
20231201	5648844-1	TD(40772)	Transformador Distribuição	33	4,87	160,71
20231201	5648844-1	TD(40772)	Transformador Distribuição	7	4,87	34,09
20231201	5656136-1	TD(5252)	Transformador Distribuição	59	3,73	220,07
20231201	5661536-1	TD(5252)	Transformador Distribuição	59	3,65	215,35
20231201	5647285-1	FR(679528)	Chave Fusível Religadora	1	10,18	10,18
20231201	5648745-1	TD(3778726)	Transformador Distribuição	1	29,23	29,23
20231201	5646003-1	TD(58037)	Transformador Distribuição	34	1,68	57,12
20231201	5657887-1	TD(722254)	Transformador Distribuição	39	5,32	207,48
20231201	5657887-1	TD(722254)	Transformador Distribuição	22	5,32	117,04
20231201	5655828-1	TD(722254)	Transformador Distribuição	22	3,92	86,24
20231201	5655828-1	TD(722254)	Transformador Distribuição	39	3,92	152,88
20231201	5657178-1	FU(9051)	Chave Fusível	12	4,42	53,04
20231201	5655900-1	FU(9051)	Chave Fusível	12	5,4	64,80
20231201	5657185-1	FU(6021)	Chave Fusível	18	3,63	65,34
20231201	5655900-1	FU(9051)	Chave Fusível	81	5,4	437,40
20231201	5657178-1	FU(9051)	Chave Fusível	81	4,42	358,02
20231201	5657185-1	FU(6021)	Chave Fusível	144	3,63	522,72
20231201	5650387-1	TD(24055)	Transformador Distribuição	42	3,37	141,54
20231201	5658590-1	FU(5335)	Chave Fusível	34	3,13	106,42
20231201	5658167-1	TD(4172)	Transformador Distribuição	41	3,37	138,17
20231201	5657279-1	TD(4127)	Transformador Distribuição	93	6,97	648,21

Relatório Situação de Emergência  
Dezembro/2023  
Código Único do Relatório: 20231201



Código do Evento	Número ordem	Equipamento	Tipo equipamento	Total de Clientes	Duração (h)	CHI
20231201	5645484-1	TD(4155)	Transformador Distribuição	88	1,05	92,40
20231201	5656082-1	TD(21561)	Transformador Distribuição	142	2,32	329,44
20231201	5655111-1	TD(13652)	Transformador Distribuição	41	3,65	149,65
20231201	5650515-1	FU(5053)	Chave Fusível	296	2,52	745,92
20231201	5657653-1	FU(5049)	Chave Fusível	151	3	453,00
20231201	5656502-1	TD(739056)	Transformador Distribuição	10	1,28	12,80
20231201	5659293-1	TD(40721)	Transformador Distribuição	61	1,45	88,45
20231201	5651035-1	FU(739096)	Chave Fusível	87	3,15	274,05
20231201	5657619-1	TD(6467)	Transformador Distribuição	49	7,23	354,27
20231201	5657610-1	FU(677520)	Chave Fusível	5	24,5	122,50
20231201	5657687-1	TD(41417)	Transformador Distribuição	1	19,68	19,68
20231201	5658367-1	FU(23671)	Chave Fusível	75	15,9	1.192,50
20231201	5653353-1	FU(15818)	Chave Fusível	12	4,33	51,96
20231201	5654191-1	TD(51960)	Transformador Distribuição	1	18,58	18,58
20231201	5654206-1	FU(6142)	Chave Fusível	47	8,25	387,75
20231201	5654494-1	TD(28165)	Transformador Distribuição	1	13,6	13,60
20231201	5655080-1	TD(678795)	Transformador Distribuição	1	5,52	5,52
20231201	5655177-1	TD(55114)	Transformador Distribuição	1	3,48	3,48
20231201	5655390-1	TD(15955)	Transformador Distribuição	1	3,67	3,67
20231201	5657567-1	TD(11593)	Transformador Distribuição	7	15,77	110,39
20231201	5650183-1	TD(684567)	Transformador Distribuição	1	2,75	2,75
20231201	5650500-1	FU(8692)	Chave Fusível	7	4,33	30,31
20231201	5650624-1	FU(15411)	Chave Fusível	12	5,63	67,56
20231201	5651373-1	TD(15955)	Transformador Distribuição	1	4,8	4,80
20231201	5651554-1	FU(66582764)	Chave Fusível	3	2,45	7,35
20231201	5652526-1	TD(16139)	Transformador Distribuição	1	28,03	28,03

Relatório Situação de Emergência  
Dezembro/2023  
Código Único do Relatório: 20231201



Código do Evento	Número ordem	Equipamento	Tipo equipamento	Total de Clientes	Duração (h)	CHI
20231201	5652608-1	TD(60864)	Transformador Distribuição	1	12,78	12,78
20231201	5652837-1	TD(40720)	Transformador Distribuição	101	1,43	144,43
20231201	5645970-1	TD(35038)	Transformador Distribuição	1	5,67	5,67
20231201	5647481-1	TD(16065)	Transformador Distribuição	3	7,1	21,30
20231201	5659211-1	TD(47660)	Transformador Distribuição	2	6,43	12,86
20231201	5647696-1	FU(15362)	Chave Fusível	6	39,52	237,12
20231201	5648243-1	FU(39560)	Chave Fusível	7	27,88	195,16
20231201	5649184-1	TD(11948)	Transformador Distribuição	1	5,58	5,58
20231201	5649224-1	TD(28124)	Transformador Distribuição	1	24,75	24,75
20231201	5649265-1	TD(28173)	Transformador Distribuição	1	3,35	3,35
20231201	5649346-1	FU(677520)	Chave Fusível	5	2,78	13,90
20231201	5649897-1	FU(690975)	Chave Fusível	5	4,35	21,75
20231201	5647365-1	TD(6277)	Transformador Distribuição	61	8,25	503,25
20231201	5658859-1	TD(38594)	Transformador Distribuição	6	28,18	169,08
20231201	5648852-1	FU(15057)	Chave Fusível	18	20,62	371,16
20231201	5658216-1	TD(6626)	Transformador Distribuição	67	6,53	437,51
20231201	5653543-1	TD(4399)	Transformador Distribuição	51	1,93	98,43
20231201	5656121-1	RD(43707)	Religador de Distribuição	2	3,7	7,40
20231201	5656121-1	RD(43707)	Religador de Distribuição	40	8,25	330,00
20231201	5656121-1	RD(43707)	Religador de Distribuição	131	8,93	1.169,83
20231201	5656535-1	FU(44881)	Chave Fusível	41	3,3	135,30
20231201	5657404-1	TD(11601)	Transformador Distribuição	17	41,63	707,71
20231201	5657420-1	TD(708820)	Transformador Distribuição	63	3,03	190,89
20231201	5647563-1	FU(38767)	Chave Fusível	8	37,98	303,84

Relatório Situação de Emergência  
Dezembro/2023  
Código Único do Relatório: 20231201



Código do Evento	Número ordem	Equipamento	Tipo equipamento	Total de Clientes	Duração (h)	CHI
20231201	5659420-1	FR(15546)	Chave Fusível Religadora	38	5,72	217,36
20231201	5660518-1	TD(12337)	Transformador Distribuição	1	23,4	23,40
20231201	5661490-1	TD(28156)	Transformador Distribuição	1	52,82	52,82
20231201	5661734-1	TD(12141)	Transformador Distribuição	1	23,13	23,13
20231201	5657280-1	RD(43958)	Religador de Distribuição	37	2,05	75,85
20231201	5657280-1	RD(43958)	Religador de Distribuição	6	11,32	67,92
20231201	5657280-1	RD(43958)	Religador de Distribuição	75	11,78	883,50
20231201	5650912-1	TD(35073)	Transformador Distribuição	1	16,08	16,08
20231201	5648270-1	TD(28149)	Transformador Distribuição	2	31,5	63,00
20231201	5649013-1	TD(12141)	Transformador Distribuição	1	21,08	21,08
20231201	5649022-1	RD(8788)	Religador de Distribuição	115	3,97	456,55
20231201	5650168-1	TD(54825)	Transformador Distribuição	1	6,93	6,93
20231201	5647575-1	FU(15779)	Chave Fusível	3	17,07	51,21
20231201	5648886-1	FU(37015)	Chave Fusível	6	8,5	51,00
20231201	5649022-1	RD(8788)	Religador de Distribuição	243	1,93	468,99
20231201	5649022-1	RD(8788)	Religador de Distribuição	188	3,93	738,84
20231201	5649022-1	RD(8788)	Religador de Distribuição	732	3,97	2.906,04
20231201	5649022-1	RD(8788)	Religador de Distribuição	4	3,97	15,88
20231201	5649022-1	RD(8788)	Religador de Distribuição	77	3,97	305,69
20231201	5649022-1	TD(46753)	Transformador Distribuição	38	5,35	203,30
20231201	5649690-1	TD(12248)	Transformador Distribuição	1	17,78	17,78
20231201	5649891-1	TD(12107)	Transformador Distribuição	1	2,92	2,92



Relatório Situação de Emergência  
Dezembro/2023  
Código Único do Relatório: 20231201



Código do Evento	Número ordem	Equipamento	Tipo equipamento	Total de Clientes	Duração (h)	CHI
20231201	5652125-1	FU(7666)	Chave Fusível	63	4,3	270,90
20231201	5652382-1	TD(12438)	Transformador Distribuição	3	18,18	54,54
20231201	5652382-1	FU(15513)	Chave Fusível	3	2,43	7,29
20231201	5647068-1	TD(745282)	Transformador Distribuição	62	1,67	103,54
20231201	5647334-1	TD(59154)	Transformador Distribuição	2	20,43	40,86
20231201	5656910-1	TD(4201)	Transformador Distribuição	82	4,8	393,60
20231201	5657280-1	RD(43958)	Religador de Distribuição	2	2,05	4,10
20231201	5657280-1	RD(43958)	Religador de Distribuição	1	11,32	11,32
20231201	5657280-1	RD(43958)	Religador de Distribuição	1	11,78	11,78
20231201	5657376-1	RD(6834)	Religador de Distribuição	145	3,8	551,00
20231201	5657376-1	RD(6834)	Religador de Distribuição	39	11,37	443,43
20231201	5657376-1	CF(15096)	Chave Faca	104	6,4	665,60
20231201	5657438-1	FU(87888)	Chave Fusível	33	2,37	78,21
20231201	5650287-1	FU(15437)	Chave Fusível	3	7,32	21,96
20231201	5650686-1	TD(16076)	Transformador Distribuição	1	5,43	5,43
20231201	5651277-1	TD(59154)	Transformador Distribuição	2	14,93	29,86
20231201	5659420-1	FR(15546)	Chave Fusível Religadora	1	5,72	5,72
20231201	5660383-1	TD(10533)	Transformador Distribuição	1	16,35	16,35
20231201	5661006-1	TD(41193)	Transformador Distribuição	1	2,22	2,22
20231201	5661679-1	FU(5948)	Chave Fusível	34	9,07	308,38
20231201	5661679-1	FU(5948)	Chave Fusível	1	9,07	9,07
20231201	5657820-1	FU(15428)	Chave Fusível	5	16,32	81,60
20231201	5658543-1	TD(10534)	Transformador Distribuição	14	22,37	313,18
20231201	5658556-1	FU(15783)	Chave Fusível	3	15,05	45,15
20231201	5661723-1	FU(35887)	Chave Fusível	2	25,18	50,36
20231201	5658765-1	FU(5490)	Chave Fusível	24	9,78	234,72
20231201	5657372-1	FU(5489)	Chave Fusível	30	6,37	191,10

Relatório Situação de Emergência  
Dezembro/2023  
Código Único do Relatório: 20231201



Código do Evento	Número ordem	Equipamento	Tipo equipamento	Total de Clientes	Duração (h)	CHI
20231201	5657196-1	FU(8708)	Chave Fusível	77	5,85	450,45
20231201	5648748-1	FU(5013)	Chave Fusível	201	3,9	783,90
20231201	5659777-1	TD(4361)	Transformador Distribuição	64	1,53	97,92
20231201	5648895-1	FU(89912070)	Chave Fusível	5	21,12	105,60
20231201	5649071-1	FU(5683)	Chave Fusível	223	2,23	497,29
20231201	5647458-1	TD(42753)	Transformador Distribuição	43	6,5	279,50
20231201	5657487-1	TD(10632)	Transformador Distribuição	51	13,47	686,97
20231201	5657487-1	TD(10632)	Transformador Distribuição	19	13,47	255,93
20231201	5657312-1	TD(11690)	Transformador Distribuição	1	16,08	16,08
20231201	5657704-1	FU(711352)	Chave Fusível	257	2,25	578,25
20231201	5657713-1	FU(87881005)	Chave Fusível	16	27,95	447,20
20231201	5660871-1	TD(672761)	Transformador Distribuição	3	28,87	86,61
20231201	5661384-1	RD(736028)	Religador de Distribuição	142	3,28	465,76
20231201	5661417-1	RD(7843)	Religador de Distribuição	55	2,6	143,00
20231201	5661417-1	RD(7843)	Religador de Distribuição	51	2,77	141,27
20231201	5661417-1	RD(7843)	Religador de Distribuição	11	3,85	42,35
20231201	5661417-1	RD(7843)	Religador de Distribuição	11	30,17	331,87
20231201	5661417-1	RD(7843)	Religador de Distribuição	13	30,17	392,21
20231201	5647495-1	FU(689450)	Chave Fusível	24	24,87	596,88
20231201	5648025-1	FU(16449)	Chave Fusível	44	5,5	242,00
20231201	5648969-1	FU(15081)	Chave Fusível	46	5,65	259,90
20231201	5653059-1	FU(7568)	Chave Fusível	7	4,63	32,41
20231201	5654309-1	FU(16446)	Chave Fusível	15	9,67	145,05
20231201	5661417-1	RD(7843)	Religador de Distribuição	1	30,17	30,17
20231201	5662085-1	FU(678409)	Chave Fusível	33	26,75	882,75
20231201	5649313-1	TD(3287)	Transformador Distribuição	1	2,98	2,98
20231201	5645592-1	TD(709950)	Transformador Distribuição	30	3,43	102,90

Relatório Situação de Emergência  
Dezembro/2023  
Código Único do Relatório: 20231201



Código do Evento	Número ordem	Equipamento	Tipo equipamento	Total de Clientes	Duração (h)	CHI
20231201	5648967-1	TD(715187)	Transformador Distribuição	16	2,25	36,00
20231201	5656141-1	FU(719914)	Chave Fusível	283	1,93	546,19
20231201	5647117-1	FU(719914)	Chave Fusível	283	3,95	1.117,85
20231201	5655816-1	CGT04_CGT49523	Alimentador	789	1,13	891,57
20231201	5657605-1	FU(5603)	Chave Fusível	366	1,52	556,32
20231201	5657410-1	FR(702851)	Chave Fusível Religadora	35	7,18	251,30
20231201	5657272-1	TD(28089)	Transformador Distribuição	1	7,75	7,75
20231201	5657262-1	TD(3287)	Transformador Distribuição	1	7,78	7,78
20231201	5657218-1	FU(719914)	Chave Fusível	283	4,05	1.146,15
20231201	5655816-1	CGT04_CGT49523	Alimentador	1669	0,75	1.251,75
20231201	5647267-1	TD(5366)	Transformador Distribuição	75	10,92	819,00
20231201	5656232-1	TD(3135)	Transformador Distribuição	48	3,72	178,56
20231201	5656120-1	FU(6007)	Chave Fusível	34	3,12	106,08
20231201	5656120-1	FU(6007)	Chave Fusível	193	3,12	602,16
20231201	5651667-1	RD(722180)	Religador de Distribuição	27	1,7	45,90
20231201	5649164-1	RD(43490)	Religador de Distribuição	151	5,87	886,37
20231201	5649164-1	RD(43490)	Religador de Distribuição	47	5,12	240,64
20231201	5661596-1	TD(10385)	Transformador Distribuição	94	18,63	1.751,22
20231201	5660904-1	TD(12630)	Transformador Distribuição	1	2,42	2,42
20231201	5659682-1	TD(27597)	Transformador Distribuição	1	5,08	5,08
20231201	5655351-1	TD(12668)	Transformador Distribuição	1	15,23	15,23
20231201	5651667-1	RD(722180)	Religador de Distribuição	52	3,47	180,44
20231201	5651667-1	RD(722180)	Religador de Distribuição	7	3,62	25,34
20231201	5652784-1	TD(12757)	Transformador Distribuição	1	1,17	1,17
20231201	5649842-1	TD(35632)	Transformador Distribuição	7	34,12	238,84

Relatório Situação de Emergência  
Dezembro/2023  
Código Único do Relatório: 20231201



Código do Evento	Número ordem	Equipamento	Tipo equipamento	Total de Clientes	Duração (h)	CHI
20231201	5652219-1	TD(39803)	Transformador Distribuição	1	18,15	18,15
20231201	5652799-1	TD(36578)	Transformador Distribuição	9	5,32	47,88
20231201	5654189-1	FR(11357)	Chave Fusível Religadora	38	13,85	526,30
20231201	5655014-1	TD(725465)	Transformador Distribuição	1	26,7	26,70
20231201	5724810-1	CON01_CON49501	Alimentador	1533	0,08	122,64
20231201	5656438-1	FR(9306)	Chave Fusível Religadora	19	10,22	194,18
20231201	5659106-1	TD(50177)	Transformador Distribuição	1	13,15	13,15
20231201	5659885-1	TD(35897)	Transformador Distribuição	14	21,27	297,78
20231201	5649733-1	FU(30610)	Chave Fusível	9	43,88	394,92
20231201	5649363-1	TD(50166)	Transformador Distribuição	1	20,52	20,52
20231201	5649234-1	TD(693770)	Transformador Distribuição	1	20,87	20,87
20231201	5649223-1	TD(36643)	Transformador Distribuição	2	43,8	87,60
20231201	5648495-1	RD(9458)	Religador de Distribuição	213	6	1.278,00
20231201	5648855-1	RD(755999)	Religador de Distribuição	603	0,5	301,50
20231201	5648855-1	RD(755999)	Religador de Distribuição	105	7,33	769,65
20231201	5660540-1	FU(720696)	Chave Fusível	8	20,08	160,64
20231201	5648855-1	RD(755999)	Religador de Distribuição	41	0,83	34,03
20231201	5660280-1	FR(21057)	Chave Fusível Religadora	3	50,7	152,10
20231201	5660280-1	FR(21057)	Chave Fusível Religadora	36	30,7	1.105,20
20231201	5658559-1	TD(28273)	Transformador Distribuição	4	16,12	64,48
20231201	5658521-1	FU(682621)	Chave Fusível	7	17,83	124,81
20231201	5657870-1	TD(15460)	Transformador Distribuição	1	18,88	18,88
20231201	5659437-1	TD(21213)	Transformador Distribuição	1	34,02	34,02

Relatório Situação de Emergência  
Dezembro/2023  
Código Único do Relatório: 20231201



Código do Evento	Número ordem	Equipamento	Tipo equipamento	Total de Clientes	Duração (h)	CHI
20231201	5659270-1	TD(27762)	Transformador Distribuição	2	37,2	74,40
20231201	5656469-1	FU(21250)	Chave Fusível	33	4,25	140,25
20231201	5657923-1	TD(51729)	Transformador Distribuição	34	4,97	168,98
20231201	5655626-1	FU(4514)	Chave Fusível	3	5,23	15,69
20231201	5657295-1	TD(700375)	Transformador Distribuição	48	2,48	119,04
20231201	5657370-1	TD(43638)	Transformador Distribuição	29	3,32	96,28
20231201	5657515-1	TD(56145)	Transformador Distribuição	66	6,43	424,38
20231201	5658139-1	TD(709258)	Transformador Distribuição	2	6,98	13,96
20231201	5647073-1	FU(4670)	Chave Fusível	114	3,27	372,78
20231201	5657944-1	TD(21690)	Transformador Distribuição	45	2,07	93,15
20231201	5654142-1	FU(7754)	Chave Fusível	417	3,02	1.259,34
20231201	5657875-1	FU(709208)	Chave Fusível	360	1,33	478,80
20231201	5646126-1	TD(60402)	Transformador Distribuição	25	0,75	18,75
20231201	5657286-1	FU(43444)	Chave Fusível	303	2,12	642,36
20231201	5661042-1	PE(18456517)	Ponto de conexão	3	18,15	54,45
20231201	5648028-1	TD(53698)	Transformador Distribuição	62	4,83	299,46
20231201	5658563-1	FU(731656)	Chave Fusível	54	8,47	457,38
20231201	5658672-1	CF(728282)	Chave Faca	562	0,07	39,34
20231201	5658672-1	RD(728563)	Religador de Distribuição	150	5,77	865,50
20231201	5658672-1	RD(728563)	Religador de Distribuição	563	0,95	534,85
20231201	5657112-1	TD(44262)	Transformador Distribuição	57	0,9	51,30
20231201	5655419-1	TD(8031)	Transformador Distribuição	44	10,1	444,40
20231201	5658672-1	RD(728563)	Religador de Distribuição	2043	0,13	265,59
20231201	5659702-1	FR(4718)	Chave Fusível Religadora	4	8,3	33,20
20231201	5659731-1	FR(11334)	Chave Fusível Religadora	3	23,02	69,06
20231201	5659940-1	FU(21171)	Chave Fusível	4	7,6	30,40

Relatório Situação de Emergência  
Dezembro/2023  
Código Único do Relatório: 20231201



Código do Evento	Número ordem	Equipamento	Tipo equipamento	Total de Clientes	Duração (h)	CHI
20231201	5659985-1	TD(14311)	Transformador Distribuição	1	1,75	1,75
20231201	5659987-1	TD(14986)	Transformador Distribuição	3	28,95	86,85
20231201	5659988-1	TD(31186)	Transformador Distribuição	1	28,52	28,52
20231201	5661534-1	RD(749490)	Religador de Distribuição	704	0,05	35,20
20231201	5661534-1	RD(749490)	Religador de Distribuição	13	0,97	12,61
20231201	5661534-1	RD(749490)	Religador de Distribuição	61	1,37	83,57
20231201	5661534-1	RD(749490)	Religador de Distribuição	5	1,77	8,85
20231201	5661534-1	RD(749490)	Religador de Distribuição	32	2,43	77,76
20231201	5661534-1	RD(749490)	Religador de Distribuição	2	2,6	5,20
20231201	5651935-1	TD(41299)	Transformador Distribuição	2	3,27	6,54
20231201	5652566-1	TD(687167)	Transformador Distribuição	5	15,52	77,60
20231201	5654311-1	FR(684063)	Chave Fusível Religadora	50	4,85	242,50
20231201	5657307-1	TD(30342)	Transformador Distribuição	57	2,68	152,76
20231201	5657557-1	TD(51242)	Transformador Distribuição	2	18,27	36,54
20231201	5657693-1	TD(685303)	Transformador Distribuição	1	30,87	30,87
20231201	5657900-1	FU(41545)	Chave Fusível	8	20,22	161,76
20231201	5658371-1	FR(684063)	Chave Fusível Religadora	50	16,5	825,00
20231201	5658441-1	TD(687167)	Transformador Distribuição	5	17,1	85,50
20231201	5658599-1	TD(14717)	Transformador Distribuição	3	18	54,00
20231201	5658965-1	TD(736393)	Transformador Distribuição	1	31,12	31,12
20231201	5659255-1	TD(15031)	Transformador Distribuição	2	9,02	18,04



Relatório Situação de Emergência  
Dezembro/2023  
Código Único do Relatório: 20231201



Código do Evento	Número ordem	Equipamento	Tipo equipamento	Total de Clientes	Duração (h)	CHI
20231201	5659354-1	TD(55515)	Transformador Distribuição	1	8,98	8,98
20231201	5645639-1	FR(21100)	Chave Fusível Religadora	97	5,1	494,70
20231201	5647453-1	TD(703855)	Transformador Distribuição	1	3,27	3,27
20231201	5647824-1	TD(55796)	Transformador Distribuição	1	14,65	14,65
20231201	5648678-1	TD(14986)	Transformador Distribuição	3	2,08	6,24
20231201	5648701-1	FU(715873)	Chave Fusível	11	3,65	40,15
20231201	5648946-1	TD(55018)	Transformador Distribuição	2	20,18	40,36
20231201	5649621-1	FU(12179)	Chave Fusível	10	16,12	161,20
20231201	5649991-1	FU(746082)	Chave Fusível	2	2,38	4,76
20231201	5650261-1	TD(761123)	Transformador Distribuição	1	3,57	3,57
20231201	5651448-1	TD(652408)	Transformador Distribuição	2	4,88	9,76
20231201	5646186-1	FU(40291)	Chave Fusível	8	7,42	59,36
20231201	5659131-1	TD(25570)	Transformador Distribuição	33	4,45	146,85
20231201	5658799-1	TD(11402)	Transformador Distribuição	1	24,45	24,45
20231201	5646629-1	TD(31684)	Transformador Distribuição	17	9,08	154,36
20231201	5656435-1	FU(37989)	Chave Fusível	31	4,58	141,98
20231201	5657134-1	FR(4178)	Chave Fusível Religadora	23	0,75	17,25
20231201	5656751-1	TD(25570)	Transformador Distribuição	33	9,3	306,90
20231201	5659629-1	FR(4260)	Chave Fusível Religadora	138	5,05	696,90
20231201	5660166-1	TD(13674)	Transformador Distribuição	3	18,27	54,81
20231201	5660347-1	TD(13630)	Transformador Distribuição	2	14,03	28,06
20231201	5660446-1	TD(13632)	Transformador Distribuição	6	15,55	93,30
20231201	5660478-1	TD(14044)	Transformador Distribuição	1	20,48	20,48

Relatório Situação de Emergência  
Dezembro/2023  
Código Único do Relatório: 20231201



Código do Evento	Número ordem	Equipamento	Tipo equipamento	Total de Clientes	Duração (h)	CHI
20231201	5660542-1	TD(13973)	Transformador Distribuição	1	13,68	13,68
20231201	5652434-1	RD(722247)	Religador de Distribuição	12	6	72,00
20231201	5652434-1	RD(722247)	Religador de Distribuição	3	15,18	45,54
20231201	5652434-1	RD(722247)	Religador de Distribuição	45	16	720,00
20231201	5645444-1	FR(15653)	Chave Fusível Religadora	32	6,65	212,80
20231201	5654705-1	TD(52611)	Transformador Distribuição	1	49,4	49,40
20231201	5656300-1	FR(4270)	Chave Fusível Religadora	35	12,82	448,70
20231201	5656300-1	FR(4270)	Chave Fusível Religadora	11	17,25	189,75
20231201	5649127-1	TD(673617)	Transformador Distribuição	2	25,08	50,16
20231201	5649347-1	FU(12356)	Chave Fusível	25	19,23	480,75
20231201	5649459-1	TD(672020)	Transformador Distribuição	1	19,7	19,70
20231201	5650135-1	TD(674956)	Transformador Distribuição	1	8,08	8,08
20231201	5650777-1	FR(35369)	Chave Fusível Religadora	23	20,4	469,20
20231201	5652434-1	RD(722247)	Religador de Distribuição	271	0,62	168,02
20231201	5652434-1	RD(722247)	Religador de Distribuição	8	5,72	45,76
20231201	5660901-1	TD(34281)	Transformador Distribuição	1	2,33	2,33
20231201	5660938-1	FR(15684)	Chave Fusível Religadora	12	10,62	127,44
20231201	5661210-1	TD(21920)	Transformador Distribuição	2	0,52	1,04
20231201	5661233-1	TD(61285)	Transformador Distribuição	1	6,12	6,12
20231201	5656436-1	TD(13974)	Transformador Distribuição	1	2,93	2,93
20231201	5656465-1	TD(674842)	Transformador Distribuição	2	10,27	20,54

Relatório Situação de Emergência  
Dezembro/2023  
Código Único do Relatório: 20231201



Código do Evento	Número ordem	Equipamento	Tipo equipamento	Total de Clientes	Duração (h)	CHI
20231201	5658059-1	FR(8355)	Chave Fusível Religadora	60	3,58	214,80
20231201	5658222-1	FR(4260)	Chave Fusível Religadora	138	15,03	2.074,14
20231201	5660721-1	FR(735040)	Chave Fusível Religadora	17	5,37	91,29
20231201	5653112-1	TD(14953)	Transformador Distribuição	1	23,15	23,15
20231201	5656391-1	RD(4326)	Religador de Distribuição	505	0,07	35,35
20231201	5646677-1	TD(24940)	Transformador Distribuição	1	8,02	8,02
20231201	5647648-1	FU(15626)	Chave Fusível	5	23,27	116,35
20231201	5647758-1	TD(13675)	Transformador Distribuição	1	1,52	1,52
20231201	5648790-1	TD(52368)	Transformador Distribuição	4	8,77	35,08
20231201	5649089-1	TD(674873)	Transformador Distribuição	1	24,87	24,87
20231201	5658815-1	TD(670395)	Transformador Distribuição	1	37,77	37,77
20231201	5658828-1	FR(8355)	Chave Fusível Religadora	61	11,98	730,78
20231201	5659429-1	TD(694054)	Transformador Distribuição	1	30,53	30,53
20231201	5659608-1	TD(660041)	Transformador Distribuição	2	29,23	58,46
20231201	5661166-1	TD(656560)	Transformador Distribuição	2	6,45	12,90
20231201	5656454-1	TD(24931)	Transformador Distribuição	1	5	5,00
20231201	5657564-1	TD(690426)	Transformador Distribuição	7	22,88	160,16
20231201	5658020-1	RD(12013)	Religador de Distribuição	47	10,67	501,49
20231201	5658020-1	RD(12013)	Religador de Distribuição	14	17,78	248,92
20231201	5658020-1	RD(12013)	Religador de Distribuição	102	20,92	2.133,84
20231201	5660727-1	TD(19395998)	Transformador Distribuição	1	5,93	5,93

Relatório Situação de Emergência  
Dezembro/2023  
Código Único do Relatório: 20231201



Código do Evento	Número ordem	Equipamento	Tipo equipamento	Total de Clientes	Duração (h)	CHI
20231201	5652508-1	TD(669093)	Transformador Distribuição	2	17,1	34,20
20231201	5652584-1	FU(670337)	Chave Fusível	7	13,95	97,65
20231201	5652765-1	TD(734301)	Transformador Distribuição	1	4,68	4,68
20231201	5652900-1	TD(11292)	Transformador Distribuição	5	9,57	47,85
20231201	5656383-1	FR(4373)	Chave Fusível Religadora	87	7,63	663,81
20231201	5656389-1	TD(11276)	Transformador Distribuição	1	7,9	7,90
20231201	5648481-1	FU(724250)	Chave Fusível	42	1,67	70,14
20231201	5660474-1	TD(39229984)	Transformador Distribuição	3	15,72	47,16
20231201	5652473-1	FR(7376)	Chave Fusível Religadora	38	4,85	184,30
20231201	5652480-1	FU(721571)	Chave Fusível	50	4,37	218,50
20231201	5645462-1	FU(15352)	Chave Fusível	4	20,02	80,08
20231201	5655585-1	FU(37061)	Chave Fusível	16	18,97	303,52
20231201	5645920-1	FU(37061)	Chave Fusível	9	6,43	57,87
20231201	5645920-1	FU(37061)	Chave Fusível	3	20,42	61,26
20231201	5645920-1	FU(37061)	Chave Fusível	3	20,45	61,35
20231201	5645920-1	FU(37061)	Chave Fusível	1	76,95	76,95
20231201	5645920-1	FU(37061)	Chave Fusível	9	2,87	25,83
20231201	5649493-1	TD(11300)	Transformador Distribuição	1	23,8	23,80
20231201	5649493-1	FU(724250)	Chave Fusível	41	2,4	98,40
20231201	5650547-1	TD(700037)	Transformador Distribuição	8	1,55	12,40
20231201	5650969-1	TD(680640)	Transformador Distribuição	2	1,17	2,34
20231201	5651394-1	TD(12101)	Transformador Distribuição	1	3,17	3,17
20231201	5651399-1	TD(61241)	Transformador Distribuição	2	5	10,00
20231201	5660428-1	FU(4411)	Chave Fusível	1	2,95	2,95
20231201	5656450-1	FU(70507481)	Chave Fusível	4	34,23	136,92
20231201	5656503-1	FR(4198)	Chave Fusível Religadora	49	2,75	134,75
20231201	5656707-1	TD(60297)	Transformador Distribuição	1	5,98	5,98

Relatório Situação de Emergência  
Dezembro/2023  
Código Único do Relatório: 20231201



Código do Evento	Número ordem	Equipamento	Tipo equipamento	Total de Clientes	Duração (h)	CHI
20231201	5657033-1	TD(61549)	Transformador Distribuição	1	6,15	6,15
20231201	5657576-1	FU(37341)	Chave Fusível	4	22,02	88,08
20231201	5658507-1	TD(15691)	Transformador Distribuição	1	40,23	40,23
20231201	5648763-1	CF(19396)	Chave Faca	1	2,57	2,57
20231201	5653384-1	RD(736018)	Religador de Distribuição	1	7,92	7,92
20231201	5656192-1	RD(736018)	Religador de Distribuição	1	19	19,00
20231201	5659334-1	FU(685340)	Chave Fusível	1	23,43	23,43
20231201	5648763-1	CF(19396)	Chave Faca	2	2,57	5,14
20231201	5646415-1	TD(684210)	Transformador Distribuição	1	14,78	14,78
20231201	5646483-1	TD(15796)	Transformador Distribuição	1	14,38	14,38
20231201	5646492-1	FU(35370)	Chave Fusível	7	14,92	104,44
20231201	5649808-1	TD(673693)	Transformador Distribuição	1	6,52	6,52
20231201	5649856-1	TD(21238)	Transformador Distribuição	1	4,73	4,73
20231201	5650499-1	FU(18412)	Chave Fusível	2	4,98	9,96
20231201	5651747-1	TD(654811)	Transformador Distribuição	1	4,32	4,32
20231201	5649018-1	FU(16693)	Chave Fusível	30	4,92	147,60
20231201	5649115-1	FU(16694)	Chave Fusível	6	6,95	41,70
20231201	5659334-1	FU(685340)	Chave Fusível	19	23,43	445,17
20231201	5659021-1	TD(15690)	Transformador Distribuição	3	33,77	101,31
20231201	5659618-1	FU(673669)	Chave Fusível	13	30,83	400,79
20231201	5659618-1	FR(16699)	Chave Fusível Religadora	5	9,85	49,25
20231201	5659618-1	FR(16699)	Chave Fusível Religadora	3	30,83	92,49
20231201	5659957-1	TD(671838)	Transformador Distribuição	1	24,3	24,30
20231201	5645540-1	FR(4198)	Chave Fusível Religadora	49	9,78	479,22
20231201	5653792-1	FU(35370)	Chave Fusível	7	19,68	137,76
20231201	5654769-1	TD(733295)	Transformador Distribuição	1	2,98	2,98
20231201	5655744-1	FU(16695)	Chave Fusível	2	8,52	17,04

Relatório Situação de Emergência  
Dezembro/2023  
Código Único do Relatório: 20231201



Código do Evento	Número ordem	Equipamento	Tipo equipamento	Total de Clientes	Duração (h)	CHI
20231201	5655784-1	TD(33977)	Transformador Distribuição	1	28,3	28,30
20231201	5656192-1	RD(736018)	Religador de Distribuição	13	3,42	44,46
20231201	5656192-1	RD(736018)	Religador de Distribuição	10	5,17	51,70
20231201	5656192-1	RD(736018)	Religador de Distribuição	26	19	494,00
20231201	5645779-1	TD(685414)	Transformador Distribuição	2	29,43	58,86
20231201	5660842-1	TD(671840)	Transformador Distribuição	1	7,07	7,07
20231201	5652506-1	FU(37181)	Chave Fusível	1	16,95	16,95
20231201	5652545-1	FU(16705)	Chave Fusível	5	32,5	162,50
20231201	5652664-1	TD(25014)	Transformador Distribuição	2	14,92	29,84
20231201	5652916-1	TD(655673)	Transformador Distribuição	1	8,18	8,18
20231201	5653054-1	FU(16687)	Chave Fusível	2	27,52	55,04
20231201	5653384-1	RD(736018)	Religador de Distribuição	1	2,32	2,32
20231201	5653384-1	RD(736018)	Religador de Distribuição	11	2,47	27,17
20231201	5653384-1	RD(736018)	Religador de Distribuição	12	3,7	44,40
20231201	5653384-1	RD(736018)	Religador de Distribuição	25	7,92	198,00
20231201	5653655-1	TD(15872)	Transformador Distribuição	1	46,82	46,82
20231201	5653714-1	TD(25000)	Transformador Distribuição	1	18,17	18,17
20231201	5647005-1	FU(16681)	Chave Fusível	5	6,3	31,50
20231201	5647263-1	[MT]PA(9453)	Alimentador	1	24,9	24,90
20231201	5648714-1	TD(754213)	Transformador Distribuição	1	6,42	6,42
20231201	5648763-1	CF(19396)	Chave Faca	211	2,57	542,27
20231201	5654680-1	TD(41228)	Transformador Distribuição	2	8,93	17,86
20231201	5653283-1	COX52_COX59505	Alimentador	1	1	1,00
20231201	5653283-1	COX52_COX59505	Alimentador	14	1	14,00
20231201	5653283-1	COX52_COX59505	Alimentador	12	1,93	23,16
20231201	5653283-1	COX52_COX59505	Alimentador	163	2,88	469,44



Relatório Situação de Emergência  
Dezembro/2023  
Código Único do Relatório: 20231201



Código do Evento	Número ordem	Equipamento	Tipo equipamento	Total de Clientes	Duração (h)	CHI
20231201	5653283-1	COX52_COX59505	Alimentador	144	3,03	436,32
20231201	5657296-1	FU(690883)	Chave Fusível	3	27,82	83,46
20231201	5653983-1	FU(691954)	Chave Fusível	2	15,67	31,34
20231201	5660028-1	FR(44088)	Chave Fusível Religadora	23	3,22	74,06
20231201	5659012-1	FU(16500)	Chave Fusível	2	9,7	19,40
20231201	5651449-1	TD(25939)	Transformador Distribuição	2	7,78	15,56
20231201	5646477-1	RD(38098)	Religador de Distribuição	134	7,53	1.009,02
20231201	5646477-1	RD(38098)	Religador de Distribuição	13	1,15	14,95
20231201	5646477-1	RD(38098)	Religador de Distribuição	14	5,9	82,60
20231201	5656603-1	TD(677930)	Transformador Distribuição	1	1,33	1,33
20231201	5646260-1	RD(7716)	Religador de Distribuição	48	1,4	67,20
20231201	5646395-1	TD(14457900)	Transformador Distribuição	2	21,4	42,80
20231201	5663903-1	FU(41593)	Chave Fusível	1	68,05	68,05
20231201	5649139-1	TD(34138)	Transformador Distribuição	1	7,02	7,02
20231201	5649479-1	TD(677572)	Transformador Distribuição	1	17,72	17,72
20231201	5649578-1	RD(756590)	Religador de Distribuição	31	14,65	454,15
20231201	5650580-1	TD(39660)	Transformador Distribuição	1	71,95	71,95
20231201	5651589-1	TD(39938)	Transformador Distribuição	1	1,27	1,27
20231201	5651876-1	TD(653062)	Transformador Distribuição	1	4,55	4,55
20231201	5658520-1	FR(27064)	Chave Fusível Religadora	31	24,62	763,22
20231201	5659134-1	FU(41754)	Chave Fusível	6	47,75	286,50
20231201	5658987-1	FU(41195)	Chave Fusível	6	27,28	163,68
20231201	5658991-1	FR(25387)	Chave Fusível Religadora	47	53,02	2.491,94
20231201	5660356-1	TD(43718)	Transformador Distribuição	1	24,48	24,48
20231201	5663903-1	FU(41593)	Chave Fusível	16	68,05	1.088,80

Relatório Situação de Emergência  
Dezembro/2023  
Código Único do Relatório: 20231201



Código do Evento	Número ordem	Equipamento	Tipo equipamento	Total de Clientes	Duração (h)	CHI
20231201	5645694-1	TD(49881)	Transformador Distribuição	1	61,88	61,88
20231201	5653797-1	FR(28914)	Chave Fusível Religadora	8	3,47	27,76
20231201	5654324-1	FU(28528)	Chave Fusível	7	2,03	14,21
20231201	5654528-1	TD(666616)	Transformador Distribuição	1	6,12	6,12
20231201	5655093-1	TD(664249)	Transformador Distribuição	1	4,43	4,43
20231201	5655186-1	FU(40302)	Chave Fusível	2	32,55	65,10
20231201	5655316-1	TD(45180)	Transformador Distribuição	1	18,22	18,22
20231201	5655341-1	TD(665606)	Transformador Distribuição	1	20,13	20,13
20231201	5655447-1	FU(28463)	Chave Fusível	13	4,17	54,21
20231201	5655655-1	TD(50380)	Transformador Distribuição	1	5,5	5,50
20231201	5655717-1	FU(675941)	Chave Fusível	1	7,85	7,85
20231201	5655768-1	TD(664239)	Transformador Distribuição	1	6,22	6,22
20231201	5655969-1	TD(56895)	Transformador Distribuição	1	24,8	24,80
20231201	5645694-1	FU(35494)	Chave Fusível	2	3,48	6,96
20231201	5646151-1	FU(7382)	Chave Fusível	2	4,92	9,84
20231201	5646260-1	RD(7716)	Religador de Distribuição	106	1,35	143,10
20231201	5653131-1	FR(43481)	Chave Fusível Religadora	36	3,18	114,48
20231201	5646514-1	TD(56895)	Transformador Distribuição	1	12,57	12,57
20231201	5646837-1	TD(39622)	Transformador Distribuição	1	27,48	27,48
20231201	5647016-1	RD(7716)	Religador de Distribuição	106	2	212,00
20231201	5647016-1	RD(7716)	Religador de Distribuição	46	2,27	104,42
20231201	5647057-1	FU(31278)	Chave Fusível	11	3,53	38,83
20231201	5647129-1	FU(8564)	Chave Fusível	48	3,25	156,00
20231201	5647134-1	TD(34138)	Transformador Distribuição	1	3,7	3,70
20231201	5647191-1	TD(39706)	Transformador Distribuição	1	4,8	4,80

Relatório Situação de Emergência  
Dezembro/2023  
Código Único do Relatório: 20231201



Código do Evento	Número ordem	Equipamento	Tipo equipamento	Total de Clientes	Duração (h)	CHI
20231201	5647209-1	TD(58746)	Transformador Distribuição	1	3,58	3,58
20231201	5647508-1	TD(39564)	Transformador Distribuição	1	5,35	5,35
20231201	5648124-1	FU(18961)	Chave Fusível	3	4,78	14,34
20231201	5648823-1	TD(39654)	Transformador Distribuição	1	7,78	7,78
20231201	5661030-1	FU(29791)	Chave Fusível	1	0,13	0,13
20231201	5661325-1	TD(46252)	Transformador Distribuição	1	23,35	23,35
20231201	5662191-1	FR(64225360)	Chave Fusível Religadora	30	26,45	793,50
20231201	5649185-1	TD(35137)	Transformador Distribuição	1	6,17	6,17
20231201	5651058-1	TD(677660)	Transformador Distribuição	2	16,37	32,74
20231201	5651087-1	FR(757036)	Chave Fusível Religadora	10	31,82	318,20
20231201	5656917-1	RD(750231)	Religador de Distribuição	7	27,13	189,91
20231201	5656917-1	RD(750231)	Religador de Distribuição	16	3,57	57,12
20231201	5652896-1	TD(676051)	Transformador Distribuição	2	9,17	18,34
20231201	5654062-1	TD(701609)	Transformador Distribuição	1	17,15	17,15
20231201	5654580-1	TD(715918)	Transformador Distribuição	2	5,43	10,86
20231201	5655137-1	FU(27040)	Chave Fusível	2	17,05	34,10
20231201	5655511-1	TD(715918)	Transformador Distribuição	2	12,77	25,54
20231201	5645707-1	TD(655001)	Transformador Distribuição	1	8,48	8,48
20231201	5646188-1	TD(707367)	Transformador Distribuição	1	5,58	5,58
20231201	5646861-1	RD(720159)	Religador de Distribuição	31	0,82	25,42
20231201	5646861-1	RD(720159)	Religador de Distribuição	6	1,43	8,58
20231201	5646861-1	RD(720159)	Religador de Distribuição	1	3,4	3,40

Relatório Situação de Emergência  
Dezembro/2023  
Código Único do Relatório: 20231201



Código do Evento	Número ordem	Equipamento	Tipo equipamento	Total de Clientes	Duração (h)	CHI
20231201	5646861-1	RD(735958)	Religador de Distribuição	31	0,17	5,27
20231201	5646892-1	TD(733269)	Transformador Distribuição	1	9,83	9,83
20231201	5660993-1	FU(44722)	Chave Fusível	1	31,57	31,57
20231201	5661553-1	TD(676506)	Transformador Distribuição	1	19,75	19,75
20231201	5652659-1	TD(677660)	Transformador Distribuição	2	17,15	34,30
20231201	5648578-1	FU(688578)	Chave Fusível	3	7,02	21,06
20231201	5653798-1	RD(744472)	Religador de Distribuição	134	0,5	67,00
20231201	5657854-1	TD(35270)	Transformador Distribuição	1	74,77	74,77
20231201	5649860-1	RD(722170)	Religador de Distribuição	7	7,68	53,76
20231201	5650201-1	TD(36059)	Transformador Distribuição	1	6,53	6,53
20231201	5650330-1	TD(36286)	Transformador Distribuição	1	3,75	3,75
20231201	5650473-1	TD(671086)	Transformador Distribuição	1	53,55	53,55
20231201	5650533-1	FU(30891)	Chave Fusível	1	7,08	7,08
20231201	5650713-1	FU(30808)	Chave Fusível	1	0,15	0,15
20231201	5651406-1	FR(27019)	Chave Fusível Religadora	3	17,15	51,45
20231201	5653142-1	TD(656482)	Transformador Distribuição	1	6,27	6,27
20231201	5654151-1	FU(30887)	Chave Fusível	4	24,83	99,32
20231201	5654152-1	TD(36016)	Transformador Distribuição	1	12,95	12,95
20231201	5654153-1	TD(735188)	Transformador Distribuição	1	18,7	18,70
20231201	5654154-1	TD(21225243)	Transformador Distribuição	1	13,12	13,12
20231201	5654297-1	FU(30812)	Chave Fusível	3	2,33	6,99
20231201	5654575-1	TD(701852)	Transformador Distribuição	1	5,32	5,32
20231201	5654990-1	RD(722170)	Religador de Distribuição	65	0,22	14,30
20231201	5654990-1	RD(722170)	Religador de Distribuição	49	1,65	80,85

Relatório Situação de Emergência  
Dezembro/2023  
Código Único do Relatório: 20231201



Código do Evento	Número ordem	Equipamento	Tipo equipamento	Total de Clientes	Duração (h)	CHI
20231201	5655009-1	TD(35919)	Transformador Distribuição	1	18,75	18,75
20231201	5655042-1	RD(722170)	Religador de Distribuição	37	0,92	34,04
20231201	5655042-1	RD(722170)	Religador de Distribuição	28	3,62	101,36
20231201	5655135-1	TD(656738)	Transformador Distribuição	1	19,32	19,32
20231201	5655319-1	TD(656170)	Transformador Distribuição	1	17,65	17,65
20231201	5655514-1	TD(36031)	Transformador Distribuição	1	13,4	13,40
20231201	5655572-1	FU(31356)	Chave Fusível	27	4,08	110,16
20231201	5656416-1	TD(36021)	Transformador Distribuição	1	13,98	13,98
20231201	5656445-1	FU(31059)	Chave Fusível	33	5,25	173,25
20231201	5656498-1	TD(656170)	Transformador Distribuição	1	10,18	10,18
20231201	5656500-1	TD(36110)	Transformador Distribuição	2	31,28	62,56
20231201	5656516-1	TD(36016)	Transformador Distribuição	1	12,12	12,12
20231201	5656578-1	FU(30719)	Chave Fusível	2	29,57	59,14
20231201	5646310-1	TD(35572)	Transformador Distribuição	2	3,47	6,94
20231201	5646372-1	TD(49196)	Transformador Distribuição	1	70,05	70,05
20231201	5646916-1	FR(47560344)	Chave Fusível Religadora	17	7,77	132,09
20231201	5658686-1	FU(30826)	Chave Fusível	2	38,2	76,40
20231201	5658803-1	FU(30821)	Chave Fusível	11	13,27	145,97
20231201	5659331-1	TD(45899)	Transformador Distribuição	1	48,8	48,80
20231201	5659743-1	TD(36021)	Transformador Distribuição	1	97,67	97,67
20231201	5660197-1	FU(30821)	Chave Fusível	11	42,35	465,85
20231201	5660240-1	TD(36016)	Transformador Distribuição	1	45,82	45,82
20231201	5661108-1	FU(30734)	Chave Fusível	7	58,33	408,31
20231201	5661162-1	TD(35783)	Transformador Distribuição	1	30,05	30,05

Relatório Situação de Emergência  
Dezembro/2023  
Código Único do Relatório: 20231201



Código do Evento	Número ordem	Equipamento	Tipo equipamento	Total de Clientes	Duração (h)	CHI
20231201	5661274-1	TD(663198)	Transformador Distribuição	1	22,72	22,72
20231201	5661400-1	TD(663257)	Transformador Distribuição	1	22,13	22,13
20231201	5661482-1	RD(38616)	Religador de Distribuição	60	1,43	85,80
20231201	5661482-1	RD(38616)	Religador de Distribuição	67	8,95	599,65
20231201	5652333-1	FU(45245)	Chave Fusível	4	9,88	39,52
20231201	5652351-1	TD(669163)	Transformador Distribuição	1	3,83	3,83
20231201	5652402-1	FU(715688)	Chave Fusível	10	18,77	187,70
20231201	5652494-1	FU(30887)	Chave Fusível	4	15,23	60,92
20231201	5652572-1	TD(735188)	Transformador Distribuição	1	15,33	15,33
20231201	5652706-1	TD(656476)	Transformador Distribuição	1	19,17	19,17
20231201	5652797-1	FU(30812)	Chave Fusível	3	6,47	19,41
20231201	5656635-1	TD(36061)	Transformador Distribuição	1	30,8	30,80
20231201	5656804-1	TD(45921)	Transformador Distribuição	1	8,48	8,48
20231201	5656963-1	TD(45970)	Transformador Distribuição	1	71,33	71,33
20231201	5657027-1	FU(27051)	Chave Fusível	12	5,65	67,80
20231201	5647257-1	TD(36016)	Transformador Distribuição	1	5,65	5,65
20231201	5648797-1	TD(36061)	Transformador Distribuição	1	4	4,00
20231201	5648945-1	TD(734051)	Transformador Distribuição	34	8,08	274,72
20231201	5649314-1	TD(36157)	Transformador Distribuição	5	18,95	94,75
20231201	5649413-1	FU(711055)	Chave Fusível	21	7,1	149,10
20231201	5649858-1	FU(691844)	Chave Fusível	9	9,55	85,95
20231201	5649858-1	FU(691844)	Chave Fusível	4	31,27	125,08
20231201	5649860-1	RD(722170)	Religador de Distribuição	38	1,85	70,30
20231201	5649860-1	RD(722170)	Religador de Distribuição	21	5,03	105,63
20231201	5649860-1	RD(722170)	Religador de Distribuição	13	7,03	91,39



Relatório Situação de Emergência  
Dezembro/2023  
Código Único do Relatório: 20231201



Código do Evento	Número ordem	Equipamento	Tipo equipamento	Total de Clientes	Duração (h)	CHI
20231201	5649860-1	RD(722170)	Religador de Distribuição	35	7,3	255,50
20231201	5646959-1	TD(56569)	Transformador Distribuição	2	6,9	13,80
20231201	5646979-1	TD(678)	Transformador Distribuição	53	7,4	392,20
20231201	5647546-1	TD(58170)	Transformador Distribuição	1	17,42	17,42
20231201	5652941-1	TD(36025)	Transformador Distribuição	2	2,98	5,96
20231201	5653473-1	TD(690353)	Transformador Distribuição	2	1,42	2,84
20231201	5654323-1	RD(12758)	Religador de Distribuição	40	1,48	59,20
20231201	5654323-1	RD(12758)	Religador de Distribuição	1	2,12	2,12
20231201	5654323-1	RD(12758)	Religador de Distribuição	11	3	33,00
20231201	5654323-1	RD(12758)	Religador de Distribuição	10	3,82	38,20
20231201	5654323-1	RD(12758)	Religador de Distribuição	19	5,47	103,93
20231201	5655723-1	TD(645)	Transformador Distribuição	71	2,62	186,02
20231201	5656279-1	TD(732345)	Transformador Distribuição	1	13,77	13,77
20231201	5645972-1	TD(35387)	Transformador Distribuição	1	3,38	3,38
20231201	5658582-1	FU(28885)	Chave Fusível	108	9,82	1.060,56
20231201	5660718-1	FU(711060)	Chave Fusível	144	5,23	753,12
20231201	5661482-1	RD(38616)	Religador de Distribuição	74	0,48	35,52
20231201	5661609-1	TD(36364)	Transformador Distribuição	1	45,58	45,58
20231201	5651841-1	TD(746893)	Transformador Distribuição	4	3,05	12,20
20231201	5652313-1	FU(6521)	Chave Fusível	5	5,77	28,85
20231201	5652514-1	TD(35474)	Transformador Distribuição	1	15,92	15,92
20231201	5652549-1	TD(36316)	Transformador Distribuição	1	46,93	46,93
20231201	5652713-1	FU(711060)	Chave Fusível	144	5,85	842,40

Relatório Situação de Emergência  
Dezembro/2023  
Código Único do Relatório: 20231201



Código do Evento	Número ordem	Equipamento	Tipo equipamento	Total de Clientes	Duração (h)	CHI
20231201	5656959-1	CRI02_CRI49503	Alimentador	312	1,43	446,16
20231201	5656959-1	CRI02_CRI49503	Alimentador	346	1,75	605,50
20231201	5657015-1	FU(28883)	Chave Fusível	294	1,72	505,68
20231201	5657058-1	RD(745719)	Religador de Distribuição	2103	0,6	1.261,80
20231201	5657912-1	TD(36340)	Transformador Distribuição	2	19,88	39,76
20231201	5646959-1	FR(37686)	Chave Fusível Religadora	16	6,9	110,40
20231201	5654426-1	TD(61006)	Transformador Distribuição	1	9,45	9,45
20231201	5655577-1	TD(57653)	Transformador Distribuição	2	2,5	5,00
20231201	5653591-1	FU(27829)	Chave Fusível	13	19,75	256,75
20231201	5652854-1	TD(751186)	Transformador Distribuição	1	8,72	8,72
20231201	5651999-1	TD(43019)	Transformador Distribuição	1	2,42	2,42
20231201	5649130-1	TD(46318)	Transformador Distribuição	2	5,2	10,40
20231201	5648041-1	FU(27824)	Chave Fusível	15	10,32	154,80
20231201	5647786-1	FU(3264)	Chave Fusível	49	17,1	837,90
20231201	5654199-1	TD(58179)	Transformador Distribuição	1	5,62	5,62
20231201	5656849-1	TD(750326)	Transformador Distribuição	1	29,17	29,17
20231201	5658565-1	TD(730)	Transformador Distribuição	6	16,48	98,88
20231201	5649942-1	FU(731797)	Chave Fusível	4	62,62	250,48
20231201	5660610-1	TD(40522)	Transformador Distribuição	103	10,87	1.119,61
20231201	5656592-1	TD(40522)	Transformador Distribuição	103	1,23	126,69
20231201	5659056-1	TD(678445)	Transformador Distribuição	1	7,5	7,50
20231201	5659253-1	TD(34643)	Transformador Distribuição	1	14,17	14,17
20231201	5659278-1	TD(34815)	Transformador Distribuição	1	8,15	8,15
20231201	5659422-1	FU(27429)	Chave Fusível	2	6,65	13,30
20231201	5660520-1	TD(34831)	Transformador Distribuição	1	19,43	19,43

Relatório Situação de Emergência  
Dezembro/2023  
Código Único do Relatório: 20231201



Código do Evento	Número ordem	Equipamento	Tipo equipamento	Total de Clientes	Duração (h)	CHI
20231201	5660535-1	TD(677937)	Transformador Distribuição	1	20,88	20,88
20231201	5660647-1	TD(704076)	Transformador Distribuição	1	17,1	17,10
20231201	5661468-1	TD(678756)	Transformador Distribuição	1	24,65	24,65
20231201	5653764-1	FU(27299)	Chave Fusível	3	21,25	63,75
20231201	5654238-1	TD(677937)	Transformador Distribuição	1	7,78	7,78
20231201	5654646-1	TD(34880)	Transformador Distribuição	1	6,92	6,92
20231201	5656488-1	FU(723969)	Chave Fusível	1	4,63	4,63
20231201	5656822-1	TD(723368)	Transformador Distribuição	1	29,68	29,68
20231201	5657297-1	RD(1172264)	Religador de Distribuição	328	2,88	944,64
20231201	5658727-1	TD(53861)	Transformador Distribuição	1	18,92	18,92
20231201	5658728-1	FU(690325)	Chave Fusível	3	17,42	52,26
20231201	5658752-1	TD(42016)	Transformador Distribuição	2	13,83	27,66
20231201	5645801-1	TD(34836)	Transformador Distribuição	1	11,37	11,37
20231201	5646163-1	FU(28833)	Chave Fusível	3	45,37	136,11
20231201	5646548-1	TD(34648)	Transformador Distribuição	1	9,75	9,75
20231201	5646554-1	FU(27299)	Chave Fusível	3	36,22	108,66
20231201	5646869-1	FU(27268)	Chave Fusível	1	29,43	29,43
20231201	5648313-1	TD(60628)	Transformador Distribuição	1	6,42	6,42
20231201	5649335-1	TD(34901)	Transformador Distribuição	1	4,07	4,07
20231201	5649345-1	TD(34741)	Transformador Distribuição	1	9,27	9,27
20231201	5649483-1	RD(730643)	Religador de Distribuição	49	0,45	22,05
20231201	5649483-1	RD(730643)	Religador de Distribuição	2	5,87	11,74
20231201	5650459-1	FU(27422)	Chave Fusível	4	6	24,00
20231201	5650504-1	FU(27417)	Chave Fusível	3	6,57	19,71
20231201	5650726-1	TD(34741)	Transformador Distribuição	1	5,78	5,78

Relatório Situação de Emergência  
Dezembro/2023  
Código Único do Relatório: 20231201



Código do Evento	Número ordem	Equipamento	Tipo equipamento	Total de Clientes	Duração (h)	CHI
20231201	5650837-1	TD(61859364)	Transformador Distribuição	1	18,5	18,50
20231201	5651281-1	PE(16365786)	Ponto de conexão	1	15,92	15,92
20231201	5652260-1	TD(34741)	Transformador Distribuição	1	5,53	5,53
20231201	5652284-1	RD(1206614)	Religador de Distribuição	51	0,08	4,08
20231201	5652284-1	RD(1206614)	Religador de Distribuição	43	3,33	143,19
20231201	5652284-1	RD(1206614)	Religador de Distribuição	14	3,92	54,88
20231201	5652442-1	CF(35223)	Chave Faca	51	1,72	87,72
20231201	5652603-1	TD(60515)	Transformador Distribuição	1	14,18	14,18
20231201	5652960-1	TD(34674)	Transformador Distribuição	1	8,4	8,40
20231201	5653026-1	TD(34849)	Transformador Distribuição	1	5,62	5,62
20231201	5653044-1	TD(34741)	Transformador Distribuição	1	4,17	4,17
20231201	5653628-1	TD(34836)	Transformador Distribuição	1	2,98	2,98
20231201	5658861-1	TD(34645)	Transformador Distribuição	1	57,12	57,12
20231201	5645611-1	TD(42008)	Transformador Distribuição	1	6,27	6,27
20231201	5646144-1	FU(37124)	Chave Fusível	17	12,67	215,39
20231201	5646152-1	FU(41614)	Chave Fusível	2	98,07	196,14
20231201	5646543-1	FU(14224)	Chave Fusível	34	15,78	536,52
20231201	5646669-1	FU(30789)	Chave Fusível	8	8,68	69,44
20231201	5646816-1	FU(26963)	Chave Fusível	7	30,92	216,44
20231201	5646839-1	FU(27012)	Chave Fusível	1	13,33	13,33
20231201	5647385-1	FU(27005)	Chave Fusível	1	25,93	25,93
20231201	5647435-1	TD(34616)	Transformador Distribuição	1	74,17	74,17
20231201	5647521-1	CL(30869)	Chave Lâmina	5	24,67	123,35
20231201	5647554-1	FU(30789)	Chave Fusível	8	4,22	33,76
20231201	5647683-1	FR(37127)	Chave Fusível Religadora	28	16,65	466,20
20231201	5648134-1	RD(30878)	Religador de Distribuição	253	0,13	32,89

Relatório Situação de Emergência  
Dezembro/2023  
Código Único do Relatório: 20231201



Código do Evento	Número ordem	Equipamento	Tipo equipamento	Total de Clientes	Duração (h)	CHI
20231201	5648134-1	RD(30878)	Religador de Distribuição	14	3,12	43,68
20231201	5648134-1	RD(30878)	Religador de Distribuição	4	5	20,00
20231201	5648134-1	RD(30878)	Religador de Distribuição	2	7	14,00
20231201	5648134-1	RD(30878)	Religador de Distribuição	14	9,03	126,42
20231201	5648365-1	TD(12197)	Transformador Distribuição	1	8,22	8,22
20231201	5648560-1	TD(37304)	Transformador Distribuição	1	3,38	3,38
20231201	5648737-1	RD(720167)	Religador de Distribuição	110	0,8	88,00
20231201	5648863-1	FR(69369570)	Chave Fusível Religadora	5	9,93	49,65
20231201	5648866-1	CL(732432)	Chave Lâmina	3	7,13	21,39
20231201	5649424-1	FR(28710)	Chave Fusível Religadora	7	4,37	30,59
20231201	5649448-1	TD(34484)	Transformador Distribuição	1	18,53	18,53
20231201	5649483-1	RD(730643)	Religador de Distribuição	293	0,15	43,95
20231201	5649483-1	RD(730643)	Religador de Distribuição	2	5,87	11,74
20231201	5649751-1	TD(37509)	Transformador Distribuição	1	21,42	21,42
20231201	5650029-1	TD(12158)	Transformador Distribuição	1	2,82	2,82
20231201	5650054-1	TD(34493)	Transformador Distribuição	2	73,95	147,90
20231201	5650198-1	TD(37312)	Transformador Distribuição	1	4,47	4,47
20231201	5650211-1	TD(37304)	Transformador Distribuição	1	5,22	5,22
20231201	5650321-1	TD(12228)	Transformador Distribuição	1	7,67	7,67
20231201	5650383-1	FU(30744)	Chave Fusível	5	5,2	26,00
20231201	5650737-1	TD(34476)	Transformador Distribuição	1	0,18	0,18
20231201	5651006-1	TD(37675)	Transformador Distribuição	1	3,12	3,12

Relatório Situação de Emergência  
Dezembro/2023  
Código Único do Relatório: 20231201



Código do Evento	Número ordem	Equipamento	Tipo equipamento	Total de Clientes	Duração (h)	CHI
20231201	5651365-1	TD(37675)	Transformador Distribuição	1	80,93	80,93
20231201	5652442-1	RD(744736)	Religador de Distribuição	41	1,12	45,92
20231201	5652442-1	CF(35223)	Chave Faca	166	1,93	320,38
20231201	5652442-1	CF(35223)	Chave Faca	48	3,12	149,76
20231201	5652442-1	CF(35223)	Chave Faca	1	3,55	3,55
20231201	5652700-1	[MT]PA(9484)	Alimentador	49	12,08	591,92
20231201	5652700-1	[MT]PA(9484)	Alimentador	1	15,97	15,97
20231201	5652700-1	CF(26881)	Chave Faca	165	16,1	2.656,50
20231201	5652700-1	RD(730234)	Religador de Distribuição	215	0,1	21,50
20231201	5653355-1	RD(730234)	Religador de Distribuição	49	1,58	77,42
20231201	5653387-1	FR(11601)	Chave Fusível Religadora	14	22,68	317,52
20231201	5654160-1	FU(11981)	Chave Fusível	10	9,98	99,80
20231201	5655534-1	RD(666328)	Religador de Distribuição	35	2,53	88,55
20231201	5655534-1	RD(666328)	Religador de Distribuição	60	8,77	526,20
20231201	5655769-1	CL(40687)	Chave Lâmina	6	5,55	33,30
20231201	5656051-1	RD(666328)	Religador de Distribuição	35	2,4	84,00
20231201	5656051-1	RD(666328)	Religador de Distribuição	9	4,97	44,73
20231201	5656051-1	RD(666328)	Religador de Distribuição	34	8,13	276,42
20231201	5656051-1	RD(666328)	Religador de Distribuição	17	8,2	139,40
20231201	5656051-1	RD(666328)	Religador de Distribuição	44	0,08	3,52
20231201	5656424-1	TD(61145)	Transformador Distribuição	1	6,78	6,78
20231201	5656462-1	FR(28710)	Chave Fusível Religadora	7	9,25	64,75
20231201	5656531-1	TD(12186)	Transformador Distribuição	1	33,7	33,70
20231201	5656569-1	TD(669899)	Transformador Distribuição	1	7,1	7,10
20231201	5656971-1	FU(11981)	Chave Fusível	10	25,9	259,00



Relatório Situação de Emergência  
Dezembro/2023  
Código Único do Relatório: 20231201



Código do Evento	Número ordem	Equipamento	Tipo equipamento	Total de Clientes	Duração (h)	CHI
20231201	5657151-1	RD(666328)	Religador de Distribuição	93	0,4	37,20
20231201	5657213-1	FR(37127)	Chave Fusível Religadora	28	23,42	655,76
20231201	5658317-1	RD(744736)	Religador de Distribuição	201	9,42	1.893,42
20231201	5658317-1	RD(744736)	Religador de Distribuição	32	15,2	486,40
20231201	5658317-1	RD(744736)	Religador de Distribuição	23	15,2	349,60
20231201	5658500-1	TD(42008)	Transformador Distribuição	1	20,32	20,32
20231201	5659428-1	TD(37743)	Transformador Distribuição	2	53,32	106,64
20231201	5660424-1	TD(706363)	Transformador Distribuição	1	74,12	74,12
20231201	5660942-1	FU(27205)	Chave Fusível	4	8,92	35,68
20231201	5661255-1	TD(58488575)	Transformador Distribuição	1	4,15	4,15
20231201	5661502-1	TD(37474)	Transformador Distribuição	1	48,45	48,45
20231201	5661531-1	TD(34512)	Transformador Distribuição	1	47,83	47,83
20231201	5661808-1	TD(34516)	Transformador Distribuição	2	50,83	101,66
20231201	5650581-1	TD(686593)	Transformador Distribuição	1	4,85	4,85
20231201	5651418-1	FR(731904)	Chave Fusível Religadora	11	6,57	72,27
20231201	5653243-1	TD(662809)	Transformador Distribuição	2	6,32	12,64
20231201	5653798-1	RD(744472)	Religador de Distribuição	70	0,5	35,00
20231201	5653846-1	TD(57519)	Transformador Distribuição	1	4,02	4,02
20231201	5654552-1	TD(677927)	Transformador Distribuição	1	9,23	9,23
20231201	5649860-1	RD(722170)	Religador de Distribuição	1	5,03	5,03
20231201	5654990-1	RD(722170)	Religador de Distribuição	1	0,22	0,22

Relatório Situação de Emergência  
Dezembro/2023  
Código Único do Relatório: 20231201



Código do Evento	Número ordem	Equipamento	Tipo equipamento	Total de Clientes	Duração (h)	CHI
20231201	5655009-1	TD(35919)	Transformador Distribuição	1	18,75	18,75
20231201	5649289-1	TD(708574)	Transformador Distribuição	1	2,53	2,53
20231201	5648165-1	TD(47000)	Transformador Distribuição	2	8,37	16,74
20231201	5646924-1	FR(27185)	Chave Fusível Religadora	6	33,12	198,72
20231201	5646924-1	FR(27185)	Chave Fusível Religadora	4	6,8	27,20
20231201	5646079-1	FR(27144)	Chave Fusível Religadora	6	10,27	61,62
20231201	5645969-1	FU(35817)	Chave Fusível	2	12,68	25,36
20231201	5653798-1	RD(744472)	Religador de Distribuição	1	0,5	0,50
20231201	5653676-1	TD(41032)	Transformador Distribuição	60	4,32	259,20
20231201	5653123-1	TD(44571)	Transformador Distribuição	1	2,13	2,13
20231201	5652717-1	FU(14109)	Chave Fusível	12	3,8	45,60
20231201	5650184-1	FU(13325)	Chave Fusível	7	5,92	41,44
20231201	5647630-1	TD(43796)	Transformador Distribuição	6	15,28	91,68
20231201	5660870-1	FU(29329)	Chave Fusível	1	19,57	19,57
20231201	5659725-1	TD(43804)	Transformador Distribuição	1	32,43	32,43
20231201	5725238-1	FU(699327)	Chave Fusível	5	2	10,00
20231201	5657946-1	TD(44354)	Transformador Distribuição	1	22,27	22,27
20231201	5657052-1	TD(60205)	Transformador Distribuição	2	3,8	7,60
20231201	5650557-1	TD(4169486)	Transformador Distribuição	1	2,57	2,57
20231201	5650349-1	TD(51377)	Transformador Distribuição	1	13,48	13,48
20231201	5650867-1	[MT]PA(9472)	Alimentador	115	5,53	635,95
20231201	5650867-1	RD(749325)	Religador de Distribuição	2185	1,7	3.714,50
20231201	5650880-1	RD(14918)	Religador de Distribuição	1495	0,48	717,60
20231201	5650880-1	RD(14918)	Religador de Distribuição	6	0,97	5,82

Relatório Situação de Emergência  
Dezembro/2023  
Código Único do Relatório: 20231201



Código do Evento	Número ordem	Equipamento	Tipo equipamento	Total de Clientes	Duração (h)	CHI
20231201	5651725-1	TD(673533)	Transformador Distribuição	4	5,45	21,80
20231201	5725238-1	FU(699327)	Chave Fusível	212	2	424,00
20231201	5659491-1	TD(43026)	Transformador Distribuição	2	2,33	4,66
20231201	5661327-1	TD(673524)	Transformador Distribuição	1	2,12	2,12
20231201	5725238-1	FU(699327)	Chave Fusível	2	2	4,00
20231201	5647459-1	RD(11428)	Religador de Distribuição	1	1	1,00
20231201	5725238-1	FU(699327)	Chave Fusível	1	2	2,00
20231201	5647459-1	RD(11428)	Religador de Distribuição	753	1	753,00
20231201	5647746-1	TD(43151)	Transformador Distribuição	2	14,87	29,74
20231201	5648271-1	TD(42757)	Transformador Distribuição	1	3,12	3,12
20231201	5648672-1	TD(42752)	Transformador Distribuição	2	48,73	97,46
20231201	5648954-1	TD(43089)	Transformador Distribuição	1	2,05	2,05
20231201	5649303-1	TD(51377)	Transformador Distribuição	1	1,57	1,57
20231201	5649320-1	TD(13134)	Transformador Distribuição	60	0,88	52,80
20231201	5650258-1	TD(31006978)	Transformador Distribuição	1	25,52	25,52
20231201	5647459-1	RD(11428)	Religador de Distribuição	1	1	1,00
20231201	5650867-1	RD(749325)	Religador de Distribuição	6	1,7	10,20
20231201	5650880-1	RD(14918)	Religador de Distribuição	6	0,48	2,88
20231201	5653732-1	FU(14396)	Chave Fusível	7	19,02	133,14
20231201	5654607-1	TD(42632)	Transformador Distribuição	1	5,68	5,68
20231201	5655758-1	FU(29321)	Chave Fusível	8	5,83	46,64
20231201	5657110-1	FU(14069)	Chave Fusível	22	29,52	649,44
20231201	5657111-1	FU(14396)	Chave Fusível	7	4,93	34,51
20231201	5657330-1	TD(42690)	Transformador Distribuição	2	23,1	46,20

Relatório Situação de Emergência  
Dezembro/2023  
Código Único do Relatório: 20231201



Código do Evento	Número ordem	Equipamento	Tipo equipamento	Total de Clientes	Duração (h)	CHI
20231201	5657577-1	FR(14451)	Chave Fusível Religadora	73	4,72	344,56
20231201	5659031-1	FU(4117948)	Chave Fusível	211	2,67	563,37
20231201	5647237-1	FU(1309)	Chave Fusível	41	2,3	94,30
20231201	5651954-1	RD(716840)	Religador de Distribuição	225	0,88	198,00
20231201	5647237-1	PE(11640841)	Ponto de conexão	1	3,22	3,22
20231201	5660945-1	PE(14020807)	Ponto de conexão	1	2,17	2,17
20231201	5651954-1	RD(716840)	Religador de Distribuição	1110	0,88	976,80
20231201	5651954-1	RD(716840)	Religador de Distribuição	461	0,68	313,48
20231201	5654704-1	TD(721038)	Transformador Distribuição	26	5,17	134,42
20231201	5652977-1	TD(77665581)	Transformador Distribuição	1	2,4	2,40
20231201	5652977-1	TD(77665581)	Transformador Distribuição	32	2,4	76,80
20231201	5652850-1	FU(729795)	Chave Fusível	24	0,98	23,52
20231201	5657141-1	TD(685539)	Transformador Distribuição	46	3,48	160,08
20231201	5657707-1	FU(14999)	Chave Fusível	366	6,32	2.313,12
20231201	5653852-1	FU(1758)	Chave Fusível	3	2,9	8,70
20231201	5654412-1	TD(732049)	Transformador Distribuição	1	3,42	3,42
20231201	5654529-1	TD(41242)	Transformador Distribuição	1	5,88	5,88
20231201	5645487-1	FU(15157)	Chave Fusível	1	12,67	12,67
20231201	5645645-1	TD(725329)	Transformador Distribuição	3	4,88	14,64
20231201	5646478-1	TD(13476)	Transformador Distribuição	1	4,82	4,82
20231201	5647072-1	FU(1758)	Chave Fusível	3	2,48	7,44
20231201	5655456-1	FU(7081)	Chave Fusível	1	6,47	6,47
20231201	5661464-1	FU(1752)	Chave Fusível	2	3,12	6,24
20231201	5661782-1	TD(41242)	Transformador Distribuição	1	2,68	2,68
20231201	5648540-1	TD(23600)	Transformador Distribuição	1	7,92	7,92
20231201	5649169-1	FU(15191)	Chave Fusível	6	12,03	72,18
20231201	5649622-1	TD(41819)	Transformador Distribuição	1	14,42	14,42

Relatório Situação de Emergência  
Dezembro/2023  
Código Único do Relatório: 20231201



Código do Evento	Número ordem	Equipamento	Tipo equipamento	Total de Clientes	Duração (h)	CHI
20231201	5649807-1	TD(42779)	Transformador Distribuição	1	2,52	2,52
20231201	5650290-1	FU(1752)	Chave Fusível	2	2,18	4,36
20231201	5651040-1	TD(13499)	Transformador Distribuição	1	3,85	3,85
20231201	5651367-1	FU(18145)	Chave Fusível	3	3,62	10,86
20231201	5652947-1	FU(14437)	Chave Fusível	14	1,53	21,42
20231201	5655456-1	FU(7081)	Chave Fusível	13	6,47	84,11
20231201	5655685-1	TD(13317)	Transformador Distribuição	2	3,98	7,96
20231201	5656599-1	FU(732753)	Chave Fusível	2	15,28	30,56
20231201	5656613-1	RD(39222)	Religador de Distribuição	23	1,52	34,96
20231201	5656613-1	RD(39222)	Religador de Distribuição	8	2,32	18,56
20231201	5656613-1	RD(39222)	Religador de Distribuição	48	16,22	778,56
20231201	5656773-1	FU(16991)	Chave Fusível	1	9,1	9,10
20231201	5656807-1	TD(23595)	Transformador Distribuição	1	9,38	9,38
20231201	5656827-1	FU(18145)	Chave Fusível	3	23,18	69,54
20231201	5656953-1	TD(13402)	Transformador Distribuição	1	9	9,00
20231201	5656984-1	TD(26347)	Transformador Distribuição	1	9,17	9,17
20231201	5657082-1	RD(703624)	Religador de Distribuição	43	3,2	137,60
20231201	5657082-1	RD(703624)	Religador de Distribuição	30	3,32	99,60
20231201	5657116-1	FU(727313)	Chave Fusível	8	22,12	176,96
20231201	5657847-1	TD(13461)	Transformador Distribuição	1	10,83	10,83
20231201	5657956-1	TD(732851)	Transformador Distribuição	1	11,28	11,28
20231201	5658218-1	TD(11773)	Transformador Distribuição	21	17,25	362,25
20231201	5658233-1	TD(13390)	Transformador Distribuição	1	17,67	17,67
20231201	5660382-1	TD(42419)	Transformador Distribuição	1	26,23	26,23
20231201	5659307-1	FU(1758)	Chave Fusível	3	7,63	22,89
20231201	5659519-1	FU(18143)	Chave Fusível	12	7,88	94,56

Relatório Situação de Emergência  
Dezembro/2023  
Código Único do Relatório: 20231201



Código do Evento	Número ordem	Equipamento	Tipo equipamento	Total de Clientes	Duração (h)	CHI
20231201	5656599-1	FU(732753)	Chave Fusível	1	15,28	15,28
20231201	5646131-1	TD(29858)	Transformador Distribuição	61	1,67	101,87
20231201	5653558-1	FU(1161)	Chave Fusível	157	1,13	177,41
20231201	5655759-1	FU(15988)	Chave Fusível	77	13,93	1.072,61
20231201	5652722-1	FU(35918)	Chave Fusível	23	2,57	59,11
20231201	5659699-1	TD(13222)	Transformador Distribuição	1	8,93	8,93
20231201	5655759-1	FU(15988)	Chave Fusível	1	13,93	13,93
20231201	5652722-1	FU(35918)	Chave Fusível	1	2,57	2,57
20231201	5646194-1	TD(26035)	Transformador Distribuição	1	1,18	1,18
20231201	5645566-1	CE(1352)	Chave Seccionadora	239	1,87	446,93
20231201	5652977-1	TD(77665581)	Transformador Distribuição	1	2,4	2,40
20231201	5657091-1	TD(2679)	Transformador Distribuição	27	3,87	104,49
20231201	5659803-1	TD(2679)	Transformador Distribuição	27	4,33	116,91
20231201	5647153-1	TD(29644)	Transformador Distribuição	53	2,33	123,49
20231201	5650118-1	FU(54267572)	Chave Fusível	71	1,6	113,60
20231201	5658423-1	TD(25861)	Transformador Distribuição	9	12,38	111,42
20231201	5650365-1	TD(2738)	Transformador Distribuição	45	1,33	59,85
20231201	5649851-1	TD(55422659)	Transformador Distribuição	50	1,08	54,00
20231201	5649851-1	[BT]PA(9466)	Ramal de Baixa Tensão	1	2,93	2,93
20231201	5656762-1	FU(803)	Chave Fusível	41	2,87	117,67
20231201	5659185-1	FU(629)	Chave Fusível	7	2,87	20,09
20231201	5647205-1	TD(702151)	Transformador Distribuição	63	1,12	70,56
20231201	5654568-1	TD(3076)	Transformador Distribuição	22	1,33	29,26
20231201	5656799-1	FU(549)	Chave Fusível	678	1,1	745,80
20231201	5652977-1	TD(77665581)	Transformador Distribuição	1	2,4	2,40
20231201	5647181-1	TD(3120)	Transformador Distribuição	50	1,72	86,00



Relatório Situação de Emergência  
Dezembro/2023  
Código Único do Relatório: 20231201



Código do Evento	Número ordem	Equipamento	Tipo equipamento	Total de Clientes	Duração (h)	CHI
20231201	5651954-1	RD(716840)	Religador de Distribuição	810	0,53	429,30
20231201	5651954-1	RD(716840)	Religador de Distribuição	52	0,68	35,36
20231201	5652977-1	TD(77665581)	Transformador Distribuição	5	2,4	12,00
20231201	5646787-1	TD(2749)	Transformador Distribuição	67	3,4	227,80
20231201	5648002-1	TD(2770)	Transformador Distribuição	57	5,78	329,46
20231201	5651954-1	RD(716840)	Religador de Distribuição	1	0,53	0,53
20231201	5651954-1	RD(716840)	Religador de Distribuição	1	0,68	0,68
20231201	5658427-1	PE(137117147)	Ponto de conexão	1	7,2	7,20
20231201	5658653-1	PE(18782288)	Ponto de conexão	2	2,73	5,46
20231201	5659740-1	TD(16436)	Transformador Distribuição	35	4,6	161,00
20231201	5654833-1	TD(2382)	Transformador Distribuição	46	3,88	178,48
20231201	5656360-1	FU(35064)	Chave Fusível	71	7,43	527,53
20231201	5656514-1	TD(657104)	Transformador Distribuição	5	0,73	3,65
20231201	5656719-1	FU(755)	Chave Fusível	56	2,27	127,12
20231201	5657598-1	TD(35993)	Transformador Distribuição	10	4,92	49,20
20231201	5649934-1	FU(755)	Chave Fusível	56	2,43	136,08
20231201	5652231-1	TD(732223)	Transformador Distribuição	1	6,25	6,25
20231201	5659621-1	TD(69768918)	Transformador Distribuição	1	1,7	1,70
20231201	5651660-1	TD(11809)	Transformador Distribuição	1	2,12	2,12
20231201	5657814-1	FU(15166)	Chave Fusível	4	10,65	42,60
20231201	5656634-1	FU(15169)	Chave Fusível	2	15,97	31,94
20231201	5659644-1	FU(688424)	Chave Fusível	8	4,5	36,00
20231201	5645769-1	FU(15165)	Chave Fusível	6	3	18,00
20231201	5653276-1	FU(26418)	Chave Fusível	1	4,35	4,35
20231201	5655023-1	TD(52259)	Transformador Distribuição	1	25,6	25,60
20231201	5653266-1	TD(35773)	Transformador Distribuição	1	3,17	3,17

Relatório Situação de Emergência  
Dezembro/2023  
Código Único do Relatório: 20231201



Código do Evento	Número ordem	Equipamento	Tipo equipamento	Total de Clientes	Duração (h)	CHI
20231201	5652364-1	TD(708875)	Transformador Distribuição	1	5,62	5,62
20231201	5660044-1	TD(723240)	Transformador Distribuição	2	18,6	37,20
20231201	5659400-1	TD(35806)	Transformador Distribuição	1	5,8	5,80
20231201	5657380-1	TD(35804)	Transformador Distribuição	1	21	21,00
20231201	5656650-1	TD(685135)	Transformador Distribuição	13	3,15	40,95
20231201	5646242-1	TD(40038)	Transformador Distribuição	94	17,37	1.632,78
20231201	5646396-1	FU(2401)	Chave Fusível	6	15,77	94,62
20231201	5646907-1	FU(30139)	Chave Fusível	1	1,05	1,05
20231201	5649688-1	FU(30476)	Chave Fusível	2	13,73	27,46
20231201	5651488-1	TD(35806)	Transformador Distribuição	1	2,38	2,38
20231201	5652805-1	TD(674843)	Transformador Distribuição	1	7,42	7,42
20231201	5653114-1	TD(6198184)	Transformador Distribuição	8	2,57	20,56
20231201	5654122-1	TD(35806)	Transformador Distribuição	1	15,77	15,77
20231201	5656595-1	RD(14500)	Religador de Distribuição	39	0,88	34,32
20231201	5656595-1	RD(14500)	Religador de Distribuição	41	4,97	203,77
20231201	5661170-1	TD(36550)	Transformador Distribuição	1	3,38	3,38
20231201	5649105-1	TD(58655)	Transformador Distribuição	1	3,73	3,73
20231201	5649562-1	FU(30124)	Chave Fusível	3	13,68	41,04
20231201	5654648-1	FU(30132)	Chave Fusível	1	3,23	3,23
20231201	5656957-1	TD(38922)	Transformador Distribuição	1	21,45	21,45
20231201	5656650-1	ELD53_ELD59505	Alimentador	1	0,07	0,07
20231201	5656650-1	ELD53_ELD59505	Alimentador	116	0,58	67,28
20231201	5656650-1	ELD53_ELD59505	Alimentador	1	7,5	7,50
20231201	5656650-1	ELD53_ELD59505	Alimentador	281	7,17	2.014,77
20231201	5722785-1	RD(11658)	Religador de Distribuição	45	1,88	84,60

Relatório Situação de Emergência  
Dezembro/2023  
Código Único do Relatório: 20231201



Código do Evento	Número ordem	Equipamento	Tipo equipamento	Total de Clientes	Duração (h)	CHI
20231201	5722785-1	RD(11658)	Religador de Distribuição	2	5,53	11,06
20231201	5722785-1	RD(11658)	Religador de Distribuição	47	0,17	7,99
20231201	5656650-1	ELD53_ELD59505	Alimentador	114	0,07	7,98
20231201	5656859-1	TD(38950)	Transformador Distribuição	1	22,75	22,75
20231201	5652376-1	TD(39009)	Transformador Distribuição	1	4,35	4,35
20231201	5652183-1	FU(26490)	Chave Fusível	1	5,6	5,60
20231201	5656650-1	ELD53_ELD59505	Alimentador	1	0,58	0,58
20231201	5660001-1	TD(695707)	Transformador Distribuição	2	6,17	12,34
20231201	5659773-1	TD(685531)	Transformador Distribuição	1	6,42	6,42
20231201	5659180-1	TD(15876)	Transformador Distribuição	3	8,9	26,70
20231201	5657348-1	RD(16125)	Religador de Distribuição	101	5,95	600,95
20231201	5657348-1	RD(16125)	Religador de Distribuição	31	3,85	119,35
20231201	5655845-1	TD(744272)	Transformador Distribuição	1	20,78	20,78
20231201	5653264-1	TD(693788)	Transformador Distribuição	1	4,77	4,77
20231201	5653128-1	TD(16102)	Transformador Distribuição	1	5,48	5,48
20231201	5649116-1	TD(670944)	Transformador Distribuição	1	4,92	4,92
20231201	5649558-1	FU(16336)	Chave Fusível	2	20,92	41,84
20231201	5652801-1	TD(15974)	Transformador Distribuição	1	5,35	5,35
20231201	5647712-1	TD(21265)	Transformador Distribuição	2	23,37	46,74
20231201	5646974-1	FR(16115)	Chave Fusível Religadora	4	13,95	55,80
20231201	5646974-1	FR(16115)	Chave Fusível Religadora	2	13,28	26,56
20231201	5646974-1	FR(16115)	Chave Fusível Religadora	4	11,95	47,80
20231201	5646974-1	FR(16115)	Chave Fusível Religadora	8	5,62	44,96

Relatório Situação de Emergência  
Dezembro/2023  
Código Único do Relatório: 20231201



Código do Evento	Número ordem	Equipamento	Tipo equipamento	Total de Clientes	Duração (h)	CHI
20231201	5646071-1	FU(16453)	Chave Fusível	9	3,73	33,57
20231201	5645594-1	TD(46317)	Transformador Distribuição	3	12,02	36,06
20231201	5658531-1	RD(722811)	Religador de Distribuição	5	4,9	24,50
20231201	5658531-1	RD(722811)	Religador de Distribuição	31	7,53	233,43
20231201	5658531-1	RD(722811)	Religador de Distribuição	8	16,1	128,80
20231201	5658531-1	RD(722811)	Religador de Distribuição	5	23,47	117,35
20231201	5658531-1	RD(722811)	Religador de Distribuição	13	25,9	336,70
20231201	5658531-1	RD(722811)	Religador de Distribuição	12	41,53	498,36
20231201	5658531-1	FR(31031)	Chave Fusível Religadora	8	0,12	0,96
20231201	5659663-1	TD(39535)	Transformador Distribuição	2	52,8	105,60
20231201	5655329-1	TD(39523)	Transformador Distribuição	1	25,05	25,05
20231201	5654597-1	TD(655650)	Transformador Distribuição	1	7,97	7,97
20231201	5654208-1	FU(744600)	Chave Fusível	1	5,47	5,47
20231201	5654195-1	FU(28539)	Chave Fusível	8	4,68	37,44
20231201	5654023-1	TD(39523)	Transformador Distribuição	1	20,62	20,62
20231201	5652835-1	FR(28475)	Chave Fusível Religadora	30	9,07	272,10
20231201	5650224-1	FR(31031)	Chave Fusível Religadora	38	7,32	278,16
20231201	5650057-1	TD(649922)	Transformador Distribuição	2	27,6	55,20
20231201	5647446-1	TD(665636)	Transformador Distribuição	1	20,47	20,47
20231201	5646360-1	TD(657174)	Transformador Distribuição	1	18,37	18,37
20231201	5655669-1	TD(655652)	Transformador Distribuição	2	1,08	2,16
20231201	5650800-1	TD(660035)	Transformador Distribuição	1	2,48	2,48
20231201	5651136-1	FU(670268)	Chave Fusível	5	3,82	19,10

Relatório Situação de Emergência  
Dezembro/2023  
Código Único do Relatório: 20231201



Código do Evento	Número ordem	Equipamento	Tipo equipamento	Total de Clientes	Duração (h)	CHI
20231201	5651136-1	FU(670268)	Chave Fusível	2	16,72	33,44
20231201	5651727-1	TD(670260)	Transformador Distribuição	2	24,67	49,34
20231201	5653451-1	TD(48095)	Transformador Distribuição	5	5,77	28,85
20231201	5654185-1	FR(31247)	Chave Fusível Religadora	49	6,88	337,12
20231201	5654321-1	TD(35177)	Transformador Distribuição	1	3,88	3,88
20231201	5645585-1	FU(670272)	Chave Fusível	26	5,35	139,10
20231201	5648199-1	TD(58346)	Transformador Distribuição	1	6,13	6,13
20231201	5649034-1	TD(668412)	Transformador Distribuição	4	3,52	14,08
20231201	5649404-1	TD(48062)	Transformador Distribuição	7	15,78	110,46
20231201	5650679-1	TD(48095)	Transformador Distribuição	5	1,72	8,60
20231201	5650749-1	TD(18081)	Transformador Distribuição	1	1,98	1,98
20231201	5654522-1	TD(18218)	Transformador Distribuição	2	3,6	7,20
20231201	5656632-1	FU(23569)	Chave Fusível	2	28,95	57,90
20231201	5656954-1	RD(739463)	Religador de Distribuição	15	2,6	39,00
20231201	5656954-1	RD(739463)	Religador de Distribuição	74	3,08	227,92
20231201	5659371-1	FU(740683)	Chave Fusível	1	6,57	6,57
20231201	5659809-1	FU(3804)	Chave Fusível	12	4,28	51,36
20231201	5660617-1	TD(659816)	Transformador Distribuição	1	12,92	12,92
20231201	5657450-1	FR(44712)	Chave Fusível Religadora	88	20,07	1.766,16
20231201	5654875-1	TD(666407)	Transformador Distribuição	6	10,42	62,52
20231201	5650380-1	TD(48792)	Transformador Distribuição	5	12,58	62,90
20231201	5647108-1	TD(663854)	Transformador Distribuição	3	0,42	1,26
20231201	5646086-1	TD(48810)	Transformador Distribuição	4	3,77	15,08
20231201	5654072-1	FU(42289)	Chave Fusível	28	11,73	328,44

Relatório Situação de Emergência  
Dezembro/2023  
Código Único do Relatório: 20231201



Código do Evento	Número ordem	Equipamento	Tipo equipamento	Total de Clientes	Duração (h)	CHI
20231201	5654194-1	FR(42229)	Chave Fusível Religadora	81	2,7	218,70
20231201	5660300-1	FU(668848)	Chave Fusível	5	15,65	78,25
20231201	5656745-1	TD(668864)	Transformador Distribuição	4	6,6	26,40
20231201	5656645-1	TD(668860)	Transformador Distribuição	3	14,75	44,25
20231201	5650378-1	TD(665730)	Transformador Distribuição	1	2,8	2,80
20231201	5649508-1	FU(665027)	Chave Fusível	5	12,47	62,35
20231201	5654055-1	FU(40779)	Chave Fusível	56	13,88	777,28
20231201	5656675-1	FU(38108)	Chave Fusível	11	25,38	279,18
20231201	5647170-1	TD(50700)	Transformador Distribuição	3	1,53	4,59
20231201	5645668-1	C 3323894	Unidade Consumidora	1	2,98	2,98
20231201	5651366-1	FU(7083)	Chave Fusível	8	3,58	28,64
20231201	5651829-1	TD(22336)	Transformador Distribuição	2	3,23	6,46
20231201	5652798-1	FR(22671)	Chave Fusível Religadora	8	3,05	24,40
20231201	5654181-1	FU(39816)	Chave Fusível	8	10,43	83,44
20231201	5661242-1	FU(38385)	Chave Fusível	59	4,78	282,02
20231201	5645895-1	FU(22097)	Chave Fusível	2	4,5	9,00
20231201	5646510-1	FU(39839)	Chave Fusível	8	2,5	20,00
20231201	5647535-1	FU(7083)	Chave Fusível	8	18,7	149,60
20231201	5648162-1	FR(12615)	Chave Fusível Religadora	10	11,92	119,20
20231201	5648452-1	FU(37623)	Chave Fusível	5	1,17	5,85
20231201	5649798-1	FU(7083)	Chave Fusível	8	5,87	46,96
20231201	5650433-1	TD(22331)	Transformador Distribuição	1	3,2	3,20
20231201	5654935-1	FU(22977)	Chave Fusível	1	1,17	1,17
20231201	5657990-1	RD(730498)	Religador de Distribuição	26	2,18	56,68
20231201	5657990-1	RD(730498)	Religador de Distribuição	5	2,68	13,40
20231201	5657990-1	RD(730498)	Religador de Distribuição	7	5,47	38,29
20231201	5658525-1	FU(39718)	Chave Fusível	19	13,77	261,63
20231201	5659718-1	FR(1543)	Chave Fusível Religadora	22	4,92	108,24

Código do Evento	Número ordem	Equipamento	Tipo equipamento	Total de Clientes	Duração (h)	CHI
20231201	5660088-1	FU(22644)	Chave Fusível	3	2,67	8,01
20231201	5660510-1	TD(20525)	Transformador Distribuição	1	13,15	13,15
20231201	5653698-1	FU(14117)	Chave Fusível	1	6,15	6,15
20231201	5653750-1	TD(7365)	Transformador Distribuição	80	1,15	92,00
20231201	5654228-1	FU(14117)	Chave Fusível	1	9,98	9,98
20231201	5655123-1	FU(14117)	Chave Fusível	1	6,08	6,08
20231201	5655476-1	TD(40994818)	Transformador Distribuição	1	3,93	3,93
20231201	5652723-1	TD(26608)	Transformador Distribuição	37	2,52	93,24
20231201	5657180-1	TD(9828)	Transformador Distribuição	93	1,52	141,36
20231201	5651826-1	TD(41024)	Transformador Distribuição	89	4,72	420,08
20231201	5645829-1	TD(687468)	Transformador Distribuição	1	1,28	1,28
20231201	5650071-1	TD(44647)	Transformador Distribuição	1	8,03	8,03
20231201	5650085-1	TD(689270)	Transformador Distribuição	2	6,87	13,74
20231201	5650689-1	TD(44447)	Transformador Distribuição	2	2,77	5,54
20231201	5659267-1	TD(9911)	Transformador Distribuição	96	2,3	220,80
20231201	5647778-1	TD(661281)	Transformador Distribuição	1	23,18	23,18
20231201	5647788-1	TD(44886)	Transformador Distribuição	1	15,58	15,58
20231201	5649598-1	FR(11136)	Chave Fusível Religadora	88	14,18	1.247,84
20231201	5649367-1	TD(44901)	Transformador Distribuição	1	10,1	10,10
20231201	5650025-1	TD(673109)	Transformador Distribuição	1	9,15	9,15
20231201	5650788-1	FR(11136)	Chave Fusível Religadora	88	7,7	677,60
20231201	5651311-1	TD(51485)	Transformador Distribuição	1	13,5	13,50
20231201	5651405-1	FU(29748)	Chave Fusível	2	8,22	16,44



Relatório Situação de Emergência  
Dezembro/2023  
Código Único do Relatório: 20231201



Código do Evento	Número ordem	Equipamento	Tipo equipamento	Total de Clientes	Duração (h)	CHI
20231201	5651456-1	TD(676724)	Transformador Distribuição	1	8,58	8,58
20231201	5652167-1	TD(692462)	Transformador Distribuição	1	2,52	2,52
20231201	5652388-1	TD(9974)	Transformador Distribuição	11	16,85	185,35
20231201	5653472-1	TD(45207)	Transformador Distribuição	2	0,78	1,56
20231201	5654581-1	EP(205780087)	Transformador Distribuição	1	1,12	1,12
20231201	5656597-1	FR(29655)	Chave Fusível Religadora	1	2,87	2,87
20231201	5653670-1	FR(30652)	Chave Fusível Religadora	63	17,55	1.105,65
20231201	5654197-1	TD(693020)	Transformador Distribuição	4	2,05	8,20
20231201	5654768-1	FU(44667)	Chave Fusível	12	3,63	43,56
20231201	5654780-1	FU(35590)	Chave Fusível	13	2,17	28,21
20231201	5655670-1	TD(692834)	Transformador Distribuição	7	5,25	36,75
20231201	5646247-1	TD(693041)	Transformador Distribuição	1	6,95	6,95
20231201	5647049-1	FU(27638)	Chave Fusível	4	3,05	12,20
20231201	5647269-1	TD(31546)	Transformador Distribuição	19	1,32	25,08
20231201	5647445-1	FU(888515)	Chave Fusível	35	1,45	50,75
20231201	5647941-1	FU(27638)	Chave Fusível	4	18,68	74,72
20231201	5647961-1	FU(29541)	Chave Fusível	4	40,5	162,00
20231201	5650426-1	FU(676016)	Chave Fusível	1	5,8	5,80
20231201	5652092-1	TD(38977)	Transformador Distribuição	1	3,2	3,20
20231201	5653302-1	TD(693020)	Transformador Distribuição	18	2,75	49,50
20231201	5653302-1	FR(692608)	Chave Fusível Religadora	205	3,18	651,90
20231201	5657074-1	TD(56839)	Transformador Distribuição	1	25,37	25,37
20231201	5657224-1	TD(749057)	Transformador Distribuição	3	2,02	6,06
20231201	5659151-1	FU(27589)	Chave Fusível	2	4	8,00
20231201	5660571-1	TD(38852)	Transformador Distribuição	2	11,87	23,74

Relatório Situação de Emergência  
Dezembro/2023  
Código Único do Relatório: 20231201



Código do Evento	Número ordem	Equipamento	Tipo equipamento	Total de Clientes	Duração (h)	CHI
20231201	5646106-1	FR(2661)	Chave Fusível Religadora	40	2,75	110,00
20231201	5647112-1	FU(682709)	Chave Fusível	3	5,88	17,64
20231201	5648071-1	FR(25572)	Chave Fusível Religadora	162	3,78	612,36
20231201	5648159-1	FR(2455)	Chave Fusível Religadora	33	3,83	126,39
20231201	5648524-1	FU(676960)	Chave Fusível	13	4,68	60,84
20231201	5649899-1	FU(38472)	Chave Fusível	3	3,47	10,41
20231201	5651074-1	TD(674327)	Transformador Distribuição	1	15,02	15,02
20231201	5651313-1	TD(38158)	Transformador Distribuição	1	12,7	12,70
20231201	5651376-1	TD(47607)	Transformador Distribuição	1	4,62	4,62
20231201	5651575-1	TD(658738)	Transformador Distribuição	3	3,07	9,21
20231201	5652827-1	FU(26262)	Chave Fusível	4	7,08	28,32
20231201	5653103-1	FU(676757)	Chave Fusível	1	3,6	3,60
20231201	5656618-1	TD(50126)	Transformador Distribuição	62	1,45	89,90
20231201	5656629-1	FU(678482)	Chave Fusível	30	2,65	79,50
20231201	5656794-1	TD(36598)	Transformador Distribuição	1	3,87	3,87
20231201	5657247-1	TD(678170)	Transformador Distribuição	4	19,53	78,12
20231201	5658129-1	TD(696578)	Transformador Distribuição	1	1,8	1,80
20231201	5658953-1	FR(677918)	Chave Fusível Religadora	139	4,32	600,48
20231201	5659049-1	TD(36763)	Transformador Distribuição	1	4,82	4,82
20231201	5659415-1	FU(744817)	Chave Fusível	1	7,9	7,90
20231201	5659455-1	TD(683110)	Transformador Distribuição	1	9,97	9,97
20231201	5659896-1	TD(678308)	Transformador Distribuição	5	11,65	58,25
20231201	5659907-1	TD(678168)	Transformador Distribuição	2	5,12	10,24
20231201	5660580-1	TD(36659)	Transformador Distribuição	1	12,47	12,47

Relatório Situação de Emergência  
Dezembro/2023  
Código Único do Relatório: 20231201



Código do Evento	Número ordem	Equipamento	Tipo equipamento	Total de Clientes	Duração (h)	CHI
20231201	5660750-1	TD(694153)	Transformador Distribuição	1	4,02	4,02
20231201	5660776-1	TD(664103)	Transformador Distribuição	1	10,02	10,02
20231201	5660840-1	TD(737332)	Transformador Distribuição	1	11,22	11,22
20231201	5661190-1	TD(670632)	Transformador Distribuição	1	20,88	20,88
20231201	5661869-1	TD(39214)	Transformador Distribuição	1	15,12	15,12
20231201	5645721-1	TD(50965)	Transformador Distribuição	5	7,73	38,65
20231201	5646018-1	TD(704564)	Transformador Distribuição	1	18,72	18,72
20231201	5654342-1	TD(37567)	Transformador Distribuição	1	11,68	11,68
20231201	5655381-1	TD(39236)	Transformador Distribuição	1	27,97	27,97
20231201	5660902-1	TD(685256)	Transformador Distribuição	1	3,7	3,70
20231201	5648129-1	FU(734877)	Chave Fusível	4	11,12	44,48
20231201	5654202-1	TD(39093)	Transformador Distribuição	1	9,75	9,75
20231201	5654418-1	TD(56843)	Transformador Distribuição	1	10,12	10,12
20231201	5654793-1	TD(39082)	Transformador Distribuição	1	4,33	4,33
20231201	5655542-1	TD(56844)	Transformador Distribuição	1	11,93	11,93
20231201	5657016-1	TD(56843)	Transformador Distribuição	1	4,52	4,52
20231201	5656614-1	FU(2182)	Chave Fusível	18	9,77	175,86
20231201	5653648-1	FU(27712)	Chave Fusível	3	14,62	43,86
20231201	5652750-1	TD(13958)	Transformador Distribuição	2	4,47	8,94
20231201	5651017-1	FU(2637)	Chave Fusível	1	3,57	3,57
20231201	5650801-1	FU(2182)	Chave Fusível	18	1,05	18,90
20231201	5661401-1	TD(39102)	Transformador Distribuição	1	28,07	28,07
20231201	5646020-1	TD(33473)	Transformador Distribuição	1	2,63	2,63
20231201	5646363-1	FU(25288)	Chave Fusível	6	43,07	258,42

Relatório Situação de Emergência  
Dezembro/2023  
Código Único do Relatório: 20231201



Código do Evento	Número ordem	Equipamento	Tipo equipamento	Total de Clientes	Duração (h)	CHI
20231201	5646363-1	FU(25288)	Chave Fusível	2	45,58	91,16
20231201	5646820-1	TD(33034)	Transformador Distribuição	1	8,17	8,17
20231201	5647260-1	FR(25245)	Chave Fusível Religadora	47	22,08	1.037,76
20231201	5647260-1	FR(8248)	Chave Fusível Religadora	33	25,53	842,49
20231201	5647975-1	TD(61474)	Transformador Distribuição	1	19,12	19,12
20231201	5649444-1	TD(56370)	Transformador Distribuição	1	21,72	21,72
20231201	5649573-1	TD(33206)	Transformador Distribuição	1	20,55	20,55
20231201	5651057-1	TD(33113)	Transformador Distribuição	1	15,82	15,82
20231201	5651772-1	FU(25390)	Chave Fusível	2	4,45	8,90
20231201	5652406-1	TD(685758)	Transformador Distribuição	1	21,2	21,20
20231201	5657183-1	FR(8248)	Chave Fusível Religadora	33	26,4	871,20
20231201	5658518-1	RD(730622)	Religador de Distribuição	48	23,47	1.126,56
20231201	5658767-1	FR(25245)	Chave Fusível Religadora	47	24,35	1.144,45
20231201	5658889-1	FR(25223)	Chave Fusível Religadora	36	12,35	444,60
20231201	5659122-1	[MT]PA(9551)	Alimentador	5	67,63	338,15
20231201	5658915-1	TD(33312)	Transformador Distribuição	1	58,62	58,62
20231201	5659178-1	TD(33309)	Transformador Distribuição	1	56,68	56,68
20231201	5659748-1	FU(659562)	Chave Fusível	6	48,42	290,52
20231201	5660713-1	TD(678583)	Transformador Distribuição	1	42,55	42,55
20231201	5660756-1	FR(8248)	Chave Fusível Religadora	30	4,32	129,60
20231201	5660756-1	FR(8248)	Chave Fusível Religadora	22	6,82	150,04
20231201	5660756-1	FR(8248)	Chave Fusível Religadora	28	11,23	314,44
20231201	5660841-1	TD(58104)	Transformador Distribuição	1	28,25	28,25

Relatório Situação de Emergência  
Dezembro/2023  
Código Único do Relatório: 20231201



Código do Evento	Número ordem	Equipamento	Tipo equipamento	Total de Clientes	Duração (h)	CHI
20231201	5660843-1	TD(33458)	Transformador Distribuição	1	33,52	33,52
20231201	5661611-1	FU(25242)	Chave Fusível	6	122,48	734,88
20231201	5661738-1	FU(25643)	Chave Fusível	4	49,98	199,92
20231201	5661398-1	FU(23159)	Chave Fusível	199	5,68	1.130,32
20231201	5653081-1	TD(652056)	Transformador Distribuição	118	1,23	145,14
20231201	5646432-1	FU(23158)	Chave Fusível	222	9,9	2.197,80
20231201	5645620-1	FU(1043)	Chave Fusível	4	12,83	51,32
20231201	5647577-1	FU(1043)	Chave Fusível	4	7,18	28,72
20231201	5649515-1	TD(26348)	Transformador Distribuição	1	3,07	3,07
20231201	5652931-1	TD(60384)	Transformador Distribuição	1	3,45	3,45
20231201	5653241-1	TD(60384)	Transformador Distribuição	1	9,88	9,88
20231201	5653928-1	TD(12926)	Transformador Distribuição	1	2,2	2,20
20231201	5655560-1	TD(12926)	Transformador Distribuição	1	4,47	4,47
20231201	5655750-1	TD(30355)	Transformador Distribuição	51	4,43	225,93
20231201	5656958-1	TD(26510)	Transformador Distribuição	50	6,82	341,00
20231201	5657003-1	TD(9877)	Transformador Distribuição	48	6,48	311,04
20231201	5658888-1	FU(18192)	Chave Fusível	1	5,82	5,82
20231201	5660716-1	TD(12900)	Transformador Distribuição	1	6,63	6,63
20231201	5657220-1	FR(12552)	Chave Fusível Religadora	11	17,98	197,78
20231201	5658966-1	FR(17111)	Chave Fusível Religadora	1	6,12	6,12
20231201	5660757-1	FU(12555)	Chave Fusível	2	2,07	4,14
20231201	5647571-1	RD(722062)	Religador de Distribuição	1	3,83	3,83
20231201	5647571-1	RD(45765454)	Religador de Distribuição	1	0,05	0,05
20231201	5647571-1	RD(722062)	Religador de Distribuição	1	3,83	3,83
20231201	5647571-1	RD(45765454)	Religador de Distribuição	1	0,05	0,05

Relatório Situação de Emergência  
Dezembro/2023  
Código Único do Relatório: 20231201



Código do Evento	Número ordem	Equipamento	Tipo equipamento	Total de Clientes	Duração (h)	CHI
20231201	5645614-1	TD(12830)	Transformador Distribuição	1	7,82	7,82
20231201	5645802-1	TD(54862)	Transformador Distribuição	1	7,33	7,33
20231201	5647571-1	RD(722062)	Religador de Distribuição	24	1,68	40,32
20231201	5647571-1	RD(722062)	Religador de Distribuição	32	2,35	75,20
20231201	5647571-1	RD(722062)	Religador de Distribuição	10	3,83	38,30
20231201	5647571-1	RD(722062)	Religador de Distribuição	13	4,97	64,61
20231201	5647571-1	RD(722062)	Religador de Distribuição	3	5,55	16,65
20231201	5647571-1	RD(722062)	Religador de Distribuição	32	0,08	2,56
20231201	5647571-1	RD(45765454)	Religador de Distribuição	23	0,05	1,15
20231201	5647815-1	TD(12810)	Transformador Distribuição	1	2,42	2,42
20231201	5647841-1	TD(12796)	Transformador Distribuição	1	3,47	3,47
20231201	5647981-1	TD(12784)	Transformador Distribuição	1	11,35	11,35
20231201	5648076-1	FR(1688)	Chave Fusível Religadora	10	6,03	60,30
20231201	5648137-1	FU(12631)	Chave Fusível	2	3,4	6,80
20231201	5648285-1	TD(43252)	Transformador Distribuição	1	10,88	10,88
20231201	5648562-1	FR(20016)	Chave Fusível Religadora	11	9,42	103,62
20231201	5649740-1	TD(14754)	Transformador Distribuição	1	40,48	40,48
20231201	5650398-1	FU(12911)	Chave Fusível	1	3,1	3,10
20231201	5651611-1	FR(12552)	Chave Fusível Religadora	11	3,43	37,73
20231201	5647571-1	RD(722062)	Religador de Distribuição	133	1,68	223,44
20231201	5652807-1	FR(1688)	Chave Fusível Religadora	10	5,62	56,20
20231201	5652919-1	TD(26326)	Transformador Distribuição	1	7,68	7,68

Relatório Situação de Emergência  
Dezembro/2023  
Código Único do Relatório: 20231201



Código do Evento	Número ordem	Equipamento	Tipo equipamento	Total de Clientes	Duração (h)	CHI
20231201	5655425-1	TD(39848320)	Transformador Distribuição	1	7,5	7,50
20231201	5659561-1	TD(51167304)	Transformador Distribuição	4	32,53	130,12
20231201	5646176-1	FU(26428)	Chave Fusível	7	21,68	151,76
20231201	5648075-1	TD(40295)	Transformador Distribuição	1	31,28	31,28
20231201	5649658-1	FR(28678)	Chave Fusível Religadora	142	13,47	1.912,74
20231201	5652034-1	FU(716710)	Chave Fusível	2	25,68	51,36
20231201	5652791-1	TD(48448)	Transformador Distribuição	1	33,03	33,03
20231201	5653106-1	TD(735356)	Transformador Distribuição	26	3,05	79,30
20231201	5653215-1	FR(675729)	Chave Fusível Religadora	13	9,17	119,21
20231201	5653529-1	FU(28679)	Chave Fusível	10	22,47	224,70
20231201	5653778-1	FU(2573)	Chave Fusível	23	22,03	506,69
20231201	5655907-1	RD(722493)	Religador de Distribuição	120	2,65	318,00
20231201	5656650-1	ITQ01_ITQ49501	Alimentador	3855	0,58	2.235,90
20231201	5656650-1	ITQ01_ITQ49501	Alimentador	3857	0,07	269,99
20231201	5657244-1	FU(11839)	Chave Fusível	47	1,85	86,95
20231201	5657321-1	TD(10464)	Transformador Distribuição	3	1,98	5,94
20231201	5657652-1	TD(694920)	Transformador Distribuição	1	3,17	3,17
20231201	5657796-1	FU(30433)	Chave Fusível	2	7,08	14,16
20231201	5656650-1	ITQ02_ITQ49502	Alimentador	1	0,58	0,58
20231201	5656650-1	ITQ02_ITQ49502	Alimentador	1809	0,07	126,63
20231201	5656650-1	ITQ02_ITQ49502	Alimentador	1809	0,58	1.049,22
20231201	5656650-1	ITQ01_ITQ49501	Alimentador	1	0,58	0,58
20231201	5656650-1	ITQ01_ITQ49501	Alimentador	1	0,07	0,07
20231201	5656650-1	ITQ02_ITQ49502	Alimentador	1	0,07	0,07
20231201	5661572-1	RD(13269)	Religador de Distribuição	633	2,02	1.278,66
20231201	5651002-1	TD(860)	Transformador Distribuição	1	5,47	5,47
20231201	5651427-1	TD(23357)	Transformador Distribuição	1	25,02	25,02
20231201	5651491-1	TD(860)	Transformador Distribuição	1	4,72	4,72



Relatório Situação de Emergência  
Dezembro/2023  
Código Único do Relatório: 20231201



Código do Evento	Número ordem	Equipamento	Tipo equipamento	Total de Clientes	Duração (h)	CHI
20231201	5652064-1	TD(44896)	Transformador Distribuição	1	21,95	21,95
20231201	5652177-1	TD(722332)	Transformador Distribuição	2	4,45	8,90
20231201	5653149-1	TD(23996)	Transformador Distribuição	1	4,67	4,67
20231201	5653823-1	TD(22979)	Transformador Distribuição	1	14,88	14,88
20231201	5653060-1	TD(34151)	Transformador Distribuição	1	3,58	3,58
20231201	5645591-1	TD(44032)	Transformador Distribuição	3	5,48	16,44
20231201	5656981-1	FR(22815)	Chave Fusível Religadora	120	4,95	594,00
20231201	5657014-1	RD(730596)	Religador de Distribuição	54	3,23	174,42
20231201	5657047-1	FU(728303)	Chave Fusível	14	3,3	46,20
20231201	5657770-1	FU(717211)	Chave Fusível	22	2,72	59,84
20231201	5658185-1	TD(41880)	Transformador Distribuição	1	27,58	27,58
20231201	5658204-1	FU(3156)	Chave Fusível	7	16,65	116,55
20231201	5658359-1	FU(3198)	Chave Fusível	20	3,85	77,00
20231201	5659140-1	FR(3093)	Chave Fusível Religadora	16	10,58	169,28
20231201	5659650-1	TD(23070)	Transformador Distribuição	1	23,42	23,42
20231201	5659786-1	TD(4023478)	Transformador Distribuição	6	24,07	144,42
20231201	5661127-1	TD(23070)	Transformador Distribuição	1	11,58	11,58
20231201	5646017-1	FU(22783)	Chave Fusível	3	2,33	6,99
20231201	5646111-1	TD(34151)	Transformador Distribuição	1	21,37	21,37
20231201	5646946-1	TD(733793)	Transformador Distribuição	1	6,95	6,95
20231201	5648396-1	FU(3219)	Chave Fusível	37	8,8	325,60
20231201	5648897-1	FU(685140)	Chave Fusível	1	30,37	30,37
20231201	5655258-1	FR(3224)	Chave Fusível Religadora	48	1,13	54,24
20231201	5655439-1	TD(33202)	Transformador Distribuição	4	6,48	25,92

Relatório Situação de Emergência  
Dezembro/2023  
Código Único do Relatório: 20231201



Código do Evento	Número ordem	Equipamento	Tipo equipamento	Total de Clientes	Duração (h)	CHI
20231201	5656730-1	TD(25751)	Transformador Distribuição	1	28,67	28,67
20231201	5656736-1	FU(721595)	Chave Fusível	172	1,28	220,16
20231201	5656781-1	TD(706988)	Transformador Distribuição	55	1,27	69,85
20231201	5651655-1	FU(24025)	Chave Fusível	7	4,85	33,95
20231201	5645550-1	TD(22370)	Transformador Distribuição	4	8,78	35,12
20231201	5657366-1	TD(22179)	Transformador Distribuição	2	27,1	54,20
20231201	5646037-1	TD(22370)	Transformador Distribuição	4	21,13	84,52
20231201	5646942-1	TD(22275)	Transformador Distribuição	1	10,55	10,55
20231201	5647930-1	TD(28895)	Transformador Distribuição	1	10,07	10,07
20231201	5648798-1	TD(28895)	Transformador Distribuição	1	3,55	3,55
20231201	5656761-1	FU(1695)	Chave Fusível	4	7,17	28,68
20231201	5656802-1	TD(847)	Transformador Distribuição	8	1	8,00
20231201	5650078-1	TD(23056)	Transformador Distribuição	1	23,08	23,08
20231201	5650744-1	TD(23566)	Transformador Distribuição	1	3,83	3,83
20231201	5650838-1	TD(22990)	Transformador Distribuição	1	5,27	5,27
20231201	5651028-1	TD(756959)	Transformador Distribuição	1	26,65	26,65
20231201	5651382-1	FU(22446)	Chave Fusível	7	3,33	23,31
20231201	5651707-1	FU(3139)	Chave Fusível	1	6,05	6,05
20231201	5652027-1	TD(22799)	Transformador Distribuição	1	1,38	1,38
20231201	5652065-1	FU(22581)	Chave Fusível	1	0,83	0,83
20231201	5653806-1	TD(800)	Transformador Distribuição	84	15,33	1.287,72
20231201	5645898-1	TD(41514)	Transformador Distribuição	4	8,03	32,12
20231201	5645899-1	TD(711582)	Transformador Distribuição	3	10,92	32,76
20231201	5657137-1	FU(22776)	Chave Fusível	4	6,98	27,92

Relatório Situação de Emergência  
Dezembro/2023  
Código Único do Relatório: 20231201



Código do Evento	Número ordem	Equipamento	Tipo equipamento	Total de Clientes	Duração (h)	CHI
20231201	5658011-1	TD(22463)	Transformador Distribuição	4	22,6	90,40
20231201	5660212-1	FU(3139)	Chave Fusível	1	24,87	24,87
20231201	5647904-1	TD(717191)	Transformador Distribuição	2	12,38	24,76
20231201	5648347-1	TD(699268)	Transformador Distribuição	31	7,05	218,55
20231201	5649823-1	TD(22996)	Transformador Distribuição	3	4,62	13,86
20231201	5655431-1	TD(28856)	Transformador Distribuição	2	7,17	14,34
20231201	5655442-1	FR(3125)	Chave Fusível Religadora	17	7,37	125,29
20231201	5655470-1	FR(3173)	Chave Fusível Religadora	26	5,67	147,42
20231201	5656784-1	FR(20540)	Chave Fusível Religadora	21	8,23	172,83
20231201	5650346-1	TD(41906)	Transformador Distribuição	1	5,43	5,43
20231201	5650770-1	FU(23962)	Chave Fusível	3	2,67	8,01
20231201	5650902-1	FR(1711)	Chave Fusível Religadora	8	3,27	26,16
20231201	5650965-1	TD(31153)	Transformador Distribuição	1	2,25	2,25
20231201	5651184-1	FR(1578)	Chave Fusível Religadora	37	16,37	605,69
20231201	5651563-1	FU(24054)	Chave Fusível	5	6,33	31,65
20231201	5652170-1	TD(31786)	Transformador Distribuição	1	3,95	3,95
20231201	5652239-1	FR(1578)	Chave Fusível Religadora	37	1,98	73,26
20231201	5652806-1	FU(24054)	Chave Fusível	5	8,87	44,35
20231201	5652866-1	FU(24023)	Chave Fusível	5	4,98	24,90
20231201	5653851-1	FR(20726)	Chave Fusível Religadora	5	13,78	68,90
20231201	5653863-1	FU(20620)	Chave Fusível	4	13,1	52,40
20231201	5654063-1	TD(30924)	Transformador Distribuição	12	17,32	207,84
20231201	5654169-1	FR(20624)	Chave Fusível Religadora	177	2,97	525,69
20231201	5645662-1	FU(701192)	Chave Fusível	1	2,3	2,30

Relatório Situação de Emergência  
Dezembro/2023  
Código Único do Relatório: 20231201



Código do Evento	Número ordem	Equipamento	Tipo equipamento	Total de Clientes	Duração (h)	CHI
20231201	5656874-1	TD(23908)	Transformador Distribuição	1	29,18	29,18
20231201	5656977-1	RD(11483)	Religador de Distribuição	119	4,23	503,37
20231201	5657120-1	FR(20726)	Chave Fusível Religadora	5	5,03	25,15
20231201	5657290-1	FU(24020)	Chave Fusível	5	3,17	15,85
20231201	5657308-1	FR(3215)	Chave Fusível Religadora	156	5,27	822,12
20231201	5657383-1	FR(20624)	Chave Fusível Religadora	76	8,02	609,52
20231201	5657383-1	FR(20624)	Chave Fusível Religadora	56	18,97	1.062,32
20231201	5657383-1	FR(20624)	Chave Fusível Religadora	45	19,55	879,75
20231201	5658347-1	TD(32179)	Transformador Distribuição	1	17,22	17,22
20231201	5658558-1	TD(31857)	Transformador Distribuição	2	23,3	46,60
20231201	5659449-1	TD(20701)	Transformador Distribuição	1	3,58	3,58
20231201	5659609-1	FU(20720)	Chave Fusível	3	5,25	15,75
20231201	5659723-1	TD(657978)	Transformador Distribuição	3	0,1	0,30
20231201	5660254-1	TD(658903)	Transformador Distribuição	3	18,18	54,54
20231201	5660591-1	TD(1972)	Transformador Distribuição	3	14,72	44,16
20231201	5660835-1	TD(657990)	Transformador Distribuição	5	4,03	20,15
20231201	5660868-1	TD(52330978)	Transformador Distribuição	1	13,6	13,60
20231201	5661101-1	TD(41713)	Transformador Distribuição	1	14,65	14,65
20231201	5646652-1	TD(44248)	Transformador Distribuição	1	20,63	20,63
20231201	5647581-1	FR(1711)	Chave Fusível Religadora	8	4,63	37,04
20231201	5647668-1	TD(44247)	Transformador Distribuição	1	16,85	16,85
20231201	5648037-1	FU(24023)	Chave Fusível	5	5,8	29,00

Relatório Situação de Emergência  
Dezembro/2023  
Código Único do Relatório: 20231201



Código do Evento	Número ordem	Equipamento	Tipo equipamento	Total de Clientes	Duração (h)	CHI
20231201	5648800-1	TD(31903)	Transformador Distribuição	1	7,17	7,17
20231201	5648849-1	TD(1248)	Transformador Distribuição	60	3,03	181,80
20231201	5648885-1	TD(47026)	Transformador Distribuição	1	5,88	5,88
20231201	5649083-1	FU(22747)	Chave Fusível	4	24,3	97,20
20231201	5649410-1	TD(31153)	Transformador Distribuição	1	21,9	21,90
20231201	5654867-1	FU(35423)	Chave Fusível	4	3,13	12,52
20231201	5654971-1	TD(31198)	Transformador Distribuição	1	1,78	1,78
20231201	5655684-1	TD(2019)	Transformador Distribuição	2	3,22	6,44
20231201	5656185-1	FU(19353059)	Chave Fusível	1	6,83	6,83
20231201	5656714-1	FR(1721)	Chave Fusível Religadora	27	6,48	174,96
20231201	5655582-1	RD(719785)	Religador de Distribuição	1	1,45	1,45
20231201	5647525-1	TD(41089)	Transformador Distribuição	5	1,57	7,85
20231201	5647620-1	TD(737247)	Transformador Distribuição	3	2,45	7,35
20231201	5648182-1	FU(27522)	Chave Fusível	6	5,82	34,92
20231201	5648574-1	FU(723213)	Chave Fusível	1	8,43	8,43
20231201	5649400-1	FU(27522)	Chave Fusível	6	25,55	153,30
20231201	5650009-1	FU(10679)	Chave Fusível	27	5,58	150,66
20231201	5650340-1	TD(37333)	Transformador Distribuição	1	23,2	23,20
20231201	5654601-1	TD(653186)	Transformador Distribuição	3	9,87	29,61
20231201	5655250-1	TD(17209)	Transformador Distribuição	1	5	5,00
20231201	5655287-1	FU(16070)	Chave Fusível	2	3,93	7,86
20231201	5655849-1	TD(55203)	Transformador Distribuição	1	5,13	5,13
20231201	5656032-1	RD(729716)	Religador de Distribuição	283	3,83	1.083,89
20231201	5656032-1	RD(729716)	Religador de Distribuição	106	4,43	469,58
20231201	5656054-1	RD(10408)	Religador de Distribuição	293	6,83	2.001,19

Relatório Situação de Emergência  
Dezembro/2023  
Código Único do Relatório: 20231201



Código do Evento	Número ordem	Equipamento	Tipo equipamento	Total de Clientes	Duração (h)	CHI
20231201	5656054-1	RD(10408)	Religador de Distribuição	116	0,62	71,92
20231201	5656054-1	RD(10408)	Religador de Distribuição	174	5,88	1.023,12
20231201	5656054-1	RD(10408)	Religador de Distribuição	3	6,73	20,19
20231201	5656110-1	FU(27524)	Chave Fusível	32	18,77	600,64
20231201	5656767-1	TD(722667)	Transformador Distribuição	2	2,98	5,96
20231201	5657009-1	TD(10815)	Transformador Distribuição	5	25,02	125,10
20231201	5657390-1	TD(17323)	Transformador Distribuição	1	43,9	43,90
20231201	5657516-1	TD(25539)	Transformador Distribuição	4	20,38	81,52
20231201	5657903-1	FU(16026)	Chave Fusível	3	23,28	69,84
20231201	5659482-1	FU(10440)	Chave Fusível	18	22,98	413,64
20231201	5659513-1	RD(729716)	Religador de Distribuição	389	19,07	7.418,23
20231201	5659074-1	FU(18866)	Chave Fusível	24	4,8	115,20
20231201	5659379-1	PE(18504461)	Ponto de conexão	1	56,32	56,32
20231201	5659617-1	TD(704543)	Transformador Distribuição	1	8,55	8,55
20231201	5660093-1	TD(676851)	Transformador Distribuição	1	0,37	0,37
20231201	5660171-1	TD(673960)	Transformador Distribuição	1	3,87	3,87
20231201	5660439-1	TD(735797)	Transformador Distribuição	1	22,47	22,47
20231201	5660867-1	TD(673960)	Transformador Distribuição	1	32,6	32,60
20231201	5660867-1	FU(37205)	Chave Fusível	1	27,6	27,60
20231201	5660949-1	TD(17235)	Transformador Distribuição	1	32,7	32,70
20231201	5661067-1	TD(41089)	Transformador Distribuição	5	23,6	118,00
20231201	5661419-1	TD(17323)	Transformador Distribuição	1	26,77	26,77
20231201	5661660-1	TD(29716)	Transformador Distribuição	31	31,72	983,32
20231201	5650158-1	TD(19530)	Transformador Distribuição	2	3,95	7,90

Relatório Situação de Emergência  
Dezembro/2023  
Código Único do Relatório: 20231201



Código do Evento	Número ordem	Equipamento	Tipo equipamento	Total de Clientes	Duração (h)	CHI
20231201	5650517-1	TD(21422)	Transformador Distribuição	1	2,15	2,15
20231201	5651027-1	FU(4025)	Chave Fusível	3	20	60,00
20231201	5651088-1	FU(701418)	Chave Fusível	10	3,55	35,50
20231201	5651129-1	TD(19230)	Transformador Distribuição	1	23,82	23,82
20231201	5651729-1	TD(696251)	Transformador Distribuição	5	25,33	126,65
20231201	5651941-1	TD(21071)	Transformador Distribuição	1	1,33	1,33
20231201	5652517-1	FU(9987)	Chave Fusível	6	14,18	85,08
20231201	5653102-1	TD(20338)	Transformador Distribuição	2	4,57	9,14
20231201	5653220-1	FU(10011)	Chave Fusível	5	5,8	29,00
20231201	5653396-1	TD(696251)	Transformador Distribuição	5	6,78	33,90
20231201	5653488-1	TD(26966)	Transformador Distribuição	1	20,95	20,95
20231201	5653731-1	TD(19957)	Transformador Distribuição	1	15,83	15,83
20231201	5653759-1	TD(27130)	Transformador Distribuição	1	15,15	15,15
20231201	5655941-1	TD(43401)	Transformador Distribuição	1	29,35	29,35
20231201	5661582-1	RD(735965)	Religador de Distribuição	36	2,85	102,60
20231201	5661582-1	RD(735965)	Religador de Distribuição	44	4,37	192,28
20231201	5661582-1	RD(735965)	Religador de Distribuição	36	4,73	170,28
20231201	5661582-1	RD(735965)	Religador de Distribuição	10	5,15	51,50
20231201	5661582-1	RD(735965)	Religador de Distribuição	6	24,53	147,18
20231201	5661873-1	FU(10980)	Chave Fusível	29	25,13	728,77
20231201	5645933-1	TD(22233)	Transformador Distribuição	1	3,98	3,98
20231201	5647657-1	TD(19983)	Transformador Distribuição	1	20,45	20,45
20231201	5647689-1	TD(19441)	Transformador Distribuição	1	40,78	40,78
20231201	5647725-1	FU(4023)	Chave Fusível	38	15,7	596,60



Relatório Situação de Emergência  
Dezembro/2023  
Código Único do Relatório: 20231201



Código do Evento	Número ordem	Equipamento	Tipo equipamento	Total de Clientes	Duração (h)	CHI
20231201	5647759-1	FU(9987)	Chave Fusível	6	13,73	82,38
20231201	5647760-1	TD(713826)	Transformador Distribuição	4	17,22	68,88
20231201	5647763-1	TD(49640)	Transformador Distribuição	4	19,15	76,60
20231201	5648118-1	FU(696322)	Chave Fusível	79	4,97	392,63
20231201	5648130-1	TD(41645)	Transformador Distribuição	2	9,37	18,74
20231201	5648301-1	FR(9999)	Chave Fusível Religadora	37	1,47	54,39
20231201	5648351-1	TD(19984)	Transformador Distribuição	1	37,12	37,12
20231201	5648725-1	FU(10011)	Chave Fusível	5	33,97	169,85
20231201	5649019-1	TD(12865)	Transformador Distribuição	1	46,82	46,82
20231201	5649471-1	TD(20338)	Transformador Distribuição	2	45,33	90,66
20231201	5649514-1	FU(696322)	Chave Fusível	79	25,32	2.000,28
20231201	5649820-1	FU(17265)	Chave Fusível	4	30,1	120,40
20231201	5649861-1	TD(19654)	Transformador Distribuição	1	15,58	15,58
20231201	5650052-1	TD(19230)	Transformador Distribuição	1	3,72	3,72
20231201	5657455-1	TD(660452)	Transformador Distribuição	1	43,48	43,48
20231201	5658168-1	FU(10004)	Chave Fusível	5	4,92	24,60
20231201	5658472-1	TD(703516)	Transformador Distribuição	1	89,9	89,90
20231201	5658604-1	TD(696250)	Transformador Distribuição	5	88,48	442,40
20231201	5658773-1	TD(19966)	Transformador Distribuição	1	35,9	35,90
20231201	5661530-1	FU(4009)	Chave Fusível	54	49,23	2.658,42
20231201	5658886-1	FU(4023)	Chave Fusível	13	59,73	776,49
20231201	5658886-1	FU(4023)	Chave Fusível	25	60,33	1.508,25
20231201	5659051-1	FU(10977)	Chave Fusível	6	58,88	353,28
20231201	5659707-1	FR(9999)	Chave Fusível Religadora	37	14,05	519,85
20231201	5660146-1	TD(55420)	Transformador Distribuição	1	18,42	18,42
20231201	5660315-1	TD(19530)	Transformador Distribuição	2	47,95	95,90

Relatório Situação de Emergência  
Dezembro/2023  
Código Único do Relatório: 20231201



Código do Evento	Número ordem	Equipamento	Tipo equipamento	Total de Clientes	Duração (h)	CHI
20231201	5660494-1	FR(17706)	Chave Fusível Religadora	96	13,17	1.264,32
20231201	5660820-1	FU(17611)	Chave Fusível	2	32,22	64,44
20231201	5657046-1	JAM51_JAM59502	Alimentador	6	24,9	149,40
20231201	5647614-1	JAM51_JAM59502	Alimentador	8	3	24,00
20231201	5657046-1	JAM51_JAM59502	Alimentador	2	24,22	48,44
20231201	5652107-1	FU(11771)	Chave Fusível	19	2,72	51,68
20231201	5652107-1	FU(11771)	Chave Fusível	18	3,05	54,90
20231201	5652397-1	TD(23327)	Transformador Distribuição	1	15,7	15,70
20231201	5652610-1	TD(10029)	Transformador Distribuição	41	2,17	88,97
20231201	5654149-1	TD(9018)	Transformador Distribuição	180	4,98	896,40
20231201	5654255-1	FU(11771)	Chave Fusível	20	3,57	71,40
20231201	5654727-1	FU(8336)	Chave Fusível	1	3,42	3,42
20231201	5648218-1	TD(58642)	Transformador Distribuição	5	61,57	307,85
20231201	5656677-1	TD(23743)	Transformador Distribuição	1	59,02	59,02
20231201	5648628-1	TD(41798)	Transformador Distribuição	1	26,67	26,67
20231201	5648634-1	FU(11771)	Chave Fusível	20	23,97	479,40
20231201	5648868-1	FU(24677)	Chave Fusível	17	23,22	394,74
20231201	5652107-1	FU(11771)	Chave Fusível	1	9,9	9,90
20231201	5653195-1	TD(9582)	Transformador Distribuição	54	3,75	202,50
20231201	5649183-1	FU(9506)	Chave Fusível	135	2,07	279,45
20231201	5657066-1	TD(9048)	Transformador Distribuição	25	5,05	126,25
20231201	5656955-1	FU(37469)	Chave Fusível	87	6,35	552,45
20231201	5656688-1	FU(9310)	Chave Fusível	30	1,73	51,90
20231201	5724810-1	NIO02_NIO49505	Alimentador	1	1,82	1,82
20231201	5648080-1	FU(9321)	Chave Fusível	102	3,83	390,66
20231201	5648080-1	TD(10040)	Transformador Distribuição	64	3,83	245,12
20231201	5648080-1	TD(10040)	Transformador Distribuição	84	4,33	363,72
20231201	5649356-1	TD(9023)	Transformador Distribuição	7	1,57	10,99
20231201	5649715-1	TD(31892)	Transformador Distribuição	6	23,42	140,52

Relatório Situação de Emergência  
Dezembro/2023  
Código Único do Relatório: 20231201



Código do Evento	Número ordem	Equipamento	Tipo equipamento	Total de Clientes	Duração (h)	CHI
20231201	5649877-1	FU(24787)	Chave Fusível	13	9,03	117,39
20231201	5650319-1	TD(11241)	Transformador Distribuição	66	3,02	199,32
20231201	5650974-1	TD(674917)	Transformador Distribuição	2	3,58	7,16
20231201	5651268-1	TD(31892)	Transformador Distribuição	6	6,77	40,62
20231201	5655429-1	FU(24938)	Chave Fusível	5	4,83	24,15
20231201	5655477-1	FU(11450)	Chave Fusível	11	4,55	50,05
20231201	5646230-1	TD(32062)	Transformador Distribuição	1	18,63	18,63
20231201	5648258-1	FR(24916)	Chave Fusível Religadora	37	8,05	297,85
20231201	5656591-1	RD(720398)	Religador de Distribuição	7	2,97	20,79
20231201	5656591-1	RD(720398)	Religador de Distribuição	128	9,25	1.184,00
20231201	5656854-1	RD(12764)	Religador de Distribuição	3	9,93	29,79
20231201	5656854-1	RD(12764)	Religador de Distribuição	38	10,28	390,64
20231201	5656854-1	RD(12764)	Religador de Distribuição	3	23,22	69,66
20231201	5656854-1	RD(12764)	Religador de Distribuição	22	32,87	723,14
20231201	5656854-1	RD(12764)	Religador de Distribuição	3	0,27	0,81
20231201	5657129-1	TD(27715)	Transformador Distribuição	45	12,33	554,85
20231201	5658479-1	FR(7613)	Chave Fusível Religadora	101	19,83	2.002,83
20231201	5658479-1	FR(7613)	Chave Fusível Religadora	4	27,12	108,48
20231201	5659372-1	FR(13876)	Chave Fusível Religadora	17	16	272,00
20231201	5662296-1	TD(23661)	Transformador Distribuição	4	27,18	108,72
20231201	5649253-1	TD(30463)	Transformador Distribuição	87	4,63	402,81
20231201	5649284-1	TD(25538)	Transformador Distribuição	6	19,53	117,18

Relatório Situação de Emergência  
Dezembro/2023  
Código Único do Relatório: 20231201



Código do Evento	Número ordem	Equipamento	Tipo equipamento	Total de Clientes	Duração (h)	CHI
20231201	5724810-1	RD(723158)	Religador de Distribuição	160	1,55	248,00
20231201	5655966-1	RD(745693)	Religador de Distribuição	1	2,12	2,12
20231201	5655966-1	RD(745693)	Religador de Distribuição	159	0,85	135,15
20231201	5648280-1	FR(1141)	Chave Fusível Religadora	34	13,5	459,00
20231201	5652849-1	FR(724538)	Chave Fusível Religadora	9	4,67	42,03
20231201	5649969-1	FU(692056)	Chave Fusível	2	30,13	60,26
20231201	5655261-1	TD(729526)	Transformador Distribuição	5	2,93	14,65
20231201	5658309-1	FU(24696)	Chave Fusível	3	17,3	51,90
20231201	5648468-1	FU(24694)	Chave Fusível	8	5,73	45,84
20231201	5648480-1	FR(13229)	Chave Fusível Religadora	33	2,75	90,75
20231201	5649229-1	FU(24695)	Chave Fusível	4	20,65	82,60
20231201	5649422-1	TD(717077)	Transformador Distribuição	5	19,6	98,00
20231201	5649563-1	TD(30320)	Transformador Distribuição	2	20,42	40,84
20231201	5651319-1	FU(24715)	Chave Fusível	1	10,52	10,52
20231201	5652845-1	TD(715527)	Transformador Distribuição	1	8,27	8,27
20231201	5654639-1	TD(729495)	Transformador Distribuição	6	0,9	5,40
20231201	5655922-1	TD(52788)	Transformador Distribuição	1	4	4,00
20231201	5657083-1	TD(758829)	Transformador Distribuição	1	6,62	6,62
20231201	5657316-1	FR(18202)	Chave Fusível Religadora	14	22,85	319,90
20231201	5657451-1	FR(32122)	Chave Fusível Religadora	1	2,73	2,73
20231201	5658264-1	TD(44004)	Transformador Distribuição	1	38,15	38,15
20231201	5660827-1	TD(49151)	Transformador Distribuição	1	13,82	13,82
20231201	5661625-1	FU(685733)	Chave Fusível	5	14,52	72,60
20231201	5651952-1	TD(51541)	Transformador Distribuição	1	7,65	7,65

Relatório Situação de Emergência  
Dezembro/2023  
Código Único do Relatório: 20231201



Código do Evento	Número ordem	Equipamento	Tipo equipamento	Total de Clientes	Duração (h)	CHI
20231201	5653214-1	TD(52788)	Transformador Distribuição	1	4,35	4,35
20231201	5654374-1	FU(18200)	Chave Fusível	11	1,7	18,70
20231201	5655428-1	TD(51541)	Transformador Distribuição	1	14,25	14,25
20231201	5645725-1	TD(40030)	Transformador Distribuição	7	5,43	38,01
20231201	5648219-1	TD(14010)	Transformador Distribuição	1	4,07	4,07
20231201	5648007-1	JAR53_JAR59518	Alimentador	15	6,53	97,95
20231201	5648007-1	JAR53_JAR59518	Alimentador	14	5,4	75,60
20231201	5646169-1	TD(29202)	Transformador Distribuição	2	18,53	37,06
20231201	5647946-1	TD(14015)	Transformador Distribuição	1	11,93	11,93
20231201	5648007-1	JAR53_JAR59518	Alimentador	19	3,83	72,77
20231201	5650157-1	TD(27921)	Transformador Distribuição	9	6	54,00
20231201	5652907-1	FU(35873)	Chave Fusível	13	7,63	99,19
20231201	5661563-1	TD(60353)	Transformador Distribuição	1	6,95	6,95
20231201	5649159-1	TD(692856)	Transformador Distribuição	1	43,08	43,08
20231201	5646409-1	TD(47032)	Transformador Distribuição	1	11,17	11,17
20231201	5646278-1	FR(13029)	Chave Fusível Religadora	9	3,28	29,52
20231201	5650298-1	TD(733357)	Transformador Distribuição	1	4,38	4,38
20231201	5649030-1	TD(21157)	Transformador Distribuição	1	6,15	6,15
20231201	5652782-1	FU(44966)	Chave Fusível	3	6,68	20,04
20231201	5653578-1	FU(712170)	Chave Fusível	2	17,48	34,96
20231201	5658010-1	TD(25662)	Transformador Distribuição	1	26,13	26,13
20231201	5658088-1	FU(13958)	Chave Fusível	26	5,5	143,00
20231201	5647830-1	TD(7716)	Transformador Distribuição	69	4,78	329,82
20231201	5652317-1	TD(14486)	Transformador Distribuição	1	16,62	16,62
20231201	5653763-1	FU(686709)	Chave Fusível	4	1,6	6,40

Relatório Situação de Emergência  
Dezembro/2023  
Código Único do Relatório: 20231201



Código do Evento	Número ordem	Equipamento	Tipo equipamento	Total de Clientes	Duração (h)	CHI
20231201	5653814-1	TD(14643)	Transformador Distribuição	1	1,68	1,68
20231201	5657519-1	TD(24553092)	Transformador Distribuição	8	10,38	83,04
20231201	5656478-1	FU(1144)	Chave Fusível	171	2,82	482,22
20231201	5657216-1	TD(7638)	Transformador Distribuição	65	7,63	495,95
20231201	5658206-1	TD(690108)	Transformador Distribuição	82	2,42	198,44
20231201	5661778-1	TD(24250)	Transformador Distribuição	74	4,2	310,80
20231201	5645897-1	TD(17069)	Transformador Distribuição	1	6,63	6,63
20231201	5648229-1	FU(21697)	Chave Fusível	4	10,3	41,20
20231201	5648645-1	RD(730619)	Religador de Distribuição	21	3,73	78,33
20231201	5648918-1	FU(35604)	Chave Fusível	42	3,82	160,44
20231201	5649559-1	FU(35613)	Chave Fusível	13	24,25	315,25
20231201	5649749-1	FU(21699)	Chave Fusível	3	16,62	49,86
20231201	5650348-1	FU(21510)	Chave Fusível	6	5,32	31,92
20231201	5653399-1	FU(21516)	Chave Fusível	4	50,17	200,68
20231201	5651623-1	FU(21675)	Chave Fusível	2	7,05	14,10
20231201	5652103-1	FR(21627)	Chave Fusível Religadora	8	4,93	39,44
20231201	5652754-1	TD(55193)	Transformador Distribuição	1	6,58	6,58
20231201	5652841-1	TD(16929)	Transformador Distribuição	1	4,47	4,47
20231201	5653401-1	FU(722674)	Chave Fusível	1	2,3	2,30
20231201	5653647-1	TD(41450)	Transformador Distribuição	1	19,15	19,15
20231201	5653815-1	[MT]PA(9488)	Alimentador	7	8,18	57,26
20231201	5655475-1	TD(42177)	Transformador Distribuição	1	9,68	9,68
20231201	5657181-1	TD(731124)	Transformador Distribuição	2	19,7	39,40
20231201	5657325-1	FU(21549)	Chave Fusível	15	21,18	317,70
20231201	5657580-1	TD(48743)	Transformador Distribuição	2	25,82	51,64
20231201	5657694-1	TD(16882)	Transformador Distribuição	1	20,95	20,95

Relatório Situação de Emergência  
Dezembro/2023  
Código Único do Relatório: 20231201



Código do Evento	Número ordem	Equipamento	Tipo equipamento	Total de Clientes	Duração (h)	CHI
20231201	5658443-1	TD(42181)	Transformador Distribuição	1	17,05	17,05
20231201	5658551-1	TD(42176)	Transformador Distribuição	1	15,92	15,92
20231201	5659249-1	TD(17111)	Transformador Distribuição	1	8,83	8,83
20231201	5659309-1	FR(14417)	Chave Fusível Religadora	36	8,87	319,32
20231201	5659359-1	TD(42177)	Transformador Distribuição	1	10,75	10,75
20231201	5659642-1	TD(48714)	Transformador Distribuição	1	7,95	7,95
20231201	5660326-1	FU(21521)	Chave Fusível	7	21,82	152,74
20231201	5660448-1	FU(21659)	Chave Fusível	1	16,13	16,13
20231201	5661036-1	FR(14417)	Chave Fusível Religadora	36	10,08	362,88
20231201	5648194-1	FU(21521)	Chave Fusível	7	8,68	60,76
20231201	5648285-1	TD(43252)	Transformador Distribuição	1	10,88	10,88
20231201	5647571-1	RD(722062)	Religador de Distribuição	1	1,68	1,68
20231201	5647571-1	RD(722062)	Religador de Distribuição	1	2,35	2,35
20231201	5647571-1	RD(722062)	Religador de Distribuição	1	0,08	0,08
20231201	5658180-1	TD(25634)	Transformador Distribuição	1	21,25	21,25
20231201	5658921-1	TD(28754)	Transformador Distribuição	1	10,98	10,98
20231201	5660990-1	TD(25634)	Transformador Distribuição	1	7,93	7,93
20231201	5661148-1	FU(20037)	Chave Fusível	23	5,4	124,20
20231201	5647857-1	FU(20033)	Chave Fusível	2	24,53	49,06
20231201	5648044-1	FR(20130)	Chave Fusível Religadora	19	14,38	273,22
20231201	5648390-1	TD(21250)	Transformador Distribuição	1	33,75	33,75
20231201	5651029-1	TD(671621)	Transformador Distribuição	1	24,65	24,65
20231201	5651185-1	TD(696485)	Transformador Distribuição	5	16,65	83,25



Relatório Situação de Emergência  
Dezembro/2023  
Código Único do Relatório: 20231201



Código do Evento	Número ordem	Equipamento	Tipo equipamento	Total de Clientes	Duração (h)	CHI
20231201	5651243-1	TD(57364)	Transformador Distribuição	1	20,58	20,58
20231201	5651991-1	TD(25716)	Transformador Distribuição	2	12,43	24,86
20231201	5653208-1	FU(740300)	Chave Fusível	1	2,18	2,18
20231201	5653836-1	FU(20194)	Chave Fusível	8	14,63	117,04
20231201	5655480-1	FU(21625)	Chave Fusível	16	10,28	164,48
20231201	5655561-1	TD(15147)	Transformador Distribuição	2	12,42	24,84
20231201	5655802-1	TD(14991)	Transformador Distribuição	7	6,7	46,90
20231201	5657394-1	TD(47990)	Transformador Distribuição	2	27,93	55,86
20231201	5660639-1	TD(30973)	Transformador Distribuição	4	11,92	47,68
20231201	5660730-1	FU(702573)	Chave Fusível	15	10,1	151,50
20231201	5660924-1	TD(684432)	Transformador Distribuição	2	3,33	6,66
20231201	5646832-1	FU(40303484)	Chave Fusível	1	5,82	5,82
20231201	5646995-1	FR(1145)	Chave Fusível Religadora	56	4,32	241,92
20231201	5647540-1	TD(47990)	Transformador Distribuição	2	23,88	47,76
20231201	5647593-1	FU(31153)	Chave Fusível	1	24,07	24,07
20231201	5648027-1	RD(11475)	Religador de Distribuição	3	2,42	7,26
20231201	5648027-1	RD(11475)	Religador de Distribuição	132	3,1	409,20
20231201	5648027-1	RD(11475)	Religador de Distribuição	7	6,87	48,09
20231201	5648127-1	TD(52994)	Transformador Distribuição	1	29,85	29,85
20231201	5649440-1	FU(20196)	Chave Fusível	3	6,22	18,66
20231201	5650945-1	TD(47990)	Transformador Distribuição	2	16,88	33,76
20231201	5651428-1	FU(755162)	Chave Fusível	15	3,65	54,75
20231201	5651564-1	TD(30973)	Transformador Distribuição	4	25,13	100,52
20231201	5647793-1	FU(26601)	Chave Fusível	1	23,1	23,10
20231201	5650785-1	TD(655046)	Transformador Distribuição	8	37,57	300,56

Relatório Situação de Emergência  
Dezembro/2023  
Código Único do Relatório: 20231201



Código do Evento	Número ordem	Equipamento	Tipo equipamento	Total de Clientes	Duração (h)	CHI
20231201	5651413-1	TD(42073)	Transformador Distribuição	1	10,55	10,55
20231201	5654091-1	FU(663689)	Chave Fusível	1	15,05	15,05
20231201	5655446-1	FR(26707)	Chave Fusível Religadora	9	5,07	45,63
20231201	5656351-1	RD(735963)	Religador de Distribuição	5	3,72	18,60
20231201	5656351-1	RD(735963)	Religador de Distribuição	5	5,7	28,50
20231201	5656351-1	RD(735963)	Religador de Distribuição	39	6,2	241,80
20231201	5656351-1	RD(735963)	Religador de Distribuição	10	0,13	1,30
20231201	5656351-1	RD(735963)	Religador de Distribuição	1	6,7	6,70
20231201	5656351-1	RD(735963)	Religador de Distribuição	38	6,7	254,60
20231201	5657625-1	RD(40050)	Religador de Distribuição	138	2,08	287,04
20231201	5645622-1	TD(36120)	Transformador Distribuição	1	8,15	8,15
20231201	5648103-1	FU(26542)	Chave Fusível	40	2,28	91,20
20231201	5648709-1	FU(26542)	Chave Fusível	40	3,23	129,20
20231201	5649322-1	FU(26542)	Chave Fusível	40	4,38	175,20
20231201	5657592-1	FU(26542)	Chave Fusível	40	4,52	180,80
20231201	5658811-1	FU(26542)	Chave Fusível	30	14,17	425,10
20231201	5658811-1	FU(40143)	Chave Fusível	5	16,77	83,85
20231201	5658811-1	FU(40143)	Chave Fusível	3	17,1	51,30
20231201	5658811-1	TD(35707)	Transformador Distribuição	1	15,18	15,18
20231201	5658811-1	TD(699080)	Transformador Distribuição	1	15,8	15,80
20231201	5661562-1	FU(26542)	Chave Fusível	40	19,38	775,20
20231201	5648103-1	FU(26542)	Chave Fusível	2	2,28	4,56
20231201	5648709-1	FU(26542)	Chave Fusível	2	3,23	6,46
20231201	5649322-1	FU(26542)	Chave Fusível	2	4,38	8,76
20231201	5657592-1	FU(26542)	Chave Fusível	2	4,52	9,04
20231201	5658811-1	FU(26542)	Chave Fusível	2	14,17	28,34
20231201	5661562-1	FU(26542)	Chave Fusível	2	19,38	38,76
20231201	5647064-1	TD(35603)	Transformador Distribuição	2	6,68	13,36

Relatório Situação de Emergência  
Dezembro/2023  
Código Único do Relatório: 20231201



Código do Evento	Número ordem	Equipamento	Tipo equipamento	Total de Clientes	Duração (h)	CHI
20231201	5650841-1	TD(20870)	Transformador Distribuição	21	5,15	108,15
20231201	5650871-1	TD(48510)	Transformador Distribuição	1	20,53	20,53
20231201	5650962-1	FU(727532)	Chave Fusível	6	22,87	137,22
20231201	5645523-1	FR(28810)	Chave Fusível Religadora	55	16,72	919,60
20231201	5646469-1	FR(30385)	Chave Fusível Religadora	35	13,77	481,95
20231201	5647208-1	TD(48541)	Transformador Distribuição	1	7,73	7,73
20231201	5648278-1	FR(23662)	Chave Fusível Religadora	18	7,92	142,56
20231201	5648321-1	TD(27117)	Transformador Distribuição	73	8,8	642,40
20231201	5648925-1	[MT]PA(9464)	Alimentador	264	8,8	2.323,20
20231201	5648925-1	CF(29043)	Chave Faca	249	2,38	592,62
20231201	5649145-1	TD(45600)	Transformador Distribuição	1	51,48	51,48
20231201	5651321-1	TD(8422)	Transformador Distribuição	29	16,98	492,42
20231201	5651397-1	TD(48541)	Transformador Distribuição	1	4,83	4,83
20231201	5652616-1	TD(45666)	Transformador Distribuição	3	43,82	131,46
20231201	5652761-1	TD(45509)	Transformador Distribuição	1	41,07	41,07
20231201	5653006-1	TD(45608)	Transformador Distribuição	1	50,52	50,52
20231201	5654383-1	TD(714176)	Transformador Distribuição	1	10,05	10,05
20231201	5654703-1	TD(45535)	Transformador Distribuição	1	2,1	2,10
20231201	5657474-1	FR(28810)	Chave Fusível Religadora	55	19,95	1.097,25
20231201	5657561-1	RD(696759)	Religador de Distribuição	149	6,58	980,42
20231201	5657561-1	RD(696759)	Religador de Distribuição	513	6,87	3.524,31
20231201	5658677-1	TD(45528)	Transformador Distribuição	1	43,32	43,32
20231201	5658933-1	FU(7847)	Chave Fusível	9	25,95	233,55

Relatório Situação de Emergência  
Dezembro/2023  
Código Único do Relatório: 20231201



Código do Evento	Número ordem	Equipamento	Tipo equipamento	Total de Clientes	Duração (h)	CHI
20231201	5659514-1	TD(12610)	Transformador Distribuição	38	10,13	384,94
20231201	5659768-1	TD(45645)	Transformador Distribuição	6	6,53	39,18
20231201	5659203-1	FU(11209)	Chave Fusível	6	54,33	325,98
20231201	5648463-1	RD(722871)	Religador de Distribuição	1	2,7	2,70
20231201	5648463-1	RD(722871)	Religador de Distribuição	184	2,7	496,80
20231201	5648732-1	TD(8398)	Transformador Distribuição	67	7,18	481,06
20231201	5649358-1	TD(46273)	Transformador Distribuição	1	44,77	44,77
20231201	5649923-1	FU(10187)	Chave Fusível	7	28,12	196,84
20231201	5652149-1	FU(30330)	Chave Fusível	8	2,73	21,84
20231201	5652731-1	FR(10185)	Chave Fusível Religadora	58	14,13	819,54
20231201	5654953-1	TD(46273)	Transformador Distribuição	1	47,38	47,38
20231201	5656247-1	FU(40199)	Chave Fusível	2	15,98	31,96
20231201	5656648-1	TD(58568)	Transformador Distribuição	2	3,97	7,94
20231201	5657398-1	TD(713993)	Transformador Distribuição	57	5,47	311,79
20231201	5657681-1	TD(685416)	Transformador Distribuição	36	24,97	898,92
20231201	5657911-1	CL(10186)	Chave Lâmina	8	25,78	206,24
20231201	5657911-1	CL(10186)	Chave Lâmina	12	47,5	570,00
20231201	5658902-1	FU(744617)	Chave Fusível	1	53,77	53,77
20231201	5648161-1	RD(730535)	Religador de Distribuição	1	3,68	3,68
20231201	5648175-1	MIR51_MIR59505	Alimentador	1148	0,37	424,76
20231201	5648175-1	MIR51_MIR59505	Alimentador	7	1,33	9,31
20231201	5648175-1	MIR51_MIR59505	Alimentador	266	3,23	859,18
20231201	5648175-1	MIR51_MIR59505	Alimentador	215	3,25	698,75
20231201	5647201-1	TD(716432)	Transformador Distribuição	1	6,73	6,73
20231201	5647506-1	RD(10178)	Religador de Distribuição	18	1,23	22,14
20231201	5647506-1	RD(10178)	Religador de Distribuição	31	1,25	38,75

Relatório Situação de Emergência  
Dezembro/2023  
Código Único do Relatório: 20231201



Código do Evento	Número ordem	Equipamento	Tipo equipamento	Total de Clientes	Duração (h)	CHI
20231201	5647506-1	RD(10178)	Religador de Distribuição	11	1,23	13,53
20231201	5647506-1	RD(10178)	Religador de Distribuição	96	1,37	131,52
20231201	5648018-1	RD(10178)	Religador de Distribuição	5	8,3	41,50
20231201	5648018-1	RD(10178)	Religador de Distribuição	3	13,68	41,04
20231201	5648018-1	RD(10178)	Religador de Distribuição	145	13,72	1.989,40
20231201	5648018-1	RD(10178)	Religador de Distribuição	1	13,95	13,95
20231201	5648018-1	RD(10178)	Religador de Distribuição	2	14,1	28,20
20231201	5648160-1	TD(47630)	Transformador Distribuição	1	53,17	53,17
20231201	5648161-1	RD(730535)	Religador de Distribuição	94	3,68	345,92
20231201	5648161-1	RD(730535)	Religador de Distribuição	16	5,23	83,68
20231201	5648161-1	RD(730535)	Religador de Distribuição	6	6,3	37,80
20231201	5648175-1	MIR51_MIR59505	Alimentador	5	0,32	1,60
20231201	5648924-1	TD(47631)	Transformador Distribuição	1	45,95	45,95
20231201	5649226-1	TD(25058)	Transformador Distribuição	33	22,18	731,94
20231201	5649906-1	FU(723711)	Chave Fusível	1	10,12	10,12
20231201	5649997-1	TD(46767)	Transformador Distribuição	1	29,1	29,10
20231201	5650246-1	TD(46532)	Transformador Distribuição	1	5,35	5,35
20231201	5651360-1	RD(38207)	Religador de Distribuição	8	13,75	110,00
20231201	5651360-1	RD(38207)	Religador de Distribuição	24	14,48	347,52
20231201	5652075-1	FR(29832)	Chave Fusível Religadora	49	25,07	1.228,43
20231201	5652276-1	TD(46767)	Transformador Distribuição	1	48,47	48,47
20231201	5652856-1	TD(737292)	Transformador Distribuição	1	32,93	32,93

Código do Evento	Número ordem	Equipamento	Tipo equipamento	Total de Clientes	Duração (h)	CHI
20231201	5652953-1	TD(51945)	Transformador Distribuição	1	27,55	27,55
20231201	5654165-1	FU(30393)	Chave Fusível	1	13,77	13,77
20231201	5654441-1	FU(699992)	Chave Fusível	2	31,22	62,44
20231201	5654701-1	TD(760923)	Transformador Distribuição	1	26,48	26,48
20231201	5654951-1	FU(30390)	Chave Fusível	6	2,15	12,90
20231201	5655167-1	TD(11190)	Transformador Distribuição	73	4,65	339,45
20231201	5655513-1	FU(29505)	Chave Fusível	3	4,18	12,54
20231201	5656837-1	TD(47900)	Transformador Distribuição	1	76,27	76,27
20231201	5657274-1	MIR51_MIR59505	Alimentador	661	1,6	1.057,60
20231201	5657274-1	MIR51_MIR59505	Alimentador	94	3,4	319,60
20231201	5657274-1	MIR51_MIR59505	Alimentador	117	5,98	699,66
20231201	5657274-1	MIR51_MIR59505	Alimentador	59	7,87	464,33
20231201	5657274-1	MIR51_MIR59505	Alimentador	995	10,88	10.825,60
20231201	5657274-1	MIR51_MIR59505	Alimentador	540	0,33	178,20
20231201	5657274-1	MIR51_MIR59505	Alimentador	94	2,08	195,52
20231201	5657274-1	CF(28804)	Chave Faca	9	1,52	13,68
20231201	5658647-1	TD(722330)	Transformador Distribuição	1	63,35	63,35
20231201	5658706-1	TD(11224)	Transformador Distribuição	1	47,33	47,33
20231201	5658733-1	FR(31194)	Chave Fusível Religadora	18	19,68	354,24
20231201	5658809-1	FU(7900)	Chave Fusível	114	23,43	2.671,02
20231201	5659439-1	TD(47968)	Transformador Distribuição	1	53,08	53,08
20231201	5660775-1	FU(11005527)	Chave Fusível	17	27,52	467,84
20231201	5661104-1	FR(23661)	Chave Fusível Religadora	16	1,6	25,60
20231201	5661684-1	TD(60806)	Transformador Distribuição	3	26,72	80,16
20231201	5657274-1	MIR51_MIR59505	Alimentador	1	5,98	5,98
20231201	5647023-1	RD(38207)	Religador de Distribuição	1	3,08	3,08
20231201	5647506-1	RD(10178)	Religador de Distribuição	1	1,25	1,25
20231201	5648018-1	RD(10178)	Religador de Distribuição	1	13,72	13,72

Relatório Situação de Emergência  
Dezembro/2023  
Código Único do Relatório: 20231201



Código do Evento	Número ordem	Equipamento	Tipo equipamento	Total de Clientes	Duração (h)	CHI
20231201	5651360-1	RD(38207)	Religador de Distribuição	1	13,75	13,75
20231201	5657274-1	MIR51_MIR59505	Alimentador	1	1,6	1,60
20231201	5657274-1	MIR51_MIR59505	Alimentador	1	0,33	0,33
20231201	5648161-1	RD(730535)	Religador de Distribuição	2	3,68	7,36
20231201	5648925-1	CF(29043)	Chave Faca	1	2,38	2,38
20231201	5657274-1	MIR51_MIR59505	Alimentador	1	3,4	3,40
20231201	5657274-1	MIR51_MIR59505	Alimentador	2	5,98	11,96
20231201	5657274-1	MIR51_MIR59505	Alimentador	1	2,08	2,08
20231201	5646347-1	TD(46597)	Transformador Distribuição	8	17,88	143,04
20231201	5646769-1	FU(31381)	Chave Fusível	1	4,33	4,33
20231201	5647023-1	RD(38207)	Religador de Distribuição	31	3,08	95,48
20231201	5647023-1	RD(38207)	Religador de Distribuição	1	46,2	46,20
20231201	5647023-1	RD(38207)	Religador de Distribuição	13	98,92	1.285,96
20231201	5658073-1	FR(29116)	Chave Fusível Religadora	13	21,4	278,20
20231201	5649730-1	FR(29865)	Chave Fusível Religadora	12	15,02	180,24
20231201	5658795-1	FU(39545)	Chave Fusível	4	20,15	80,60
20231201	5660883-1	TD(721835)	Transformador Distribuição	1	9,48	9,48
20231201	5650177-1	FU(29050)	Chave Fusível	2	9,87	19,74
20231201	5657873-1	TD(45928)	Transformador Distribuição	1	27,33	27,33
20231201	5657824-1	FU(29863)	Chave Fusível	15	25	375,00
20231201	5657505-1	FU(681302)	Chave Fusível	2	28,38	56,76
20231201	5657475-1	FR(11206)	Chave Fusível Religadora	10	21,52	215,20
20231201	5657472-1	RD(7722)	Religador de Distribuição	29	5,53	160,37
20231201	5657472-1	RD(7722)	Religador de Distribuição	20	4,92	98,40
20231201	5657281-1	FU(29874)	Chave Fusível	3	20,58	61,74
20231201	5652943-1	FR(11206)	Chave Fusível Religadora	10	8,37	83,70
20231201	5652213-1	TD(50210)	Transformador Distribuição	1	26,52	26,52



Relatório Situação de Emergência  
Dezembro/2023  
Código Único do Relatório: 20231201



Código do Evento	Número ordem	Equipamento	Tipo equipamento	Total de Clientes	Duração (h)	CHI
20231201	5651470-1	TD(45875)	Transformador Distribuição	1	8,85	8,85
20231201	5658445-1	FR(29865)	Chave Fusível Religadora	12	23,23	278,76
20231201	5658136-1	TD(660315)	Transformador Distribuição	1	23,58	23,58
20231201	5646416-1	TD(36232)	Transformador Distribuição	1	68,43	68,43
20231201	5661633-1	RD(30573280)	Religador de Distribuição	2	3,17	6,34
20231201	5661633-1	RD(30573280)	Religador de Distribuição	1	4,52	4,52
20231201	5661633-1	RD(30573280)	Religador de Distribuição	6	4,95	29,70
20231201	5661633-1	RD(30573280)	Religador de Distribuição	10	51,45	514,50
20231201	5657498-1	FU(28071)	Chave Fusível	7	28,27	197,89
20231201	5656144-1	FU(31135)	Chave Fusível	3	19,13	57,39
20231201	5653796-1	TD(36283)	Transformador Distribuição	2	15,62	31,24
20231201	5653715-1	FU(12096)	Chave Fusível	6	23,27	139,62
20231201	5648305-1	TD(676338)	Transformador Distribuição	1	14	14,00
20231201	5660772-1	FU(31135)	Chave Fusível	3	10,78	32,34
20231201	5655466-1	TD(38947)	Transformador Distribuição	2	11,03	22,06
20231201	5649920-1	FU(2251)	Chave Fusível	30	6,58	197,40
20231201	5649676-1	FU(2629)	Chave Fusível	4	24,45	97,80
20231201	5649587-1	FU(38765)	Chave Fusível	9	20,08	180,72
20231201	5647908-1	FU(2253)	Chave Fusível	164	18,63	3.055,32
20231201	5659468-1	TD(11377)	Transformador Distribuição	3	7,78	23,34
20231201	5647915-1	TD(28616)	Transformador Distribuição	68	4,63	314,84
20231201	5647915-1	FU(698986)	Chave Fusível	153	2,82	431,46
20231201	5648062-1	FR(2040)	Chave Fusível Religadora	124	10,75	1.333,00
20231201	5648637-1	FU(698986)	Chave Fusível	221	5,63	1.244,23
20231201	5649615-1	FU(35598)	Chave Fusível	23	22,35	514,05
20231201	5649791-1	FU(2057)	Chave Fusível	11	9,27	101,97
20231201	5649806-1	FU(1962)	Chave Fusível	16	7,1	113,60
20231201	5650833-1	FU(1962)	Chave Fusível	16	0,92	14,72

Relatório Situação de Emergência  
Dezembro/2023  
Código Único do Relatório: 20231201



Código do Evento	Número ordem	Equipamento	Tipo equipamento	Total de Clientes	Duração (h)	CHI
20231201	5651067-1	FU(2122)	Chave Fusível	21	2,42	50,82
20231201	5653321-1	FU(2210)	Chave Fusível	13	18,93	246,09
20231201	5653592-1	TD(655033)	Transformador Distribuição	65	5,82	378,30
20231201	5653703-1	TD(667563)	Transformador Distribuição	44	8,57	377,08
20231201	5653979-1	TD(41065)	Transformador Distribuição	40	7,87	314,80
20231201	5654244-1	FU(2124)	Chave Fusível	6	2,33	13,98
20231201	5654244-1	FU(2124)	Chave Fusível	2	13,33	26,66
20231201	5655582-1	NHS01_NHS49501	Alimentador	3	1,45	4,35
20231201	5657673-1	TD(11428)	Transformador Distribuição	2	4,15	8,30
20231201	5655340-1	TD(685740)	Transformador Distribuição	1	23,65	23,65
20231201	5653985-1	FR(43516)	Chave Fusível Religadora	1	40,82	40,82
20231201	5660097-1	TD(34083)	Transformador Distribuição	1	4	4,00
20231201	5653985-1	FR(43516)	Chave Fusível Religadora	6	40,62	243,72
20231201	5653985-1	FR(43516)	Chave Fusível Religadora	3	39,72	119,16
20231201	5659234-1	TD(732699)	Transformador Distribuição	1	31,37	31,37
20231201	5653985-1	FR(43516)	Chave Fusível Religadora	1	40,73	40,73
20231201	5653668-1	FR(45320)	Chave Fusível Religadora	21	19,52	409,92
20231201	5658166-1	TD(34037)	Transformador Distribuição	2	68,3	136,60
20231201	5658373-1	TD(41998)	Transformador Distribuição	1	23,82	23,82
20231201	5653985-1	FR(43516)	Chave Fusível Religadora	3	19,35	58,05
20231201	5659009-1	TD(33659)	Transformador Distribuição	1	29,03	29,03
20231201	5653985-1	FR(43516)	Chave Fusível Religadora	6	38,98	233,88
20231201	5659586-1	TD(58003)	Transformador Distribuição	1	26,55	26,55

Relatório Situação de Emergência  
Dezembro/2023  
Código Único do Relatório: 20231201



Código do Evento	Número ordem	Equipamento	Tipo equipamento	Total de Clientes	Duração (h)	CHI
20231201	5659466-1	TD(33860)	Transformador Distribuição	2	26,95	53,90
20231201	5659208-1	FU(27319)	Chave Fusível	2	28,02	56,04
20231201	5658945-1	TD(673805)	Transformador Distribuição	1	30,18	30,18
20231201	5655459-1	TD(33935)	Transformador Distribuição	2	13,42	26,84
20231201	5649817-1	TD(673805)	Transformador Distribuição	1	6	6,00
20231201	5650705-1	FU(25907)	Chave Fusível	15	21,43	321,45
20231201	5656069-1	TD(51645)	Transformador Distribuição	1	3,52	3,52
20231201	5659505-1	TD(51634)	Transformador Distribuição	1	5,62	5,62
20231201	5659294-1	TD(50519)	Transformador Distribuição	2	2,95	5,90
20231201	5654835-1	TD(50395)	Transformador Distribuição	1	2,52	2,52
20231201	5648647-1	TD(50519)	Transformador Distribuição	2	6,77	13,54
20231201	5654818-1	TD(50396)	Transformador Distribuição	1	3,5	3,50
20231201	5659755-1	NAN51_NAN59516	Alimentador	2	0,33	0,66
20231201	5656512-1	TD(717172)	Transformador Distribuição	39	12,37	482,43
20231201	5656412-1	TD(1417)	Transformador Distribuição	2	7,02	14,04
20231201	5657119-1	TD(536)	Transformador Distribuição	95	6,7	636,50
20231201	5657697-1	TD(58933)	Transformador Distribuição	1	24,13	24,13
20231201	5657766-1	FU(2845)	Chave Fusível	8	3,77	30,16
20231201	5658046-1	FU(17814)	Chave Fusível	9	17,77	159,93
20231201	5658049-1	TD(713962)	Transformador Distribuição	1	4,7	4,70
20231201	5658608-1	TD(1378)	Transformador Distribuição	1	28,37	28,37
20231201	5658731-1	TD(1428)	Transformador Distribuição	1	18,25	18,25
20231201	5658881-1	TD(1427)	Transformador Distribuição	1	11,42	11,42

Relatório Situação de Emergência  
Dezembro/2023  
Código Único do Relatório: 20231201



Código do Evento	Número ordem	Equipamento	Tipo equipamento	Total de Clientes	Duração (h)	CHI
20231201	5659136-1	TD(674328)	Transformador Distribuição	7	10,05	70,35
20231201	5659154-1	TD(713962)	Transformador Distribuição	1	7,68	7,68
20231201	5647645-1	FR(18006)	Chave Fusível Religadora	2	2,15	4,30
20231201	5647964-1	FR(18006)	Chave Fusível Religadora	2	12,8	25,60
20231201	5654333-1	TD(58933)	Transformador Distribuição	1	2,08	2,08
20231201	5647094-1	RD(708948)	Religador de Distribuição	1	2,65	2,65
20231201	5645667-1	TD(20445)	Transformador Distribuição	1	2,57	2,57
20231201	5646161-1	TD(1390)	Transformador Distribuição	1	26,75	26,75
20231201	5651361-1	FU(17912)	Chave Fusível	23	3,73	85,79
20231201	5646024-1	RD(3035)	Religador de Distribuição	84	2,63	220,92
20231201	5661534-1	RD(749490)	Religador de Distribuição	1	0,05	0,05
20231201	5646024-1	RD(3035)	Religador de Distribuição	9	7,3	65,70
20231201	5646024-1	RD(3035)	Religador de Distribuição	6	26,15	156,90
20231201	5646024-1	RD(3035)	Religador de Distribuição	8	28,87	230,96
20231201	5646024-1	RD(3035)	Religador de Distribuição	24	29,18	700,32
20231201	5646024-1	RD(3035)	Religador de Distribuição	29	29,3	849,70
20231201	5646024-1	RD(3035)	Religador de Distribuição	9	31,13	280,17
20231201	5648568-1	TD(677426)	Transformador Distribuição	1	29,85	29,85
20231201	5648721-1	FR(2945)	Chave Fusível Religadora	9	2,95	26,55
20231201	5649660-1	TD(1550)	Transformador Distribuição	1	18,55	18,55
20231201	5650709-1	FU(3023)	Chave Fusível	31	4,17	129,27
20231201	5651163-1	TD(26106)	Transformador Distribuição	3	22,12	66,36

Relatório Situação de Emergência  
Dezembro/2023  
Código Único do Relatório: 20231201



Código do Evento	Número ordem	Equipamento	Tipo equipamento	Total de Clientes	Duração (h)	CHI
20231201	5646024-1	RD(3035)	Religador de Distribuição	1	2,63	2,63
20231201	5650709-1	FU(3023)	Chave Fusível	1	4,17	4,17
20231201	5654816-1	TD(1548)	Transformador Distribuição	1	13,65	13,65
20231201	5655091-1	FU(2949)	Chave Fusível	24	18,15	435,60
20231201	5724810-1	NIO02_NIO49505	Alimentador	1	1,82	1,82
20231201	5656938-1	NAN04_NAN49511	Alimentador	1	0,25	0,25
20231201	5658255-1	FU(45030)	Chave Fusível	5	18,48	92,40
20231201	5725238-1	FU(699327)	Chave Fusível	6	2	12,00
20231201	5659050-1	TD(1550)	Transformador Distribuição	1	6,98	6,98
20231201	5660337-1	TD(54018)	Transformador Distribuição	3	0,72	2,16
20231201	5660486-1	TD(1491)	Transformador Distribuição	2	20,13	40,26
20231201	5648696-1	TD(55479)	Transformador Distribuição	1	4,52	4,52
20231201	5646024-1	RD(3035)	Religador de Distribuição	14	6,52	91,28
20231201	5656938-1	CF(16750901)	Chave Faca	1	0,32	0,32
20231201	5656938-1	NAN04_NAN49511	Alimentador	570	0,25	142,50
20231201	5657947-1	TD(24317)	Transformador Distribuição	2	2,68	5,36
20231201	5659755-1	NAN51_NAN59516	Alimentador	1	0,73	0,73
20231201	5656938-1	[MT]PA(9515)	Alimentador	1	2,48	2,48
20231201	5655582-1	NHS01_NHS49501	Alimentador	1	1,45	1,45
20231201	5656938-1	[MT]PA(9515)	Alimentador	14	6,42	89,88
20231201	5645984-1	RD(2842)	Religador de Distribuição	1	0,23	0,23
20231201	5655980-1	RD(39247)	Religador de Distribuição	1	2,28	2,28
20231201	5657477-1	RD(39247)	Religador de Distribuição	1	5,3	5,30
20231201	5657305-1	FU(12603)	Chave Fusível	11	22,68	249,48
20231201	5657434-1	FU(2856)	Chave Fusível	17	19,62	333,54
20231201	5657454-1	FR(20717)	Chave Fusível Religadora	17	19,43	330,31
20231201	5657477-1	RD(39247)	Religador de Distribuição	10	5,08	50,80
20231201	5657477-1	RD(39247)	Religador de Distribuição	76	5,3	402,80

Relatório Situação de Emergência  
Dezembro/2023  
Código Único do Relatório: 20231201



Código do Evento	Número ordem	Equipamento	Tipo equipamento	Total de Clientes	Duração (h)	CHI
20231201	5657477-1	RD(39247)	Religador de Distribuição	25	6,07	151,75
20231201	5657477-1	RD(39247)	Religador de Distribuição	10	8,35	83,50
20231201	5657477-1	RD(39247)	Religador de Distribuição	11	10,27	112,97
20231201	5657477-1	RD(39247)	Religador de Distribuição	3	20,53	61,59
20231201	5657477-1	RD(39247)	Religador de Distribuição	8	22,63	181,04
20231201	5657477-1	RD(39247)	Religador de Distribuição	1	49,45	49,45
20231201	5657477-1	RD(39247)	Religador de Distribuição	15	49,83	747,45
20231201	5657477-1	RD(39247)	Religador de Distribuição	14	50,03	700,42
20231201	5657506-1	TD(28921)	Transformador Distribuição	1	36,82	36,82
20231201	5657689-1	FU(685147)	Chave Fusível	25	22,18	554,50
20231201	5657743-1	FR(20803)	Chave Fusível Religadora	11	24,1	265,10
20231201	5657789-1	TD(685054)	Transformador Distribuição	6	23,68	142,08
20231201	5657979-1	FU(20586)	Chave Fusível	1	17,88	17,88
20231201	5658085-1	TD(2156)	Transformador Distribuição	1	47,28	47,28
20231201	5658673-1	FU(20733)	Chave Fusível	7	15,05	105,35
20231201	5658736-1	TD(26155)	Transformador Distribuição	3	33	99,00
20231201	5658916-1	FU(719596)	Chave Fusível	23	6,67	153,41
20231201	5659001-1	FU(22530)	Chave Fusível	4	8,88	35,52
20231201	5659755-1	NAN51_NAN59516	Alimentador	1185	0,33	391,05
20231201	5659755-1	NAN51_NAN59516	Alimentador	93	0,73	67,89
20231201	5659755-1	NAN51_NAN59516	Alimentador	24	2,62	62,88
20231201	5659755-1	CF(17986)	Chave Faca	4	0,05	0,20
20231201	5659755-1	CF(17991)	Chave Faca	4	1,58	6,32
20231201	5659755-1	CF(17991)	Chave Faca	28	1,73	48,44
20231201	5659950-1	FU(38189)	Chave Fusível	3	27,37	82,11
20231201	5660123-1	TD(2134)	Transformador Distribuição	1	22,65	22,65
20231201	5646026-1	FR(17964)	Chave Fusível Religadora	59	4,78	282,02

Relatório Situação de Emergência  
Dezembro/2023  
Código Único do Relatório: 20231201



Código do Evento	Número ordem	Equipamento	Tipo equipamento	Total de Clientes	Duração (h)	CHI
20231201	5646030-1	TD(55501)	Transformador Distribuição	1	7,2	7,20
20231201	5646031-1	TD(20611)	Transformador Distribuição	1	20,6	20,60
20231201	5646048-1	TD(704196)	Transformador Distribuição	2	6	12,00
20231201	5646055-1	FU(674998)	Chave Fusível	24	5,68	136,32
20231201	5646122-1	FU(20667)	Chave Fusível	3	46,08	138,24
20231201	5646412-1	FU(660206)	Chave Fusível	21	1,68	35,28
20231201	5646450-1	FR(17983)	Chave Fusível Religadora	21	21,52	451,92
20231201	5646507-1	TD(680209)	Transformador Distribuição	2	23,62	47,24
20231201	5646533-1	TD(687985)	Transformador Distribuição	2	25,2	50,40
20231201	5660142-1	TD(22515)	Transformador Distribuição	1	41,15	41,15
20231201	5660153-1	FU(40916)	Chave Fusível	2	23,1	46,20
20231201	5660198-1	TD(2191)	Transformador Distribuição	1	47,07	47,07
20231201	5660201-1	TD(2174)	Transformador Distribuição	1	44,27	44,27
20231201	5660370-1	TD(55315)	Transformador Distribuição	1	24,17	24,17
20231201	5660380-1	TD(20209)	Transformador Distribuição	2	27,25	54,50
20231201	5660384-1	TD(17918)	Transformador Distribuição	2	1,03	2,06
20231201	5660489-1	TD(17946)	Transformador Distribuição	6	14,25	85,50
20231201	5660547-1	TD(19301)	Transformador Distribuição	1	22,05	22,05
20231201	5660569-1	TD(689739)	Transformador Distribuição	3	14,07	42,21
20231201	5660594-1	FU(3051)	Chave Fusível	3	15,33	45,99
20231201	5660614-1	TD(26160)	Transformador Distribuição	5	51,15	255,75
20231201	5660719-1	TD(18233)	Transformador Distribuição	2	14,35	28,70
20231201	5660741-1	TD(18005)	Transformador Distribuição	1	10,68	10,68



Relatório Situação de Emergência  
Dezembro/2023  
Código Único do Relatório: 20231201



Código do Evento	Número ordem	Equipamento	Tipo equipamento	Total de Clientes	Duração (h)	CHI
20231201	5660784-1	TD(60081)	Transformador Distribuição	1	28,83	28,83
20231201	5660787-1	FU(692171)	Chave Fusível	3	29,87	89,61
20231201	5660809-1	TD(689738)	Transformador Distribuição	1	3,33	3,33
20231201	5661142-1	TD(19378)	Transformador Distribuição	1	25,52	25,52
20231201	5661262-1	TD(18001)	Transformador Distribuição	1	4,58	4,58
20231201	5661616-1	TD(51286)	Transformador Distribuição	1	24,43	24,43
20231201	5650614-1	TD(660366)	Transformador Distribuição	3	3,98	11,94
20231201	5650741-1	FR(20803)	Chave Fusível Religadora	11	10,48	115,28
20231201	5650886-1	TD(31217)	Transformador Distribuição	2	5,15	10,30
20231201	5650955-1	FU(18047)	Chave Fusível	7	19,83	138,81
20231201	5651386-1	TD(1157)	Transformador Distribuição	3	13,82	41,46
20231201	5651476-1	TD(40613)	Transformador Distribuição	1	13,12	13,12
20231201	5651476-1	FU(20572)	Chave Fusível	3	2,42	7,26
20231201	5651670-1	FU(22518)	Chave Fusível	2	5,73	11,46
20231201	5651680-1	FU(37862)	Chave Fusível	4	28,52	114,08
20231201	5651851-1	TD(2175)	Transformador Distribuição	1	5,5	5,50
20231201	5652049-1	TD(28931)	Transformador Distribuição	1	3,88	3,88
20231201	5652928-1	TD(18858)	Transformador Distribuição	1	7,1	7,10
20231201	5653261-1	FU(20539)	Chave Fusível	9	3,15	28,35
20231201	5653414-1	FU(20611)	Chave Fusível	5	3,87	19,35
20231201	5653461-1	TD(26390925)	Transformador Distribuição	1	4,73	4,73
20231201	5653612-1	FR(20671)	Chave Fusível Religadora	18	6	108,00
20231201	5653631-1	FU(20685)	Chave Fusível	4	6,72	26,88
20231201	5653675-1	TD(708870)	Transformador Distribuição	1	25,58	25,58
20231201	5653859-1	FU(47375702)	Chave Fusível	9	21,65	194,85

Relatório Situação de Emergência  
Dezembro/2023  
Código Único do Relatório: 20231201



Código do Evento	Número ordem	Equipamento	Tipo equipamento	Total de Clientes	Duração (h)	CHI
20231201	5654036-1	FR(7506)	Chave Fusível Religadora	160	12,95	2.072,00
20231201	5654216-1	FR(20671)	Chave Fusível Religadora	18	12,03	216,54
20231201	5654330-1	TD(701885)	Transformador Distribuição	4	15,2	60,80
20231201	5654467-1	FU(20685)	Chave Fusível	4	38,3	153,20
20231201	5654493-1	TD(18971)	Transformador Distribuição	1	5,38	5,38
20231201	5655007-1	TD(659967)	Transformador Distribuição	2	73,45	146,90
20231201	5655096-1	TD(55257)	Transformador Distribuição	1	18,47	18,47
20231201	5655255-1	FU(22498)	Chave Fusível	3	20,5	61,50
20231201	5655505-1	TD(686453)	Transformador Distribuição	2	34,8	69,60
20231201	5655568-1	FU(22537)	Chave Fusível	15	23,87	358,05
20231201	5655980-1	RD(39247)	Religador de Distribuição	88	2,28	200,64
20231201	5655980-1	RD(39247)	Religador de Distribuição	31	6,6	204,60
20231201	5656819-1	FU(18030)	Chave Fusível	8	5,12	40,96
20231201	5656932-1	TD(22519)	Transformador Distribuição	1	10,2	10,20
20231201	5657127-1	FR(660240)	Chave Fusível Religadora	114	5,77	657,78
20231201	5645987-1	FR(7506)	Chave Fusível Religadora	1	32,4	32,40
20231201	5654036-1	FR(7506)	Chave Fusível Religadora	1	12,95	12,95
20231201	5656295-1	FR(7506)	Chave Fusível Religadora	1	20,9	20,90
20231201	5659755-1	NAN51_NAN59516	Alimentador	1	0,33	0,33
20231201	5657689-1	FU(685147)	Chave Fusível	1	22,18	22,18
20231201	5659755-1	NAN51_NAN59516	Alimentador	1	0,73	0,73
20231201	5646585-1	FU(674998)	Chave Fusível	24	15,27	366,48
20231201	5646697-1	TD(682547)	Transformador Distribuição	5	31,8	159,00
20231201	5646973-1	TD(22312)	Transformador Distribuição	3	6,05	18,15
20231201	5647432-1	TD(684528)	Transformador Distribuição	5	6,8	34,00

Relatório Situação de Emergência  
Dezembro/2023  
Código Único do Relatório: 20231201



Código do Evento	Número ordem	Equipamento	Tipo equipamento	Total de Clientes	Duração (h)	CHI
20231201	5647551-1	TD(659830)	Transformador Distribuição	1	26,55	26,55
20231201	5647626-1	FU(17990)	Chave Fusível	1	16,63	16,63
20231201	5647645-1	FR(18006)	Chave Fusível Religadora	21	2,15	45,15
20231201	5647964-1	FR(18006)	Chave Fusível Religadora	21	12,8	268,80
20231201	5648026-1	TD(20060)	Transformador Distribuição	2	5,73	11,46
20231201	5648034-1	TD(660307)	Transformador Distribuição	3	6,98	20,94
20231201	5648261-1	FR(20717)	Chave Fusível Religadora	17	33,2	564,40
20231201	5648331-1	TD(28933)	Transformador Distribuição	2	31,28	62,56
20231201	5648973-1	TD(19380)	Transformador Distribuição	1	21,87	21,87
20231201	5649111-1	FU(20667)	Chave Fusível	3	24,95	74,85
20231201	5649442-1	FU(22479)	Chave Fusível	3	23,3	69,90
20231201	5649496-1	FU(3044)	Chave Fusível	3	20,18	60,54
20231201	5649892-1	FU(47375702)	Chave Fusível	9	3,35	30,15
20231201	5649980-1	FU(708880)	Chave Fusível	2	12,38	24,76
20231201	5650120-1	TD(22264)	Transformador Distribuição	1	8,2	8,20
20231201	5650362-1	TD(53399)	Transformador Distribuição	1	6,33	6,33
20231201	5650416-1	TD(57958)	Transformador Distribuição	1	28,92	28,92
20231201	5650464-1	TD(2174)	Transformador Distribuição	1	3,95	3,95
20231201	5655980-1	RD(39247)	Religador de Distribuição	52	6,7	348,40
20231201	5656057-1	FR(660550)	Chave Fusível Religadora	143	5,8	829,40
20231201	5656295-1	FR(7506)	Chave Fusível Religadora	160	20,9	3.344,00
20231201	5656460-1	FU(20644)	Chave Fusível	7	61,03	427,21
20231201	5656460-1	FU(20644)	Chave Fusível	1	62,58	62,58
20231201	5656460-1	FU(20644)	Chave Fusível	3	83,98	251,94
20231201	5656476-1	TD(17918)	Transformador Distribuição	2	10,28	20,56
20231201	5656483-1	FU(20685)	Chave Fusível	4	36,73	146,92

Relatório Situação de Emergência  
Dezembro/2023  
Código Único do Relatório: 20231201



Código do Evento	Número ordem	Equipamento	Tipo equipamento	Total de Clientes	Duração (h)	CHI
20231201	5656579-1	FU(22537)	Chave Fusível	15	12,02	180,30
20231201	5656602-1	TD(660552)	Transformador Distribuição	5	9,77	48,85
20231201	5656621-1	TD(28949)	Transformador Distribuição	1	52,63	52,63
20231201	5656652-1	FU(2854)	Chave Fusível	7	7,35	51,45
20231201	5656690-1	TD(28945)	Transformador Distribuição	1	11,62	11,62
20231201	5656724-1	TD(55280)	Transformador Distribuição	1	55,73	55,73
20231201	5656726-1	FR(2938)	Chave Fusível Religadora	10	25,93	259,30
20231201	5656737-1	FU(20660)	Chave Fusível	3	31,2	93,60
20231201	5656750-1	FU(17861)	Chave Fusível	1	53,22	53,22
20231201	5656813-1	TD(665019)	Transformador Distribuição	1	9,22	9,22
20231201	5645434-1	TD(28960)	Transformador Distribuição	3	8,52	25,56
20231201	5645831-1	FU(20685)	Chave Fusível	4	38,83	155,32
20231201	5645984-1	RD(2842)	Religador de Distribuição	212	0,23	48,76
20231201	5645984-1	RD(2842)	Religador de Distribuição	117	1,47	171,99
20231201	5645984-1	RD(2842)	Religador de Distribuição	16	3,33	53,28
20231201	5645984-1	CF(2992)	Chave Faca	4	0,3	1,20
20231201	5645984-1	CF(23918)	Chave Faca	4	1,7	6,80
20231201	5645987-1	FR(7506)	Chave Fusível Religadora	160	32,4	5.184,00
20231201	5659693-1	FU(37724)	Chave Fusível	4	7,6	30,40
20231201	5660133-1	FU(20533)	Chave Fusível	10	5,5	55,00
20231201	5655206-1	FU(758459)	Chave Fusível	4	5,67	22,68
20231201	5647985-1	FR(11306)	Chave Fusível Religadora	4	26,67	106,68
20231201	5646529-1	FR(20535)	Chave Fusível Religadora	31	17,07	529,17
20231201	5645624-1	FR(20535)	Chave Fusível Religadora	31	5,98	185,38
20231201	5660808-1	TD(12701652)	Transformador Distribuição	5	8,85	44,25
20231201	5647985-1	FR(11306)	Chave Fusível Religadora	38	22,78	865,64

Relatório Situação de Emergência  
Dezembro/2023  
Código Único do Relatório: 20231201



Código do Evento	Número ordem	Equipamento	Tipo equipamento	Total de Clientes	Duração (h)	CHI
20231201	5647870-1	TD(24500)	Transformador Distribuição	110	3,03	333,30
20231201	5648006-1	RD(720212)	Religador de Distribuição	1	6,73	6,73
20231201	5654569-1	FU(29429)	Chave Fusível	2	7,87	15,74
20231201	5721791-1	RD(1954)	Religador de Distribuição	87	2,2	191,40
20231201	5721791-1	RD(1954)	Religador de Distribuição	11	3,2	35,20
20231201	5721791-1	RD(1954)	Religador de Distribuição	5	12,62	63,10
20231201	5657379-1	TD(44640)	Transformador Distribuição	1	4,8	4,80
20231201	5658267-1	TD(43732)	Transformador Distribuição	1	2,27	2,27
20231201	5661001-1	FR(2168)	Chave Fusível Religadora	42	2,67	112,14
20231201	5651398-1	TD(44669)	Transformador Distribuição	1	28,88	28,88
20231201	5650554-1	TD(43734)	Transformador Distribuição	1	5,7	5,70
20231201	5650545-1	FU(692568)	Chave Fusível	1	7,78	7,78
20231201	5648839-1	TD(43733)	Transformador Distribuição	1	3,25	3,25
20231201	5648114-1	FR(2358)	Chave Fusível Religadora	6	34,22	205,32
20231201	5648006-1	RD(720212)	Religador de Distribuição	1	0,88	0,88
20231201	5647884-1	TD(47147)	Transformador Distribuição	1	2,72	2,72
20231201	5647838-1	FU(2147)	Chave Fusível	465	1,82	846,30
20231201	5647819-1	TD(43726)	Transformador Distribuição	1	15,68	15,68
20231201	5658876-1	RD(722307)	Religador de Distribuição	2	1,15	2,30
20231201	5658876-1	RD(722307)	Religador de Distribuição	2	1,85	3,70
20231201	5649232-1	FU(722877)	Chave Fusível	2	1,12	2,24
20231201	5646660-1	FU(2074)	Chave Fusível	8	30,95	247,60
20231201	5646640-1	TD(43394)	Transformador Distribuição	9	6,05	54,45
20231201	5646301-1	FU(2020)	Chave Fusível	3	18,4	55,20

Relatório Situação de Emergência  
Dezembro/2023  
Código Único do Relatório: 20231201



Código do Evento	Número ordem	Equipamento	Tipo equipamento	Total de Clientes	Duração (h)	CHI
20231201	5645631-1	TD(58056)	Transformador Distribuição	1	6,68	6,68
20231201	5652069-1	RD(1954)	Religador de Distribuição	99	0,08	7,92
20231201	5652069-1	RD(1954)	Religador de Distribuição	86	1,35	116,10
20231201	5652069-1	RD(1954)	Religador de Distribuição	13	7,4	96,20
20231201	5647838-1	FU(2147)	Chave Fusível	1	1,82	1,82
20231201	5647839-1	TD(40857)	Transformador Distribuição	72	16,4	1.180,80
20231201	5647842-1	FU(2128)	Chave Fusível	1	5,45	5,45
20231201	5648006-1	RD(720212)	Religador de Distribuição	1	0,88	0,88
20231201	5648006-1	RD(720212)	Religador de Distribuição	1	6,02	6,02
20231201	5649528-1	TD(44052)	Transformador Distribuição	2	16,4	32,80
20231201	5651100-1	TD(44031)	Transformador Distribuição	1	17,72	17,72
20231201	5652348-1	TD(57145)	Transformador Distribuição	1	23,08	23,08
20231201	5653649-1	TD(44093)	Transformador Distribuição	1	21,33	21,33
20231201	5654999-1	TD(6924)	Transformador Distribuição	63	7,98	502,74
20231201	5656659-1	TD(24835)	Transformador Distribuição	1	1,98	1,98
20231201	5651773-1	FU(29408)	Chave Fusível	10	1,35	13,50
20231201	5646244-1	FU(29416)	Chave Fusível	22	4,67	102,74
20231201	5646284-1	FU(26822)	Chave Fusível	1	4,98	4,98
20231201	5646359-1	FU(29407)	Chave Fusível	2	5,87	11,74
20231201	5646362-1	TD(40107)	Transformador Distribuição	1	20,08	20,08
20231201	5646656-1	FU(26822)	Chave Fusível	1	10,25	10,25
20231201	5648006-1	RD(720212)	Religador de Distribuição	1	0,88	0,88
20231201	5649594-1	TD(34656)	Transformador Distribuição	2	14,68	29,36
20231201	5647955-1	FU(26822)	Chave Fusível	1	19,12	19,12
20231201	5648006-1	RD(720212)	Religador de Distribuição	920	0,88	809,60

Relatório Situação de Emergência  
Dezembro/2023  
Código Único do Relatório: 20231201



Código do Evento	Número ordem	Equipamento	Tipo equipamento	Total de Clientes	Duração (h)	CHI
20231201	5648006-1	RD(720212)	Religador de Distribuição	844	6,02	5.080,88
20231201	5648006-1	RD(720212)	Religador de Distribuição	133	6,73	895,09
20231201	5648006-1	RD(720212)	Religador de Distribuição	401	9,85	3.949,85
20231201	5648006-1	RD(720212)	Religador de Distribuição	52	10,18	529,36
20231201	5648042-1	FU(26175)	Chave Fusível	3	19,45	58,35
20231201	5649560-1	TD(42897)	Transformador Distribuição	1	17,27	17,27
20231201	5649916-1	FU(26179)	Chave Fusível	1	3,12	3,12
20231201	5650062-1	TD(43148)	Transformador Distribuição	2	2,2	4,40
20231201	5653684-1	FR(2369)	Chave Fusível Religadora	8	14,78	118,24
20231201	5654079-1	FU(26106)	Chave Fusível	4	15,77	63,08
20231201	5654774-1	TD(725221)	Transformador Distribuição	1	2,05	2,05
20231201	5655052-1	TD(39945)	Transformador Distribuição	2	26,65	53,30
20231201	5659274-1	FR(2369)	Chave Fusível Religadora	8	2,52	20,16
20231201	5660222-1	FR(2369)	Chave Fusível Religadora	8	3,97	31,76
20231201	5661870-1	TD(6932)	Transformador Distribuição	63	4,37	275,31
20231201	5646220-1	FU(26175)	Chave Fusível	3	17,78	53,34
20231201	5652272-1	RRP01_RRP49501	Alimentador	1	0,87	0,87
20231201	5654079-1	FU(26106)	Chave Fusível	1	15,77	15,77
20231201	5651773-1	FU(29408)	Chave Fusível	5	1,35	6,75
20231201	5646220-1	FU(26175)	Chave Fusível	1	17,78	17,78
20231201	5648042-1	FU(26175)	Chave Fusível	1	19,45	19,45
20231201	5648006-1	RD(720212)	Religador de Distribuição	1	6,02	6,02
20231201	5647842-1	FU(2128)	Chave Fusível	131	5,45	713,95
20231201	5647842-1	FU(2128)	Chave Fusível	1	5,45	5,45
20231201	5646244-1	FU(29416)	Chave Fusível	1	4,67	4,67
20231201	5660940-1	FU(29382)	Chave Fusível	3	3,37	10,11
20231201	5652435-1	TD(31110)	Transformador Distribuição	79	1,67	131,93



Relatório Situação de Emergência  
Dezembro/2023  
Código Único do Relatório: 20231201



Código do Evento	Número ordem	Equipamento	Tipo equipamento	Total de Clientes	Duração (h)	CHI
20231201	5651612-1	TD(11737)	Transformador Distribuição	3	6,1	18,30
20231201	5647838-1	FU(2147)	Chave Fusível	1	1,82	1,82
20231201	5654415-1	FU(27677)	Chave Fusível	1	2,2	2,20
20231201	5652804-1	FU(693365)	Chave Fusível	1	6,92	6,92
20231201	5648052-1	AMA01_AMA49504	Alimentador	1	1,87	1,87
20231201	5653610-1	FR(3123)	Chave Fusível Religadora	3	18,23	54,69
20231201	5653844-1	TD(38869294)	Transformador Distribuição	35	1,73	60,55
20231201	5654026-1	FU(26076)	Chave Fusível	13	9,23	119,99
20231201	5654259-1	FU(26077)	Chave Fusível	4	7,87	31,48
20231201	5654356-1	TD(35351)	Transformador Distribuição	5	5,03	25,15
20231201	5654516-1	TD(34899)	Transformador Distribuição	7	3,95	27,65
20231201	5654813-1	TD(35345)	Transformador Distribuição	2	5,73	11,46
20231201	5655092-1	TD(35058)	Transformador Distribuição	1	20,47	20,47
20231201	5655582-1	NHS01_NHS49501	Alimentador	2293	1,45	3.324,85
20231201	5655696-1	PE(15130667)	Ponto de conexão	3	3,3	9,90
20231201	5656105-1	FR(3244)	Chave Fusível Religadora	42	3,27	137,34
20231201	5657314-1	TD(35345)	Transformador Distribuição	8	3,67	29,36
20231201	5657314-1	FR(1862)	Chave Fusível Religadora	21	3,78	79,38
20231201	5659623-1	FR(1862)	Chave Fusível Religadora	29	14,92	432,68
20231201	5661572-1	RD(13269)	Religador de Distribuição	20	2,02	40,40
20231201	5655582-1	NHS01_NHS49501	Alimentador	3	1,45	4,35
20231201	5655582-1	NHS01_NHS49501	Alimentador	1	1,45	1,45
20231201	5653082-1	RD(728859)	Religador de Distribuição	1	1,72	1,72
20231201	5655582-1	NHS01_NHS49501	Alimentador	1	1,45	1,45
20231201	5655582-1	NHS01_NHS49501	Alimentador	3	1,45	4,35
20231201	5655582-1	NHS01_NHS49501	Alimentador	1	1,45	1,45
20231201	5655582-1	NHS01_NHS49501	Alimentador	4	1,45	5,80
20231201	5655582-1	NHS01_NHS49501	Alimentador	1	1,45	1,45
20231201	5655582-1	NHS01_NHS49501	Alimentador	1	1,45	1,45

Relatório Situação de Emergência  
Dezembro/2023  
Código Único do Relatório: 20231201



Código do Evento	Número ordem	Equipamento	Tipo equipamento	Total de Clientes	Duração (h)	CHI
20231201	5653082-1	RD(728859)	Religador de Distribuição	1	1,72	1,72
20231201	5655582-1	NHS01_NHS49501	Alimentador	1	1,45	1,45
20231201	5645789-1	TD(35567)	Transformador Distribuição	3	6,28	18,84
20231201	5646114-1	TD(35056)	Transformador Distribuição	1	22,85	22,85
20231201	5646513-1	FU(11160)	Chave Fusível	96	14,37	1.379,52
20231201	5646799-1	TD(34378)	Transformador Distribuição	4	3,3	13,20
20231201	5647268-1	TD(35026)	Transformador Distribuição	1	30,65	30,65
20231201	5647835-1	TD(42023)	Transformador Distribuição	5	45,92	229,60
20231201	5650836-1	TD(35465)	Transformador Distribuição	2	2,67	5,34
20231201	5650845-1	FR(1528)	Chave Fusível Religadora	27	2,43	65,61
20231201	5651246-1	TD(35026)	Transformador Distribuição	1	18,5	18,50
20231201	5651468-1	FU(26038)	Chave Fusível	7	10,73	75,11
20231201	5651542-1	TD(35465)	Transformador Distribuição	2	26,98	53,96
20231201	5652203-1	TD(677528)	Transformador Distribuição	1	0,07	0,07
20231201	5653082-1	RD(728859)	Religador de Distribuição	37	1,72	63,64
20231201	5653082-1	RD(728859)	Religador de Distribuição	45	2,95	132,75
20231201	5653082-1	RD(728859)	Religador de Distribuição	7	4,4	30,80
20231201	5653135-1	TD(692900)	Transformador Distribuição	1	2,57	2,57
20231201	5653568-1	TD(35403)	Transformador Distribuição	1	18,35	18,35
20231201	5648152-1	RD(720399)	Religador de Distribuição	16	9,78	156,48
20231201	5657182-1	TD(10728)	Transformador Distribuição	2	19,22	38,44
20231201	5657271-1	FU(24837)	Chave Fusível	8	18,9	151,20
20231201	5658463-1	RD(720399)	Religador de Distribuição	133	0,95	126,35

Relatório Situação de Emergência  
Dezembro/2023  
Código Único do Relatório: 20231201



Código do Evento	Número ordem	Equipamento	Tipo equipamento	Total de Clientes	Duração (h)	CHI
20231201	5658594-1	TD(32358)	Transformador Distribuição	1	14,2	14,20
20231201	5659821-1	TD(683741)	Transformador Distribuição	4	5,18	20,72
20231201	5661501-1	FU(9295)	Chave Fusível	59	3,52	207,68
20231201	5648152-1	RD(720399)	Religador de Distribuição	117	4,03	471,51
20231201	5661507-1	RD(720399)	Religador de Distribuição	50	2,05	102,50
20231201	5661507-1	RD(720399)	Religador de Distribuição	83	2,05	170,15
20231201	5724810-1	RD(723158)	Religador de Distribuição	487	1,55	754,85
20231201	5724810-1	NIO01_NIO49501	Alimentador	487	0,08	38,96
20231201	5652790-1	FU(25803)	Chave Fusível	30	10	300,00
20231201	5651073-1	FU(11096)	Chave Fusível	16	16	256,00
20231201	5648787-1	TD(32519)	Transformador Distribuição	1	52,67	52,67
20231201	5648572-1	FR(25622)	Chave Fusível Religadora	31	32,1	995,10
20231201	5652431-1	FU(8947)	Chave Fusível	17	17,6	299,20
20231201	5724810-1	NIO02_NIO49505	Alimentador	3605	1,82	6.561,10
20231201	5724810-1	NIO01_NIO49501	Alimentador	1	0,08	0,08
20231201	5724810-1	CON01_CON49501	Alimentador	189	0,08	15,12
20231201	5724810-1	RD(723158)	Religador de Distribuição	1	1,55	1,55
20231201	5661594-1	TD(60781)	Transformador Distribuição	22	3	66,00
20231201	5645949-1	TD(9806)	Transformador Distribuição	72	2,65	190,80
20231201	5646109-1	TD(31680)	Transformador Distribuição	63	0,97	61,11
20231201	5647818-1	TD(35540)	Transformador Distribuição	3	12,32	36,96
20231201	5648495-1	RD(9458)	Religador de Distribuição	22	3,73	82,06
20231201	5648495-1	RD(9458)	Religador de Distribuição	2	6	12,00
20231201	5648495-1	RD(9458)	Religador de Distribuição	4	7,58	30,32
20231201	5648495-1	RD(9458)	Religador de Distribuição	141	9	1.269,00

Relatório Situação de Emergência  
Dezembro/2023  
Código Único do Relatório: 20231201



Código do Evento	Número ordem	Equipamento	Tipo equipamento	Total de Clientes	Duração (h)	CHI
20231201	5648495-1	RD(9458)	Religador de Distribuição	17	28,53	485,01
20231201	5660404-1	TD(9803)	Transformador Distribuição	1	14,32	14,32
20231201	5651751-1	FU(8947)	Chave Fusível	17	3,33	56,61
20231201	5648453-1	RD(728369)	Religador de Distribuição	213	6,5	1.384,50
20231201	5724810-1	NIO51_NIO59502	Alimentador	557	0,08	44,56
20231201	5659209-1	TD(664623)	Transformador Distribuição	2	7,92	15,84
20231201	5649065-1	TD(35163)	Transformador Distribuição	6	44,6	267,60
20231201	5650896-1	FR(11583)	Chave Fusível Religadora	39	16,37	638,43
20231201	5657952-1	TD(53923)	Transformador Distribuição	62	2,97	184,14
20231201	5659036-1	TD(385)	Transformador Distribuição	44	3,55	156,20
20231201	5661861-1	RD(7355)	Religador de Distribuição	21	4,08	85,68
20231201	5646784-1	TD(46041)	Transformador Distribuição	1	5,32	5,32
20231201	5647585-1	TD(55436)	Transformador Distribuição	1	16,63	16,63
20231201	5653745-1	FU(20988)	Chave Fusível	3	15,68	47,04
20231201	5646168-1	RD(21251007)	Religador de Distribuição	30	6,9	207,00
20231201	5646168-1	RD(21251007)	Religador de Distribuição	10	9,92	99,20
20231201	5658044-1	FU(760805)	Chave Fusível	261	3,67	957,87
20231201	5649507-1	RD(21251007)	Religador de Distribuição	10	2,5	25,00
20231201	5649507-1	RD(21251007)	Religador de Distribuição	19	3,08	58,52
20231201	5649507-1	RD(21251007)	Religador de Distribuição	11	18,23	200,53
20231201	5650028-1	TD(20095)	Transformador Distribuição	1	11,18	11,18
20231201	5650536-1	TD(20322)	Transformador Distribuição	2	7,12	14,24
20231201	5650622-1	TD(20076)	Transformador Distribuição	1	5,95	5,95

Relatório Situação de Emergência  
Dezembro/2023  
Código Único do Relatório: 20231201



Código do Evento	Número ordem	Equipamento	Tipo equipamento	Total de Clientes	Duração (h)	CHI
20231201	5651380-1	TD(55436)	Transformador Distribuição	1	4,13	4,13
20231201	5659775-1	TD(285)	Transformador Distribuição	1	47,55	47,55
20231201	5659993-1	FU(19979)	Chave Fusível	21	26,78	562,38
20231201	5660036-1	CF(50553263)	Chave Faca	21	0,42	8,82
20231201	5660036-1	CF(50553263)	Chave Faca	3	7,38	22,14
20231201	5660778-1	TD(1106)	Transformador Distribuição	2	35,8	71,60
20231201	5655291-1	FR(23446)	Chave Fusível Religadora	138	4,18	576,84
20231201	5655438-1	TD(1106)	Transformador Distribuição	2	5,15	10,30
20231201	5655565-1	TD(665153)	Transformador Distribuição	1	3,15	3,15
20231201	5655598-1	FU(19972)	Chave Fusível	9	4,68	42,12
20231201	5658269-1	TD(53974)	Transformador Distribuição	27	8,67	234,09
20231201	5658738-1	TD(708779)	Transformador Distribuição	52	15,65	813,80
20231201	5658840-1	FU(19532)	Chave Fusível	18	12,13	218,34
20231201	5658899-1	FR(39623)	Chave Fusível Religadora	10	9,03	90,30
20231201	5658967-1	TD(20243)	Transformador Distribuição	1	58,63	58,63
20231201	5661822-1	TD(20230)	Transformador Distribuição	1	21,15	21,15
20231201	5661861-1	RD(7355)	Religador de Distribuição	40	0,07	2,80
20231201	5661861-1	RD(7355)	Religador de Distribuição	44	1,27	55,88
20231201	5659161-1	TD(23110)	Transformador Distribuição	69	11,62	801,78
20231201	5659607-1	FR(24331)	Chave Fusível Religadora	1	73,37	73,37
20231201	5661475-1	TD(25380)	Transformador Distribuição	1	25,45	25,45
20231201	5661547-1	TD(22930)	Transformador Distribuição	1	47,65	47,65
20231201	5646496-1	TD(23361)	Transformador Distribuição	1	20,45	20,45

Relatório Situação de Emergência  
Dezembro/2023  
Código Único do Relatório: 20231201



Código do Evento	Número ordem	Equipamento	Tipo equipamento	Total de Clientes	Duração (h)	CHI
20231201	5647613-1	FR(37102)	Chave Fusível Religadora	45	2,58	116,10
20231201	5648447-1	TD(23229)	Transformador Distribuição	1	6,73	6,73
20231201	5645727-1	PAR04_PAR49508	Alimentador	3	7,97	23,91
20231201	5645786-1	TD(23886)	Transformador Distribuição	1	34,37	34,37
20231201	5645959-1	FU(24129)	Chave Fusível	5	24,52	122,60
20231201	5646141-1	TD(23611)	Transformador Distribuição	2	6,83	13,66
20231201	5646269-1	FU(24148)	Chave Fusível	5	22,6	113,00
20231201	5657893-1	CF(24175)	Chave Faca	8	3,45	27,60
20231201	5658047-1	TD(23548)	Transformador Distribuição	1	96,2	96,20
20231201	5649271-1	TD(23386)	Transformador Distribuição	1	41,62	41,62
20231201	5649273-1	TD(23568)	Transformador Distribuição	1	40,22	40,22
20231201	5649427-1	FR(23311)	Chave Fusível Religadora	38	18,15	689,70
20231201	5649527-1	TD(50670)	Transformador Distribuição	1	20,9	20,90
20231201	5649550-1	FR(24583)	Chave Fusível Religadora	26	19,8	514,80
20231201	5649797-1	RD(730624)	Religador de Distribuição	68	2,4	163,20
20231201	5649797-1	RD(730624)	Religador de Distribuição	18	2,95	53,10
20231201	5649797-1	RD(730624)	Religador de Distribuição	9	5,45	49,05
20231201	5649797-1	RD(730624)	Religador de Distribuição	6	6,3	37,80
20231201	5649797-1	RD(730624)	Religador de Distribuição	2	7,75	15,50
20231201	5649797-1	RD(730624)	Religador de Distribuição	3	8,63	25,89
20231201	5649797-1	RD(730624)	Religador de Distribuição	2	13,23	26,46
20231201	5660469-1	TD(23358)	Transformador Distribuição	1	19,67	19,67
20231201	5657775-1	RD(41521)	Religador de Distribuição	110	0,37	40,70

Relatório Situação de Emergência  
Dezembro/2023  
Código Único do Relatório: 20231201



Código do Evento	Número ordem	Equipamento	Tipo equipamento	Total de Clientes	Duração (h)	CHI
20231201	5657775-1	RD(41521)	Religador de Distribuição	76	2,58	196,08
20231201	5657775-1	RD(41521)	Religador de Distribuição	11	52,62	578,82
20231201	5657881-1	FU(24170)	Chave Fusível	38	19,13	726,94
20231201	5657891-1	RD(722836)	Religador de Distribuição	52	22,63	1.176,76
20231201	5657893-1	RD(2456169)	Religador de Distribuição	52	4,6	239,20
20231201	5657893-1	RD(2456169)	Religador de Distribuição	33	21,52	710,16
20231201	5657893-1	RD(2456169)	Religador de Distribuição	52	16,08	836,16
20231201	5658213-1	FR(23091)	Chave Fusível Religadora	79	27,27	2.154,33
20231201	5658352-1	TD(40512)	Transformador Distribuição	90	6,55	589,50
20231201	5658720-1	TD(708763)	Transformador Distribuição	1	42,55	42,55
20231201	5659113-1	FR(24174)	Chave Fusível Religadora	16	14,15	226,40
20231201	5658907-1	FR(32149)	Chave Fusível Religadora	23	35,98	827,54
20231201	5659008-1	TD(662729)	Transformador Distribuição	1	29,52	29,52
20231201	5659389-1	TD(22402)	Transformador Distribuição	6	27,17	163,02
20231201	5659547-1	FU(733483)	Chave Fusível	1	26,85	26,85
20231201	5659607-1	FR(24331)	Chave Fusível Religadora	3	32,85	98,55
20231201	5659607-1	FR(24331)	Chave Fusível Religadora	1	73,37	73,37
20231201	5646847-1	TD(20605)	Transformador Distribuição	1	6,28	6,28
20231201	5646975-1	FU(23306)	Chave Fusível	9	7,92	71,28
20231201	5647389-1	FU(24208)	Chave Fusível	3	22,9	68,70
20231201	5645939-1	RD(8222)	Religador de Distribuição	59	4,88	287,92
20231201	5645939-1	RD(8222)	Religador de Distribuição	23	21,1	485,30
20231201	5646268-1	TD(28489)	Transformador Distribuição	1	1,63	1,63



Relatório Situação de Emergência  
Dezembro/2023  
Código Único do Relatório: 20231201



Código do Evento	Número ordem	Equipamento	Tipo equipamento	Total de Clientes	Duração (h)	CHI
20231201	5657967-1	FU(59905597)	Chave Fusível	327	6,7	2.190,90
20231201	5658120-1	RD(8222)	Religador de Distribuição	84	3,83	321,72
20231201	5658120-1	RD(8222)	Religador de Distribuição	27	24,13	651,51
20231201	5658120-1	RD(8222)	Religador de Distribuição	7	24,5	171,50
20231201	5658120-1	RD(8222)	Religador de Distribuição	23	27,07	622,61
20231201	5658120-1	RD(8222)	Religador de Distribuição	28	47,05	1.317,40
20231201	5649748-1	TD(685911)	Transformador Distribuição	2	14,25	28,50
20231201	5660447-1	TD(28470)	Transformador Distribuição	1	42,93	42,93
20231201	5660477-1	FU(24199)	Chave Fusível	3	39,33	117,99
20231201	5660488-1	FU(24360)	Chave Fusível	1	39,82	39,82
20231201	5660846-1	FU(24209)	Chave Fusível	22	32,25	709,50
20231201	5654464-1	CF(24241)	Chave Faca	8	29,78	238,24
20231201	5654159-1	TD(53079)	Transformador Distribuição	1	8,6	8,60
20231201	5654168-1	TD(22337)	Transformador Distribuição	2	5,18	10,36
20231201	5654291-1	TD(53080)	Transformador Distribuição	1	5,82	5,82
20231201	5654358-1	TD(28480)	Transformador Distribuição	2	3,12	6,24
20231201	5654483-1	TD(36812)	Transformador Distribuição	1	4,45	4,45
20231201	5654846-1	TD(22345)	Transformador Distribuição	1	2,18	2,18
20231201	5654984-1	TD(53079)	Transformador Distribuição	1	1,25	1,25
20231201	5659037-1	FR(40458)	Chave Fusível Religadora	21	28,42	596,82
20231201	5659416-1	TD(22184)	Transformador Distribuição	1	74,17	74,17
20231201	5661123-1	FU(24356)	Chave Fusível	2	23,83	47,66
20231201	5661787-1	FU(40648)	Chave Fusível	3	23,93	71,79
20231201	5646964-1	TD(28470)	Transformador Distribuição	1	5,33	5,33

Código do Evento	Número ordem	Equipamento	Tipo equipamento	Total de Clientes	Duração (h)	CHI
20231201	5661308-1	TD(18414)	Transformador Distribuição	1	30,23	30,23
20231201	5661431-1	RD(700290)	Religador de Distribuição	27	2,35	63,45
20231201	5661431-1	RD(700290)	Religador de Distribuição	30	3,57	107,10
20231201	5661725-1	FU(661494)	Chave Fusível	2	20,35	40,70
20231201	5662570-1	TD(18616)	Transformador Distribuição	1	28,03	28,03
20231201	5649483-1	RD(730643)	Religador de Distribuição	1	19,65	19,65
20231201	5649803-1	FU(20957)	Chave Fusível	11	8,63	94,93
20231201	5649939-1	TD(998)	Transformador Distribuição	5	5,18	25,90
20231201	5649994-1	FR(19900)	Chave Fusível Religadora	52	8,68	451,36
20231201	5651022-1	TD(18544)	Transformador Distribuição	1	42,58	42,58
20231201	5651437-1	FU(20957)	Chave Fusível	11	4,78	52,58
20231201	5651526-1	FU(19958)	Chave Fusível	46	6,57	302,22
20231201	5659762-1	FR(724667)	Chave Fusível Religadora	16	25,43	406,88
20231201	5659954-1	FU(22281)	Chave Fusível	2	91,73	183,46
20231201	5660272-1	TD(661486)	Transformador Distribuição	1	3,22	3,22
20231201	5660298-1	FU(19998)	Chave Fusível	7	46,83	327,81
20231201	5660305-1	TD(665165)	Transformador Distribuição	1	47,52	47,52
20231201	5660538-1	TD(25391)	Transformador Distribuição	1	45,8	45,80
20231201	5654112-1	FR(724667)	Chave Fusível Religadora	16	12,82	205,12
20231201	5654549-1	FU(22145)	Chave Fusível	3	3,75	11,25
20231201	5654562-1	FU(22268)	Chave Fusível	1	8,87	8,87
20231201	5654815-1	TD(25408)	Transformador Distribuição	2	24,58	49,16
20231201	5655168-1	TD(2221)	Transformador Distribuição	3	29	87,00
20231201	5655573-1	TD(710151)	Transformador Distribuição	1	9,82	9,82
20231201	5657297-1	RD(1172264)	Religador de Distribuição	6	2,88	17,28

Relatório Situação de Emergência  
Dezembro/2023  
Código Único do Relatório: 20231201



Código do Evento	Número ordem	Equipamento	Tipo equipamento	Total de Clientes	Duração (h)	CHI
20231201	5658268-1	TD(661075)	Transformador Distribuição	5	63,38	316,90
20231201	5658713-1	RD(735951)	Religador de Distribuição	479	4,83	2.313,57
20231201	5658716-1	FU(22290)	Chave Fusível	4	85,77	343,08
20231201	5658729-1	FU(21834)	Chave Fusível	6	40,47	242,82
20231201	5661714-1	FU(21797)	Chave Fusível	12	71,47	857,64
20231201	5658939-1	TD(664309)	Transformador Distribuição	1	27,5	27,50
20231201	5659248-1	TD(736713)	Transformador Distribuição	2	76,62	153,24
20231201	5659318-1	TD(33278)	Transformador Distribuição	1	7,28	7,28
20231201	5659405-1	FU(29840)	Chave Fusível	18	55,05	990,90
20231201	5659409-1	TD(733668)	Transformador Distribuição	1	6,4	6,40
20231201	5659522-1	TD(33148)	Transformador Distribuição	1	54,45	54,45
20231201	5659529-1	TD(33281)	Transformador Distribuição	1	32,78	32,78
20231201	5659600-1	TD(33068)	Transformador Distribuição	1	50,43	50,43
20231201	5659631-1	TD(659008)	Transformador Distribuição	1	4,33	4,33
20231201	5660900-1	TD(43919)	Transformador Distribuição	1	27,65	27,65
20231201	5646735-1	FU(22210)	Chave Fusível	3	28,63	85,89
20231201	5646925-1	FU(13451)	Chave Fusível	2	24,6	49,20
20231201	5647695-1	TD(737223)	Transformador Distribuição	1	18,67	18,67
20231201	5647738-1	TD(673734)	Transformador Distribuição	1	18,53	18,53
20231201	5648134-1	RD(30878)	Religador de Distribuição	225	0,13	29,25
20231201	5648355-1	TD(690244)	Transformador Distribuição	1	77,82	77,82
20231201	5648134-1	RD(30878)	Religador de Distribuição	1	0,13	0,13
20231201	5649483-1	RD(730643)	Religador de Distribuição	1	0,15	0,15
20231201	5652442-1	CF(35223)	Chave Faca	1	1,72	1,72

Relatório Situação de Emergência  
Dezembro/2023  
Código Único do Relatório: 20231201



Código do Evento	Número ordem	Equipamento	Tipo equipamento	Total de Clientes	Duração (h)	CHI
20231201	5653355-1	RD(730234)	Religador de Distribuição	1	4,82	4,82
20231201	5651910-1	TD(690178)	Transformador Distribuição	1	5,12	5,12
20231201	5652135-1	FU(19573)	Chave Fusível	3	23,02	69,06
20231201	5652284-1	RD(1206614)	Religador de Distribuição	6	0,08	0,48
20231201	5652442-1	CF(35223)	Chave Faca	230	1,72	395,60
20231201	5652700-1	RD(730234)	Religador de Distribuição	75	0,1	7,50
20231201	5652714-1	FU(20959)	Chave Fusível	3	7,15	21,45
20231201	5653355-1	RD(730234)	Religador de Distribuição	72	1,58	113,76
20231201	5653355-1	RD(730234)	Religador de Distribuição	3	2,7	8,10
20231201	5653355-1	RD(730234)	Religador de Distribuição	25	4,82	120,50
20231201	5653355-1	RD(730234)	Religador de Distribuição	1	72,12	72,12
20231201	5653407-1	TD(38099)	Transformador Distribuição	1	27	27,00
20231201	5653811-1	TD(25333)	Transformador Distribuição	1	15,32	15,32
20231201	5645454-1	TD(685018)	Transformador Distribuição	14	17,05	238,70
20231201	5645702-1	FU(20959)	Chave Fusível	2	5,82	11,64
20231201	5645715-1	TD(41545)	Transformador Distribuição	1	6,42	6,42
20231201	5645986-1	FU(22281)	Chave Fusível	2	9,15	18,30
20231201	5646032-1	TD(682122)	Transformador Distribuição	1	25,5	25,50
20231201	5646135-1	FU(22210)	Chave Fusível	3	5,77	17,31
20231201	5646371-1	FU(22217)	Chave Fusível	16	23,2	371,20
20231201	5658040-1	RD(727086)	Religador de Distribuição	18	5,08	91,44
20231201	5658040-1	RD(727086)	Religador de Distribuição	9	42,03	378,27
20231201	5658040-1	RD(727086)	Religador de Distribuição	24	43,2	1.036,80
20231201	5658040-1	RD(727086)	Religador de Distribuição	5	44,05	220,25

Relatório Situação de Emergência  
Dezembro/2023  
Código Único do Relatório: 20231201



Código do Evento	Número ordem	Equipamento	Tipo equipamento	Total de Clientes	Duração (h)	CHI
20231201	5658040-1	RD(727086)	Religador de Distribuição	7	44,45	311,15
20231201	5658131-1	FR(19511)	Chave Fusível Religadora	11	63,27	695,97
20231201	5658175-1	TD(33245)	Transformador Distribuição	1	47,72	47,72
20231201	5658176-1	FU(22145)	Chave Fusível	3	69,4	208,20
20231201	5649081-1	TD(675403)	Transformador Distribuição	1	80,92	80,92
20231201	5649483-1	RD(730643)	Religador de Distribuição	101	0,15	15,15
20231201	5649483-1	RD(730643)	Religador de Distribuição	6	0,45	2,70
20231201	5649483-1	RD(730643)	Religador de Distribuição	80	3,8	304,00
20231201	5649483-1	RD(730643)	Religador de Distribuição	30	3,8	114,00
20231201	5649483-1	RD(730643)	Religador de Distribuição	9	5,87	52,83
20231201	5649483-1	RD(730643)	Religador de Distribuição	3	17,15	51,45
20231201	5655760-1	FU(39713)	Chave Fusível	3	5,63	16,89
20231201	5648339-1	TD(28555)	Transformador Distribuição	2	4,33	8,66
20231201	5658153-1	RD(20585437)	Religador de Distribuição	19	17,85	339,15
20231201	5658153-1	RD(20585437)	Religador de Distribuição	67	18,5	1.239,50
20231201	5661040-1	TD(651896)	Transformador Distribuição	1	28,08	28,08
20231201	5645476-1	TD(27701)	Transformador Distribuição	66	5,28	348,48
20231201	5658898-1	FU(2797)	Chave Fusível	153	5,72	875,16
20231201	5654157-1	TD(652651)	Transformador Distribuição	1	6,67	6,67
20231201	5645659-1	FU(4418)	Chave Fusível	9	8,4	75,60
20231201	5652262-1	TD(54599)	Transformador Distribuição	126	7	882,00
20231201	5652825-1	TD(671216)	Transformador Distribuição	1	6,7	6,70
20231201	5652912-1	TD(54599)	Transformador Distribuição	126	13	1.638,00

Relatório Situação de Emergência  
Dezembro/2023  
Código Único do Relatório: 20231201



Código do Evento	Número ordem	Equipamento	Tipo equipamento	Total de Clientes	Duração (h)	CHI
20231201	5653274-1	FU(19349)	Chave Fusível	8	5,03	40,24
20231201	5654397-1	TD(699550)	Transformador Distribuição	1	1,1	1,10
20231201	5655213-1	RD(723013)	Religador de Distribuição	12	1,52	18,24
20231201	5655213-1	RD(723013)	Religador de Distribuição	2	8,45	16,90
20231201	5655213-1	RD(723013)	Religador de Distribuição	23	8,82	202,86
20231201	5655213-1	RD(723013)	Religador de Distribuição	17	9,23	156,91
20231201	5655213-1	RD(723013)	Religador de Distribuição	12	0,73	8,76
20231201	5656257-1	FU(706728)	Chave Fusível	27	3,95	106,65
20231201	5656428-1	FU(39154)	Chave Fusível	9	33,12	298,08
20231201	5656432-1	TD(672381)	Transformador Distribuição	2	33,57	67,14
20231201	5656520-1	FU(706728)	Chave Fusível	27	29,05	784,35
20231201	5656965-1	FU(35967)	Chave Fusível	4	3,47	13,88
20231201	5657984-1	RD(723013)	Religador de Distribuição	1	55,73	55,73
20231201	5657984-1	RD(723013)	Religador de Distribuição	12	3,82	45,84
20231201	5657984-1	RD(723013)	Religador de Distribuição	42	8,82	370,44
20231201	5659155-1	TD(14727)	Transformador Distribuição	5	33,63	168,15
20231201	5659704-1	TD(53501)	Transformador Distribuição	2	7,17	14,34
20231201	5661231-1	TD(662278)	Transformador Distribuição	1	23,68	23,68
20231201	5650353-1	FU(716064)	Chave Fusível	4	3,43	13,72
20231201	5650108-1	FU(17203)	Chave Fusível	2	30,43	60,86
20231201	5654288-1	TD(17554)	Transformador Distribuição	5	8,85	44,25
20231201	5654301-1	TD(17435)	Transformador Distribuição	1	9,25	9,25
20231201	5658455-1	TD(27203)	Transformador Distribuição	1	88,78	88,78
20231201	5658849-1	RD(725593)	Religador de Distribuição	2	8,05	16,10

Relatório Situação de Emergência  
Dezembro/2023  
Código Único do Relatório: 20231201



Código do Evento	Número ordem	Equipamento	Tipo equipamento	Total de Clientes	Duração (h)	CHI
20231201	5658849-1	RD(725593)	Religador de Distribuição	15	13,13	196,95
20231201	5658849-1	RD(725593)	Religador de Distribuição	10	13,77	137,70
20231201	5658849-1	RD(725593)	Religador de Distribuição	38	14,18	538,84
20231201	5658849-1	RD(725593)	Religador de Distribuição	10	14,68	146,80
20231201	5658849-1	RD(725593)	Religador de Distribuição	23	14,97	344,31
20231201	5658849-1	RD(725593)	Religador de Distribuição	16	0,32	5,12
20231201	5658849-1	RD(725593)	Religador de Distribuição	1	0,38	0,38
20231201	5658849-1	RD(725593)	Religador de Distribuição	6	28,87	173,22
20231201	5658849-1	RD(725593)	Religador de Distribuição	4	29,33	117,32
20231201	5660632-1	FU(8062)	Chave Fusível	10	66,43	664,30
20231201	5647052-1	TD(17451)	Transformador Distribuição	1	5,77	5,77
20231201	5647913-1	TD(16888)	Transformador Distribuição	1	67,67	67,67
20231201	5645650-1	TD(28262)	Transformador Distribuição	1	3,9	3,90
20231201	5646708-1	TD(702258)	Transformador Distribuição	1	3,8	3,80
20231201	5647259-1	FU(19109)	Chave Fusível	1	47,65	47,65
20231201	5648810-1	TD(56652)	Transformador Distribuição	18	50,52	909,36
20231201	5649380-1	FU(18237)	Chave Fusível	28	21,72	608,16
20231201	5653204-1	FU(4041)	Chave Fusível	4	4,92	19,68
20231201	5654326-1	FU(4044)	Chave Fusível	6	30,75	184,50
20231201	5657480-1	FR(726664)	Chave Fusível Religadora	33	24,38	804,54
20231201	5658027-1	TD(56652)	Transformador Distribuição	18	23,68	426,24
20231201	5658087-1	TD(11709738)	Transformador Distribuição	38	23,97	910,86
20231201	5658379-1	TD(22611)	Transformador Distribuição	2	23,52	47,04
20231201	5659217-1	FU(19738)	Chave Fusível	4	11,82	47,28



Relatório Situação de Emergência  
Dezembro/2023  
Código Único do Relatório: 20231201



Código do Evento	Número ordem	Equipamento	Tipo equipamento	Total de Clientes	Duração (h)	CHI
20231201	5660616-1	TD(17469)	Transformador Distribuição	1	68,5	68,50
20231201	5661506-1	TD(60028)	Transformador Distribuição	45	47,85	2.153,25
20231201	5657480-1	FR(726664)	Chave Fusível Religadora	1	24,38	24,38
20231201	5656662-1	FU(25449)	Chave Fusível	3	10,88	32,64
20231201	5645962-1	TD(49873)	Transformador Distribuição	1	3,8	3,80
20231201	5648600-1	TD(32738)	Transformador Distribuição	5	5,63	28,15
20231201	5661391-1	TD(734870)	Transformador Distribuição	1	2,9	2,90
20231201	5653835-1	TD(48952)	Transformador Distribuição	1	6,53	6,53
20231201	5656218-1	TD(32749)	Transformador Distribuição	1	0,77	0,77
20231201	5656960-1	RD(40381)	Religador de Distribuição	102	0,98	99,96
20231201	5656960-1	RD(40381)	Religador de Distribuição	57	4,85	276,45
20231201	5656982-1	TD(9484)	Transformador Distribuição	29	6,1	176,90
20231201	5659130-1	FR(39778)	Chave Fusível Religadora	5	27,2	136,00
20231201	5710656-1	RD(749222)	Religador de Distribuição	1	0,92	0,92
20231201	5648626-1	TD(32421)	Transformador Distribuição	1	1,28	1,28
20231201	5649790-1	TD(713430)	Transformador Distribuição	73	8,18	597,14
20231201	5650601-1	TD(52572)	Transformador Distribuição	1	10,47	10,47
20231201	5710656-1	RD(749222)	Religador de Distribuição	1533	0,92	1.410,36
20231201	5710656-1	RD(749222)	Religador de Distribuição	647	1,68	1.086,96
20231201	5655843-1	TD(32081)	Transformador Distribuição	1	4,85	4,85
20231201	5656918-1	TD(52552)	Transformador Distribuição	1	14,15	14,15
20231201	5656103-1	FU(668761)	Chave Fusível	1	14,72	14,72

Relatório Situação de Emergência  
Dezembro/2023  
Código Único do Relatório: 20231201



Código do Evento	Número ordem	Equipamento	Tipo equipamento	Total de Clientes	Duração (h)	CHI
20231201	5659279-1	FU(21564)	Chave Fusível	1	4,93	4,93
20231201	5657008-1	TD(31393)	Transformador Distribuição	1	2,32	2,32
20231201	5659490-1	FU(709184)	Chave Fusível	13	0,83	10,79
20231201	5656000-1	TD(41896)	Transformador Distribuição	1	16,2	16,20
20231201	5654723-1	TD(52577)	Transformador Distribuição	1	2,85	2,85
20231201	5653058-1	FU(21575)	Chave Fusível	17	4,9	83,30
20231201	5649963-1	FU(22972)	Chave Fusível	8	10,18	81,44
20231201	5649653-1	TD(31284)	Transformador Distribuição	1	49,4	49,40
20231201	5649629-1	FU(22647)	Chave Fusível	2	20,48	40,96
20231201	5648484-1	FU(22628)	Chave Fusível	5	4,78	23,90
20231201	5648091-1	FU(22646)	Chave Fusível	1	11,68	11,68
20231201	5647767-1	FU(22634)	Chave Fusível	1	14,95	14,95
20231201	5659330-1	FU(22657)	Chave Fusível	11	0,97	10,67
20231201	5659610-1	TD(59668)	Transformador Distribuição	1	4,6	4,60
20231201	5651544-1	TD(25161)	Transformador Distribuição	3	3,43	10,29
20231201	5655786-1	FU(680803)	Chave Fusível	3	2,15	6,45
20231201	5655964-1	TD(22049)	Transformador Distribuição	1	18,58	18,58
20231201	5647708-1	TD(16042)	Transformador Distribuição	1	15,67	15,67
20231201	5659018-1	TD(16393)	Transformador Distribuição	1	9,03	9,03
20231201	5646848-1	TD(52680)	Transformador Distribuição	1	1,58	1,58
20231201	5646851-1	FU(756608)	Chave Fusível	70	2,35	164,50
20231201	5647995-1	TD(13285638)	Transformador Distribuição	1	10,02	10,02
20231201	5648212-1	FU(756608)	Chave Fusível	70	1,58	110,60
20231201	5651009-1	TD(15548)	Transformador Distribuição	2	2,22	4,44
20231201	5651197-1	TD(652686)	Transformador Distribuição	3	7,38	22,14
20231201	5651295-1	TD(29632)	Transformador Distribuição	14	11,77	164,78
20231201	5651482-1	FU(21731)	Chave Fusível	7	2,12	14,84
20231201	5654803-1	FU(21949)	Chave Fusível	2	3,93	7,86

Relatório Situação de Emergência  
Dezembro/2023  
Código Único do Relatório: 20231201



Código do Evento	Número ordem	Equipamento	Tipo equipamento	Total de Clientes	Duração (h)	CHI
20231201	5655433-1	FU(21640)	Chave Fusível	2	5,52	11,04
20231201	5655468-1	FU(22128)	Chave Fusível	1	3,37	3,37
20231201	5655529-1	TD(29610)	Transformador Distribuição	2	3,85	7,70
20231201	5655606-1	TD(16458)	Transformador Distribuição	1	3,73	3,73
20231201	5656944-1	FU(22120)	Chave Fusível	3	3,65	10,95
20231201	5658042-1	TD(22006)	Transformador Distribuição	1	18,52	18,52
20231201	5661309-1	FU(22066)	Chave Fusível	12	1,77	21,24
20231201	5659461-1	TD(18281)	Transformador Distribuição	2	6,68	13,36
20231201	5659565-1	FU(22978)	Chave Fusível	2	4,77	9,54
20231201	5659810-1	FU(21720)	Chave Fusível	12	5,17	62,04
20231201	5661936-1	FU(21712)	Chave Fusível	7	14,28	99,96
20231201	5645615-1	FU(3501)	Chave Fusível	2	2,38	4,76
20231201	5646229-1	TD(18295)	Transformador Distribuição	1	15,32	15,32
20231201	5646305-1	TD(29374)	Transformador Distribuição	2	15,12	30,24
20231201	5647590-1	FU(3661)	Chave Fusível	5	1,3	6,50
20231201	5648057-1	TD(17498)	Transformador Distribuição	1	10,73	10,73
20231201	5648057-1	FU(21708)	Chave Fusível	1	10,73	10,73
20231201	5648343-1	TD(53391)	Transformador Distribuição	1	4,35	4,35
20231201	5648386-1	FU(21720)	Chave Fusível	12	6,85	82,20
20231201	5648569-1	TD(24085)	Transformador Distribuição	6	7,73	46,38
20231201	5649661-1	FU(22978)	Chave Fusível	2	14,1	28,20
20231201	5650035-1	TD(41552)	Transformador Distribuição	1	2,07	2,07
20231201	5650616-1	FU(70163960)	Chave Fusível	1	1,78	1,78
20231201	5654988-1	FU(693771)	Chave Fusível	8	3,2	25,60
20231201	5656830-1	RD(745729)	Religador de Distribuição	1	0,15	0,15
20231201	5653720-1	TD(8148)	Transformador Distribuição	96	5,58	535,68
20231201	5654567-1	PE(15829874)	Ponto de conexão	1	3,28	3,28
20231201	5654567-1	TD(719061)	Transformador Distribuição	16	1,07	17,12

Relatório Situação de Emergência  
Dezembro/2023  
Código Único do Relatório: 20231201



Código do Evento	Número ordem	Equipamento	Tipo equipamento	Total de Clientes	Duração (h)	CHI
20231201	5647090-1	TD(8353)	Transformador Distribuição	66	0,63	41,58
20231201	5656830-1	RD(745729)	Religador de Distribuição	1	0,15	0,15
20231201	5656830-1	RD(745729)	Religador de Distribuição	1675	0,15	251,25
20231201	5659873-1	TD(719061)	Transformador Distribuição	17	4,27	72,59
20231201	5656283-1	TD(29515)	Transformador Distribuição	27	2,1	56,70
20231201	5656830-1	RD(745729)	Religador de Distribuição	1185	0,6	711,00
20231201	5647822-1	TD(8253)	Transformador Distribuição	40	7,87	314,80
20231201	5646481-1	TD(8292)	Transformador Distribuição	84	2,22	186,48
20231201	5654986-1	TD(8214)	Transformador Distribuição	19	9,8	186,20
20231201	5651509-1	TD(693060)	Transformador Distribuição	46	2,72	125,12
20231201	5646597-1	TD(26359)	Transformador Distribuição	98	8,18	801,64
20231201	5656797-1	TD(720516)	Transformador Distribuição	53	2,83	149,99
20231201	5656797-1	TD(657267)	Transformador Distribuição	31	3,67	113,77
20231201	5653783-1	TD(8326)	Transformador Distribuição	41	0,82	33,62
20231201	5653308-1	TD(8336)	Transformador Distribuição	53	4,58	242,74
20231201	5653997-1	TD(687234)	Transformador Distribuição	1	14,87	14,87
20231201	5649214-1	FU(40372)	Chave Fusível	1	4,3	4,30
20231201	5652623-1	TD(18018)	Transformador Distribuição	1	16,23	16,23
20231201	5657048-1	TD(18101)	Transformador Distribuição	2	21,52	43,04
20231201	5659855-1	FU(23703)	Chave Fusível	3	4,53	13,59
20231201	5658100-1	TD(658792)	Transformador Distribuição	1	2,22	2,22
20231201	5656946-1	PPE55_PPE59519	Alimentador	92	3,58	329,36
20231201	5656946-1	PPE55_PPE59519	Alimentador	18	1,15	20,70

Relatório Situação de Emergência  
Dezembro/2023  
Código Único do Relatório: 20231201



Código do Evento	Número ordem	Equipamento	Tipo equipamento	Total de Clientes	Duração (h)	CHI
20231201	5656796-1	RD(754778)	Religador de Distribuição	68	4,73	321,64
20231201	5650370-1	FU(23742)	Chave Fusível	2	8,15	16,30
20231201	5649194-1	TD(28818)	Transformador Distribuição	1	4,25	4,25
20231201	5648744-1	FU(23707)	Chave Fusível	4	7,12	28,48
20231201	5647684-1	RD(14355)	Religador de Distribuição	108	3,5	378,00
20231201	5647684-1	RD(14355)	Religador de Distribuição	7	3,48	24,36
20231201	5647684-1	RD(14355)	Religador de Distribuição	7	3,35	23,45
20231201	5646833-1	FU(23744)	Chave Fusível	1	8,45	8,45
20231201	5725056-1	TD(18479)	Transformador Distribuição	1	35,37	35,37
20231201	5660169-1	TD(19069)	Transformador Distribuição	2	16,47	32,94
20231201	5656049-1	TD(27722)	Transformador Distribuição	69	14,35	990,15
20231201	5656241-1	TD(7240)	Transformador Distribuição	40	11,85	474,00
20231201	5651835-1	TD(13519)	Transformador Distribuição	1	1,47	1,47
20231201	5661267-1	TD(701919)	Transformador Distribuição	1	5,13	5,13
20231201	5661486-1	TD(671007)	Transformador Distribuição	1	17,4	17,40
20231201	5657031-1	TD(7224)	Transformador Distribuição	97	5,03	487,91
20231201	5657702-1	FU(14615)	Chave Fusível	10	17	170,00
20231201	5655604-1	TD(14076)	Transformador Distribuição	1	2,13	2,13
20231201	5653141-1	TD(14076)	Transformador Distribuição	1	2,87	2,87
20231201	5653456-1	FR(1279)	Chave Fusível Religadora	28	2,87	80,36
20231201	5649764-1	TD(14076)	Transformador Distribuição	1	9,1	9,10
20231201	5656400-1	FU(902)	Chave Fusível	161	4,32	695,52
20231201	5657421-1	TD(11977)	Transformador Distribuição	4	6,13	24,52

Relatório Situação de Emergência  
Dezembro/2023  
Código Único do Relatório: 20231201



Código do Evento	Número ordem	Equipamento	Tipo equipamento	Total de Clientes	Duração (h)	CHI
20231201	5658442-1	TD(11984)	Transformador Distribuição	1	15,48	15,48
20231201	5658820-1	TD(26391)	Transformador Distribuição	5	18,35	91,75
20231201	5726871-1	TD(46548)	Transformador Distribuição	1	1,55	1,55
20231201	5649549-1	TD(17821)	Transformador Distribuição	1	4,98	4,98
20231201	5650328-1	FU(14085)	Chave Fusível	2	4,53	9,06
20231201	5651706-1	TD(26290)	Transformador Distribuição	1	3,82	3,82
20231201	5660738-1	TD(53107)	Transformador Distribuição	1	6,22	6,22
20231201	5645670-1	FU(7160)	Chave Fusível	8	2,97	23,76
20231201	5647783-1	FR(7158)	Chave Fusível Religadora	43	2,38	102,34
20231201	5655423-1	TD(35190)	Transformador Distribuição	1	6,6	6,60
20231201	5649047-1	FU(7156)	Chave Fusível	7	2,33	16,31
20231201	5650635-1	TD(9751)	Transformador Distribuição	33	3,48	114,84
20231201	5651126-1	TD(701995)	Transformador Distribuição	31	2,98	92,38
20231201	5651327-1	TD(701995)	Transformador Distribuição	31	12,42	385,02
20231201	5661263-1	TD(29855)	Transformador Distribuição	55	4,63	254,65
20231201	5646207-1	TD(700871)	Transformador Distribuição	54	2,88	155,52
20231201	5646526-1	TD(700871)	Transformador Distribuição	54	20,15	1.088,10
20231201	5648070-1	TD(21761)	Transformador Distribuição	67	6,9	462,30
20231201	5648943-1	TD(29855)	Transformador Distribuição	55	9,92	545,60
20231201	5654892-1	FU(683961)	Chave Fusível	25	2,45	61,25
20231201	5655981-1	[MT]PA(9512)	Alimentador	181	5,43	982,83
20231201	5657706-1	TD(728061)	Transformador Distribuição	2	46,32	92,64
20231201	5657861-1	TD(9729)	Transformador Distribuição	97	9,48	919,56

Relatório Situação de Emergência  
Dezembro/2023  
Código Único do Relatório: 20231201



Código do Evento	Número ordem	Equipamento	Tipo equipamento	Total de Clientes	Duração (h)	CHI
20231201	5658515-1	FR(712553)	Chave Fusível Religadora	24	42,95	1.030,80
20231201	5654416-1	TD(29527)	Transformador Distribuição	1	5,73	5,73
20231201	5648070-1	TD(21761)	Transformador Distribuição	6	6,9	41,40
20231201	5657861-1	TD(9729)	Transformador Distribuição	8	9,48	75,84
20231201	5658515-1	FR(712553)	Chave Fusível Religadora	5	42,95	214,75
20231201	5645520-1	TD(729884)	Transformador Distribuição	1	13,58	13,58
20231201	5645595-1	FU(16921)	Chave Fusível	1	9,68	9,68
20231201	5645689-1	TD(13572)	Transformador Distribuição	2	8,37	16,74
20231201	5645822-1	EP(196392597)	Transformador Distribuição	1	4,67	4,67
20231201	5653505-1	TD(690250)	Transformador Distribuição	2	2,38	4,76
20231201	5653545-1	TD(47765)	Transformador Distribuição	1	19,77	19,77
20231201	5653547-1	TD(14209)	Transformador Distribuição	1	15,03	15,03
20231201	5653856-1	FU(16938)	Chave Fusível	14	2,03	28,42
20231201	5654098-1	FU(38814)	Chave Fusível	1	20,77	20,77
20231201	5654292-1	TD(55512)	Transformador Distribuição	1	5,78	5,78
20231201	5654630-1	FU(16888)	Chave Fusível	4	3,87	15,48
20231201	5654964-1	FU(18673)	Chave Fusível	8	8,25	66,00
20231201	5655455-1	FU(32257)	Chave Fusível	1	4,42	4,42
20231201	5655864-1	TD(14347)	Transformador Distribuição	2	5,07	10,14
20231201	5655888-1	FU(16876)	Chave Fusível	11	3,78	41,58
20231201	5655950-1	FU(18673)	Chave Fusível	8	1,7	13,60
20231201	5656106-1	TD(54937)	Transformador Distribuição	1	17,07	17,07
20231201	5656554-1	TD(14227)	Transformador Distribuição	1	5,7	5,70
20231201	5656600-1	TD(50442)	Transformador Distribuição	1	57,8	57,80
20231201	5657105-1	TD(26450)	Transformador Distribuição	1	45,03	45,03



Relatório Situação de Emergência  
Dezembro/2023  
Código Único do Relatório: 20231201



Código do Evento	Número ordem	Equipamento	Tipo equipamento	Total de Clientes	Duração (h)	CHI
20231201	5658819-1	TD(48330)	Transformador Distribuição	2	20,32	40,64
20231201	5659048-1	FU(685931)	Chave Fusível	32	23,85	763,20
20231201	5659339-1	FU(16938)	Chave Fusível	14	30,72	430,08
20231201	5659612-1	FU(18676)	Chave Fusível	3	54,75	164,25
20231201	5658839-1	TD(26428)	Transformador Distribuição	1	12,8	12,80
20231201	5658930-1	FR(12891)	Chave Fusível Religadora	11	33,62	369,82
20231201	5659613-1	TD(14225)	Transformador Distribuição	1	24,38	24,38
20231201	5659736-1	TD(14401)	Transformador Distribuição	1	75,43	75,43
20231201	5659930-1	TD(26428)	Transformador Distribuição	1	4,53	4,53
20231201	5660030-1	FU(18673)	Chave Fusível	8	26,9	215,20
20231201	5660271-1	TD(14313)	Transformador Distribuição	1	25,43	25,43
20231201	5660531-1	FU(39888)	Chave Fusível	2	14,82	29,64
20231201	5660725-1	TD(14368)	Transformador Distribuição	2	13,17	26,34
20231201	5660749-1	TD(14280)	Transformador Distribuição	1	31,27	31,27
20231201	5660896-1	TD(14262)	Transformador Distribuição	1	30,05	30,05
20231201	5660929-1	FU(16938)	Chave Fusível	14	13,82	193,48
20231201	5661631-1	FR(7195)	Chave Fusível Religadora	11	12,45	136,95
20231201	5661662-1	TD(26450)	Transformador Distribuição	1	17,57	17,57
20231201	5657122-1	TD(13600)	Transformador Distribuição	1	27,38	27,38
20231201	5657191-1	RD(13919)	Religador de Distribuição	397	3,32	1.318,04
20231201	5657191-1	RD(13919)	Religador de Distribuição	5	6,4	32,00
20231201	5657191-1	RD(13919)	Religador de Distribuição	9	7,32	65,88
20231201	5657191-1	RD(13919)	Religador de Distribuição	11	27,02	297,22
20231201	5657191-1	RD(13919)	Religador de Distribuição	11	46,57	512,27

Relatório Situação de Emergência  
Dezembro/2023  
Código Único do Relatório: 20231201



Código do Evento	Número ordem	Equipamento	Tipo equipamento	Total de Clientes	Duração (h)	CHI
20231201	5657191-1	RD(13919)	Religador de Distribuição	16	0,15	2,40
20231201	5646788-1	TD(58969)	Transformador Distribuição	1	8,15	8,15
20231201	5646788-1	FU(18698)	Chave Fusível	6	8,15	48,90
20231201	5647179-1	TD(55906)	Transformador Distribuição	1	3,8	3,80
20231201	5647498-1	TD(13600)	Transformador Distribuição	1	16,58	16,58
20231201	5647600-1	TD(14227)	Transformador Distribuição	1	2,75	2,75
20231201	5647863-1	FU(18115)	Chave Fusível	1	19,38	19,38
20231201	5648032-1	FU(16963)	Chave Fusível	1	10,32	10,32
20231201	5648055-1	FU(18696)	Chave Fusível	4	18,98	75,92
20231201	5648128-1	FR(7213)	Chave Fusível Religadora	5	7,25	36,25
20231201	5648173-1	FR(1069)	Chave Fusível Religadora	80	2,43	194,40
20231201	5648251-1	FU(678180)	Chave Fusível	10	7,57	75,70
20231201	5648722-1	TD(58042)	Transformador Distribuição	1	3,03	3,03
20231201	5649428-1	TD(58042)	Transformador Distribuição	1	27,85	27,85
20231201	5649488-1	TD(13616)	Transformador Distribuição	1	14,07	14,07
20231201	5649962-1	TD(14159)	Transformador Distribuição	1	1,75	1,75
20231201	5650163-1	TD(26443)	Transformador Distribuição	1	11,8	11,80
20231201	5650334-1	FU(18696)	Chave Fusível	4	30,37	121,48
20231201	5650767-1	TD(13625)	Transformador Distribuição	1	11,25	11,25
20231201	5651374-1	FU(18673)	Chave Fusível	8	8,68	69,44
20231201	5651395-1	FU(16888)	Chave Fusível	4	11,25	45,00
20231201	5652197-1	FR(35571)	Chave Fusível Religadora	22	6,23	137,06
20231201	5652197-1	FR(35571)	Chave Fusível Religadora	1	21,33	21,33
20231201	5652669-1	FR(14201)	Chave Fusível Religadora	22	13,12	288,64
20231201	5652793-1	FU(16938)	Chave Fusível	14	11,67	163,38
20231201	5653334-1	FU(18682)	Chave Fusível	8	22,6	180,80

Relatório Situação de Emergência  
Dezembro/2023  
Código Único do Relatório: 20231201



Código do Evento	Número ordem	Equipamento	Tipo equipamento	Total de Clientes	Duração (h)	CHI
20231201	5653334-1	FU(18682)	Chave Fusível	1	27,35	27,35
20231201	5653365-1	TD(53654)	Transformador Distribuição	1	20,22	20,22
20231201	5651374-1	FU(18673)	Chave Fusível	1	8,68	8,68
20231201	5654964-1	FU(18673)	Chave Fusível	1	8,25	8,25
20231201	5655950-1	FU(18673)	Chave Fusível	1	1,7	1,70
20231201	5657191-1	RD(13919)	Religador de Distribuição	1	3,32	3,32
20231201	5657540-1	RD(745863)	Religador de Distribuição	1	0,45	0,45
20231201	5660030-1	FU(18673)	Chave Fusível	1	26,9	26,90
20231201	5657540-1	RD(745863)	Religador de Distribuição	4	0,2	0,80
20231201	5657540-1	RD(745863)	Religador de Distribuição	1	0,2	0,20
20231201	5657191-1	RD(735970)	Religador de Distribuição	360	0,07	25,20
20231201	5657540-1	RD(726091)	Religador de Distribuição	2	0,75	1,50
20231201	5657540-1	RD(745863)	Religador de Distribuição	360	0,45	162,00
20231201	5657540-1	RD(745863)	Religador de Distribuição	89	0,2	17,80
20231201	5657540-1	RD(10713)	Religador de Distribuição	1	1	1,00
20231201	5658737-1	TD(58044)	Transformador Distribuição	1	44,23	44,23
20231201	5658769-1	FU(16869)	Chave Fusível	11	18,27	200,97
20231201	5659487-1	FU(18455)	Chave Fusível	6	10,7	64,20
20231201	5658633-1	TD(18320)	Transformador Distribuição	1	17,98	17,98
20231201	5656386-1	FR(16561)	Chave Fusível Religadora	16	11,03	176,48
20231201	5652730-1	FU(16565)	Chave Fusível	4	11,48	45,92
20231201	5651746-1	TD(723063)	Transformador Distribuição	1	6,85	6,85
20231201	5648658-1	FU(37714)	Chave Fusível	5	6,02	30,10
20231201	5646752-1	TD(17800)	Transformador Distribuição	1	4,95	4,95
20231201	5645695-1	TD(9494039)	Transformador Distribuição	1	55,92	55,92

Relatório Situação de Emergência  
Dezembro/2023  
Código Único do Relatório: 20231201



Código do Evento	Número ordem	Equipamento	Tipo equipamento	Total de Clientes	Duração (h)	CHI
20231201	5661138-1	TD(18559)	Transformador Distribuição	1	24,25	24,25
20231201	5647642-1	FR(8073)	Chave Fusível Religadora	1	1,73	1,73
20231201	5656291-1	FR(8073)	Chave Fusível Religadora	1	12,9	12,90
20231201	5646781-1	TD(27575)	Transformador Distribuição	1	3,3	3,30
20231201	5647400-1	TD(43456)	Transformador Distribuição	8	2,53	20,24
20231201	5647642-1	FR(8073)	Chave Fusível Religadora	81	1,73	140,13
20231201	5647919-1	TD(43456)	Transformador Distribuição	8	8,32	66,56
20231201	5653094-1	TD(16426)	Transformador Distribuição	1	20,87	20,87
20231201	5656291-1	FR(8073)	Chave Fusível Religadora	81	12,9	1.044,90
20231201	5656291-1	FR(8073)	Chave Fusível Religadora	1	12,9	12,90
20231201	5656240-1	TD(38261)	Transformador Distribuição	2	16,63	33,26
20231201	5659032-1	FU(26665)	Chave Fusível	3	74,75	224,25
20231201	5656542-1	TD(38260)	Transformador Distribuição	1	6,07	6,07
20231201	5656550-1	TD(38281)	Transformador Distribuição	1	7,18	7,18
20231201	5646140-1	FR(696592)	Chave Fusível Religadora	71	4,2	298,20
20231201	5646337-1	TD(TR-MDRL23)	Transformador Distribuição	1	26,5	26,50
20231201	5646766-1	TD(33610)	Transformador Distribuição	1	5,37	5,37
20231201	5646825-1	FR(4112)	Chave Fusível Religadora	2	6,43	12,86
20231201	5646969-1	TD(38299)	Transformador Distribuição	2	28,87	57,74
20231201	5648665-1	TD(38343)	Transformador Distribuição	2	24,43	48,86
20231201	5650191-1	RD(735967)	Religador de Distribuição	33	0,12	3,96

Relatório Situação de Emergência  
Dezembro/2023  
Código Único do Relatório: 20231201



Código do Evento	Número ordem	Equipamento	Tipo equipamento	Total de Clientes	Duração (h)	CHI
20231201	5650191-1	RD(735967)	Religador de Distribuição	45	0,15	6,75
20231201	5650212-1	TD(38364)	Transformador Distribuição	2	10,68	21,36
20231201	5650395-1	TD(664161)	Transformador Distribuição	2	28,57	57,14
20231201	5651533-1	FU(12777)	Chave Fusível	7	10,37	72,59
20231201	5651993-1	FR(12699)	Chave Fusível Religadora	4	22,38	89,52
20231201	5652036-1	TD(38293)	Transformador Distribuição	1	19,3	19,30
20231201	5652272-1	RRP01_RRP49501	Alimentador	4	0,27	1,08
20231201	5652272-1	RRP01_RRP49501	Alimentador	2033	0,87	1.768,71
20231201	5652272-1	RD(89697369)	Religador de Distribuição	1	0,12	0,12
20231201	5653245-1	TD(TR-MDRL24)	Transformador Distribuição	1	33,77	33,77
20231201	5657768-1	FU(16466)	Chave Fusível	8	7,23	57,84
20231201	5657826-1	FR(718167)	Chave Fusível Religadora	40	14,82	592,80
20231201	5657962-1	FR(696592)	Chave Fusível Religadora	71	5,75	408,25
20231201	5658093-1	TD(44509)	Transformador Distribuição	2	6,58	13,16
20231201	5658996-1	TD(38328)	Transformador Distribuição	1	11	11,00
20231201	5659181-1	FU(10947)	Chave Fusível	34	11,88	403,92
20231201	5660188-1	TD(55145)	Transformador Distribuição	1	15,95	15,95
20231201	5660460-1	FU(752577)	Chave Fusível	9	27,55	247,95
20231201	5661020-1	TD(38273)	Transformador Distribuição	2	2,88	5,76
20231201	5661513-1	FR(12744)	Chave Fusível Religadora	2	2,15	4,30
20231201	5661753-1	FU(10942)	Chave Fusível	5	16,75	83,75
20231201	5661852-1	TD(140)	Transformador Distribuição	97	2,87	278,39
20231201	5646825-1	FR(4112)	Chave Fusível Religadora	10	6,43	64,30
20231201	5652272-1	RRP01_RRP49501	Alimentador	81	0,27	21,87
20231201	5661513-1	FR(12744)	Chave Fusível Religadora	43	2,15	92,45

Relatório Situação de Emergência  
Dezembro/2023  
Código Único do Relatório: 20231201



Código do Evento	Número ordem	Equipamento	Tipo equipamento	Total de Clientes	Duração (h)	CHI
20231201	5646140-1	FR(696592)	Chave Fusível Religadora	1	4,2	4,20
20231201	5646825-1	FR(4112)	Chave Fusível Religadora	3	6,43	19,29
20231201	5646873-1	TD(176)	Transformador Distribuição	46	2,15	98,90
20231201	5648747-1	FU(749003)	Chave Fusível	294	5,92	1.740,48
20231201	5650571-1	PE(16223554)	Ponto de conexão	1	2,92	2,92
20231201	5652272-1	RRP01_RRP49501	Alimentador	911	0,25	227,75
20231201	5652272-1	RRP01_RRP49501	Alimentador	658	0,27	177,66
20231201	5652272-1	RRP01_RRP49501	Alimentador	478	0,87	415,86
20231201	5652272-1	TD(144)	Transformador Distribuição	49	1,98	97,02
20231201	5652621-1	TD(140)	Transformador Distribuição	97	1,95	189,15
20231201	5657962-1	FR(696592)	Chave Fusível Religadora	1	5,75	5,75
20231201	5660363-1	TD(140)	Transformador Distribuição	97	2,18	211,46
20231201	5660460-1	FU(752577)	Chave Fusível	1	27,55	27,55
20231201	5660605-1	TD(678648)	Transformador Distribuição	86	8,78	755,08
20231201	5661513-1	FR(12744)	Chave Fusível Religadora	10	2,15	21,50
20231201	5661667-1	TD(140)	Transformador Distribuição	97	1,25	121,25
20231201	5661820-1	TD(27840)	Transformador Distribuição	86	3,87	332,82
20231201	5657592-1	FU(26542)	Chave Fusível	1	4,52	4,52
20231201	5658811-1	FU(26542)	Chave Fusível	1	14,17	14,17
20231201	5661562-1	FU(26542)	Chave Fusível	1	19,38	19,38
20231201	5649322-1	FU(26542)	Chave Fusível	1	4,38	4,38
20231201	5648709-1	FU(26542)	Chave Fusível	1	3,23	3,23
20231201	5648103-1	FU(26542)	Chave Fusível	1	2,28	2,28
20231201	5661185-1	FU(753307)	Chave Fusível	1	7,55	7,55
20231201	5661596-1	TD(10385)	Transformador Distribuição	2	18,63	37,26
20231201	5646227-1	TD(4833)	Transformador Distribuição	1	3,17	3,17
20231201	5646477-1	RD(38098)	Religador de Distribuição	1	7,53	7,53
20231201	5653283-1	COX52_COX59505	Alimentador	1	2,88	2,88

Relatório Situação de Emergência  
Dezembro/2023  
Código Único do Relatório: 20231201



Código do Evento	Número ordem	Equipamento	Tipo equipamento	Total de Clientes	Duração (h)	CHI
20231201	5660028-1	FR(44088)	Chave Fusível Religadora	1	3,22	3,22
20231201	5650890-1	RD(749309)	Religador de Distribuição	1	0,93	0,93
20231201	5645919-1	TD(705300)	Transformador Distribuição	1	24,12	24,12
20231201	5646068-1	TD(18866)	Transformador Distribuição	1	20,07	20,07
20231201	5646155-1	FU(23041604)	Chave Fusível	3	6,32	18,96
20231201	5646889-1	TD(22852668)	Transformador Distribuição	2	4,68	9,36
20231201	5647423-1	FU(16585)	Chave Fusível	23	17,67	406,41
20231201	5652394-1	TD(715120)	Transformador Distribuição	5	5,08	25,40
20231201	5653382-1	TD(25885)	Transformador Distribuição	1	1,52	1,52
20231201	5653416-1	FU(6574115)	Chave Fusível	9	1,52	13,68
20231201	5653502-1	FU(10206)	Chave Fusível	86	1,87	160,82
20231201	5655015-1	FR(11509)	Chave Fusível Religadora	57	0,98	55,86
20231201	5660278-1	TD(49732)	Transformador Distribuição	1	18,67	18,67
20231201	5645937-1	TD(27817)	Transformador Distribuição	78	2,5	195,00
20231201	5655681-1	TD(52298)	Transformador Distribuição	2	5,3	10,60
20231201	5655875-1	TD(21724)	Transformador Distribuição	50	0,65	32,50
20231201	5658276-1	TD(46986)	Transformador Distribuição	92	2,22	204,24
20231201	5660165-1	TD(687557)	Transformador Distribuição	1	23,75	23,75
20231201	5660823-1	TD(19535)	Transformador Distribuição	1	10,02	10,02
20231201	5645565-1	TD(25980)	Transformador Distribuição	1	6,93	6,93
20231201	5646466-1	TD(668283)	Transformador Distribuição	1	20,03	20,03
20231201	5647618-1	TD(16966)	Transformador Distribuição	1	24,75	24,75
20231201	5647724-1	TD(46825)	Transformador Distribuição	1	21,8	21,80



Relatório Situação de Emergência  
Dezembro/2023  
Código Único do Relatório: 20231201



Código do Evento	Número ordem	Equipamento	Tipo equipamento	Total de Clientes	Duração (h)	CHI
20231201	5648303-1	FU(14968)	Chave Fusível	1	4,17	4,17
20231201	5648522-1	FU(18421)	Chave Fusível	8	4,75	38,00
20231201	5649147-1	FU(695763)	Chave Fusível	7	6,1	42,70
20231201	5649636-1	FU(12970)	Chave Fusível	5	20,98	104,90
20231201	5649952-1	FU(18493)	Chave Fusível	1	11,68	11,68
20231201	5650718-1	TD(19336)	Transformador Distribuição	1	1,67	1,67
20231201	5650890-1	RD(749309)	Religador de Distribuição	63	0,93	58,59
20231201	5650890-1	RD(749309)	Religador de Distribuição	3	1,18	3,54
20231201	5650964-1	FU(695763)	Chave Fusível	7	2,68	18,76
20231201	5654587-1	TD(11259)	Transformador Distribuição	45	3,45	155,25
20231201	5655062-1	FU(695763)	Chave Fusível	7	1,38	9,66
20231201	5655680-1	TD(709588)	Transformador Distribuição	2	10,52	21,04
20231201	5655799-1	FR(18462)	Chave Fusível Religadora	26	10,5	273,00
20231201	5655926-1	FU(18421)	Chave Fusível	8	8,95	71,60
20231201	5656038-1	FU(13579)	Chave Fusível	5	17,83	89,15
20231201	5658114-1	FU(16758)	Chave Fusível	3	18,2	54,60
20231201	5658223-1	TD(714764)	Transformador Distribuição	1	16,22	16,22
20231201	5658704-1	FU(18421)	Chave Fusível	8	15,35	122,80
20231201	5659451-1	TD(682788)	Transformador Distribuição	1	6,42	6,42
20231201	5647079-1	TD(680443)	Transformador Distribuição	2	21,75	43,50
20231201	5648536-1	FU(735644)	Chave Fusível	2	5,28	10,56
20231201	5649692-1	TD(13438)	Transformador Distribuição	1	44,7	44,70
20231201	5649692-1	FU(749194)	Chave Fusível	2	27,17	54,34
20231201	5650041-1	TD(13474)	Transformador Distribuição	1	7,5	7,50
20231201	5650826-1	TD(13388)	Transformador Distribuição	1	1,58	1,58
20231201	5652554-1	FU(692484)	Chave Fusível	9	14,37	129,33
20231201	5652789-1	TD(25915)	Transformador Distribuição	1	4,43	4,43
20231201	5655739-1	FU(735644)	Chave Fusível	2	3,98	7,96

Relatório Situação de Emergência  
Dezembro/2023  
Código Único do Relatório: 20231201



Código do Evento	Número ordem	Equipamento	Tipo equipamento	Total de Clientes	Duração (h)	CHI
20231201	5656096-1	FR(757316)	Chave Fusível Religadora	11	14,95	164,45
20231201	5661375-1	TD(14701)	Transformador Distribuição	1	18,72	18,72
20231201	5651453-1	TD(14392)	Transformador Distribuição	1	35,35	35,35
20231201	5648265-1	FU(10638)	Chave Fusível	7	23,27	162,89
20231201	5645932-1	TD(14364)	Transformador Distribuição	1	1,93	1,93
20231201	5652409-1	TD(14235)	Transformador Distribuição	1	18,4	18,40
20231201	5657754-1	FU(10638)	Chave Fusível	7	39,17	274,19
20231201	5652732-1	FU(10623)	Chave Fusível	17	27,77	472,09
20231201	5661687-1	FU(10621)	Chave Fusível	13	13,47	175,11
20231201	5651402-1	FU(661002)	Chave Fusível	3	14,13	42,39
20231201	5648197-1	TD(16675)	Transformador Distribuição	1	3,12	3,12
20231201	5647526-1	TD(17106)	Transformador Distribuição	1	17,55	17,55
20231201	5645993-1	RD(727744)	Religador de Distribuição	1	3,32	3,32
20231201	5653774-1	FU(20898)	Chave Fusível	1	20,47	20,47
20231201	5661743-1	TD(17713)	Transformador Distribuição	2	17,62	35,24
20231201	5661063-1	TD(17713)	Transformador Distribuição	2	3,12	6,24
20231201	5659175-1	FU(19288)	Chave Fusível	6	5,62	33,72
20231201	5657417-1	FR(20824)	Chave Fusível Religadora	13	20,25	263,25
20231201	5651101-1	FU(20898)	Chave Fusível	1	7,02	7,02
20231201	5648944-1	TD(7482)	Transformador Distribuição	30	3	90,00
20231201	5648497-1	TD(7482)	Transformador Distribuição	30	1,42	42,60
20231201	5647326-1	FU(20898)	Chave Fusível	1	11,52	11,52
20231201	5645993-1	RD(727744)	Religador de Distribuição	48	3,32	159,36
20231201	5652977-1	TD(77665581)	Transformador Distribuição	5	2,4	12,00
20231201	5650134-1	RD(744740)	Religador de Distribuição	74	6,05	447,70
20231201	5651101-1	FU(20898)	Chave Fusível	16	7,02	112,32

Relatório Situação de Emergência  
Dezembro/2023  
Código Único do Relatório: 20231201



Código do Evento	Número ordem	Equipamento	Tipo equipamento	Total de Clientes	Duração (h)	CHI
20231201	5651190-1	FU(35368)	Chave Fusível	6	15,55	93,30
20231201	5651676-1	FU(13040)	Chave Fusível	3	25,23	75,69
20231201	5652152-1	TD(24126)	Transformador Distribuição	1	7,22	7,22
20231201	5652595-1	FU(35368)	Chave Fusível	5	2,7	13,50
20231201	5655239-1	FU(12170)	Chave Fusível	1	10,57	10,57
20231201	5655260-1	TD(29484)	Transformador Distribuição	1	9,07	9,07
20231201	5656334-1	TD(670525)	Transformador Distribuição	1	14,58	14,58
20231201	5658345-1	FU(20796)	Chave Fusível	4	20,55	82,20
20231201	5660041-1	FU(35368)	Chave Fusível	5	6,38	31,90
20231201	5660041-1	FU(35368)	Chave Fusível	1	32,18	32,18
20231201	5660041-1	FU(35368)	Chave Fusível	5	2,07	10,35
20231201	5652595-1	FU(35368)	Chave Fusível	1	72,15	72,15
20231201	5653774-1	FU(20898)	Chave Fusível	16	20,47	327,52
20231201	5646146-1	TD(41500)	Transformador Distribuição	1	18,2	18,20
20231201	5646238-1	CL(20887)	Chave Lâmina	7	23,3	163,10
20231201	5647244-1	TD(668129)	Transformador Distribuição	1	8,3	8,30
20231201	5647264-1	TD(694457)	Transformador Distribuição	1	8,78	8,78
20231201	5647326-1	FU(20898)	Chave Fusível	16	11,52	184,32
20231201	5647734-1	TD(670525)	Transformador Distribuição	1	20,93	20,93
20231201	5647931-1	FU(14820)	Chave Fusível	4	19,63	78,52
20231201	5648556-1	FR(17931747)	Chave Fusível Religadora	9	3,9	35,10
20231201	5648630-1	TD(17573)	Transformador Distribuição	1	9,58	9,58
20231201	5650134-1	RD(744740)	Religador de Distribuição	335	4,8	1.608,00
20231201	5645609-1	FU(20519)	Chave Fusível	3	7,62	22,86
20231201	5645974-1	TD(717859)	Transformador Distribuição	3	5,82	17,46
20231201	5646631-1	TD(717859)	Transformador Distribuição	3	6,05	18,15
20231201	5647147-1	[MT]PA(9438)	Alimentador	286	7,47	2.136,42
20231201	5647147-1	CF(1923727)	Chave Faca	2	4,17	8,34
20231201	5647253-1	TD(31446)	Transformador Distribuição	1	7,63	7,63

Relatório Situação de Emergência  
Dezembro/2023  
Código Único do Relatório: 20231201



Código do Evento	Número ordem	Equipamento	Tipo equipamento	Total de Clientes	Duração (h)	CHI
20231201	5648139-1	FU(57586842)	Chave Fusível	37	5,32	196,84
20231201	5649624-1	FU(10527)	Chave Fusível	1	4,5	4,50
20231201	5649863-1	TD(31446)	Transformador Distribuição	1	3,48	3,48
20231201	5649930-1	TD(14772)	Transformador Distribuição	8	8,53	68,24
20231201	5650696-1	TD(717859)	Transformador Distribuição	3	2,23	6,69
20231201	5650739-1	FR(20491)	Chave Fusível Religadora	13	12,75	165,75
20231201	5651892-1	TD(704412)	Transformador Distribuição	1	11,57	11,57
20231201	5654360-1	TD(32467)	Transformador Distribuição	1	9,08	9,08
20231201	5655110-1	FR(20491)	Chave Fusível Religadora	13	2,27	29,51
20231201	5655610-1	TD(31446)	Transformador Distribuição	1	2,27	2,27
20231201	5655832-1	FU(20930)	Chave Fusível	2	2,58	5,16
20231201	5656102-1	TD(24159)	Transformador Distribuição	1	19,08	19,08
20231201	5657804-1	FU(20446)	Chave Fusível	2	24,98	49,96
20231201	5658227-1	RD(727085)	Religador de Distribuição	13	5,4	70,20
20231201	5658227-1	RD(727085)	Religador de Distribuição	96	5,75	552,00
20231201	5659095-1	FR(758914)	Chave Fusível Religadora	17	4,77	81,09
20231201	5659109-1	FR(696586)	Chave Fusível Religadora	53	6,32	334,96
20231201	5660555-1	TD(31019)	Transformador Distribuição	1	18,28	18,28
20231201	5660811-1	FR(20491)	Chave Fusível Religadora	13	5,23	67,99
20231201	5661730-1	FR(696586)	Chave Fusível Religadora	53	20,9	1.107,70
20231201	5661792-1	TD(31446)	Transformador Distribuição	1	21,65	21,65
20231201	5653322-1	FU(38554)	Chave Fusível	4	1,33	5,32
20231201	5654290-1	TD(29772)	Transformador Distribuição	1	11,88	11,88

Relatório Situação de Emergência  
Dezembro/2023  
Código Único do Relatório: 20231201



Código do Evento	Número ordem	Equipamento	Tipo equipamento	Total de Clientes	Duração (h)	CHI
20231201	5646641-1	TD(27783)	Transformador Distribuição	67	2,35	157,45
20231201	5647564-1	FU(10709)	Chave Fusível	7	3,68	25,76
20231201	5650528-1	FU(9000)	Chave Fusível	247	8,27	2.042,69
20231201	5647425-1	RD(698167)	Religador de Distribuição	2	24,3	48,60
20231201	5655057-1	TD(21080)	Transformador Distribuição	1	5,23	5,23
20231201	5657215-1	TD(682074)	Transformador Distribuição	49	14,43	707,07
20231201	5646783-1	TD(683975)	Transformador Distribuição	159	10,17	1.617,03
20231201	5645845-1	TD(679707)	Transformador Distribuição	1	4,83	4,83
20231201	5646421-1	TD(660345)	Transformador Distribuição	1	6,53	6,53
20231201	5650381-1	FU(17438)	Chave Fusível	6	8,22	49,32
20231201	5650731-1	TD(660345)	Transformador Distribuição	1	24,25	24,25
20231201	5657658-1	TD(39286)	Transformador Distribuição	1	48,58	48,58
20231201	5660953-1	TD(24448)	Transformador Distribuição	1	6,4	6,40
20231201	5652989-1	TD(48178)	Transformador Distribuição	6	22,88	137,28
20231201	5654509-1	CF(17459)	Chave Faca	94	1,2	112,80
20231201	5656301-1	FU(17438)	Chave Fusível	6	11,83	70,98
20231201	5657490-1	FU(17675)	Chave Fusível	20	25,12	502,40
20231201	5661626-1	TD(13836)	Transformador Distribuição	1	19,42	19,42
20231201	5657540-1	RD(38865)	Religador de Distribuição	2	7,47	14,94
20231201	5657540-1	RD(745863)	Religador de Distribuição	2	0,45	0,90
20231201	5661674-1	RD(681281)	Religador de Distribuição	2	1,35	2,70
20231201	5657191-1	RD(730224)	Religador de Distribuição	5	18,17	90,85
20231201	5657210-1	TD(674506)	Transformador Distribuição	3	31,63	94,89
20231201	5657309-1	TD(50236)	Transformador Distribuição	1	27,35	27,35

Relatório Situação de Emergência  
Dezembro/2023  
Código Único do Relatório: 20231201



Código do Evento	Número ordem	Equipamento	Tipo equipamento	Total de Clientes	Duração (h)	CHI
20231201	5657488-1	TD(689073)	Transformador Distribuição	5	47,08	235,40
20231201	5645573-1	FU(4844)	Chave Fusível	5	6,57	32,85
20231201	5661674-1	RD(681281)	Religador de Distribuição	138	0,88	121,44
20231201	5661674-1	RD(681281)	Religador de Distribuição	420	1,35	567,00
20231201	5661674-1	RD(681281)	Religador de Distribuição	657	1,55	1.018,35
20231201	5661674-1	RD(681281)	Religador de Distribuição	196	2,12	415,52
20231201	5661674-1	RD(681281)	Religador de Distribuição	48	3,05	146,40
20231201	5661674-1	RD(681281)	Religador de Distribuição	93	3,9	362,70
20231201	5661674-1	RD(681281)	Religador de Distribuição	75	4,72	354,00
20231201	5657540-1	RD(38865)	Religador de Distribuição	460	0,2	92,00
20231201	5657540-1	RD(38865)	Religador de Distribuição	31	2,77	85,87
20231201	5657540-1	RD(38865)	Religador de Distribuição	395	5	1.975,00
20231201	5657540-1	RD(38865)	Religador de Distribuição	217	5,77	1.252,09
20231201	5657540-1	RD(38865)	Religador de Distribuição	132	7,02	926,64
20231201	5657540-1	RD(38865)	Religador de Distribuição	216	7,47	1.613,52
20231201	5657540-1	RD(38865)	Religador de Distribuição	107	8,7	930,90
20231201	5657540-1	RD(38865)	Religador de Distribuição	181	9,47	1.714,07
20231201	5657540-1	RD(38865)	Religador de Distribuição	208	9,77	2.032,16
20231201	5657540-1	RD(38865)	Religador de Distribuição	28	10,68	299,04
20231201	5657540-1	RD(38865)	Religador de Distribuição	57	10,93	623,01
20231201	5657540-1	RD(38865)	Religador de Distribuição	30	0,12	3,60

Relatório Situação de Emergência  
Dezembro/2023  
Código Único do Relatório: 20231201



Código do Evento	Número ordem	Equipamento	Tipo equipamento	Total de Clientes	Duração (h)	CHI
20231201	5657540-1	RD(745863)	Religador de Distribuição	1276	0,45	574,20
20231201	5657540-1	RD(10713)	Religador de Distribuição	45	1	45,00
20231201	5657611-1	FU(35745)	Chave Fusível	12	21,77	261,24
20231201	5646743-1	TD(48575)	Transformador Distribuição	5	9,87	49,35
20231201	5647010-1	FU(741559)	Chave Fusível	10	6,07	60,70
20231201	5647285-1	FR(679528)	Chave Fusível Religadora	77	10,18	783,86
20231201	5649011-1	TD(13550)	Transformador Distribuição	1	26,48	26,48
20231201	5649090-1	FU(17161)	Chave Fusível	1	22,95	22,95
20231201	5649867-1	TD(680596)	Transformador Distribuição	2	10,23	20,46
20231201	5650196-1	FR(45314)	Chave Fusível Religadora	60	8,48	508,80
20231201	5651045-1	TD(57454)	Transformador Distribuição	2	15,57	31,14
20231201	5655540-1	FU(724028)	Chave Fusível	2	8,68	17,36
20231201	5659055-1	FU(724028)	Chave Fusível	1	46,47	46,47
20231201	5659055-1	FU(724028)	Chave Fusível	1	182,58	182,58
20231201	5661674-1	RD(681281)	Religador de Distribuição	1	2,12	2,12
20231201	5657540-1	RD(38865)	Religador de Distribuição	1	7,47	7,47
20231201	5657540-1	RD(745863)	Religador de Distribuição	1	0,45	0,45
20231201	5661674-1	RD(681281)	Religador de Distribuição	1	1,35	1,35
20231201	5658460-1	TD(16755)	Transformador Distribuição	1	21,75	21,75
20231201	5658829-1	TD(688140)	Transformador Distribuição	1	34,78	34,78
20231201	5659055-1	FU(724028)	Chave Fusível	23	46,47	1.068,81
20231201	5659055-1	FU(724028)	Chave Fusível	2	182,58	365,16
20231201	5661807-1	RD(665880)	Religador de Distribuição	125	1,58	197,50
20231201	5661807-1	RD(665880)	Religador de Distribuição	146	1,93	281,78
20231201	5661807-1	RD(665880)	Religador de Distribuição	30	2,12	63,60



Relatório Situação de Emergência  
Dezembro/2023  
Código Único do Relatório: 20231201



Código do Evento	Número ordem	Equipamento	Tipo equipamento	Total de Clientes	Duração (h)	CHI
20231201	5661807-1	RD(665880)	Religador de Distribuição	55	2,15	118,25
20231201	5659223-1	TD(48592)	Transformador Distribuição	5	31,5	157,50
20231201	5659284-1	FR(679528)	Chave Fusível Religadora	77	5,53	425,81
20231201	5659366-1	FU(729183)	Chave Fusível	8	29,98	239,84
20231201	5660215-1	TD(48601)	Transformador Distribuição	5	22,55	112,75
20231201	5660346-1	FU(4848)	Chave Fusível	5	21,52	107,60
20231201	5660509-1	TD(686462)	Transformador Distribuição	1	19,75	19,75
20231201	5660548-1	FR(752007)	Chave Fusível Religadora	29	18,35	532,15
20231201	5654472-1	TD(658583)	Transformador Distribuição	2	2,58	5,16
20231201	5654711-1	TD(687770)	Transformador Distribuição	3	4,53	13,59
20231201	5655540-1	FU(724028)	Chave Fusível	25	8,68	217,00
20231201	5655975-1	FU(674529)	Chave Fusível	22	17,97	395,34
20231201	5656548-1	FR(45315)	Chave Fusível Religadora	28	2,7	75,60
20231201	5657125-1	TD(48362)	Transformador Distribuição	4	48,05	192,20
20231201	5657139-1	FR(35755)	Chave Fusível Religadora	55	22,32	1.227,60
20231201	5657153-1	RD(711464)	Religador de Distribuição	2	22,83	45,66
20231201	5657169-1	FU(13044)	Chave Fusível	4	25,38	101,52
20231201	5657191-1	RD(735970)	Religador de Distribuição	455	0,07	31,85
20231201	5657191-1	RD(735970)	Religador de Distribuição	426	0,05	21,30
20231201	5661718-1	TD(44239)	Transformador Distribuição	2	17,13	34,26
20231201	5657595-1	FU(37451)	Chave Fusível	5	28,67	143,35
20231201	5657755-1	TD(20980)	Transformador Distribuição	55	32,58	1.791,90
20231201	5657898-1	TD(13049)	Transformador Distribuição	1	43,6	43,60
20231201	5658960-1	TD(27644)	Transformador Distribuição	177	8,25	1.460,25

Relatório Situação de Emergência  
Dezembro/2023  
Código Único do Relatório: 20231201



Código do Evento	Número ordem	Equipamento	Tipo equipamento	Total de Clientes	Duração (h)	CHI
20231201	5660189-1	FU(729373)	Chave Fusível	1	5,53	5,53
20231201	5660706-1	TD(20980)	Transformador Distribuição	55	20,5	1.127,50
20231201	5654442-1	TD(674255)	Transformador Distribuição	3	4,55	13,65
20231201	5655191-1	TD(30689)	Transformador Distribuição	1	16,67	16,67
20231201	5655967-1	FR(32274)	Chave Fusível Religadora	79	7,97	629,63
20231201	5657130-1	FU(8090)	Chave Fusível	5	35,78	178,90
20231201	5657177-1	RD(745665)	Religador de Distribuição	191	3,63	693,33
20231201	5647344-1	TD(15977)	Transformador Distribuição	1	24,3	24,30
20231201	5647461-1	TD(29121)	Transformador Distribuição	4	6,93	27,72
20231201	5647504-1	FU(11660)	Chave Fusível	9	5,2	46,80
20231201	5647584-1	TD(15933)	Transformador Distribuição	2	4,18	8,36
20231201	5647680-1	TD(22000)	Transformador Distribuição	1	37,83	37,83
20231201	5647701-1	FU(18346)	Chave Fusível	8	4,47	35,76
20231201	5648053-1	TD(13049)	Transformador Distribuição	1	9,08	9,08
20231201	5648364-1	RD(745665)	Religador de Distribuição	86	2,45	210,70
20231201	5648364-1	RD(745665)	Religador de Distribuição	104	3,43	356,72
20231201	5648745-1	TD(3778726)	Transformador Distribuição	15	29,23	438,45
20231201	5648847-1	TD(757707)	Transformador Distribuição	2	22,97	45,94
20231201	5648883-1	TD(10750)	Transformador Distribuição	3	26,4	79,20
20231201	5650257-1	FU(37451)	Chave Fusível	5	7,77	38,85
20231201	5651669-1	FU(13154)	Chave Fusível	9	4,47	40,23
20231201	5660777-1	TD(682325)	Transformador Distribuição	1	30,45	30,45
20231201	5655474-1	TD(16561)	Transformador Distribuição	1	5,05	5,05
20231201	5655605-1	TD(12522)	Transformador Distribuição	1	28,88	28,88

Relatório Situação de Emergência  
Dezembro/2023  
Código Único do Relatório: 20231201



Código do Evento	Número ordem	Equipamento	Tipo equipamento	Total de Clientes	Duração (h)	CHI
20231201	5656271-1	FR(37736)	Chave Fusível Religadora	68	39,17	2.663,56
20231201	5656551-1	FU(17464)	Chave Fusível	2	6,35	12,70
20231201	5657153-1	SIA53_SIA59521	Alimentador	289	1,17	338,13
20231201	5657153-1	SIA53_SIA59521	Alimentador	17	3,55	60,35
20231201	5657153-1	SIA53_SIA59521	Alimentador	42	3,62	152,04
20231201	5657153-1	SIA53_SIA59521	Alimentador	14	10,58	148,12
20231201	5657153-1	SIA53_SIA59521	Alimentador	1	33,73	33,73
20231201	5657153-1	RD(711464)	Religador de Distribuição	2	22,83	45,66
20231201	5657470-1	TD(22014)	Transformador Distribuição	3	29,57	88,71
20231201	5645598-1	TD(16693)	Transformador Distribuição	1	4,72	4,72
20231201	5647285-1	FR(679528)	Chave Fusível Religadora	1	10,18	10,18
20231201	5647747-1	TD(16420)	Transformador Distribuição	1	32,97	32,97
20231201	5649816-1	TD(47105)	Transformador Distribuição	1	3,95	3,95
20231201	5649943-1	TD(692530)	Transformador Distribuição	4	2,82	11,28
20231201	5651095-1	FU(10741)	Chave Fusível	8	18,2	145,60
20231201	5656271-1	FR(37736)	Chave Fusível Religadora	1	39,17	39,17
20231201	5660251-1	FU(35734)	Chave Fusível	23	4,27	98,21
20231201	5660211-1	TD(12522)	Transformador Distribuição	1	26,38	26,38
20231201	5659778-1	TD(16435)	Transformador Distribuição	1	10,5	10,50
20231201	5659016-1	FR(17683)	Chave Fusível Religadora	13	17,23	223,99
20231201	5661489-1	CF(4867)	Chave Faca	4	22,45	89,80
20231201	5658318-1	FR(37454)	Chave Fusível Religadora	32	26,1	835,20
20231201	5646639-1	FR(17857)	Chave Fusível Religadora	9	78,05	702,45
20231201	5646688-1	FU(684716)	Chave Fusível	7	8,4	58,80
20231201	5646827-1	TD(704028)	Transformador Distribuição	2	9,67	19,34
20231201	5647044-1	TD(692966)	Transformador Distribuição	2	10,12	20,24

Relatório Situação de Emergência  
Dezembro/2023  
Código Único do Relatório: 20231201



Código do Evento	Número ordem	Equipamento	Tipo equipamento	Total de Clientes	Duração (h)	CHI
20231201	5649305-1	FR(684719)	Chave Fusível Religadora	101	23,77	2.400,77
20231201	5651161-1	FU(18612)	Chave Fusível	4	21,83	87,32
20231201	5646087-1	FU(728825)	Chave Fusível	2	8,88	17,76
20231201	5647044-1	TD(692966)	Transformador Distribuição	1	10,12	10,12
20231201	5649305-1	FR(684719)	Chave Fusível Religadora	2	23,77	47,54
20231201	5656770-1	FR(684719)	Chave Fusível Religadora	2	16,97	33,94
20231201	5658050-1	FU(46327966)	Chave Fusível	1	24,23	24,23
20231201	5661051-1	FU(728825)	Chave Fusível	2	1,83	3,66
20231201	5656770-1	FR(684719)	Chave Fusível Religadora	1	16,97	16,97
20231201	5661051-1	FU(728825)	Chave Fusível	1	1,83	1,83
20231201	5653327-1	FU(18595)	Chave Fusível	1	10,95	10,95
20231201	5646087-1	FU(728825)	Chave Fusível	1	8,88	8,88
20231201	5649305-1	FR(684719)	Chave Fusível Religadora	1	23,77	23,77
20231201	5656770-1	FR(684719)	Chave Fusível Religadora	102	16,97	1.730,94
20231201	5658050-1	FU(46327966)	Chave Fusível	1	24,23	24,23
20231201	5658925-1	TD(18178)	Transformador Distribuição	1	35,42	35,42
20231201	5658997-1	TD(57730)	Transformador Distribuição	1	10,53	10,53
20231201	5659046-1	TD(20378)	Transformador Distribuição	1	9,37	9,37
20231201	5659722-1	TD(18180)	Transformador Distribuição	1	40,32	40,32
20231201	5660818-1	TD(57001)	Transformador Distribuição	1	6,03	6,03
20231201	5661051-1	FU(728825)	Chave Fusível	78	1,83	142,74
20231201	5661673-1	PE(13990350)	Ponto de conexão	1	22,28	22,28
20231201	5645634-1	TD(20478)	Transformador Distribuição	2	31	62,00
20231201	5646087-1	FU(728825)	Chave Fusível	77	8,88	683,76
20231201	5726922-1	FU(18612)	Chave Fusível	4	23,28	93,12
20231201	5653327-1	FU(18595)	Chave Fusível	3	10,95	32,85
20231201	5653246-1	FU(684090)	Chave Fusível	36	8,28	298,08
20231201	5653267-1	TD(692297)	Transformador Distribuição	2	8,43	16,86

Relatório Situação de Emergência  
Dezembro/2023  
Código Único do Relatório: 20231201



Código do Evento	Número ordem	Equipamento	Tipo equipamento	Total de Clientes	Duração (h)	CHI
20231201	5653351-1	RD(38320)	Religador de Distribuição	28	1,87	52,36
20231201	5653351-1	RD(38320)	Religador de Distribuição	44	5,13	225,72
20231201	5653351-1	RD(38320)	Religador de Distribuição	2	6,87	13,74
20231201	5653351-1	RD(38320)	Religador de Distribuição	6	5,57	33,42
20231201	5653351-1	RD(38320)	Religador de Distribuição	17	7,43	126,31
20231201	5653351-1	RD(38320)	Religador de Distribuição	1	22,07	22,07
20231201	5646654-1	TD(20268)	Transformador Distribuição	1	7,97	7,97
20231201	5646957-1	TD(57710)	Transformador Distribuição	1	5,68	5,68
20231201	5647135-1	TD(20265)	Transformador Distribuição	1	12,77	12,77
20231201	5647742-1	TD(20176)	Transformador Distribuição	2	3,42	6,84
20231201	5647784-1	FU(14576)	Chave Fusível	1	18,85	18,85
20231201	5648470-1	TD(38645)	Transformador Distribuição	1	15,93	15,93
20231201	5649462-1	FU(16945)	Chave Fusível	6	18,37	110,22
20231201	5649650-1	FU(16833)	Chave Fusível	1	15,02	15,02
20231201	5649685-1	TD(38572)	Transformador Distribuição	1	22,7	22,70
20231201	5651046-1	FU(689348)	Chave Fusível	1	23,48	23,48
20231201	5651641-1	TD(26405)	Transformador Distribuição	1	30,08	30,08
20231201	5652586-1	FR(18720)	Chave Fusível Religadora	6	18,47	110,82
20231201	5652853-1	TD(38557)	Transformador Distribuição	1	4,85	4,85
20231201	5653079-1	TD(20259)	Transformador Distribuição	1	25,23	25,23
20231201	5653351-1	RD(38320)	Religador de Distribuição	1	23,32	23,32
20231201	5653351-1	RD(38320)	Religador de Distribuição	1	24,58	24,58
20231201	5653351-1	RD(38320)	Religador de Distribuição	72	0,58	41,76

Relatório Situação de Emergência  
Dezembro/2023  
Código Único do Relatório: 20231201



Código do Evento	Número ordem	Equipamento	Tipo equipamento	Total de Clientes	Duração (h)	CHI
20231201	5653413-1	FR(744223)	Chave Fusível Religadora	7	44,53	311,71
20231201	5654196-1	TD(692294)	Transformador Distribuição	4	12,13	48,52
20231201	5654491-1	TD(696161)	Transformador Distribuição	3	8,82	26,46
20231201	5655488-1	FR(709255)	Chave Fusível Religadora	24	20,42	490,08
20231201	5655980-1	RD(39247)	Religador de Distribuição	1	2,28	2,28
20231201	5656009-1	TD(20245)	Transformador Distribuição	1	26,2	26,20
20231201	5656173-1	TD(38557)	Transformador Distribuição	1	19,85	19,85
20231201	5659459-1	[MT]PA(9534)	Alimentador	1	99,57	99,57
20231201	5659459-1	FR(744223)	Chave Fusível Religadora	4	16,5	66,00
20231201	5659459-1	FR(744223)	Chave Fusível Religadora	2	45,33	90,66
20231201	5659459-1	FR(744223)	Chave Fusível Religadora	4	1	4,00
20231201	5657107-1	SLD52_SLD59502	Alimentador	52	7,67	398,84
20231201	5657107-1	SLD52_SLD59502	Alimentador	4	7,95	31,80
20231201	5657107-1	SLD52_SLD59502	Alimentador	127	11,17	1.418,59
20231201	5657214-1	RD(38320)	Religador de Distribuição	100	11,88	1.188,00
20231201	5657477-1	RD(39247)	Religador de Distribuição	1	5,3	5,30
20231201	5659720-1	FR(1222)	Chave Fusível Religadora	7	38,4	268,80
20231201	5658980-1	FU(35794)	Chave Fusível	6	29,22	175,32
20231201	5659189-1	FU(16945)	Chave Fusível	6	25,92	155,52
20231201	5659264-1	FU(35981)	Chave Fusível	2	24,9	49,80
20231201	5659314-1	FR(709255)	Chave Fusível Religadora	24	13,83	331,92
20231201	5659998-1	TD(721926)	Transformador Distribuição	1	19,85	19,85
20231201	5660862-1	TD(20597)	Transformador Distribuição	1	4,92	4,92
20231201	5660898-1	TD(680433)	Transformador Distribuição	1	6	6,00

Relatório Situação de Emergência  
Dezembro/2023  
Código Único do Relatório: 20231201



Código do Evento	Número ordem	Equipamento	Tipo equipamento	Total de Clientes	Duração (h)	CHI
20231201	5661604-1	TD(20597)	Transformador Distribuição	1	25,8	25,80
20231201	5661645-1	FU(35794)	Chave Fusível	6	22,78	136,68
20231201	5645726-1	TD(26456)	Transformador Distribuição	1	31,58	31,58
20231201	5645736-1	TD(20604)	Transformador Distribuição	1	31,42	31,42
20231201	5645984-1	RD(2842)	Religador de Distribuição	1	0,23	0,23
20231201	5657607-1	RD(722442)	Religador de Distribuição	5	3,6	18,00
20231201	5657607-1	RD(722442)	Religador de Distribuição	125	4,55	568,75
20231201	5657607-1	RD(722442)	Religador de Distribuição	9	26,03	234,27
20231201	5659148-1	TD(55181)	Transformador Distribuição	1	35,22	35,22
20231201	5659641-1	TD(16864)	Transformador Distribuição	1	13,13	13,13
20231201	5657607-1	RD(722442)	Religador de Distribuição	1	4,55	4,55
20231201	5653746-1	TD(669677)	Transformador Distribuição	1	5,85	5,85
20231201	5645929-1	TD(16864)	Transformador Distribuição	1	4,13	4,13
20231201	5648150-1	FU(734652)	Chave Fusível	12	2,9	34,80
20231201	5649329-1	FU(7935)	Chave Fusível	3	24,28	72,84
20231201	5649649-1	FU(37360)	Chave Fusível	10	14,5	145,00
20231201	5652465-1	FU(7935)	Chave Fusível	3	3,9	11,70
20231201	5652574-1	FU(39357)	Chave Fusível	1	16,45	16,45
20231201	5653237-1	TD(683707)	Transformador Distribuição	5	4,98	24,90
20231201	5653551-1	RD(725456)	Religador de Distribuição	25	0,93	23,25
20231201	5653551-1	RD(725456)	Religador de Distribuição	59	5,77	340,43
20231201	5653672-1	FU(37360)	Chave Fusível	10	23	230,00
20231201	5653746-1	TD(669677)	Transformador Distribuição	248	5,85	1.450,80
20231201	5654810-1	TD(663557)	Transformador Distribuição	1	5,63	5,63



Relatório Situação de Emergência  
Dezembro/2023  
Código Único do Relatório: 20231201



Código do Evento	Número ordem	Equipamento	Tipo equipamento	Total de Clientes	Duração (h)	CHI
20231201	5654910-1	TD(683707)	Transformador Distribuição	5	4,95	24,75
20231201	5655003-1	TD(57165)	Transformador Distribuição	1	5,07	5,07
20231201	5655233-1	FU(37093)	Chave Fusível	9	4,63	41,67
20231201	5656481-1	TD(60011)	Transformador Distribuição	1	9,82	9,82
20231201	5655327-1	FU(32146)	Chave Fusível	13	16,68	216,84
20231201	5648133-1	TD(24629)	Transformador Distribuição	5	32,98	164,90
20231201	5647936-1	FR(8990)	Chave Fusível Religadora	71	21,33	1.514,43
20231201	5657128-1	SPE02_SPE49502	Alimentador	3	0,05	0,15
20231201	5657128-1	SPE01_SPE49501	Alimentador	579	0,05	28,95
20231201	5656577-1	FU(32146)	Chave Fusível	13	58,1	755,30
20231201	5652581-1	TD(42592)	Transformador Distribuição	1	13,2	13,20
20231201	5648753-1	TD(42592)	Transformador Distribuição	1	7,3	7,30
20231201	5648539-1	TD(11129)	Transformador Distribuição	6	8,23	49,38
20231201	5661807-1	SPE01_SPE49501	Alimentador	582	1,62	942,84
20231201	5660948-1	TD(672340)	Transformador Distribuição	2	8,8	17,60
20231201	5655481-1	TD(710378)	Transformador Distribuição	5	11,22	56,10
20231201	5657128-1	SPE02_SPE49502	Alimentador	818	0,05	40,90
20231201	5661807-1	SPE02_SPE49502	Alimentador	819	1,58	1.294,02
20231201	5645845-1	TD(679707)	Transformador Distribuição	3	4,83	14,49
20231201	5650849-1	TD(50326)	Transformador Distribuição	1	7,38	7,38
20231201	5652066-1	FR(687522)	Chave Fusível Religadora	27	21,27	574,29
20231201	5656175-1	TD(679890)	Transformador Distribuição	4	18,97	75,88
20231201	5655751-1	TD(695599)	Transformador Distribuição	2	5,28	10,56
20231201	5661807-1	TD(29162)	Transformador Distribuição	1	30,88	30,88
20231201	5650788-1	FR(11136)	Chave Fusível Religadora	1	7,7	7,70

Relatório Situação de Emergência  
Dezembro/2023  
Código Único do Relatório: 20231201



Código do Evento	Número ordem	Equipamento	Tipo equipamento	Total de Clientes	Duração (h)	CHI
20231201	5649598-1	FR(11136)	Chave Fusível Religadora	1	14,18	14,18
20231201	5659472-1	TD(721988)	Transformador Distribuição	1	7,88	7,88
20231201	5646118-1	RD(11481)	Religador de Distribuição	377	4,93	1.858,61
20231201	5646118-1	RD(11481)	Religador de Distribuição	22	20,8	457,60
20231201	5646254-1	TD(30717)	Transformador Distribuição	100	4,03	403,00
20231201	5650364-1	TD(31709)	Transformador Distribuição	18	6,57	118,26
20231201	5651883-1	TD(29377)	Transformador Distribuição	1	4,83	4,83
20231201	5651927-1	FU(23565)	Chave Fusível	4	5,58	22,32
20231201	5652226-1	TD(11833)	Transformador Distribuição	57	5,33	303,81
20231201	5653354-1	TD(18819)	Transformador Distribuição	2	5,32	10,64
20231201	5653858-1	TD(29380)	Transformador Distribuição	1	21,6	21,60
20231201	5654336-1	TD(658747)	Transformador Distribuição	1	7,85	7,85
20231201	5655662-1	TD(30717)	Transformador Distribuição	100	1,05	105,00
20231201	5657937-1	FU(21152)	Chave Fusível	5	22,5	112,50
20231201	5656922-1	FR(27791)	Chave Fusível Religadora	59	8,07	476,13
20231201	5653630-1	TD(37019)	Transformador Distribuição	2	21,98	43,96
20231201	5653096-1	TD(28608)	Transformador Distribuição	87	6,03	524,61
20231201	5649712-1	FU(27947)	Chave Fusível	8	14,37	114,96
20231201	5649710-1	TD(741334)	Transformador Distribuição	1	15,2	15,20
20231201	5652808-1	FU(2376)	Chave Fusível	10	21,2	212,00
20231201	5652278-1	PE(198384364)	Ponto de conexão	1	4,97	4,97
20231201	5652077-1	FU(2377)	Chave Fusível	150	1,82	273,00
20231201	5652008-1	TD(38972)	Transformador Distribuição	1	5,68	5,68
20231201	5651931-1	TD(27927)	Transformador Distribuição	126	4,15	522,90

Relatório Situação de Emergência  
Dezembro/2023  
Código Único do Relatório: 20231201



Código do Evento	Número ordem	Equipamento	Tipo equipamento	Total de Clientes	Duração (h)	CHI
20231201	5645965-1	TD(10286)	Transformador Distribuição	35	14,37	502,95
20231201	5647185-1	TD(43639)	Transformador Distribuição	1	5,78	5,78
20231201	5648287-1	TD(27927)	Transformador Distribuição	126	7,9	995,40
20231201	5649792-1	SQU51_SQU59502	Alimentador	36	2,53	91,08
20231201	5649792-1	SQU51_SQU59502	Alimentador	9	5,77	51,93
20231201	5649792-1	SQU51_SQU59502	Alimentador	3	36,05	108,15
20231201	5651081-1	FU(2539)	Chave Fusível	6	0,72	4,32
20231201	5653508-1	FU(2546)	Chave Fusível	20	20,43	408,60
20231201	5653582-1	RD(745860)	Religador de Distribuição	1152	1	1.152,00
20231201	5653582-1	RD(745860)	Religador de Distribuição	68	3,63	246,84
20231201	5653582-1	RD(745860)	Religador de Distribuição	59	4,18	246,62
20231201	5653582-1	RD(745860)	Religador de Distribuição	2	6,38	12,76
20231201	5653582-1	RD(745860)	Religador de Distribuição	1	3,98	3,98
20231201	5653582-1	FU(5749686)	Chave Fusível	2	7,15	14,30
20231201	5653609-1	FR(2649)	Chave Fusível Religadora	13	21,9	284,70
20231201	5654280-1	TD(47114)	Transformador Distribuição	1	18,4	18,40
20231201	5655069-1	TD(39222)	Transformador Distribuição	1	2,45	2,45
20231201	5655520-1	TD(48620)	Transformador Distribuição	1	2,8	2,80
20231201	5656130-1	FU(2386)	Chave Fusível	109	2,03	221,27
20231201	5656881-1	TD(657860)	Transformador Distribuição	2	3,83	7,66
20231201	5657349-1	TD(738806)	Transformador Distribuição	1	3,27	3,27
20231201	5657701-1	TD(10775)	Transformador Distribuição	8	1,23	9,84
20231201	5658193-1	TD(57449)	Transformador Distribuição	1	2,85	2,85
20231201	5659681-1	FU(39818)	Chave Fusível	2	21,23	42,46
20231201	5660970-1	TD(39262)	Transformador Distribuição	4	2,68	10,72

Relatório Situação de Emergência  
Dezembro/2023  
Código Único do Relatório: 20231201



Código do Evento	Número ordem	Equipamento	Tipo equipamento	Total de Clientes	Duração (h)	CHI
20231201	5661125-1	TD(690273)	Transformador Distribuição	3	5,6	16,80
20231201	5661829-1	FR(27713)	Chave Fusível Religadora	12	12,73	152,76
20231201	5653582-1	RD(745860)	Religador de Distribuição	1	1	1,00
20231201	5653582-1	RD(745860)	Religador de Distribuição	1	1	1,00
20231201	5647522-1	TD(671165)	Transformador Distribuição	1	5,43	5,43
20231201	5647942-1	SQU51_SQU59502	Alimentador	12	1,43	17,16
20231201	5647942-1	SQU51_SQU59502	Alimentador	12	4,85	58,20
20231201	5647942-1	SQU51_SQU59502	Alimentador	12	13,87	166,44
20231201	5647942-1	SQU51_SQU59502	Alimentador	3	28,6	85,80
20231201	5647942-1	SQU51_SQU59502	Alimentador	24	0,1	2,40
20231201	5647942-1	FR(27713)	Chave Fusível Religadora	9	14,28	128,52
20231201	5647947-1	FU(726222)	Chave Fusível	80	1,82	145,60
20231201	5648179-1	TD(663925)	Transformador Distribuição	1	6,87	6,87
20231201	5648375-1	TD(657917)	Transformador Distribuição	5	9,18	45,90
20231201	5648682-1	FU(2539)	Chave Fusível	6	3,88	23,28
20231201	5651663-1	TD(47749)	Transformador Distribuição	2	5,13	10,26
20231201	5651962-1	FU(2493)	Chave Fusível	89	3,05	271,45
20231201	5652162-1	TD(50335)	Transformador Distribuição	1	7,17	7,17
20231201	5652325-1	TD(39075)	Transformador Distribuição	1	18,25	18,25
20231201	5652736-1	TD(56848)	Transformador Distribuição	1	6,02	6,02
20231201	5652868-1	FU(39432)	Chave Fusível	1	1,7	1,70
20231201	5653807-1	RD(681688)	Religador de Distribuição	1	6,1	6,10
20231201	5653807-1	RD(681688)	Religador de Distribuição	1	6,1	6,10
20231201	5646062-1	TD(1287)	Transformador Distribuição	2	21,95	43,90
20231201	5646128-1	TD(29502)	Transformador Distribuição	1	20,62	20,62
20231201	5646236-1	FU(37723)	Chave Fusível	23	18,63	428,49

Relatório Situação de Emergência  
Dezembro/2023  
Código Único do Relatório: 20231201



Código do Evento	Número ordem	Equipamento	Tipo equipamento	Total de Clientes	Duração (h)	CHI
20231201	5646909-1	FU(3011)	Chave Fusível	5	36,63	183,15
20231201	5647228-1	TD(50487)	Transformador Distribuição	1	27,97	27,97
20231201	5647254-1	TD(2039)	Transformador Distribuição	1	26,25	26,25
20231201	5648242-1	FU(31262)	Chave Fusível	6	14,03	84,18
20231201	5648242-1	FU(31262)	Chave Fusível	15	29,2	438,00
20231201	5648764-1	TD(50475)	Transformador Distribuição	1	7,45	7,45
20231201	5648888-1	TD(2065)	Transformador Distribuição	1	5,93	5,93
20231201	5649724-1	FU(17881)	Chave Fusível	3	20,58	61,74
20231201	5650455-1	TD(59297)	Transformador Distribuição	1	7,18	7,18
20231201	5651519-1	TD(1729)	Transformador Distribuição	1	2,38	2,38
20231201	5652720-1	TD(1287)	Transformador Distribuição	2	4,47	8,94
20231201	5652986-1	TD(50247)	Transformador Distribuição	1	3,45	3,45
20231201	5653080-1	TD(29505)	Transformador Distribuição	1	2,88	2,88
20231201	5653807-1	RD(681688)	Religador de Distribuição	46	6,1	280,60
20231201	5653807-1	RD(681688)	Religador de Distribuição	31	8,18	253,58
20231201	5653807-1	RD(681688)	Religador de Distribuição	83	8,37	694,71
20231201	5655609-1	TD(50527)	Transformador Distribuição	1	7,1	7,10
20231201	5655748-1	TD(1638)	Transformador Distribuição	1	5,22	5,22
20231201	5655761-1	FU(17883)	Chave Fusível	1	6,87	6,87
20231201	5656583-1	TD(1614)	Transformador Distribuição	1	2,05	2,05
20231201	5656927-1	FR(2843)	Chave Fusível Religadora	47	0,92	43,24
20231201	5657054-1	TD(682048)	Transformador Distribuição	71	1	71,00
20231201	5657654-1	FU(17977)	Chave Fusível	5	20,77	103,85
20231201	5659349-1	TD(51652)	Transformador Distribuição	5	11,35	56,75

Relatório Situação de Emergência  
Dezembro/2023  
Código Único do Relatório: 20231201



Código do Evento	Número ordem	Equipamento	Tipo equipamento	Total de Clientes	Duração (h)	CHI
20231201	5652228-1	FR(9934)	Chave Fusível Religadora	30	11,83	354,90
20231201	5647272-1	FU(9891)	Chave Fusível	114	3,63	413,82
20231201	5647354-1	RD(9921)	Religador de Distribuição	460	0,18	82,80
20231201	5647851-1	TD(23291)	Transformador Distribuição	10	43,48	434,80
20231201	5648162-1	FR(12615)	Chave Fusível Religadora	1	11,92	11,92
20231201	5648180-1	FR(9934)	Chave Fusível Religadora	31	19,77	612,87
20231201	5648644-1	TD(23354)	Transformador Distribuição	3	28,47	85,41
20231201	5649686-1	TD(27392)	Transformador Distribuição	1	21,78	21,78
20231201	5654866-1	TD(23409)	Transformador Distribuição	1	25,78	25,78
20231201	5655556-1	TD(22577853)	Transformador Distribuição	1	10,17	10,17
20231201	5655639-1	TD(27216)	Transformador Distribuição	1	8,35	8,35
20231201	5657299-1	FU(9945)	Chave Fusível	10	27,62	276,20
20231201	5657584-1	TD(731787)	Transformador Distribuição	1	25,43	25,43
20231201	5659256-1	CF(734781)	Chave Faca	1	8,12	8,12
20231201	5661380-1	FR(9928)	Chave Fusível Religadora	75	22,52	1.689,00
20231201	5661737-1	TD(19793)	Transformador Distribuição	1	45,82	45,82
20231201	5647272-1	FU(9891)	Chave Fusível	1	3,63	3,63
20231201	5652101-1	TD(19934)	Transformador Distribuição	1	12,28	12,28
20231201	5647363-1	TD(6821)	Transformador Distribuição	63	2,22	139,86
20231201	5651888-1	TD(12643)	Transformador Distribuição	1	20,77	20,77
20231201	5647516-1	TD(6831)	Transformador Distribuição	57	6,2	353,40
20231201	5648758-1	TD(39415)	Transformador Distribuição	1	51,8	51,80
20231201	5649296-1	TD(23280)	Transformador Distribuição	1	49,48	49,48

Relatório Situação de Emergência  
Dezembro/2023  
Código Único do Relatório: 20231201



Código do Evento	Número ordem	Equipamento	Tipo equipamento	Total de Clientes	Duração (h)	CHI
20231201	5651331-1	FR(9876)	Chave Fusível Religadora	59	11,07	653,13
20231201	5656128-1	RD(9898)	Religador de Distribuição	22	1,98	43,56
20231201	5656128-1	RD(9898)	Religador de Distribuição	35	19,27	674,45
20231201	5656128-1	RD(9898)	Religador de Distribuição	27	19,9	537,30
20231201	5656128-1	RD(9898)	Religador de Distribuição	6	20,7	124,20
20231201	5656128-1	RD(9898)	Religador de Distribuição	4	20,3	81,20
20231201	5647428-1	TD(707288)	Transformador Distribuição	23	2,13	48,99
20231201	5651512-1	TD(23157)	Transformador Distribuição	1	7,43	7,43
20231201	5647056-1	FU(9896)	Chave Fusível	4	45,88	183,52
20231201	5656504-1	FU(17534)	Chave Fusível	1	11,03	11,03
20231201	5660575-1	FU(26536)	Chave Fusível	2	65,47	130,94
20231201	5661597-1	TD(707287)	Transformador Distribuição	100	18,18	1.818,00
20231201	5661608-1	FR(9908)	Chave Fusível Religadora	19	30,33	576,27
20231201	5661608-1	FR(9908)	Chave Fusível Religadora	2	35,17	70,34
20231201	5661668-1	TD(26555)	Transformador Distribuição	48	14,77	708,96
20231201	5661676-1	FU(9901)	Chave Fusível	6	25,75	154,50
20231201	5661804-1	FU(17692)	Chave Fusível	2	43,8	87,60
20231201	5646340-1	TD(48008)	Transformador Distribuição	47	4,58	215,26
20231201	5646919-1	TD(27244)	Transformador Distribuição	1	2,22	2,22
20231201	5651806-1	TD(746442)	Transformador Distribuição	1	2,22	2,22
20231201	5656304-1	FU(10831)	Chave Fusível	12	15,9	190,80
20231201	5658209-1	TD(27164)	Transformador Distribuição	1	5,37	5,37
20231201	5661009-1	FR(61241031)	Chave Fusível Religadora	4	5,6	22,40
20231201	5651143-1	FU(684672)	Chave Fusível	22	2,73	60,06



Relatório Situação de Emergência  
Dezembro/2023  
Código Único do Relatório: 20231201



Código do Evento	Número ordem	Equipamento	Tipo equipamento	Total de Clientes	Duração (h)	CHI
20231201	5657147-1	TD(41702)	Transformador Distribuição	1	48,93	48,93
20231201	5648089-1	FU(1365)	Chave Fusível	192	4,92	944,64
20231201	5646357-1	FU(740268)	Chave Fusível	15	6,02	90,30
20231201	5656829-1	TD(15749)	Transformador Distribuição	1	54,42	54,42
20231201	5654905-1	TD(15781)	Transformador Distribuição	2	5,78	11,56
20231201	5659587-1	FU(740268)	Chave Fusível	13	29,22	379,86
20231201	5655624-1	TD(15747)	Transformador Distribuição	1	9,6	9,60
20231201	5648089-1	FU(1365)	Chave Fusível	2	4,92	9,84
20231201	5655613-1	TD(30557)	Transformador Distribuição	67	9,08	608,36
20231201	5650600-1	RD(8283)	Religador de Distribuição	10	0,62	6,20
20231201	5650600-1	RD(8283)	Religador de Distribuição	4	2,92	11,68
20231201	5650600-1	RD(8283)	Religador de Distribuição	13	3,57	46,41
20231201	5650600-1	RD(8283)	Religador de Distribuição	1	0,63	0,63
20231201	5650600-1	RD(8283)	Religador de Distribuição	4	24,1	96,40
20231201	5653535-1	TD(17757)	Transformador Distribuição	1	3,6	3,60
20231201	5646239-1	TD(17744)	Transformador Distribuição	1	2,08	2,08
20231201	5661098-1	TD(59458)	Transformador Distribuição	1	2,87	2,87
20231201	5653216-1	TD(15522)	Transformador Distribuição	1	23,62	23,62
20231201	5660760-1	TD(660488)	Transformador Distribuição	1	6,15	6,15
20231201	5648486-1	FR(13950)	Chave Fusível Religadora	7	14,37	100,59
20231201	5648559-1	FR(39260)	Chave Fusível Religadora	32	13,1	419,20
20231201	5648941-1	FU(18148)	Chave Fusível	1	28,17	28,17
20231201	5650199-1	TD(15388)	Transformador Distribuição	1	11,52	11,52
20231201	5651259-1	FU(20187)	Chave Fusível	4	22,9	91,60

Relatório Situação de Emergência  
Dezembro/2023  
Código Único do Relatório: 20231201



Código do Evento	Número ordem	Equipamento	Tipo equipamento	Total de Clientes	Duração (h)	CHI
20231201	5651280-1	TD(15570)	Transformador Distribuição	1	5,02	5,02
20231201	5651311-1	TD(51485)	Transformador Distribuição	1	13,5	13,50
20231201	5651577-1	TD(15570)	Transformador Distribuição	1	5,63	5,63
20231201	5652774-1	FU(20006)	Chave Fusível	13	6,12	79,56
20231201	5655361-1	TD(15382)	Transformador Distribuição	1	15,6	15,60
20231201	5655383-1	TD(663262)	Transformador Distribuição	1	12,92	12,92
20231201	5656624-1	TD(25683)	Transformador Distribuição	1	27,97	27,97
20231201	5648022-1	FR(11109)	Chave Fusível Religadora	1	5,6	5,60
20231201	5645588-1	TD(45933)	Transformador Distribuição	1	6,75	6,75
20231201	5645665-1	TD(48397)	Transformador Distribuição	1	6,02	6,02
20231201	5648022-1	FR(11109)	Chave Fusível Religadora	8	5,6	44,80
20231201	5648552-1	TD(45952)	Transformador Distribuição	1	7,62	7,62
20231201	5650835-1	TD(29460)	Transformador Distribuição	65	8,42	547,30
20231201	5653262-1	FU(705259)	Chave Fusível	49	2,82	138,18
20231201	5653698-1	FU(14117)	Chave Fusível	11	6,15	67,65
20231201	5653739-1	FR(14401)	Chave Fusível Religadora	18	22,23	400,14
20231201	5653743-1	TD(45943)	Transformador Distribuição	1	16,98	16,98
20231201	5654104-1	TD(664834)	Transformador Distribuição	69	8,65	596,85
20231201	5654228-1	FU(14117)	Chave Fusível	11	9,98	109,78
20231201	5654681-1	TD(57243)	Transformador Distribuição	3	9,73	29,19
20231201	5654982-1	TD(45927)	Transformador Distribuição	1	4,1	4,10
20231201	5654983-1	TD(46032)	Transformador Distribuição	1	1,47	1,47
20231201	5655123-1	FU(14117)	Chave Fusível	11	6,08	66,88

Relatório Situação de Emergência  
Dezembro/2023  
Código Único do Relatório: 20231201



<b>Código do Evento</b>	<b>Número ordem</b>	<b>Equipamento</b>	<b>Tipo equipamento</b>	<b>Total de Clientes</b>	<b>Duração (h)</b>	<b>CHI</b>
20231201	5655519-1	TD(45927)	Transformador Distribuição	1	7,37	7,37
20231201	5658079-1	TD(732708)	Transformador Distribuição	1	15,07	15,07
20231201	5659811-1	FU(26109)	Chave Fusível	1	1,82	1,82

## Laudo das Condições Atmosféricas para o Evento no período de 01/12/23 e 12/12/23 na Área de Atuação da Energisa – MS

### 1. DESCRIÇÃO

O evento que ocorreu entre 02 e 12/12/2023 na área de atuação da Energisa – MS foi causado por banda de nebulosidade convectiva associada a um sistema frontal atuando no estado do Mato Grosso do Sul. O sistema pode ser visto na imagem no infravermelho com realce do satélite GOES-16 na Figura 1.



Figura 1 - Imagem de satélite no infravermelho com realce do satélite GOES-16 as 21:00 UT do dia 02/12. As cores indicam diferentes temperaturas dos topos das nuvens.

Diferentes cores na imagem na Figura 1 referem-se a diferentes temperaturas de topo das nuvens, conforme indicado na figura, e equivalem a diferentes altitudes. Quanto menor a temperatura de topo, isto é, mais negativa, mais alta é o topo da nuvem.

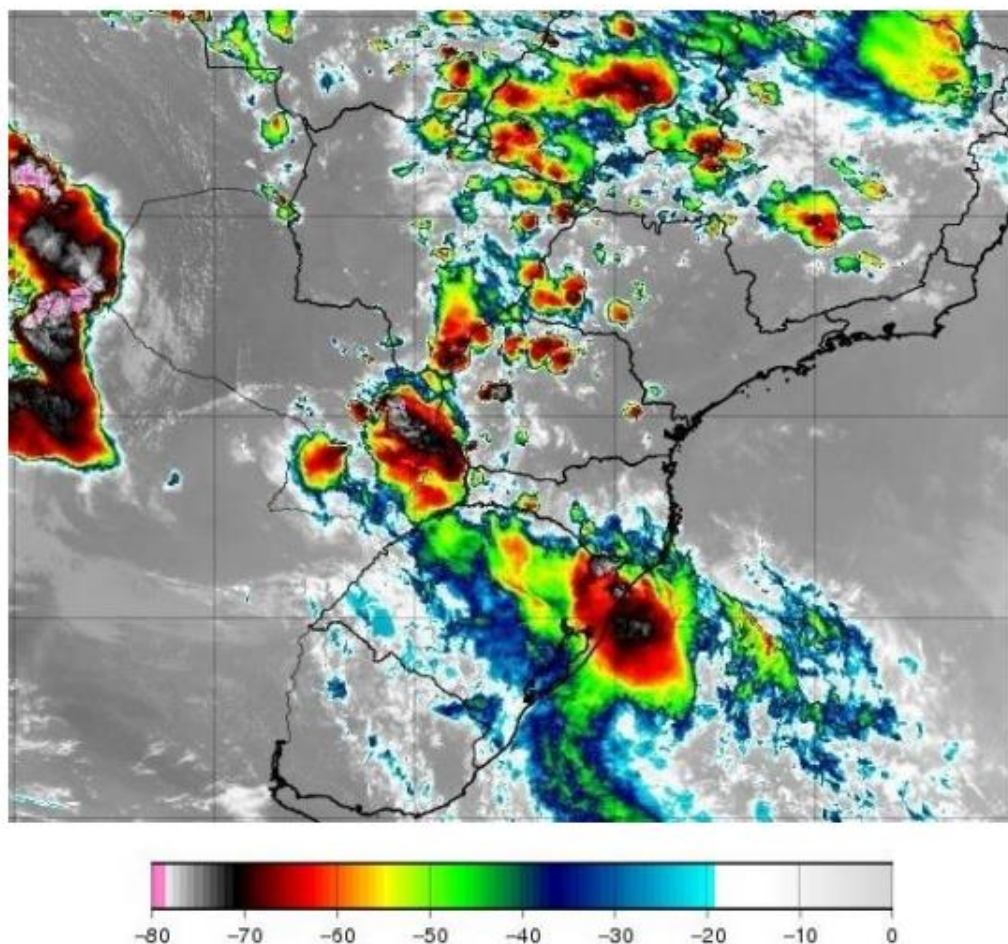

Durante os períodos de máxima extensão vertical, a tempestade atingiu temperaturas de topo inferiores a  $-70^{\circ}\text{C}$  equivalente à altura da tropopausa (15-16 km). Esta altura corresponde à máxima extensão vertical que uma tempestade pode atingir.

## 2. ABRANGÊNCIA E DURAÇÃO

A Figura 2 mostra os mapas de incidência de descargas atmosféricas nuvem-solo e intranuvem obtido da Rede BrasilDAT Dataset para o período e a Figura 3 e 4 os mapas de precipitação acumulada e rajadas para os diversos dias.

Mapa de Descargas Atmosféricas  
2023-12-02

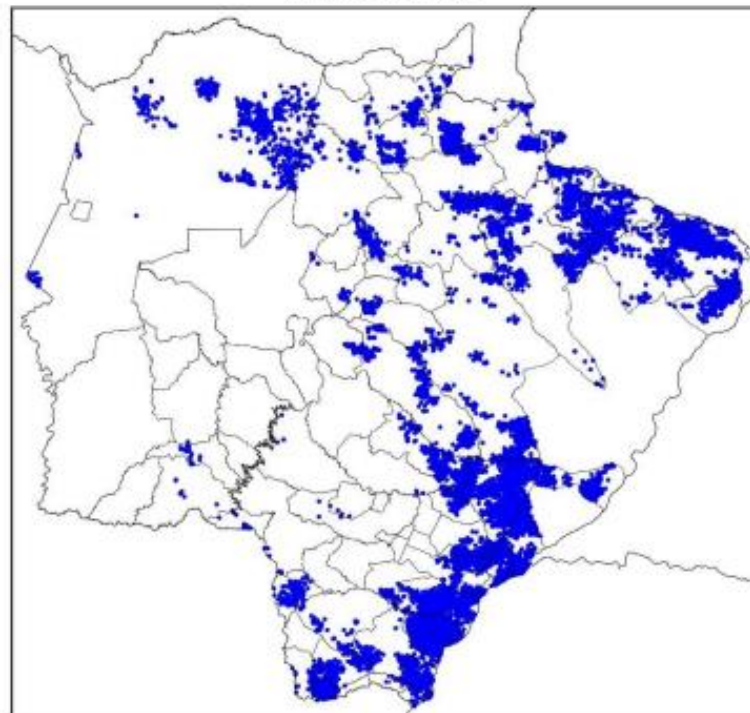

(a)

Mapa de Descargas Atmosféricas  
2023-12-03

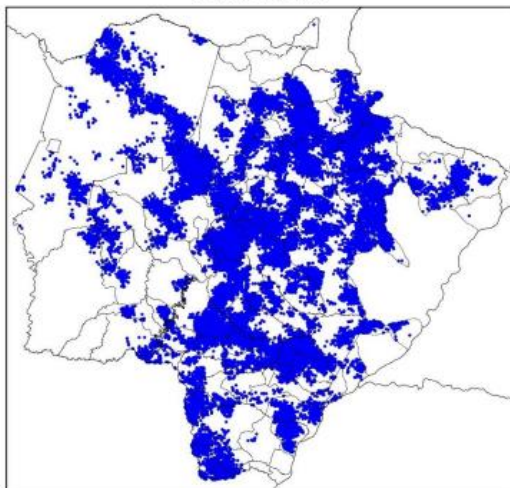

(b)

Mapa de Descargas Atmosféricas  
2023-12-05

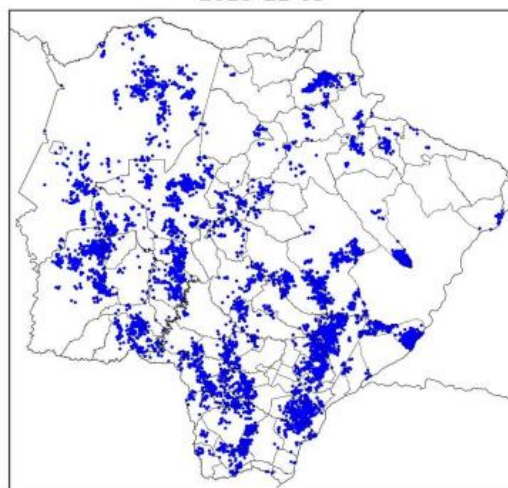

(d)

Mapa de Descargas Atmosféricas  
2023-12-04

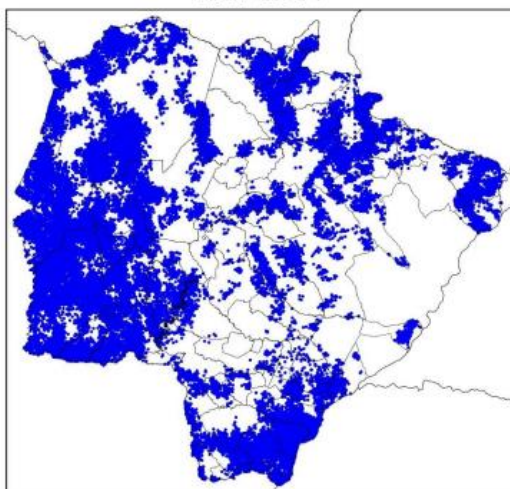

(c)

Mapa de Descargas Atmosféricas  
2023-12-06

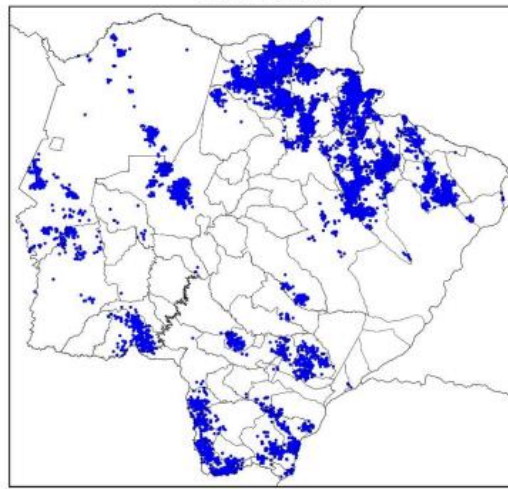

(e)

Mapa de Descargas Atmosféricas  
2023-12-07

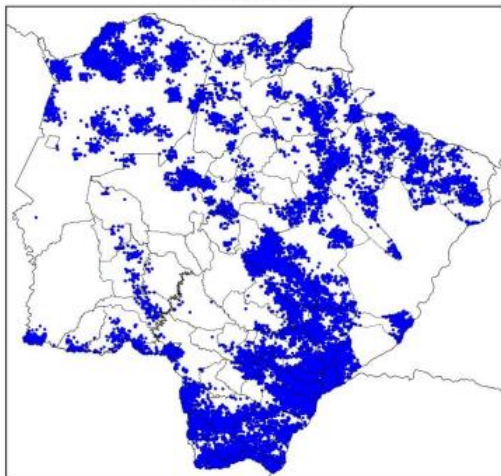

(f)

Mapa de Descargas Atmosféricas  
2023-12-09

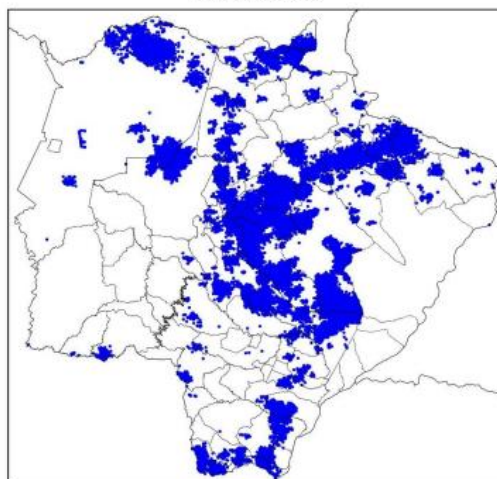

(h)

Mapa de Descargas Atmosféricas  
2023-12-08

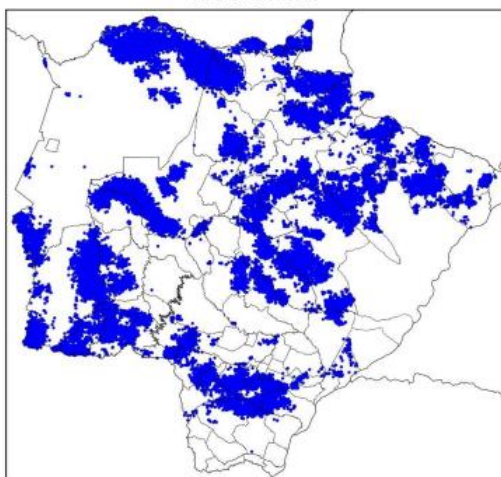

(g)

Mapa de Descargas Atmosféricas  
2023-12-10

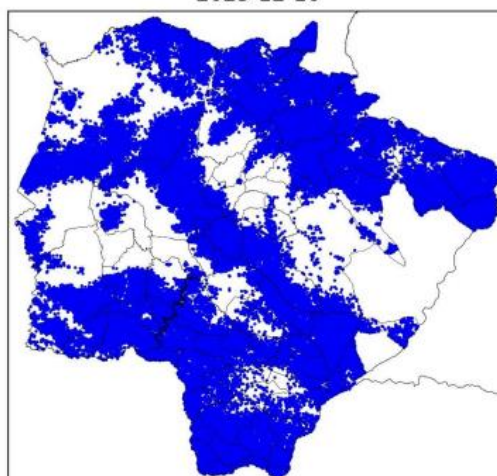

(i)



**Mapa de Descargas Atmosféricas  
2023-12-11**

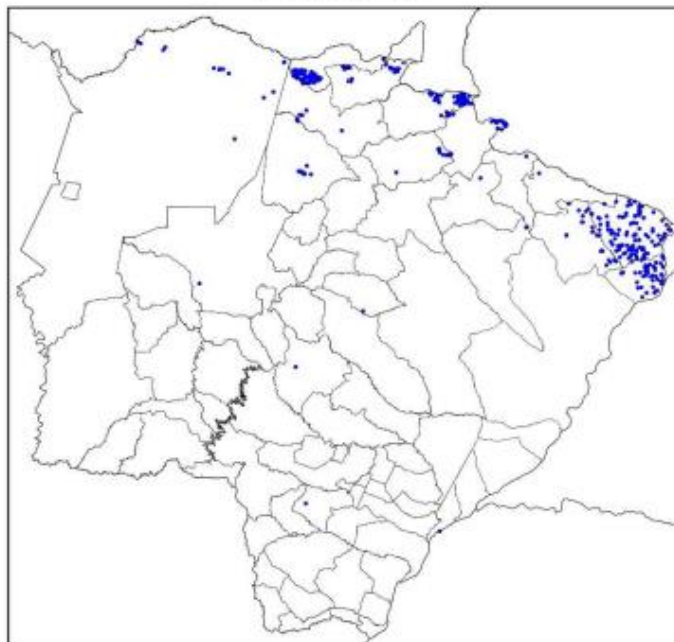

(j)

**Mapa de Descargas Atmosféricas  
2023-12-12**

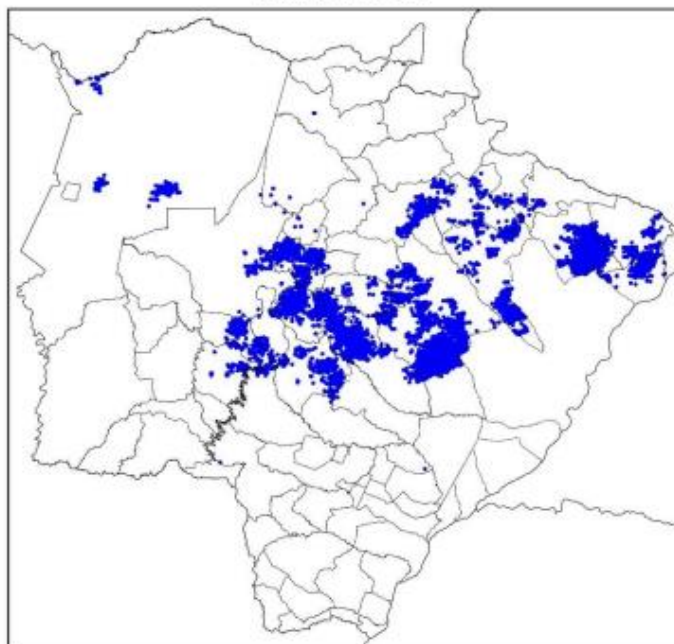

(k)

Figura 2 – Mapa de incidência de descargas atmosféricas nuvem-solo e intranuvem para os dias: (a) 02/12; (b) 03/12; (c) 04/12; (d) 05/12; (e) 06/12; (f) 07/12; (g) 08/12; (h) 09/12; (i) 10/12; (j) 11/12; e (k) 12/12. Cada ponto corresponde ao local de ocorrência de uma descarga.

Mapa de Precipitação  
2023-12-02

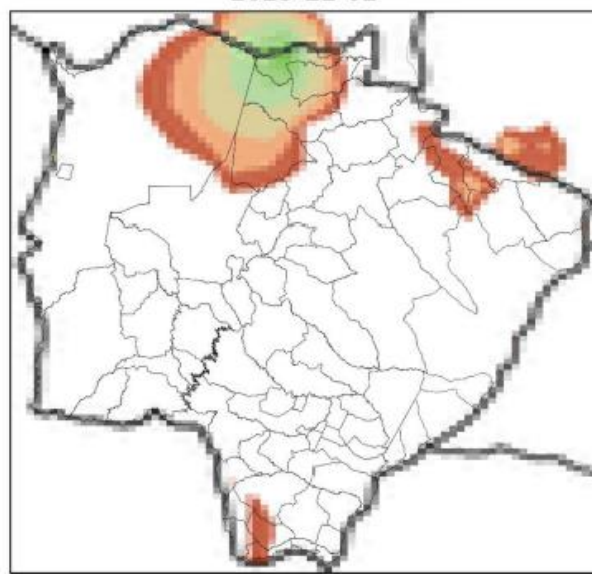

(a)

Mapa de Precipitação  
2023-12-03

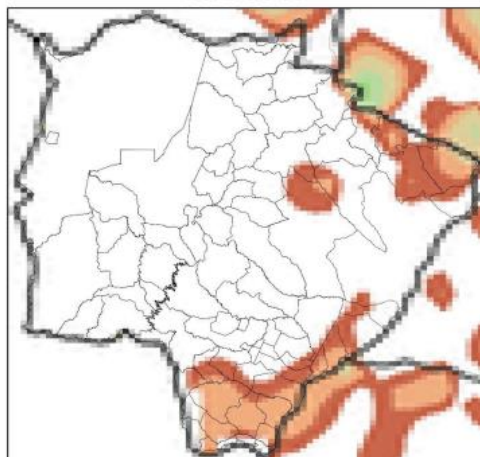

(b)

Mapa de Precipitação  
2023-12-05

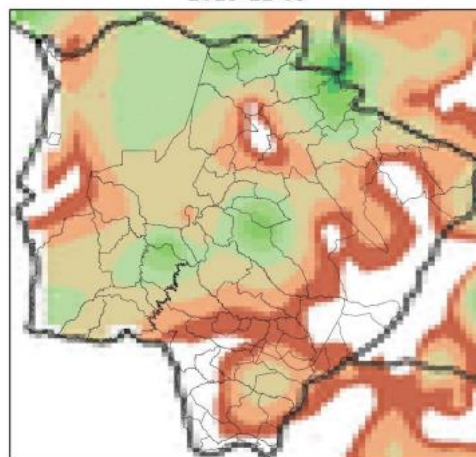

(d)

Mapa de Precipitação  
2023-12-04

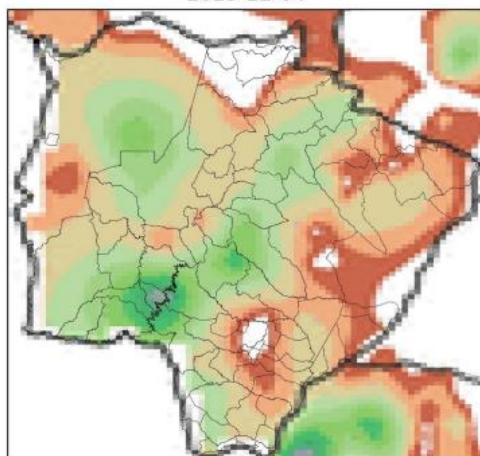

(c)

Mapa de Precipitação  
2023-12-06

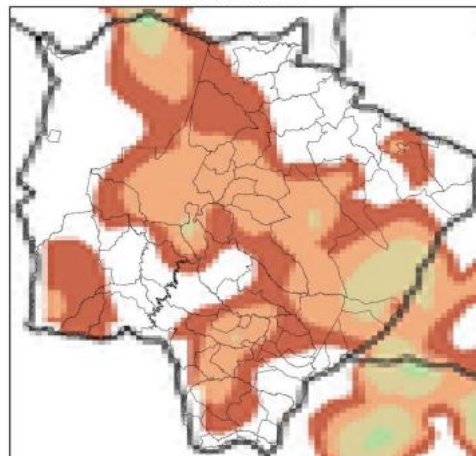

(e)

Mapa de Precipitação  
2023-12-07

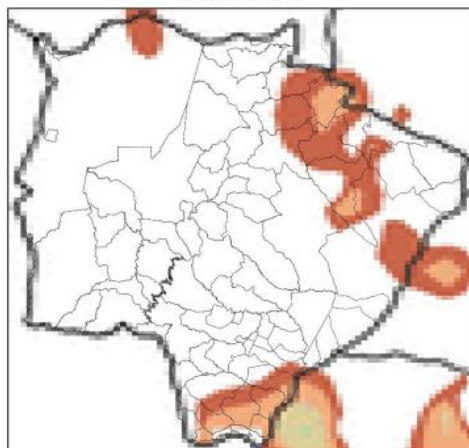

(f)

Mapa de Precipitação  
2023-12-09

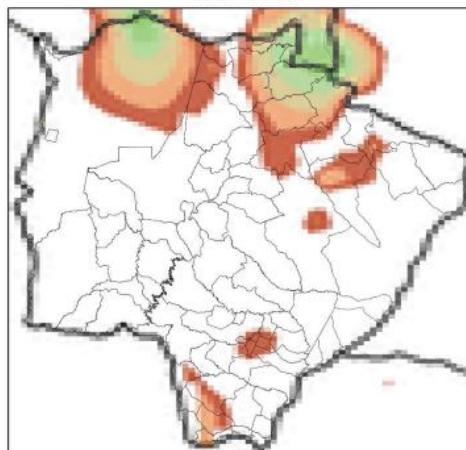

(h)

Mapa de Precipitação  
2023-12-08

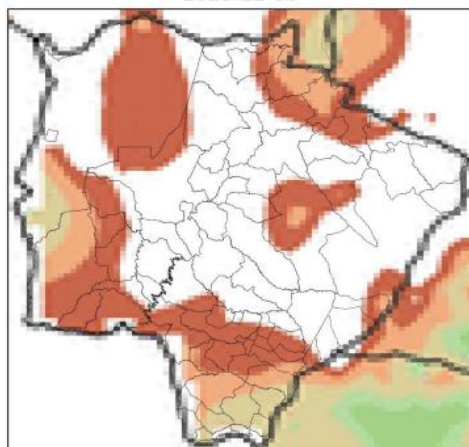

(g)

Mapa de Precipitação  
2023-12-10

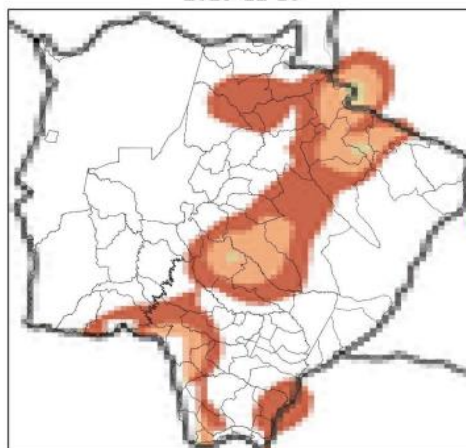

(i)



**Mapa de Precipitação  
2023-12-11**

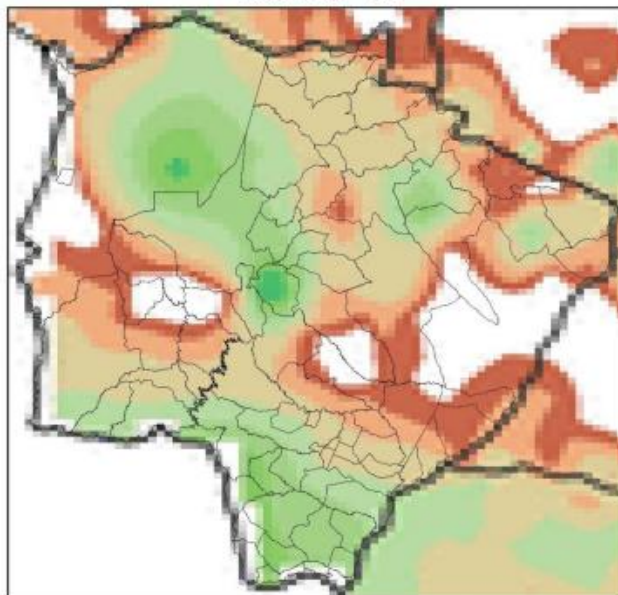

(j)

**Mapa de Precipitação  
2023-12-12**

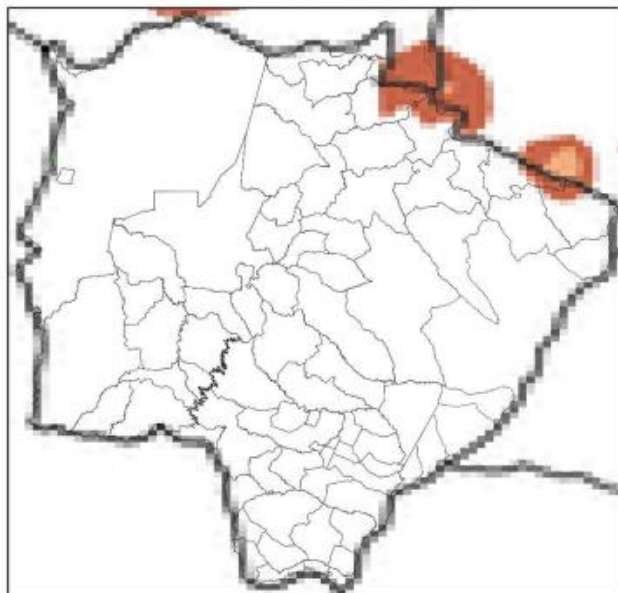

(k)

Precip. Observada



Figura 3 – Mapa de precipitação para os dias: (a) 02/12; (b) 03/12; (c) 04/12; (d) 05/12; (e) 06/12; (f) 07/12; (g) 08/12; (h) 09/12; (i) 10/12; (j) 11/12; e (k) 12/12.

Mapa de Rajada Máxima  
2023-12-02

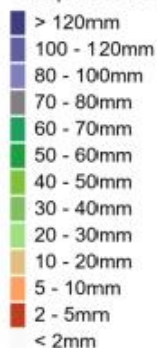

(a)

Mapa de Rajada Máxima  
2023-12-03

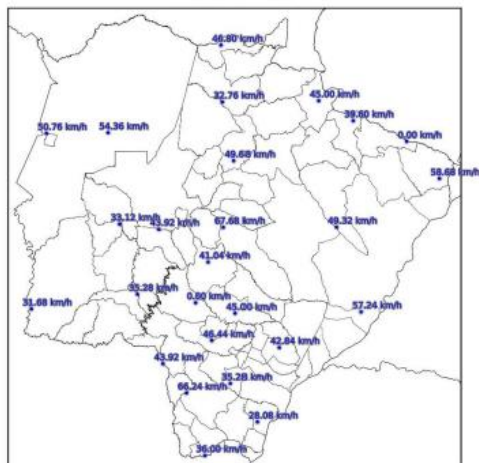

(b)

Mapa de Rajada Máxima  
2023-12-05

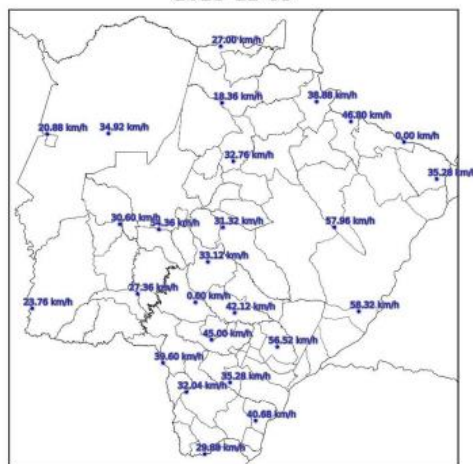

(d)

Mapa de Rajada Máxima  
2023-12-04



(c)

Mapa de Rajada Máxima  
2023-12-06

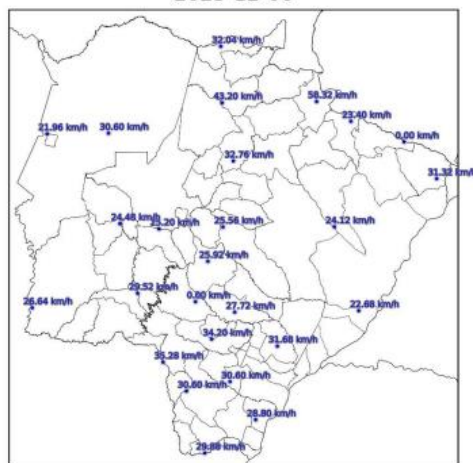

(e)



Mapa de Rajada Máxima  
2023-12-07



(f)

Mapa de Rajada Máxima  
2023-12-09

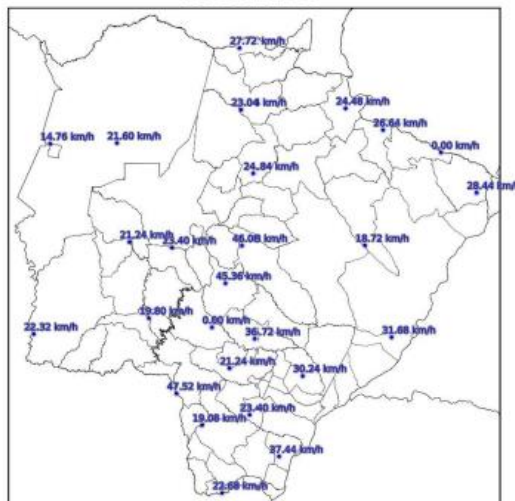

(h)

Mapa de Rajada Máxima  
2023-12-08

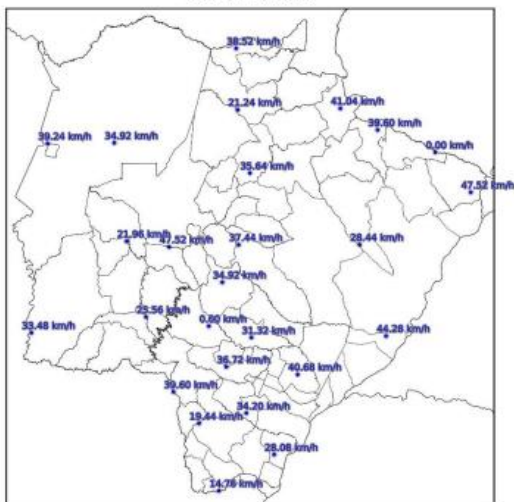

(g)

Mapa de Rajada Máxima  
2023-12-10

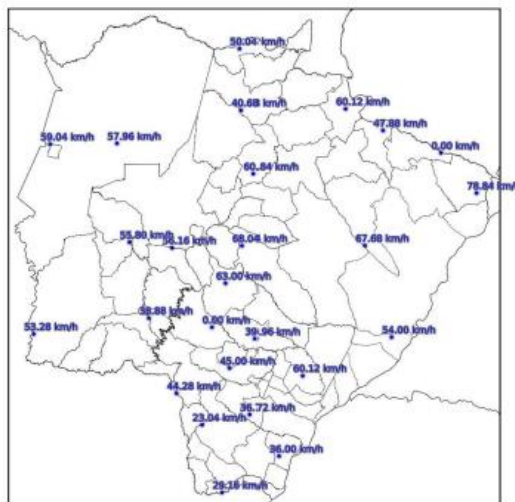

(i)

Mapa de Rajada Máxima  
2023-12-11

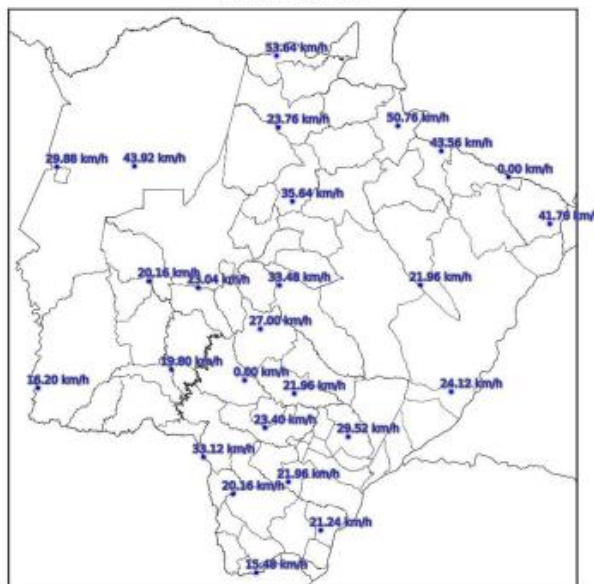

(j)

Mapa de Rajada Máxima  
2023-12-12

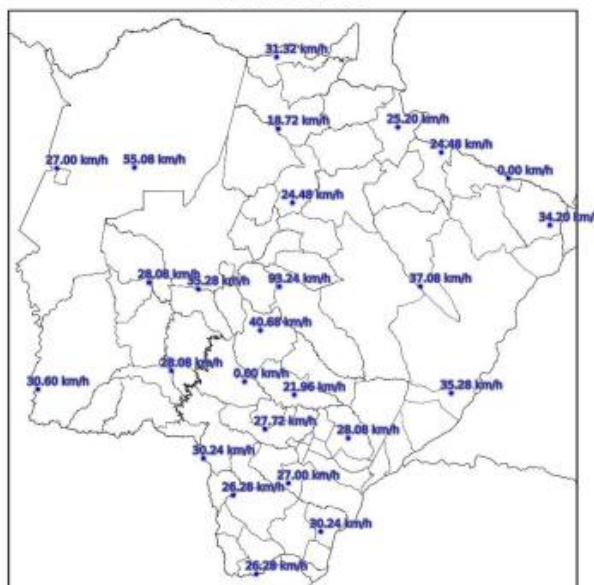

(k)

Figura 4 – Mapa de rajadas para os dias: (a) 02/12; (b) 03/12; (c) 04/12; (d) 05/12; (e) 06/12; (f) 07/12; (g) 08/12; (h) 09/12; (i) 10/12; (j) 11/12; e (k) 12/12.

### 3. CLASSIFICAÇÃO COBRADE

De modo a verificar se as condições atmosféricas associadas ao evento se enquadram em uma situação de emergência em conformidade com disposto no Anexo I da Instrução Normativa nº 01, de 24 de agosto de 2012 do Ministério da Integração Nacional referente à **Codificação Brasileira de Desastres – COBRADE**, deve-se procurar descrever o evento como fazendo parte de um ou mais Subtipos preconizados como uma Interrupção em Situação de Emergência pela COBRADE e demonstrar sua intensidade condizente com uma situação de emergência conforme descrito na Instrução Normativa. A COBRADE divide os desastres naturais em cinco Grupos, treze Subgrupos, vinte e quatro Tipos e vinte e três Subtipos. Dentro desta classificação e no contexto deste relatório, encontra-se o Grupo Desastres Meteorológicos que em seu item 1.3.1.2 contempla o Subgrupo Sistemas de Grande Escala/Escala Regional acompanhado de grande ocorrência de descargas e fortes ventos.

O enquadramento leva em conta as pesquisas realizadas pelo Grupo de Eletricidade Atmosférica (ELAT) do Instituto Nacional de Pesquisas Espaciais (INPE), pela National Weather Service (National Weather Service, 2015), bem como escalas de precipitação e de ventos (Vulnerabilidades das Megacidades Brasileiras às Mudanças Climáticas, 2013; Byers, 1944).

A partir dos dados de satélite, redes de detecção de descargas atmosféricas (Pinto and Pinto, 2018) e dados de estações meteorológicas, as seguintes observações foram obtidas:

1. As imagens de satélite mostram o topo da tempestade atingindo a altura de 15-16 km, equivalente a uma altura da tropopausa, que corresponde à máxima extensão vertical que uma tempestade pode atingir nesta região. Sabe-se que quanto mais alto a altura do topo da tempestade mais severa ela tende a ser.
2. Foram registrados ventos de até 84 km/h em diversos municípios do estado no período. Com base na Escala de Beaufort, que classifica a intensidade dos ventos tendo em conta a sua velocidade, estes valores são considerados ventania forte, capazes de arrancar e derrubar árvores sobre a rede elétrica.
3. As chuvas acumuladas durante o período da tempestade foram fortes, atingindo 80 mm.
4. A atividade elétrica da tempestade foi alta. Durante o evento foram registradas 837.576 descargas na área de concessão da Energisa – MS, valor considerado muito elevado.

5. O Índice de severidade da tempestade em termos de sua atividade elétrica total, envolvendo tanto as descargas para o solo como as descargas dentro da tempestade atingiu o valor máximo igual a 5 (a escala de severidade vai de 1 a 5) correspondente a tempestade severa.

#### 4. EVIDÊNCIAS ENCONTRADAS NA MÍDIA

Foram encontradas evidências na mídia de tempestades em diferentes locais do estado, conforme mostrado na Figura 4.



Figura 4 – Evidências de tempestades no período no estado do Mato Grosso do Sul [4].

#### 5. CONCLUSÃO

Os dados e informações constantes neste relatório demonstram claramente a ocorrência de um evento atípico com ventos muito fortes, atividade de descargas muito elevada e chuvas muito fortes. Os detalhes do evento são mostrados na Tabela 1 a seguir.

Tabela 1 – Detalhes do Evento de 02/12/2023 a 12/12/2023.



Descrição	Banda de nebulosidade associada a sistema frontal provocando muitas descargas, chuvas fortes e ventos fortes.
Código COBRADE	1.3.1.2.0 (Sistemas de Grande Escala/Escala Regional)
Hora do Início do Evento	00:10 UT do dia 02/12/23
Hora do Fim do Evento	23:00 UT do dia 12/12/23
Abrangência	Todos os municípios do estado.

## 6. REFERÊNCIAS

- [1] Byers, H. R., General Meteorology, 83–85, 1944.
- [2] National Weather Service, Governo dos Estados Unidos. Disponível em: <<http://www.weather.gov>>. Acesso em: 08/05/2016.
- [3] Pinto Jr., O., Pinto, I.R.C.A., BrasilDAT Dataset: combining data from different lightning locating systems to obtain more precise lightning information, 25th Proceedings of the International Lightning Detection Conference (ILDC), Florida, US, March 2018.
- [4] Campo Grande News. Disponível em: <https://www.campograndenews.com.br/esportes/chuva-causa-alagamento-em-estadio-de-campo-grande-e-final-sub-13-e-suspensa>

## 7. RESPONSABILIDADES

Este relatório foi elaborado sobre a responsabilidade técnica do Dr. Osmar Pinto Junior, pesquisador sênior e coordenador do Grupo de Eletricidade Atmosférica (ELAT) do Instituto Nacional de Pesquisas Espaciais (INPE).



---

Dr. Osmar Pinto Junior  
Consultor Técnico