

# **Relatório Situação de Emergência**

## **Outubro/2023**

20231004

## Sumário

1. ÁREA AFETADA .....	3
2. IMPACTO DOS EVENTOS E EXTENSÃO DOS DANOS .....	15
3. EVIDÊNCIAS .....	18
4. ANEXO I – Descrição e Relação dos Equipamentos Afetados .....	26
5. Laudo das Condições Atmosféricas para o Evento no período de 22/10/23 a 31/10/23 na Área de Atuação da Energisa – MS .....	192

## ÁREA AFETADA

Do dia 22 ao dia 31 de outubro de 2023, registrou-se no estado um evento climático severo que afetou todos os municípios de Mato Grosso do Sul.

A Figura 1 ilustra o mapa geolétrico da concessão da EMS previsto para 2023.

Figura 1 - Mapa geolétrico da concessão da EMS.

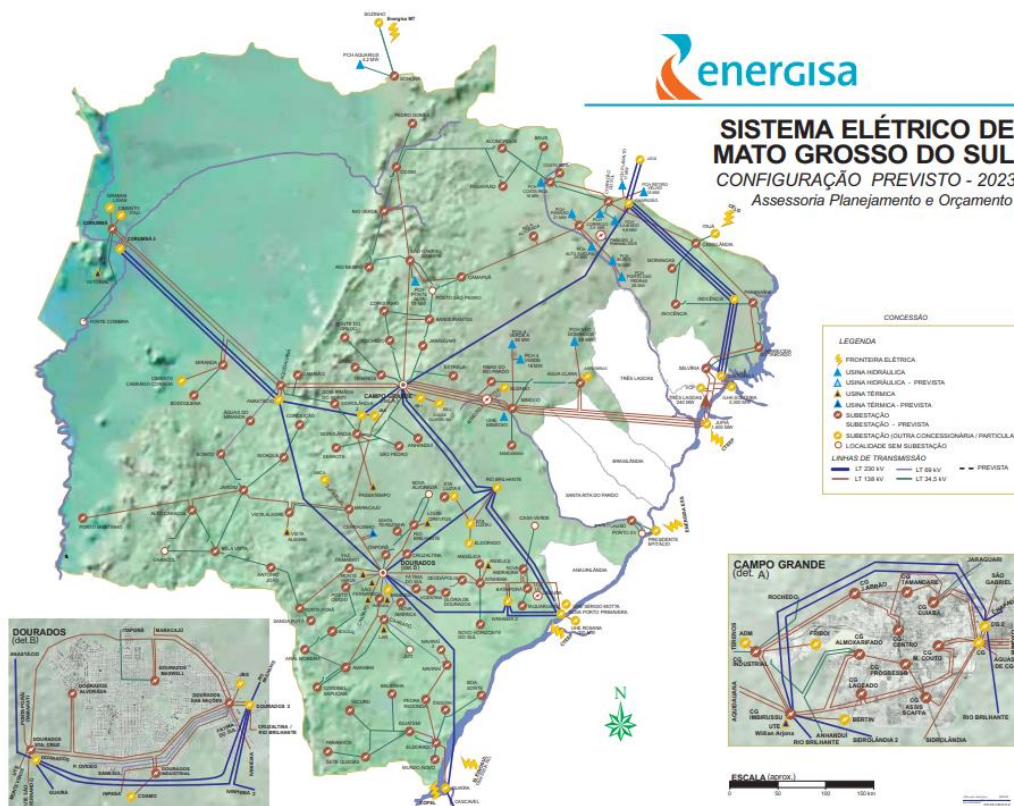

A Figura 2 ilustra, em azul, as áreas afetadas pelo evento climático.

Figura 2 - Municípios com as áreas afetadas em azul.



Os municípios afetados pelo evento climático que tiveram expurgo por situação de emergência, encontram-se na Tabela 1.

Tabela 1 - Resumo dos Municípios.

Código do Evento	Municípios Afetados
20231004	Água Clara
20231004	Alcinópolis
20231004	Amambai
20231004	Anastácio
20231004	Angélica
20231004	Antônio João
20231004	Aparecida do Taboado
20231004	Aquidauana



Relatório Situação de Emergência  
Outubro/2023  
Código Único do Relatório: 20231004



<b>Código do Evento</b>	<b>Municípios Afetados</b>
20231004	Aral Moreira
20231004	Bandeirantes
20231004	Bataguassu
20231004	Batayporã
20231004	Bela Vista
20231004	Bodoquena
20231004	Bonito
20231004	Caarapó
20231004	Camapuã
20231004	Campo Grande
20231004	Caracol
20231004	Cassilândia
20231004	Chapadão do Sul
20231004	Corguinho
20231004	Coronel Sapucaia
20231004	Corumbá
20231004	Costa Rica
20231004	Coxim
20231004	Deodápolis
20231004	Dois Irmãos do Buriti
20231004	Dourados
20231004	Eldorado
20231004	Fátima do Sul
20231004	Figueirão
20231004	Glória de Dourados
20231004	Guia Lopes da Laguna
20231004	Iguatemi
20231004	Inocência
20231004	Itaporã
20231004	Itaquirai
20231004	Ivinhema
20231004	Japorã
20231004	Jaraguari
20231004	Jardim
20231004	Jatei
20231004	Juti
20231004	Ladário
20231004	Laguna Caarapa
20231004	Maracaju
20231004	Miranda
20231004	Mundo Novo
20231004	Naviraí
20231004	Nioaque

<b>Código do Evento</b>	<b>Municípios Afetados</b>
20231004	Nova Alvorada do Sul
20231004	Nova Andradina
20231004	Novo Horizonte do Sul
20231004	Paraíso das Águas
20231004	Paranaíba
20231004	Paranhos
20231004	Pedro Gomes
20231004	Ponta Porã
20231004	Porto Murtinho
20231004	Ribas do Rio Pardo
20231004	Rio Brilhante
20231004	Rio Negro
20231004	Rio Verde Mato Grosso
20231004	Rochedo
20231004	São Gabriel do Oeste
20231004	Sete Quedas
20231004	Sidrolândia
20231004	Sonora
20231004	Tacuru
20231004	Taquarussu
20231004	Terenos
20231004	Vicentina

A Tabela 2 apresenta o resumo dos documentos utilizados para o expurgo.

Tabela 2 - Resumo dos documentos utilizados para os expurgos.

<b>Código do Evento</b>	<b>Documento</b>	<b>Resumo</b>	<b>Código COBRADE</b>
20231004	Laudo das Condições Atmosféricas para o Evento no período de 22/10/23 a 31/10/23 na Área de Atuação da Energisa - MS.	O evento que ocorreu entre 22/10 e 31/10/2023 na área de atuação da Energisa – MS foi causado por banda de nebulosidade convectiva associada a um sistema frontal atuando no estado do Mato Grosso do Sul.	1.3.1.2.0

Como resultado do evento ocorrido, seguem na tabela abaixo as subestações afetadas, completa ou parcialmente.

Tabela 3 - Subestações afetadas por situação de emergência.

<b>Código do Evento</b>	<b>Subestações</b>	<b>Alimentador</b>
20231004	Alcinópolis	ALC01
20231004	Alto Caracol	ACA51
20231004	Alto Caracol	ACA52
20231004	Amambai	AMA51
20231004	Amambai	AMA52
20231004	Amambai	AMA02
20231004	Amambai	AMA01
20231004	Amambai	AMA03
20231004	Angélica	ANG02
20231004	Angélica	ANG01
20231004	Anhanduí	ANH01
20231004	Antônio João	AJO01
20231004	Antônio João	AJO51
20231004	Antônio João	AJO52
20231004	Aparecida do Taboado	ATA51
20231004	Aparecida do Taboado	ATA01
20231004	Aparecida do Taboado	ATA52
20231004	Aparecida do Taboado	ATA03
20231004	Aparecida do Taboado	ATA04
20231004	Aparecida do Taboado	ATA02
20231004	Aquidauana	AQU51
20231004	Aquidauana	AQU02
20231004	Aquidauana	AQU01
20231004	Aquidauana	AQU05
20231004	Aquidauana	AQU03
20231004	Aquidauana	AQU04
20231004	Aral Moreira	AMO02
20231004	Balsinha	BAL01
20231004	Balsinha	BAL02
20231004	Bandeirantes	BAN01
20231004	Bandeirantes	BAN53
20231004	Bandeirantes	BAN52
20231004	Bandeirantes	BAN51
20231004	Bataguassu	BAT51
20231004	Bataguassu	BAT02
20231004	Bataguassu	BAT01
20231004	Bataiporã	BAP01
20231004	Bataiporã	BAP02
20231004	Baús	BAU01
20231004	Bela Alvorada	BAV52
20231004	Bela Alvorada	BAV51
20231004	Bela Vista	BVI51

<b>Código do Evento</b>	<b>Subestações</b>	<b>Alimentador</b>
20231004	Bela Vista	BVI02
20231004	Bela Vista	BVI01
20231004	Boa Sorte	BSO01
20231004	Boa Sorte	BSO02
20231004	Bocajá	BOC01
20231004	Bodoquena	BOD01
20231004	Bodoquena	BOD51
20231004	Bonito	BON52
20231004	Bonito	BON51
20231004	Bonito	BON02
20231004	Bonito	BON01
20231004	Caarapó	CAA52
20231004	Caarapó	CAA51
20231004	Caarapó	CAA02
20231004	Caarapó	CAA01
20231004	Camapuã	CAM52
20231004	Camapuã	CAM51
20231004	Camapuã	CAM01
20231004	Camapuã	CAM02
20231004	Campo Grande Almojarifado	CGA11
20231004	Campo Grande Almojarifado	CGA01
20231004	Campo Grande Almojarifado	CGA12
20231004	Campo Grande Almojarifado	CGA05
20231004	Campo Grande Almojarifado	CGA08
20231004	Campo Grande Almojarifado	CGA51
20231004	Campo Grande Almojarifado	CGA10
20231004	Campo Grande Almojarifado	CGA09
20231004	Campo Grande Assis Scaffa	CGS03
20231004	Campo Grande Assis Scaffa	CGS04
20231004	Campo Grande Assis Scaffa	CGS10
20231004	Campo Grande Assis Scaffa	CGS09
20231004	Campo Grande Assis Scaffa	CGS08
20231004	Campo Grande Assis Scaffa	CGS05
20231004	Campo Grande Assis Scaffa	CGS07
20231004	Campo Grande Assis Scaffa	CGS06

<b>Código do Evento</b>	<b>Subestações</b>	<b>Alimentador</b>
20231004	Campo Grande Centro	CGC03
20231004	Campo Grande Centro	CGC16
20231004	Campo Grande Centro	CGC13
20231004	Campo Grande Centro	CGC04
20231004	Campo Grande Centro	CGC02
20231004	Campo Grande Cuiabá	CGB11
20231004	Campo Grande Cuiabá	CGB07
20231004	Campo Grande Cuiabá	CGB08
20231004	Campo Grande Cuiabá	CGB06
20231004	Campo Grande Cuiabá	CGB04
20231004	Campo Grande Cuiabá	CGB02
20231004	Campo Grande Industrial	CGD51
20231004	Campo Grande Industrial	CGD01
20231004	Campo Grande Industrial	CGD03
20231004	Campo Grande Industrial	CGD52
20231004	Campo Grande Industrial	CGD02
20231004	Campo Grande Industrial	CGD53
20231004	Campo Grande José Abrão	CGJ01
20231004	Campo Grande José Abrão	CGJ04
20231004	Campo Grande José Abrão	CGJ02
20231004	Campo Grande José Abrão	CGJ06
20231004	Campo Grande José Abrão	CGJ03
20231004	Campo Grande José Abrão	CGJ05
20231004	Campo Grande Lageado	CGL08
20231004	Campo Grande Lageado	CGL04
20231004	Campo Grande Lageado	CGL02
20231004	Campo Grande Lageado	CGL01
20231004	Campo Grande Lageado	CGL07
20231004	Campo Grande Lageado	CGL06
20231004	Campo Grande Miguel Couto	CGM13
20231004	Campo Grande Miguel Couto	CGM03
20231004	Campo Grande Miguel Couto	CGM16
20231004	Campo Grande Miguel Couto	CGM08
20231004	Campo Grande Miguel Couto	CGM14
20231004	Campo Grande Miguel Couto	CGM07
20231004	Campo Grande Miguel Couto	CGM01

<b>Código do Evento</b>	<b>Subestações</b>	<b>Alimentador</b>
20231004	Campo Grande Miguel Couto	CGM11
20231004	Campo Grande Miguel Couto	CGM12
20231004	Campo Grande Progresso	CGP05
20231004	Campo Grande Progresso	CGP03
20231004	Campo Grande Progresso	CGP09
20231004	Campo Grande Progresso	CGP02
20231004	Campo Grande Tamandaré	CGT03
20231004	Campo Grande Tamandaré	CGT02
20231004	Campo Grande Tamandaré	CGT04
20231004	Campo Grande Tamandaré	CGT05
20231004	Campo Grande Tamandaré	CGT01
20231004	Cassilândia	CAS01
20231004	Cassilândia	CAS02
20231004	Cassilândia	CAS03
20231004	Chapadão do Sul	CSU01
20231004	Chapadão do Sul	CSU02
20231004	Chapadão do Sul	CSU52
20231004	Chapadão do Sul	CSU51
20231004	Chapadão do Sul	CSU53
20231004	Conceição	CON01
20231004	Corguinho	COG01
20231004	Coronel Sapucaia	CSA01
20231004	Corumbá	COR03
20231004	Corumbá	COR02
20231004	Corumbá	COR01
20231004	Corumbá	COR09
20231004	Corumbá	COR07
20231004	Corumbá	COR52
20231004	Costa Rica	CRI02
20231004	Costa Rica	CRI01
20231004	Coxim	COX01
20231004	Coxim	COX53
20231004	Coxim	COX51
20231004	Coxim	COX52
20231004	Coxim	COX04
20231004	Coxim	COX02
20231004	Coxim	COX03
20231004	Cruzaltina	CRU02
20231004	Deodápolis	DEO01
20231004	Deodápolis	DEO03



<b>Código do Evento</b>	<b>Subestações</b>	<b>Alimentador</b>
20231004	Dois Irmãos do Buriti	DIB01
20231004	Dourados Alvorada	DOA03
20231004	Dourados Alvorada	DOA01
20231004	Dourados Alvorada	DOA07
20231004	Dourados Alvorada	DOA04
20231004	Dourados Alvorada	DOA05
20231004	Dourados Alvorada	DOA06
20231004	Dourados Industrial	DOI04
20231004	Dourados Industrial	DOI06
20231004	Dourados Industrial	DOI03
20231004	Dourados Industrial	DOI01
20231004	Dourados Industrial	DOI02
20231004	Dourados Maxwell	DOM09
20231004	Dourados Maxwell	DOM51
20231004	Dourados Maxwell	DOM52
20231004	Dourados Maxwell	DOM03
20231004	Dourados Maxwell	DOM02
20231004	Dourados Maxwell	DOM05
20231004	Dourados Maxwell	DOM08
20231004	Dourados das Nações	DOD02
20231004	Dourados das Nações	DOD04
20231004	Dourados das Nações	DOD03
20231004	Dourados das Nações	DOD05
20231004	Eldorado	ELD52
20231004	Eldorado	ELD53
20231004	Eldorado	ELD02
20231004	Eldorado	ELD01
20231004	Estrela	EST01
20231004	Estrela	EST02
20231004	Fazenda Itamarati	FIT54
20231004	Fazenda Itamarati	FIT51
20231004	Fazenda Itamarati	FIT55
20231004	Fazenda Itamarati	FIT53
20231004	Fazenda Itamarati	FIT52
20231004	Figueirão	FIG01
20231004	Fátima do Sul	FSU01
20231004	Fátima do Sul	FSU02
20231004	Glória de Dourados	GDO02
20231004	Glória de Dourados	GDO01
20231004	Iguatemi	IGU01
20231004	Iguatemi	IGU52
20231004	Iguatemi	IGU53

<b>Código do Evento</b>	<b>Subestações</b>	<b>Alimentador</b>
20231004	Iguatemi	IGU51
20231004	Inocência	INO02
20231004	Inocência	INO01
20231004	Itaporã	ITA52
20231004	Itaporã	ITA01
20231004	Itaquiraí	ITQ01
20231004	Itaquiraí	ITQ02
20231004	Ivinhema	IVI01
20231004	Ivinhema	IVI03
20231004	Ivinhema	IVI52
20231004	Ivinhema	IVI02
20231004	Jamic	JAM01
20231004	Jaraguari	JAG01
20231004	Jardim	JAR52
20231004	Jardim	JAR04
20231004	Jardim	JAR01
20231004	Jardim	JAR53
20231004	Jardim	JAR54
20231004	Jardim	JAR02
20231004	Jardim	JAR03
20231004	Maracajú	MAR52
20231004	Maracajú	MAR02
20231004	Maracajú	MAR01
20231004	Maracajú	MAR03
20231004	Maracajú	MAR51
20231004	Maracajú	MAR53
20231004	Mimosinha	MIS01
20231004	Mimoso	MIM51
20231004	Mimoso	MIM01
20231004	Miranda	MIR51
20231004	Miranda	MIR01
20231004	Miranda	MIR02
20231004	Miranda	MIR52
20231004	Morangas	MOG02
20231004	Morangas	MOG01
20231004	Mundo Novo	MNO02
20231004	Mundo Novo	MNO01
20231004	Naviraí	NAV01
20231004	Naviraí	NAV02
20231004	Naviraí	NAV06
20231004	Naviraí	NAV04
20231004	Naviraí	NAV03

<b>Código do Evento</b>	<b>Subestações</b>	<b>Alimentador</b>
20231004	Naviraí	NAV05
20231004	Nioaque	NIO51
20231004	Nioaque	NIO01
20231004	Nioaque	NIO02
20231004	Nova América	NAM01
20231004	Nova América	NAM02
20231004	Nova Andradina	NAN03
20231004	Nova Andradina	NAN02
20231004	Nova Andradina	NAN52
20231004	Nova Andradina	NAN51
20231004	Nova Andradina	NAN01
20231004	Novo Horizonte do Sul	NHS01
20231004	PCH Costa Rica	CRH51
20231004	PCH Costa Rica	CRH53
20231004	Paranaíba	PAR05
20231004	Paranaíba	PAR01
20231004	Paranaíba	PAR51
20231004	Paranaíba	PAR04
20231004	Paranaíba	PAR02
20231004	Paranaíba	PAR52
20231004	Pedro Gomes	PGO01
20231004	Ponta Porã Estoril	PPE06
20231004	Ponta Porã Estoril	PPE54
20231004	Ponta Porã Estoril	PPE02
20231004	Ponta Porã Estoril	PPE03
20231004	Ponta Porã Estoril	PPE05
20231004	Ponta Porã Estoril	PPE55
20231004	Ponta Porã Estoril	PPE01
20231004	Ponta Porã Estoril	PPE04
20231004	Ponte do Grego	PGR01
20231004	Ponte do Grego	PGR02
20231004	Porto Murinho	PMU02
20231004	Porto Murinho	PMU01
20231004	Posto Ovídeo	POV53
20231004	Posto Ovídeo	POV54
20231004	Posto Ovídeo	POV52
20231004	Posto Ovídeo	POV51
20231004	Posto Ovídeo	POV55
20231004	Presidente Epitácio	PEP52
20231004	Ribas do Rio Pardo	RRP02
20231004	Ribas do Rio Pardo	RRP01
20231004	Rio Brilhante	RBR01

<b>Código do Evento</b>	<b>Subestações</b>	<b>Alimentador</b>
20231004	Rio Brilhante	RBR51
20231004	Rio Brilhante	RBR52
20231004	Rio Brilhante	RBR02
20231004	Rio Brilhante	RBR53
20231004	Rio Negro	RNE01
20231004	Rio Verde	RVE52
20231004	Rio Verde	RVE51
20231004	Rio Verde	RVE02
20231004	Rio Verde	RVE01
20231004	Rochedo	ROC01
20231004	Sanga Puitã	SPU02
20231004	Sanga Puitã	SPU01
20231004	Santa Luzia 2	SLD52
20231004	Santa Luzia 2	SLD51
20231004	Serrote	SET01
20231004	Serrote	SET02
20231004	Sete Quedas	SQU01
20231004	Sete Quedas	SQU51
20231004	Sidrolândia	SIA52
20231004	Sidrolândia	SIA53
20231004	Sidrolândia	SIA01
20231004	Sidrolândia	SIA51
20231004	Sidrolândia	SIA03
20231004	Sidrolândia	SIA02
20231004	Sonora	SON01
20231004	Sonora	SON02
20231004	São Gabriel do Oeste	SGO02
20231004	São Gabriel do Oeste	SGO52
20231004	São Gabriel do Oeste	SGO01
20231004	São Gabriel do Oeste	SGO51
20231004	São Gabriel do Oeste	SGO03
20231004	São Pedro	SPE02
20231004	São Pedro	SPE01
20231004	Tacurú	TAC01
20231004	Taquarussu	TAQ01
20231004	Terenos	TER01
20231004	Terenos	TER51
20231004	Terenos	TER02
20231004	Vicentina	VIC01
20231004	Vicentina	VIC02
20231004	Vista Alegre	VAG54
20231004	Vista Alegre	VAG52

<b>Código do Evento</b>	<b>Subestações</b>	<b>Alimentador</b>
20231004	Vista Alegre	VAG51
20231004	Vista Alegre	VAG53
20231004	Água Clara	ACL51
20231004	Água Clara	ACL01
20231004	Água Clara	ACL02
20231004	Águas do Miranda	AMI02
20231004	Águas do Miranda	AMI01

### **IMPACTO DOS EVENTOS E EXTENSÃO DOS DANOS**

As condições climáticas adversas que permearam a área de concessão da Energisa Mato Grosso do Sul resultaram em extensos danos a rede de distribuição, entre os quais foram registrados:

- Recomposição automática do sistema (Self-Healing);
- Reparo de cabos partidos;
- Retirada de galhos de árvores e demais objetos estranhos da rede;
- Retirada e substituição de postes quebrados ou tombados;
- Retirada e substituição de transformadores MT/BT queimados e avariados;
- Reparo de chaves fusíveis danificadas;
- Substituição de elos queimados;
- Substituição e reparo de para-raios;
- Reparo e substituição de cruzetas;
- Reparo e substituição de isoladores;
- Reparo em ramais de ligação;
- Reaperto e substituição de conexões;
- Reparo e substituição de jumpers e;
- Reparo em religadores.

A Tabela 4 apresenta um resumo quantitativo do impacto do evento no sistema elétrico conforme a classe e causa das ordens associadas.

Tabela 4 – Impacto dos eventos no sistema elétrico.

<b>Código do Evento</b>	<b>Descrição da Classe</b>	<b>Descrição da Causa</b>	<b>Quantidade</b>
20231004	C190-(D)-Trafo	C184-Ventos Fortes	180
20231004	C190-(D)-Trafo	C187-Descarga Atmosférica	306
20231004	C190-(D)-Trafo	C188-Árvore/Galhos	32

<b>Código do Evento</b>	<b>Descrição da Classe</b>	<b>Descrição da Causa</b>	<b>Quantidade</b>
20231004	C220-(D)-Isolador	C226-Árvore/Galhos	1
20231004	C220-(D)-Isolador	C227-Descarga Atmosférica	1
20231004	C220-(D)-Isolador	C228-Ventos Fortes	6
20231004	C230-(D)-Cruzeta	C235-Descarga Atmosférica	4
20231004	C230-(D)-Cruzeta	C236-Ventos Fortes	14
20231004	C250-(D)-Poste	C246-Ventos Fortes	77
20231004	C250-(D)-Poste	C247-Árvore/Galhos	4
20231004	C250-(D)-Poste	C248-Descarga Atmosférica	7
20231004	C270-(D)-Condutor	C330-Árvore/Galhos	66
20231004	C270-(D)-Condutor	C331-Descarga Atmosférica	150
20231004	C270-(D)-Condutor	C332-Inundação	6
20231004	C270-(D)-Condutor	C333-Ventos Fortes	212
20231004	C320-(D)-Conexão	C334-Árvore/Galhos	6
20231004	C320-(D)-Conexão	C335-Descarga Atmosférica	18
20231004	C320-(D)-Conexão	C336-Ventos Fortes	25
20231004	C380-(D)-Chave Faca	C386-Descarga Atmosférica	2
20231004	C390-(D)-Chave Fusível	C471-Árvore/Galhos	96
20231004	C390-(D)-Chave Fusível	C472-Descarga Atmosférica	978
20231004	C390-(D)-Chave Fusível	C473-Inundação	2
20231004	C390-(D)-Chave Fusível	C474-Ventos Fortes	471
20231004	C460-(D)-Religador	C466-Árvore/Galhos	11
20231004	C460-(D)-Religador	C467-Descarga Atmosférica	51
20231004	C460-(D)-Religador	C469-Ventos Fortes	47
20231004	C580-UC-Ramal de Ligação	C583-Árvore no Ramal	55
20231004	C580-UC-Ramal de Ligação	C587-Ramal Partido por Vento	40
20231004	C910-(D)-Interrupção AL / LD	C811-Descarga Atmosférica	2
20231004	C910-(D)-Interrupção AL / LD	C812-Ventos Fortes	1

A descrição detalhada desses equipamentos e sua importância para o sistema de distribuição podem ser encontrados no Anexo I.

A Tabela 5 contém a data da primeira interrupção e da última restauração para o evento caracterizado como situação de emergência.

Tabela 5 – Data e hora do início da primeira interrupção e término da última interrupção.

<b>Código do Evento</b>	<b>Data e hora do início da primeira interrupção</b>	<b>Data e hora do término da última interrupção</b>
20231004	22/10/2023 23:09:00	31/10/2023 23:59:00



A quantidade de clientes afetados e o volume de interrupções para o evento pode ser encontrada na Tabela 6.

Tabela 6 – Clientes afetados.

Código do Evento	Clientes afetados	Quantidade de interrupções
20231004	112.438	215.533

A quantidade de clientes afetados corresponde ao número de clientes distintos que tiveram pelo menos uma interrupção no período considerado. A quantidade de interrupções corresponde ao somatório de interrupções dos clientes afetados.

A duração média de interrupção encontra-se na Tabela 7, assim como o tempo de restabelecimento da falta de energia de maior duração para o evento.

Tabela 7 – Duração média e mais longa das interrupções.

Código do Evento	Duração média das interrupções(min)	Interrupção mais longa (min)
20231004	227,13	4.573

A duração média das interrupções corresponde à média das interrupções de cada consumidor afetado durante o evento. A interrupção mais longa corresponde a duração máxima de interrupção ocorrida durante o evento.

Constatou-se no evento climático a ultrapassagem do limite do indicador CHI (consumidor hora interrompido).

O limite é calculado conforme a equação a seguir:

$$2.612 \cdot N^{0,35}$$

onde:

N – Número de unidades consumidoras faturadas e atendidas em BT ou MT do mês de outubro do ano anterior ao período de apuração.

Para a EMS, tem-se 1.092.489 faturados e atendidos em BT ou MT no mês de outubro de 2022. Portanto, o limite de CHI para 2023 é **339.171,34**.

$$\text{Limite de CHI} = 2.612 \cdot N^{0,35}$$

$$\text{Limite de CHI} = 2.612 \times 1.092.489^{0,35}$$

$$\text{Limite de CHI} = 339.171,34$$

Tabela 8, encontra-se o somatório das interrupções, em hora e décimo de hora.

Tabela 8 - Duração das interrupções.

Código do Evento	Consumidor hora interrompidos
20231004	794.185,08

Na Tabela 9, encontram-se as quantidades de efetivos de equipes disponibilizadas durante os dias do evento.

Tabela 9 – Efetivo de equipes.

Código do Evento	Efetivo médio durante os dias dos eventos	Efetivo no dia mais crítico dos eventos
20231004	269	328

Na Tabela 10, encontram-se os tempos de atendimento realizados durante o evento.

Tabela 10 – Tempos de atendimento.

Código do Evento	Tempo médio de preparo	Tempo médio de deslocamento	Tempo médio de execução	Tempo médio de atendimento
20231004	341,98	34,17	179,69	555,86

## EVIDÊNCIAS

Mídia

# Chuva forte alaga ruas e acumulado no mês supera 240 milímetros

Pelo terceiro dia consecutivo chove em Dourados nesta quinta-feira, mas não houve temporal

Por Helio de Freitas, de Dourados | 26/10/2023 16:55



Ruas alagadas no Jardim Água Boa durante chuva forte desta quinta-feira (Foto: Helio de Freitas)

Voltou a chover forte na tarde desta quinta-feira (26) em Dourados, a 251 km de Campo Grande. Pelo terceiro dia seguido a região tem chuvas intensas, mas, apesar dos alertas de temporal, ainda não houve ocorrência de ventos consideráveis.

De acordo com o Guia Clima, da Embrapa Agropecuária Oeste, foram 35 milímetros de precipitação em meia hora. Ruas da área central e da região sul ficaram alagadas. Cada milímetro corresponde a um litro de água por metro quadrado. A chuva começou por volta de 16h20. Após intervalo de alguns minutos, voltou a chover forte novamente.

Desde segunda-feira (24), a região registra chuvas intensas. Na terça, a Embrapa marcou 55 milímetros em Dourados e 10,4 milímetros ontem. O acumulado em outubro já supera os 240 milímetros – 100 milímetros acima do esperado para o mês inteiro.

Fonte: <https://www.campograndenews.com.br/meio-ambiente/chuva-forte-alaga-ruas-e-acumulado-no-mes-supera-240-milimetros>

## Meio Ambiente

# Chuva com ventos fortes chega em Campo Grande na tarde deste domingo

## Capital está sob alerta de temporal com ventos de até 100 km/h válido até a manhã de segunda-feira

Por Ana Paula Chuva | 29/10/2023 15:35

Chuva com ventos fortes atinge Campo Grande na tarde deste domingo (29). O dia começou com sol e termômetros marcando 25°C. A cidade está na lista do alerta de temporal emitido pelo Inmet (Instituto Nacional de Meteorologia), válido até a manhã de segunda-feira (30).

Segundo o instituto, os ventos podem chegar a 100km/h. Na Capital a chuva começou por volta das 15h30 com trovões e vendaval. Na região do Jardim dos Estados a pancada durou cerca de 10 minutos, mas há indícios de que deve voltar a chover.

Já para quem mora na Vila Margaria, apesar dos ventos, houve apenas uma garoa na tarde de hoje. Já na região central houve falta de energia em alguns pontos. No Bairro Universitário também choveu rápido. O céu segue nublado e a previsão é que continua chovendo até por volta das 9h de amanhã.

Receba as principais notícias do Estado pelo Whats. [Clique aqui para acessar o canal do Campo Grande News.](#)

Fonte: <https://www.campograndenews.com.br/meio-ambiente/chuva-com-ventos-fortes-chega-em-campo-grande-na-tarde-deste-domingo>



## Campo Grande amanhece com chuva forte e 78 cidades de MS permanecem com tempo instável

Regiões podem ter tempestade com raio, ventos e granizo

Karina Campos | 31/10/2023 - 06:06

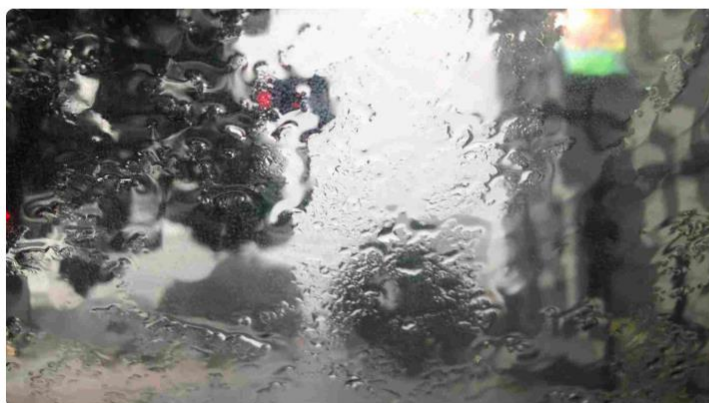

Chuva forte na área central (Karina Campos, Midiamax)

Mato Grosso do Sul permanece com tempo instável nesta terça-feira (31). A previsão indica chuva para as regiões sul, sudeste, central e leste do Estado, com acumulados significativos ao longo do dia.

Advertisement

### Últimas notícias

Trânsito

Para combater embriaguez, ultrapassagem e...



Cotidiano

Precisa renovar a CNH? Saiba o funcionamento do Detran neste fim de ano...



Fonte: <https://midiamax.uol.com.br/cotidiano/2023/campo-grande-amanhece-com-chuva-forte-e-78-cidades-de-ms-permanecem-com-tempo-instavel/>

Cotidiano

## Região norte de MS tem chuva com ventos fortes e granizo nesta segunda

Diego Alves | 30/10/2023 - 20:07



(Foto ilustrativa: Henrique Arakaki, Midiamax)

### Últimas notícias

Cotidiano

Petrobras renova contrato com a Bolívia e garante fornecimento de gás par...



Trânsito



Fonte: <https://midiamax.uol.com.br/cotidiano/2023/regiao-norte-de-ms-tem-chuva-com-ventos-fortes-e-granizo-nesta-segunda/>

Campo Grande, 26/10/2023 às 15:00 Ações da Prefeitura

## Prefeitura trabalha com rapidez para retirar árvores e galhos derrubados pela chuva e em uma semana Capital retoma a normalidade

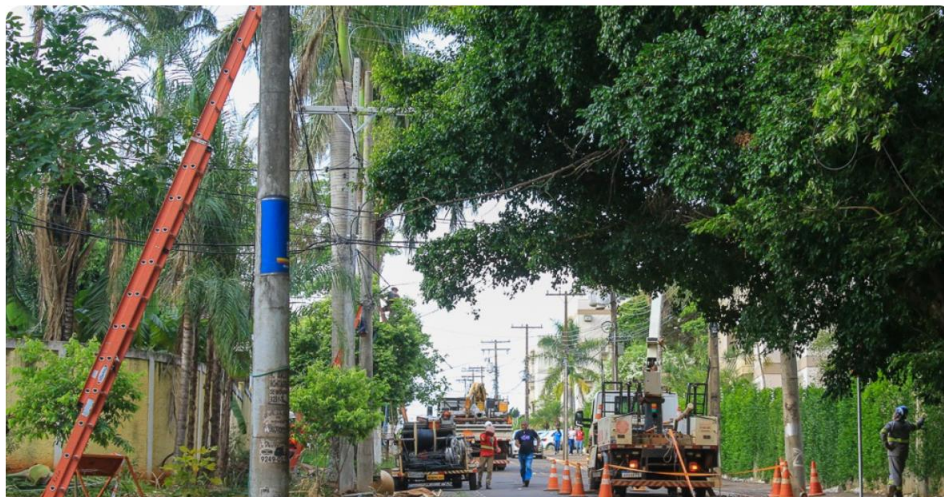

A Ouvidoria Municipal recebeu desde o dia 19 pelos canais 156 e Fala CG, 108 atendimentos relacionados a queda de árvores ou galhos, e desses, 58 casos foram encaminhados para a Sisep (Secretaria Municipal de Infraestrutura e Serviços Públicos) e 48 para a Defesa Civil Municipal. A Sisep mobilizou 88 trabalhadores, 15 caminhões, seis máquinas, três motopodas e oito motosserras. As equipes estiveram em 87 ruas e avenidas, sendo que em algumas delas foram retiradas várias árvores e centenas de galhos quebrados pelo vento que atingiu 75 km/h na última quinta-feira. No total foram 420 trabalhadores e trabalhadoras, 22 máquinas, 23 caminhões e diversas ferramentas usadas para este tipo de ação.





A mobilização da força-tarefa foi rápida e Defesa Civil, Sisep e Corpo de Bombeiros passaram a trabalhar em conjunto e de forma sincronizada, para otimizar os serviços. Por contar com equipamentos para os trabalhos mais pesados, a Sisep, além do corte, também ficou responsável pelo corte das árvores maiores que interditaram vias, e também pelo transporte do material. Todo o trabalho foi coordenado pela prefeita Adriane Lopes, que desde o início da noite de quinta-feira até parte da madrugada de sexta-feira acompanhou pessoalmente a ação das equipes.



Em contatos permanentes entre os coordenadores das equipes, as demandas eram distribuídas e assim não houve situações servidores de órgãos diferentes terem sido direcionados para o mesmo local. Assim que detectavam danos nos semáforos, a Agetran (Agência Municipal de Transporte e Trânsito) era avisada para fazer o reparo. As equipes do órgão de trânsito atenderam 132 ocorrências de defeitos nos semáforos. Nos casos de rompimento ou problemas na rede elétrica, a Energisa era avisada para fazer o atendimento.

Fonte: <https://www.campogrande.ms.gov.br/cgnoticias/noticia/prefeitura-trabalha-com-rapidez-para-retirar-arvores-e-galhos-derrubados-pela-chuva-e-em-uma-semana-capital-retoma-a-normalidade/>

Cotidiano

## Dourados tem chuva intensa de quase 1 hora, alaga ruas e deixa escola 'ilhada'

Defesa civil também registrou diversos chamados

Marcos Morandi | 26/10/2023 - 19:11



Chuva deixou escola ilhada e residência alagada (Foto: reprodução, redes sociais)

Chuvas fortes votaram a castigar Dourados na tarde desta sexta-feira. A intensidade causou alagamentos em alguns pontos da cidade, como na [Escola Franklin Luiz Azambuja](#), da Reme (rede Municipal de Ensino), na Vila Cachoeirinha. Uma residência também ficou alagada.



### Últimas notícias

Polícia

Tapa no rosto e briga dois dias antes antecederam morte de 'Japão' com...



Famosos

Polícia invade



Fonte: <https://midiamax.uol.com.br/cotidiano/2023/dourados-tem-chuva-intensa-de-quase-1-hora-alaga-ruas-e-deixa-escola-ilhada/>

Meio Ambiente

## No 3º dia consecutivo, ruas voltam a alagar com forte chuva em Dourados

Defesa Civil foi acionada para atender pontos de alagamentos no município

Por Gustavo Bonotto e Helio de Freitas, de Dourados | 26/10/2023 21:12



ouça este conteúdo

readme



Rua General Osório, alagada com o alto volume de chuvas. (Foto: Defesa Civil)

Fonte: <https://www.campograndenews.com.br/meio-ambiente/no-3o-dia-consecutivo-ruas-voltam-a-alagar-com-forte-chuva-em-dourados>

## Decreto Municipal Mundo Novo N° 4.530/2023



Sexta-feira, 27 de outubro de 2023.

### DECRETO Nº 4.530/2023

#### "DECLARA SITUAÇÃO DE EMERGÊNCIA NAS ÁREAS AFETADAS PELAS CHUVAS NO ÂMBITO DO MUNICÍPIO DE MUNDO NOVO-MS E DÁ OUTRAS PROVIDÊNCIAS".

**Valdomiro Sobrinho Brischillari**, Prefeito do Município de Mundo Novo, localizado no Estado de Mato Grosso do Sul, no uso de suas atribuições legais, consignadas nos artigos 53, inciso IV, da **Lei Orgânica do Município**, e pelo Inciso VI do artigo 8º da Lei Federal nº 12.608, de 10 de abril de 2012, e

**Considerando** que em decorrência das chuvas ocorridas no dia **27 de outubro de 2023**, com índice pluviométrico de 150 milímetros, houve o agravamento dos danos, causando prejuízos econômicos públicos e privados principalmente nas áreas urbana e rural, provocando enxurradas, alagamentos, erosões, inundações de rios e córregos, com danificações de estradas, pontes, dutos e destruições da pavimentação asfáltica de ruas urbanas no Município de Mundo Novo,

**Considerando** os danos materiais observados pela Defesa Civil Municipal, e a necessidade de amparar e auxiliar a parcela da população afetada pelas chuvas;

#### DECRETA:

**Art. 1º** Fica declarada **Situação de Emergência** nas áreas do Município de Mundo Novo afetadas pela chuva.

**Art. 2º** Autoriza-se a mobilização de todos os órgãos municipais para atuarem sob a Coordenação da **Coordenadoria Municipal de Defesa Civil - COMDEC**, nas ações de resposta ao desastre e reabilitação do cenário e reconstrução.

**Art. 3º** Autoriza-se a convocação de voluntários para reforçar as ações de resposta ao desastre e realização de campanhas de arrecadação de recursos junto à comunidade, com o objetivo de facilitar as ações de assistência à população afetada pelo desastre, sob a Coordenação da Coordenadoria Municipal de Defesa Civil.

**Art. 4º** De acordo com o estabelecido nos incisos XI e XXV do artigo 5º da Constituição Federal, autoriza-se as autoridades administrativas e os agentes de defesa civil, diretamente responsáveis pelas ações de resposta aos desastres, em caso de risco iminente, a:

**I** - penetrar nas casas, para prestar socorro ou para determinar a pronta evacuação;

**II** - usar de propriedade particular, no caso de iminente perigo público, assegurada ao proprietário indenização ulterior, se houver dano.

**Parágrafo único.** Será responsabilizado o agente da defesa civil ou autoridade administrativa que se omitir de suas obrigações, relacionadas com a segurança global da população.

**Art. 5º** De acordo com o estabelecido no Art. 5º do Decreto-Lei nº 3.365, de 21 de junho de 1941, autoriza-se o início de processos de desapropriação, por utilidade pública, de propriedades particulares comprovadamente localizadas em áreas de risco intensificado de desastre.

**§ 1º** No processo de desapropriação, deverão ser consideradas a depreciação e a desvalorização que ocorrem em propriedades localizadas em áreas inseguras.

**§ 2º** Sempre que possível essas propriedades serão trocadas por outras situadas em áreas seguras, e o processo de desmontagem e de reconstrução das edificações, em locais seguros, será apoiado pela comunidade.



Sexta-feira, 27 de outubro de 2023.

**Art. 6º** Com base no Inciso IV do artigo 24 da Lei nº 8.666 de 21.06.1993, sem prejuízo das restrições da Lei de Responsabilidade Fiscal (LC 101/2000), ficam dispensados de licitação os contratos de aquisição de bens necessários às atividades de resposta ao desastre, de prestação de serviços e de obras relacionadas com a reabilitação dos cenários dos desastres, desde que possam ser concluídas no prazo máximo de cento e oitenta dias consecutivos e ininterruptos, contados a partir da caracterização do desastre, vedada a prorrogação dos contratos.

**Art. 7º** Este Decreto entra em vigor na data de sua publicação vigorando por 180 dias.

**EDIFÍCIO DA PREFEITURA MUNICIPAL DE MUNDO NOVO, ESTADO DE MATO GROSSO DO SUL, AOS VINTE E SETE DIAS DO MÊS DE OUTUBRO DE DOIS MIL E VINTE E TRÊS.**

Valdomiro Sobrinho Brischillari  
PREFEITO MUNICIPAL

## **ANEXO I – Descrição e Relação dos Equipamentos Afetados**

**Alimentador** – linha elétrica destinada a transportar energia elétrica em média tensão.

**Condutor de energia** – é o meio pelo qual se transporta potência desde um determinado ponto, denominada fonte ou alimentação, até um terminal consumidor.

**Transformador** – é um equipamento de operação estática que por meio de indução eletromagnética transfere energia de um circuito, chamado primário, para um ou mais circuitos denominados, respectivamente, secundário e terciário, sendo, no entanto, mantida a mesma frequência, porém com tensões e correntes diferentes.

**Chave fusível** – é um equipamento destinado a proteção de sobrecorrentes de circuitos primários utilizados em redes aéreas de distribuição urbana e rural e em pequenas subestações de consumidor e de concessionária. É dotada de um elemento fusível que responde pelas características básicas de sua operação.

**Chave faca** – é um dispositivo de manobras de abertura e fechamento de circuitos, assegurando uma desconexão visível dos condutores, além de ser utilizada em manobras entre circuitos, de forma a possibilitar transferência de cargas e isolamento de equipamentos e circuitos.

**Disjuntor** – é um dispositivo que protege determinada instalação elétrica contra possíveis danos relacionados a sobrecargas elétricas e curto-circuitos.

**Para-raios** – são equipamentos protetores de linhas de transmissão e distribuição aéreas contra sobretensões causadas por manobras de chaves ou descargas atmosféricas.

**Religadores automáticos** – são equipamentos de interrupção de corrente elétrica dotados de uma determinada capacidade de repetição em operação de abertura e fechamento de um circuito, durante a ocorrência de um defeito.

**Isoladores** – são elementos sólidos dotados de propriedades mecânicas, capazes de suportar os esforços produzidos pelos condutores. Eletricamente, exercem a função de isolar os condutores, submetidos a uma diferença de potencial em relação terra (estrutura suporte) ou em relação a um outro condutor de fase.

**Ramal de ligação** - conjunto de condutores e acessórios instalados entre o ponto de derivação do sistema de distribuição da distribuidora e o ponto de conexão das instalações de utilização do acessante.

### Relação de Ocorrências Expurgáveis

Segue abaixo a relação das ordens expurgadas para o evento climático 20231004 de outubro de 2023.

Código do Evento	Número ordem	Equipamento	Tipo equipamento	Total de clientes	Duração(h)	CHI
20231004	5489464	TD(745)	Transformador Distribuição	89	2,63	234,07
20231004	5489481	TD(41594)	Transformador Distribuição	1	7,97	7,97
20231004	5489482	RD(736018)	Religador de Linha	13	4,27	55,51
20231004	5489482	RD(736018)	Religador de Linha	36	8,60	309,60
20231004	5489490	TD(7911)	Transformador Distribuição	44	9,00	396,00
20231004	5489502	TD(31563)	Transformador Distribuição	1	6,50	6,50
20231004	5489506	FU(44812)	Chave Fusível	4	4,70	18,80
20231004	5489508	TD(732631)	Transformador Distribuição	33	3,25	107,25
20231004	5489509	PE(18377809)	Ponto de conexão	2	1,45	2,90
20231004	5489514	FU(7900)	Chave Fusível	114	5,73	653,22
20231004	5489515	TD(15145)	Transformador Distribuição	1	3,38	3,38
20231004	5489516	FU(1378)	Chave Fusível	200	2,45	490,00
20231004	5489522	FU(41627)	Chave Fusível	30	3,53	105,90
20231004	5489523	TD(22898)	Transformador Distribuição	1	4,83	4,83
20231004	5489524	TD(27548)	Transformador Distribuição	1	3,87	3,87
20231004	5489533	TD(35289)	Transformador Distribuição	1	5,73	5,73
20231004	5489534	FU(20539)	Chave Fusível	9	5,50	49,50
20231004	5489545	TD(723194)	Transformador Distribuição	2	10,83	21,66
20231004	5489547	FR(37316)	Chave Fusível Religadora	61	4,25	259,25



Código do Evento	Número ordem	Equipamento	Tipo equipamento	Total de clientes	Duração(h)	CHI
20231004	5489550	TD(45943)	Transformador Distribuição	1	10,62	10,62
20231004	5489551	TD(33933)	Transformador Distribuição	4	3,43	13,72
20231004	5489554	TD(682990)	Transformador Distribuição	1	3,25	3,25
20231004	5489556	FU(9295)	Chave Fusível	59	0,98	57,82
20231004	5489564	TD(682989)	Transformador Distribuição	1	3,15	3,15
20231004	5489565	FR(20130)	Chave Fusível Religadora	19	7,05	133,95
20231004	5489569	TD(47434)	Transformador Distribuição	1	4,07	4,07
20231004	5489571	FR(23826)	Chave Fusível Religadora	26	2,57	66,82
20231004	5489577	FU(660198)	Chave Fusível	1	3,40	3,40
20231004	5489580	TD(39033)	Transformador Distribuição	1	2,52	2,52
20231004	5489589	FR(757316)	Chave Fusível Religadora	11	1,92	21,12
20231004	5489592	FU(9367)	Chave Fusível	270	3,55	958,50
20231004	5489593	TD(51753)	Transformador Distribuição	31	3,25	100,75
20231004	5489598	FR(7217)	Chave Fusível Religadora	3	7,08	21,24
20231004	5489601	TD(27362)	Transformador Distribuição	2	3,45	6,90
20231004	5489605	FU(741457)	Chave Fusível	3	4,33	12,99
20231004	5489618	RD(708618)	Religador de Linha	1	2,13	2,13
20231004	5489625	TD(14369)	Transformador Distribuição	1	8,12	8,12
20231004	5489639	C 1862559	Unidade Consumidora	1	2,80	2,80
20231004	5489645	PE(15372860)	Ponto de conexão	1	6,58	6,58
20231004	5489668	TD(18734)	Transformador Distribuição	2	6,75	13,50
20231004	5489669	PE(19818132)	Ponto de conexão	1	3,22	3,22
20231004	5489670	FU(38224)	Chave Fusível	2	3,03	6,06
20231004	5489671	PE(18637059)	Ponto de conexão	1	3,63	3,63
20231004	5489673	TD(30526)	Transformador Distribuição	2	9,12	18,24



<b>Código do Evento</b>	<b>Número ordem</b>	<b>Equipamento</b>	<b>Tipo equipamento</b>	<b>Total de clientes</b>	<b>Duração(h)</b>	<b>CHI</b>
20231004	5489677	C 3042052	Unidade Consumidora	1	9,08	9,08
20231004	5489680	FU(14899)	Chave Fusível	2	2,80	5,60
20231004	5489686	TD(667760)	Transformador Distribuição	2	3,93	7,86
20231004	5489691	TD(42224)	Transformador Distribuição	2	6,52	13,04
20231004	5489692	FR(12867)	Chave Fusível Religadora	32	2,72	87,04
20231004	5489697	TD(32739)	Transformador Distribuição	1	16,35	16,35
20231004	5489699	TD(703158)	Transformador Distribuição	1	9,42	9,42
20231004	5489709	FU(11325)	Chave Fusível	1	7,47	7,47
20231004	5489711	TD(32599)	Transformador Distribuição	1	4,28	4,28
20231004	5489712	TD(677271)	Transformador Distribuição	2	2,53	5,06
20231004	5489714	PE(16632446)	Ponto de conexão	1	2,75	2,75
20231004	5489726	TD(11901)	Transformador Distribuição	1	7,97	7,97
20231004	5489742	FU(693367)	Chave Fusível	6	7,17	43,02
20231004	5489743	TD(675403)	Transformador Distribuição	1	6,60	6,60
20231004	5489747	FU(5883)	Chave Fusível	380	1,27	482,60
20231004	5489766	PE(19206570)	Ponto de conexão	1	4,87	4,87
20231004	5489770	PE(19926753)	Ponto de conexão	1	9,00	9,00
20231004	5489772	TD(12868)	Transformador Distribuição	1	2,42	2,42
20231004	5489786	TD(41338)	Transformador Distribuição	1	6,18	6,18
20231004	5489789	PE(12085770)	Ponto de conexão	1	8,73	8,73
20231004	5489797	FU(10541)	Chave Fusível	431	0,68	293,08
20231004	5489801	TD(28435)	Transformador Distribuição	1	6,17	6,17
20231004	5489805	FU(26754)	Chave Fusível	1	2,73	2,73
20231004	5489806	FU(14054)	Chave Fusível	13	4,15	53,95
20231004	5489811	TD(29544)	Transformador Distribuição	3	5,77	17,31
20231004	5489813	TD(48099)	Transformador Distribuição	2	23,82	47,64

Relatório Situação de Emergência  
Outubro/2023  
Código Único do Relatório: 20231004



Código do Evento	Número ordem	Equipamento	Tipo equipamento	Total de clientes	Duração(h)	CHI
20231004	5489830	TD(4452)	Transformador Distribuição	58	3,95	229,10
20231004	5489831	TD(42453)	Transformador Distribuição	1	1,73	1,73
20231004	5489833	FU(16653)	Chave Fusível	4	4,75	19,00
20231004	5489835	FU(16037)	Chave Fusível	2	6,17	12,34
20231004	5489836	TD(22192)	Transformador Distribuição	1	6,52	6,52
20231004	5489839	TD(7439)	Transformador Distribuição	2	12,32	24,64
20231004	5489845	RD(30699)	Religador de Linha	11	2,17	23,87
20231004	5489845	RD(30699)	Religador de Linha	4	2,55	10,20
20231004	5489845	RD(30699)	Religador de Linha	1	2,80	5,60
20231004	5489845	RD(30699)	Religador de Linha	111	2,80	310,80
20231004	5489847	TD(29443)	Transformador Distribuição	2	6,00	12,00
20231004	5489848	TD(34429)	Transformador Distribuição	1	0,95	0,95
20231004	5489853	TD(42425)	Transformador Distribuição	2	9,38	18,76
20231004	5489866	TD(692474)	Transformador Distribuição	1	4,60	4,60
20231004	5489878	TD(3455)	Transformador Distribuição	91	5,30	482,30
20231004	5489885	TD(13474)	Transformador Distribuição	1	3,53	3,53
20231004	5489889	TD(718627)	Transformador Distribuição	1	8,02	8,02
20231004	5489895	TD(17403)	Transformador Distribuição	1	36,25	36,25
20231004	5489897	TD(6145)	Transformador Distribuição	135	1,65	222,75
20231004	5489908	TD(16655)	Transformador Distribuição	1	10,00	10,00
20231004	5489919	TD(38788)	Transformador Distribuição	1	2,57	2,57
20231004	5489931	TD(34367)	Transformador Distribuição	1	3,85	3,85
20231004	5489932	RD(1584)	Religador de Linha	37	0,92	34,04
20231004	5489932	RD(1584)	Religador de Linha	1	3,30	3,30
20231004	5489932	RD(1584)	Religador de Linha	289	3,30	953,70
20231004	5489939	PE(14033758)	Ponto de conexão	1	3,18	3,18

Relatório Situação de Emergência  
Outubro/2023  
Código Único do Relatório: 20231004



Código do Evento	Número ordem	Equipamento	Tipo equipamento	Total de clientes	Duração(h)	CHI
20231004	5489940	TD(45162)	Transformador Distribuição	2	2,40	4,80
20231004	5489943	TD(36157)	Transformador Distribuição	5	3,30	16,50
20231004	5489945	RD(744728)	Religador de Linha	187	2,03	379,61
20231004	5489962	TD(29440)	Transformador Distribuição	2	7,35	14,70
20231004	5489968	TD(6586)	Transformador Distribuição	65	2,98	193,70
20231004	5489969	TD(51753)	Transformador Distribuição	31	4,25	131,75
20231004	5489976	TD(9994)	Transformador Distribuição	36	10,62	382,32
20231004	5490000	FR(4376)	Chave Fusível Religadora	18	2,07	37,26
20231004	5490005	TD(12930)	Transformador Distribuição	1	8,27	8,27
20231004	5490008	FU(3663)	Chave Fusível	3	4,58	13,74
20231004	5490011	PE(138156658)	Ponto de conexão	1	2,30	2,30
20231004	5490037	TD(47879)	Transformador Distribuição	3	2,42	7,26
20231004	5490043	FU(39357)	Chave Fusível	1	7,05	7,05
20231004	5490045	TD(40055)	Transformador Distribuição	11	5,17	56,87
20231004	5490058	TD(15977)	Transformador Distribuição	1	3,12	3,12
20231004	5490061	TD(653823)	Transformador Distribuição	2	2,78	5,56
20231004	5490065	TD(49607)	Transformador Distribuição	1	4,38	4,38
20231004	5490074	RD(730247)	Religador de Linha	21	0,72	15,12
20231004	5490074	RD(730247)	Religador de Linha	1	5,50	11,00
20231004	5490074	RD(730247)	Religador de Linha	49	5,50	269,50
20231004	5490080	FU(8580)	Chave Fusível	70	6,15	430,50
20231004	5490090	RD(720166)	Religador de Linha	13	0,12	1,56
20231004	5490090	RD(720166)	Religador de Linha	60	0,12	7,20
20231004	5490090	RD(720166)	Religador de Linha	6	0,77	4,62
20231004	5490090	RD(720166)	Religador de Linha	72	0,77	55,44
20231004	5490090	RD(720166)	Religador de Linha	1309	0,77	1.007,93
20231004	5490090	RD(720166)	Religador de Linha	6	1,13	6,78
20231004	5490090	RD(720166)	Religador de Linha	123	1,13	138,99
20231004	5490090	RD(720166)	Religador de Linha	24	3,37	80,88

Relatório Situação de Emergência  
Outubro/2023  
Código Único do Relatório: 20231004



Código do Evento	Número ordem	Equipamento	Tipo equipamento	Total de clientes	Duração(h)	CHI
20231004	5490090	RD(720166)	Religador de Linha	141	3,37	475,17
20231004	5490104	TD(31245)	Transformador Distribuição	40	11,38	455,20
20231004	5490124	TD(4513)	Transformador Distribuição	67	3,88	259,96
20231004	5490137	TD(22517)	Transformador Distribuição	36	5,12	184,32
20231004	5490144	RD(726567)	Religador de Linha	2	0,18	0,36
20231004	5490144	RD(726567)	Religador de Linha	1043	0,18	187,74
20231004	5490152	TD(56801)	Transformador Distribuição	1	7,35	7,35
20231004	5490154	TD(46222)	Transformador Distribuição	1	7,25	7,25
20231004	5490164	FU(20852)	Chave Fusível	3	24,07	72,21
20231004	5490177	TD(16535)	Transformador Distribuição	1	4,80	4,80
20231004	5490183	RD(736011)	Religador de Linha	27	1,62	43,74
20231004	5490183	RD(736011)	Religador de Linha	1	7,62	15,24
20231004	5490183	RD(736011)	Religador de Linha	38	7,62	289,56
20231004	5490183	RD(736011)	Religador de Linha	2	8,20	16,40
20231004	5490183	RD(736011)	Religador de Linha	122	8,20	1.000,40
20231004	5490183	RD(736011)	Religador de Linha	1	11,07	11,07
20231004	5490183	RD(736011)	Religador de Linha	8	11,07	88,56
20231004	5490183	RD(736011)	Religador de Linha	1	24,52	49,04
20231004	5490183	RD(736011)	Religador de Linha	11	24,52	269,72
20231004	5490183	[MT]PA(9002)	Alimentador	1	44,68	44,68
20231004	5490183	FR(20877)	Chave Fusível Religadora	1	3,28	6,56
20231004	5490183	FR(20877)	Chave Fusível Religadora	11	3,28	36,08
20231004	5490190	FU(21412)	Chave Fusível	7	8,82	61,74
20231004	5490191	RD(666391)	Religador de Linha	1	1,35	1,35
20231004	5490191	RD(666391)	Religador de Linha	42	1,35	56,70
20231004	5490191	RD(666391)	Religador de Linha	6	4,43	26,58
20231004	5490191	RD(666391)	Religador de Linha	53	4,43	234,79
20231004	5490191	RD(666391)	Religador de Linha	2	4,75	9,50
20231004	5490191	RD(666391)	Religador de Linha	161	4,75	764,75
20231004	5490196	PE(18928553)	Ponto de conexão	1	3,80	3,80
20231004	5490220	FU(21300)	Chave Fusível	12	4,97	59,64
20231004	5490230	RD(8531)	Religador de Linha	1	3,48	10,44
20231004	5490230	RD(8531)	Religador de Linha	2	3,48	6,96
20231004	5490230	RD(8531)	Religador de Linha	18	3,48	62,64

Relatório Situação de Emergência  
Outubro/2023  
Código Único do Relatório: 20231004



Código do Evento	Número ordem	Equipamento	Tipo equipamento	Total de clientes	Duração(h)	CHI
20231004	5490230	RD(8531)	Religador de Linha	106	3,48	368,88
20231004	5490230	RD(8531)	Religador de Linha	1	4,32	4,32
20231004	5490230	RD(8531)	Religador de Linha	15	4,32	64,80
20231004	5490230	RD(8531)	Religador de Linha	19	6,18	117,42
20231004	5490244	TD(27044)	Transformador Distribuição	5	0,92	4,60
20231004	5490244	TD(27044)	Transformador Distribuição	13	0,92	11,96
20231004	5490245	RD(735967)	Religador de Linha	7	6,17	43,19
20231004	5490245	RD(735967)	Religador de Linha	1	6,47	6,47
20231004	5490245	RD(735967)	Religador de Linha	1	6,80	6,80
20231004	5490245	RD(735967)	Religador de Linha	1	7,17	7,17
20231004	5490245	RD(735967)	Religador de Linha	2	7,17	14,34
20231004	5490245	RD(735967)	Religador de Linha	4	24,32	97,28
20231004	5490245	RD(735967)	Religador de Linha	64	25,48	1.630,72
20231004	5490245	RD(735967)	Religador de Linha	1	25,48	25,48
20231004	5490246	C 172853	Unidade Consumidora	1	2,87	2,87
20231004	5490264	TD(61247)	Transformador Distribuição	2	1,42	2,84
20231004	5490274	TD(26599)	Transformador Distribuição	73	1,23	89,79
20231004	5490284	TD(12405)	Transformador Distribuição	1	21,02	21,02
20231004	5490296	TD(11450)	Transformador Distribuição	1	17,07	17,07
20231004	5490298	FU(19446)	Chave Fusível	1	7,75	7,75
20231004	5490299	TD(39649)	Transformador Distribuição	1	26,45	26,45
20231004	5490305	TD(688089)	Transformador Distribuição	1	4,77	4,77
20231004	5490307	TD(21605)	Transformador Distribuição	31	1,15	35,65
20231004	5490308	TD(15246)	Transformador Distribuição	1	7,55	7,55
20231004	5490309	TD(5481)	Transformador Distribuição	103	1,05	108,15
20231004	5490313	TD(50707)	Transformador Distribuição	34	2,22	75,48
20231004	5490317	C 1210924	Unidade Consumidora	1	3,45	3,45
20231004	5490335	FU(10295)	Chave Fusível	196	2,00	392,00

Relatório Situação de Emergência  
Outubro/2023  
Código Único do Relatório: 20231004



Código do Evento	Número ordem	Equipamento	Tipo equipamento	Total de clientes	Duração(h)	CHI
20231004	5490376	TD(35914)	Transformador Distribuição	1	0,88	0,88
20231004	5490377	TD(10078)	Transformador Distribuição	97	4,70	455,90
20231004	5490382	TD(47020)	Transformador Distribuição	1	3,63	3,63
20231004	5490394	TD(42149)	Transformador Distribuição	1	2,45	2,45
20231004	5490400	RD(722476)	Religador de Linha	11	2,72	29,92
20231004	5490400	RD(722476)	Religador de Linha	6	6,15	36,90
20231004	5490400	RD(722476)	Religador de Linha	18	6,45	116,10
20231004	5490400	RD(722476)	Religador de Linha	2	10,50	21,00
20231004	5490400	RD(722476)	Religador de Linha	5	10,93	54,65
20231004	5490400	RD(722476)	Religador de Linha	17	22,07	375,19
20231004	5490400	RD(673137)	Religador de Linha	120	0,20	24,00
20231004	5490400	RD(722476)	Religador de Linha	11	1,22	13,42
20231004	5490412	PE(212164010)	Ponto de conexão	1	1,15	1,15
20231004	5490420	FU(20006)	Chave Fusível	13	29,65	385,45
20231004	5490428	RD(744731)	Religador de Linha	7	1,25	8,75
20231004	5490428	RD(744731)	Religador de Linha	8	1,38	11,04
20231004	5490428	RD(744731)	Religador de Linha	134	1,38	184,92
20231004	5490428	RD(744731)	Religador de Linha	10	20,60	206,00
20231004	5490431	FR(26650)	Chave Fusível Religadora	21	3,87	81,27
20231004	5490437	TD(693944)	Transformador Distribuição	1	3,23	3,23
20231004	5490442	SGO52_SGO59503	Alimentador	20	1,22	24,40
20231004	5490442	SGO52_SGO59503	Alimentador	115	1,33	152,95
20231004	5490442	SGO52_SGO59503	Alimentador	3	2,78	8,34
20231004	5490443	C 479170	Unidade Consumidora	1	1,70	1,70
20231004	5490449	TD(20980)	Transformador Distribuição	50	3,77	188,50
20231004	5490459	PE(20354835)	Ponto de conexão	1	19,77	19,77
20231004	5490466	PE(203480939)	Ponto de conexão	1	3,30	3,30
20231004	5490474	TD(47069)	Transformador Distribuição	1	2,57	2,57
20231004	5490475	TD(26845)	Transformador Distribuição	1	9,18	9,18
20231004	5490492	TD(653122)	Transformador Distribuição	1	1,88	1,88
20231004	5490494	FU(13985)	Chave Fusível	4	14,70	58,80



Código do Evento	Número ordem	Equipamento	Tipo equipamento	Total de clientes	Duração(h)	CHI
20231004	5490494	FU(13985)	Chave Fusível	9	29,42	264,78
20231004	5490497	FR(1688)	Chave Fusível Religadora	9	3,97	35,73
20231004	5490497	FR(1688)	Chave Fusível Religadora	2	38,25	76,50
20231004	5490512	TD(38006)	Transformador Distribuição	1	2,10	2,10
20231004	5490514	FR(1989)	Chave Fusível Religadora	142	6,53	927,26
20231004	5490517	TD(709987)	Transformador Distribuição	1	14,13	14,13
20231004	5490518	FU(27277)	Chave Fusível	1	1,25	1,25
20231004	5490522	TD(27362)	Transformador Distribuição	2	3,08	6,16
20231004	5490526	TD(715146)	Transformador Distribuição	6	9,30	55,80
20231004	5490545	FU(25218)	Chave Fusível	2	1,55	3,10
20231004	5490555	TD(1565)	Transformador Distribuição	90	0,63	56,70
20231004	5490557	TD(50253)	Transformador Distribuição	5	15,92	79,60
20231004	5490562	TD(47681)	Transformador Distribuição	1	43,03	43,03
20231004	5490567	TD(736999)	Transformador Distribuição	64	1,77	113,28
20231004	5490570	FU(732835)	Chave Fusível	2	21,55	43,10
20231004	5490579	FR(26836)	Chave Fusível Religadora	1	3,30	3,30
20231004	5490579	FR(26836)	Chave Fusível Religadora	15	3,30	49,50
20231004	5490606	TD(37061)	Transformador Distribuição	1	26,30	26,30
20231004	5490607	FU(21438)	Chave Fusível	1	4,03	4,03
20231004	5490607	FU(21438)	Chave Fusível	4	4,03	16,12
20231004	5490617	TD(56147)	Transformador Distribuição	1	23,13	23,13
20231004	5490619	TD(3899)	Transformador Distribuição	11	4,78	52,58
20231004	5490624	FU(40213310)	Chave Fusível	2	2,75	5,50
20231004	5490624	TD(669988)	Transformador Distribuição	6	22,70	136,20
20231004	5490624	FU(40213310)	Chave Fusível	2	2,57	5,14



Relatório Situação de Emergência  
Outubro/2023  
Código Único do Relatório: 20231004



Código do Evento	Número ordem	Equipamento	Tipo equipamento	Total de clientes	Duração(h)	CHI
20231004	5490625	FR(715520)	Chave Fusível Religadora	75	1,72	129,00
20231004	5490634	FU(28708)	Chave Fusível	3	3,97	11,91
20231004	5490637	TD(13017)	Transformador Distribuição	3	2,55	7,65
20231004	5490641	TD(726612)	Transformador Distribuição	38	4,97	188,86
20231004	5490642	FU(16843)	Chave Fusível	3	18,07	54,21
20231004	5490651	TD(30120)	Transformador Distribuição	1	3,65	3,65
20231004	5490654	FU(16060)	Chave Fusível	6	13,85	83,10
20231004	5490667	TD(59011)	Transformador Distribuição	1	5,05	5,05
20231004	5490670	FU(30750)	Chave Fusível	6	2,77	16,62
20231004	5490678	TD(49508)	Transformador Distribuição	1	12,58	12,58
20231004	5490680	TD(24237)	Transformador Distribuição	122	0,48	58,56
20231004	5490681	FU(28247)	Chave Fusível	2	26,63	53,26
20231004	5490687	RD(3302)	Religador de Linha	1	1,47	1,47
20231004	5490687	RD(3302)	Religador de Linha	21	1,47	30,87
20231004	5490687	RD(3302)	Religador de Linha	58	4,47	259,26
20231004	5490687	RD(3302)	Religador de Linha	1	15,78	15,78
20231004	5490687	RD(3302)	Religador de Linha	21	15,78	331,38
20231004	5490687	RD(3302)	Religador de Linha	1	0,45	0,90
20231004	5490687	RD(3302)	Religador de Linha	210	0,45	94,50
20231004	5490687	RD(3302)	Religador de Linha	38	10,80	410,40
20231004	5490687	RD(3302)	Religador de Linha	20	12,07	241,40
20231004	5490687	RD(3302)	Religador de Linha	1	0,18	0,36
20231004	5490687	RD(3302)	Religador de Linha	269	0,18	48,42
20231004	5490687	RD(3302)	Religador de Linha	1	0,55	0,55
20231004	5490687	RD(3302)	Religador de Linha	247	0,55	135,85
20231004	5490687	CF(1180850)	Chave Faca	4	2,12	8,48
20231004	5490687	CF(1180850)	Chave Faca	1	3,03	3,03
20231004	5490687	CF(1180850)	Chave Faca	5	3,03	15,15
20231004	5490687	CF(1180850)	Chave Faca	6	3,32	19,92
20231004	5490687	CF(1180850)	Chave Faca	7	3,43	24,01
20231004	5490706	TD(42041)	Transformador Distribuição	6	1,77	10,62
20231004	5490712	TD(3912)	Transformador Distribuição	94	1,88	176,72

Relatório Situação de Emergência  
Outubro/2023  
Código Único do Relatório: 20231004



Código do Evento	Número ordem	Equipamento	Tipo equipamento	Total de clientes	Duração(h)	CHI
20231004	5490720	TD(46086)	Transformador Distribuição	1	3,10	3,10
20231004	5490723	FU(37340625)	Chave Fusível	1	0,20	0,20
20231004	5490724	TD(30184)	Transformador Distribuição	2	13,08	26,16
20231004	5490731	TD(10060)	Transformador Distribuição	64	1,68	107,52
20231004	5490734	TD(35413)	Transformador Distribuição	3	24,85	74,55
20231004	5490743	FU(30393)	Chave Fusível	1	13,53	13,53
20231004	5490745	TD(26619)	Transformador Distribuição	118	1,47	173,46
20231004	5490749	TD(54176)	Transformador Distribuição	119	4,30	511,70
20231004	5490760	[MT]PA(9000)	Alimentador	4	0,80	3,20
20231004	5490760	[MT]PA(9000)	Alimentador	169	0,80	135,20
20231004	5490771	TD(667742)	Transformador Distribuição	54	2,33	125,82
20231004	5490792	TD(687825)	Transformador Distribuição	60	1,92	115,20
20231004	5490796	TD(7408)	Transformador Distribuição	109	2,23	243,07
20231004	5490808	FU(693637)	Chave Fusível	116	4,57	530,12
20231004	5490814	TD(7646)	Transformador Distribuição	96	2,63	252,48
20231004	5490817	TD(177)	Transformador Distribuição	99	2,50	247,50
20231004	5490819	FU(717918)	Chave Fusível	250	2,27	567,50
20231004	5490828	MOG01_MOG49501	Alimentador	24	2,58	61,92
20231004	5490828	MOG01_MOG49501	Alimentador	10	6,48	64,80
20231004	5490828	MOG01_MOG49501	Alimentador	88	7,20	633,60
20231004	5490828	MOG01_MOG49501	Alimentador	14	10,68	149,52
20231004	5490840	TD(7390)	Transformador Distribuição	72	2,03	146,16
20231004	5490843	TD(660051)	Transformador Distribuição	1	13,67	13,67
20231004	5490865	TD(3912)	Transformador Distribuição	94	1,78	167,32

Código do Evento	Número ordem	Equipamento	Tipo equipamento	Total de clientes	Duração(h)	CHI
20231004	5490874	TD(24081)	Transformador Distribuição	80	3,55	284,00
20231004	5490877	TD(27743)	Transformador Distribuição	84	1,63	136,92
20231004	5490893	TD(3257)	Transformador Distribuição	118	4,73	558,14
20231004	5490895	TD(34445)	Transformador Distribuição	6	18,07	108,42
20231004	5490971	TD(24527)	Transformador Distribuição	113	2,52	284,76
20231004	5490976	TD(7390)	Transformador Distribuição	72	5,45	392,40
20231004	5490989	TD(26599)	Transformador Distribuição	72	7,87	566,64
20231004	5491010	TD(708417)	Transformador Distribuição	98	11,68	1.144,64
20231004	5491018	FR(23263)	Chave Fusível Religadora	24	34,73	833,52
20231004	5491019	TD(28042)	Transformador Distribuição	1	14,40	14,40
20231004	5491020	TD(27925)	Transformador Distribuição	89	7,17	638,13
20231004	5491022	RD(730612)	Religador de Linha	99	1,63	161,37
20231004	5491022	RD(730612)	Religador de Linha	57	2,02	115,14
20231004	5491022	RD(730612)	Religador de Linha	57	2,73	155,61
20231004	5491022	FU(2342)	Chave Fusível	66	2,52	166,32
20231004	5491027	FU(24798)	Chave Fusível	11	5,02	55,22
20231004	5491036	TD(26979)	Transformador Distribuição	10	4,70	47,00
20231004	5491036	TD(26979)	Transformador Distribuição	93	4,70	437,10
20231004	5491041	FU(37126)	Chave Fusível	7	7,53	52,71
20231004	5491045	TD(710640)	Transformador Distribuição	1	2,98	2,98
20231004	5491046	FU(44660)	Chave Fusível	47	3,03	142,41
20231004	5491047	FR(706994)	Chave Fusível Religadora	1	2,85	2,85
20231004	5491047	FR(706994)	Chave Fusível Religadora	22	2,85	62,70
20231004	5491049	TD(56579)	Transformador Distribuição	2	4,55	9,10

Código do Evento	Número ordem	Equipamento	Tipo equipamento	Total de clientes	Duração(h)	CHI
20231004	5491051	FR(28710)	Chave Fusível Religadora	7	7,93	55,51
20231004	5491052	FU(698130)	Chave Fusível	57	10,28	585,96
20231004	5491054	TD(662581)	Transformador Distribuição	67	2,88	192,96
20231004	5491057	TD(708492)	Transformador Distribuição	1	6,70	6,70
20231004	5491058	FU(21707)	Chave Fusível	2	14,82	29,64
20231004	5491063	FU(27636)	Chave Fusível	1	8,88	8,88
20231004	5491064	FU(21422)	Chave Fusível	3	3,25	9,75
20231004	5491065	TD(24190)	Transformador Distribuição	143	1,58	225,94
20231004	5491067	FU(2072)	Chave Fusível	3	0,70	2,10
20231004	5491068	RD(722298)	Religador de Linha	46	2,15	98,90
20231004	5491068	RD(722298)	Religador de Linha	57	7,65	436,05
20231004	5491069	TD(37844)	Transformador Distribuição	1	7,83	7,83
20231004	5491074	FR(11838)	Chave Fusível Religadora	40	5,58	223,20
20231004	5491077	FR(1861)	Chave Fusível Religadora	15	2,65	39,75
20231004	5491083	FR(28964)	Chave Fusível Religadora	6	4,75	28,50
20231004	5491086	FU(1555)	Chave Fusível	29	4,98	144,42
20231004	5491089	FR(11611)	Chave Fusível Religadora	1	6,67	6,67
20231004	5491089	FR(11611)	Chave Fusível Religadora	10	6,67	66,70
20231004	5491094	FR(1924)	Chave Fusível Religadora	5	2,45	12,25
20231004	5491099	RD(744734)	Religador de Linha	8	3,12	24,96
20231004	5491099	RD(744734)	Religador de Linha	39	10,32	402,48
20231004	5491099	RD(744734)	Religador de Linha	8	5,18	41,44
20231004	5491100	FU(6741)	Chave Fusível	18	2,68	48,24
20231004	5491101	TD(32087)	Transformador Distribuição	1	3,43	3,43
20231004	5491107	FR(22888)	Chave Fusível Religadora	3	4,02	12,06
20231004	5491112	TD(29272)	Transformador Distribuição	1	2,75	2,75
20231004	5491113	TD(45996)	Transformador Distribuição	1	4,07	4,07

Relatório Situação de Emergência  
Outubro/2023  
Código Único do Relatório: 20231004



Código do Evento	Número ordem	Equipamento	Tipo equipamento	Total de clientes	Duração(h)	CHI
20231004	5491114	FR(677918)	Chave Fusível Religadora	148	4,77	705,96
20231004	5491115	TD(15324)	Transformador Distribuição	1	2,75	2,75
20231004	5491116	FU(9180)	Chave Fusível	231	2,35	542,85
20231004	5491118	FU(731848)	Chave Fusível	2	5,40	10,80
20231004	5491120	TD(45414)	Transformador Distribuição	1	4,65	4,65
20231004	5491121	FU(11954)	Chave Fusível	191	1,35	257,85
20231004	5491122	TD(56009)	Transformador Distribuição	98	3,38	331,24
20231004	5491123	TD(49393)	Transformador Distribuição	2	8,08	16,16
20231004	5491124	FU(21300)	Chave Fusível	12	9,97	119,64
20231004	5491133	FU(26963)	Chave Fusível	7	8,05	56,35
20231004	5491135	TD(717739)	Transformador Distribuição	20	2,85	57,00
20231004	5491137	TD(16763)	Transformador Distribuição	1	13,27	13,27
20231004	5491141	RD(39672)	Religador de Linha	282	2,82	795,24
20231004	5491141	RD(39672)	Religador de Linha	9	2,88	25,92
20231004	5491141	RD(39672)	Religador de Linha	6	1,15	6,90
20231004	5491141	RD(39672)	Religador de Linha	276	2,90	800,40
20231004	5491146	FR(35902)	Chave Fusível Religadora	42	2,82	118,44
20231004	5491148	TD(2472)	Transformador Distribuição	28	4,32	120,96
20231004	5491149	FU(26891)	Chave Fusível	9	7,05	63,45
20231004	5491151	FU(724479)	Chave Fusível	422	4,20	1.772,40
20231004	5491152	PE(17349347)	Ponto de conexão	1	2,22	2,22
20231004	5491158	PE(16572116)	Ponto de conexão	1	1,85	1,85
20231004	5491162	FR(1721)	Chave Fusível Religadora	27	2,55	68,85
20231004	5491166	TD(21057)	Transformador Distribuição	1	4,03	4,03
20231004	5491169	FU(28283)	Chave Fusível	1	34,58	34,58
20231004	5491170	FU(20527)	Chave Fusível	1	11,13	11,13
20231004	5491170	FU(20527)	Chave Fusível	6	11,13	66,78
20231004	5491171	PE(14463581)	Ponto de conexão	1	5,47	5,47
20231004	5491172	TD(680621)	Transformador Distribuição	3	8,70	26,10
20231004	5491173	FU(2448)	Chave Fusível	12	5,22	62,64

Código do Evento	Número ordem	Equipamento	Tipo equipamento	Total de clientes	Duração(h)	CHI
20231004	5491175	TD(33198)	Transformador Distribuição	1	3,00	3,00
20231004	5491175	FU(25263)	Chave Fusível	30	0,33	9,90
20231004	5491177	RD(735999)	Religador de Linha	26	1,53	39,78
20231004	5491177	RD(735999)	Religador de Linha	1	4,12	4,12
20231004	5491177	RD(735999)	Religador de Linha	11	4,12	45,32
20231004	5491177	RD(735999)	Religador de Linha	6	4,92	29,52
20231004	5491177	RD(735999)	Religador de Linha	7	8,72	61,04
20231004	5491180	FU(14103)	Chave Fusível	55	6,98	383,90
20231004	5491183	FU(721443)	Chave Fusível	2	7,60	15,20
20231004	5491184	TD(30178)	Transformador Distribuição	1	12,30	12,30
20231004	5491186	TD(18149)	Transformador Distribuição	1	2,62	2,62
20231004	5491192	TD(30413)	Transformador Distribuição	49	1,47	72,03
20231004	5491201	TD(8983048)	Transformador Distribuição	1	1,28	1,28
20231004	5491202	TD(58933)	Transformador Distribuição	1	2,15	2,15
20231004	5491204	FU(23876)	Chave Fusível	2	31,23	62,46
20231004	5491207	FU(27677)	Chave Fusível	14	7,25	101,50
20231004	5491208	FU(667849)	Chave Fusível	5	11,40	57,00
20231004	5491215	FU(23522)	Chave Fusível	5	1,32	6,60
20231004	5491216	TD(656020)	Transformador Distribuição	1	4,27	4,27
20231004	5491218	PE(18403114)	Ponto de conexão	1	9,47	9,47
20231004	5491220	TD(40489)	Transformador Distribuição	1	11,03	11,03
20231004	5491222	FR(3457)	Chave Fusível Religadora	27	11,87	320,49
20231004	5491223	PE(18243164)	Ponto de conexão	1	7,90	7,90
20231004	5491225	TD(2557)	Transformador Distribuição	3	4,23	12,69
20231004	5491225	TD(2557)	Transformador Distribuição	54	4,23	228,42
20231004	5491228	FR(29463)	Chave Fusível Religadora	27	2,00	54,00
20231004	5491231	FR(709351)	Chave Fusível Religadora	1	12,68	12,68
20231004	5491234	PE(203478419)	Ponto de conexão	1	5,33	5,33
20231004	5491236	FU(16866)	Chave Fusível	4	12,10	48,40



Relatório Situação de Emergência  
Outubro/2023  
Código Único do Relatório: 20231004



Código do Evento	Número ordem	Equipamento	Tipo equipamento	Total de clientes	Duração(h)	CHI
20231004	5491240	TD(45820)	Transformador Distribuição	1	8,62	8,62
20231004	5491241	FU(21148)	Chave Fusível	2	25,43	50,86
20231004	5491243	C 9782302	Unidade Consumidora	1	2,43	2,43
20231004	5491249	FU(2662280)	Chave Fusível	1	1,65	1,65
20231004	5491250	FU(9918)	Chave Fusível	3	7,13	21,39
20231004	5491254	FU(17385)	Chave Fusível	6	7,67	46,02
20231004	5491265	TD(40433)	Transformador Distribuição	6	6,28	37,68
20231004	5491275	FU(679210)	Chave Fusível	36	9,03	325,08
20231004	5491278	PE(14889957)	Ponto de conexão	1	4,95	4,95
20231004	5491281	TD(654271)	Transformador Distribuição	1	2,97	2,97
20231004	5491283	FU(3761)	Chave Fusível	1	25,85	25,85
20231004	5491286	FR(23860)	Chave Fusível Religadora	1	1,95	1,95
20231004	5491286	FR(23860)	Chave Fusível Religadora	7	1,95	13,65
20231004	5491290	PE(197214073)	Ponto de conexão	1	2,73	2,73
20231004	5491291	TD(44)	Transformador Distribuição	77	4,90	377,30
20231004	5491297	TD(52249)	Transformador Distribuição	1	13,98	13,98
20231004	5491298	FU(734291)	Chave Fusível	6	13,25	79,50
20231004	5491301	FR(3809)	Chave Fusível Religadora	76	1,22	92,72
20231004	5491313	TD(668338)	Transformador Distribuição	4	25,97	103,88
20231004	5491320	FU(21374)	Chave Fusível	2	10,07	20,14
20231004	5491321	TD(13460)	Transformador Distribuição	2	23,97	47,94
20231004	5491323	TD(1706)	Transformador Distribuição	1	2,08	2,08
20231004	5491328	FU(14509)	Chave Fusível	108	2,67	288,36
20231004	5491330	TD(53498)	Transformador Distribuição	1	6,67	6,67
20231004	5491344	TD(688442)	Transformador Distribuição	1	2,90	2,90
20231004	5491350	FU(20122)	Chave Fusível	2	7,13	14,26
20231004	5491354	TD(697462)	Transformador Distribuição	40	3,10	124,00



Relatório Situação de Emergência  
Outubro/2023  
Código Único do Relatório: 20231004



Código do Evento	Número ordem	Equipamento	Tipo equipamento	Total de clientes	Duração(h)	CHI
20231004	5491363	TD(12946)	Transformador Distribuição	2	8,35	16,70
20231004	5491366	FR(7578)	Chave Fusível Religadora	24	2,20	52,80
20231004	5491371	FR(21762)	Chave Fusível Religadora	1	8,77	8,77
20231004	5491371	FR(21762)	Chave Fusível Religadora	24	8,77	210,48
20231004	5491374	FU(27154)	Chave Fusível	7	6,90	48,30
20231004	5491375	TD(721945)	Transformador Distribuição	1	2,40	2,40
20231004	5491382	TD(746033)	Transformador Distribuição	1	7,32	7,32
20231004	5491383	RD(40194)	Religador de Linha	62	0,10	6,20
20231004	5491383	RD(40194)	Religador de Linha	18	4,08	73,44
20231004	5491383	RD(40194)	Religador de Linha	4	4,55	18,20
20231004	5491383	RD(40194)	Religador de Linha	6	5,15	30,90
20231004	5491386	FU(681483)	Chave Fusível	63	2,92	183,96
20231004	5491389	FU(18542)	Chave Fusível	3	7,77	23,31
20231004	5491395	TD(7719)	Transformador Distribuição	110	11,40	1.254,00
20231004	5491398	TD(11638)	Transformador Distribuição	5	3,50	17,50
20231004	5491404	FR(39308)	Chave Fusível Religadora	20	6,18	123,60
20231004	5491411	FU(8708)	Chave Fusível	52	2,13	110,76
20231004	5491411	FU(8708)	Chave Fusível	24	2,82	67,68
20231004	5491413	TD(53663)	Transformador Distribuição	60	7,62	457,20
20231004	5491416	TD(20996)	Transformador Distribuição	2	6,98	13,96
20231004	5491417	TD(21191)	Transformador Distribuição	5	8,07	40,35
20231004	5491422	RD(43441)	Religador de Linha	145	3,18	461,10
20231004	5491422	RD(43441)	Religador de Linha	194	3,52	682,88
20231004	5491428	TD(17547)	Transformador Distribuição	33	4,02	132,66
20231004	5491434	TD(747941)	Transformador Distribuição	1	10,28	10,28
20231004	5491434	TD(747941)	Transformador Distribuição	41	10,28	421,48

Relatório Situação de Emergência  
Outubro/2023  
Código Único do Relatório: 20231004



Código do Evento	Número ordem	Equipamento	Tipo equipamento	Total de clientes	Duração(h)	CHI
20231004	5491438	FR(1989)	Chave Fusível Religadora	142	6,10	866,20
20231004	5491439	FU(11955)	Chave Fusível	4	2,30	9,20
20231004	5491441	TD(17653)	Transformador Distribuição	1	5,58	5,58
20231004	5491442	TD(34559)	Transformador Distribuição	1	12,17	12,17
20231004	5491444	[MT]PA(9003)	Alimentador	8	9,72	77,76
20231004	5491444	[MT]PA(9003)	Alimentador	135	9,72	1.312,20
20231004	5491444	CF(23846)	Chave Faca	2	3,50	7,00
20231004	5491444	CF(23846)	Chave Faca	18	3,50	63,00
20231004	5491450	RD(698128)	Religador de Linha	111	1,42	157,62
20231004	5491455	RD(31131)	Religador de Linha	409	2,88	1.177,92
20231004	5491455	RD(31131)	Religador de Linha	20	4,27	85,40
20231004	5491456	FR(28678)	Chave Fusível Religadora	143	3,27	467,61
20231004	5491458	TD(10359)	Transformador Distribuição	46	3,15	144,90
20231004	5491466	FR(30621)	Chave Fusível Religadora	50	9,73	486,50
20231004	5491466	FR(30621)	Chave Fusível Religadora	1	30,67	30,67
20231004	5491471	TD(33537)	Transformador Distribuição	2	15,28	30,56
20231004	5491473	TD(10349)	Transformador Distribuição	74	2,83	209,42
20231004	5491474	RD(735925)	Religador de Linha	101	2,40	242,40
20231004	5491474	RD(735925)	Religador de Linha	114	3,95	450,30
20231004	5491474	RD(735925)	Religador de Linha	81	5,28	427,68
20231004	5491474	RD(735925)	Religador de Linha	6	26,12	156,72
20231004	5491475	TD(37683)	Transformador Distribuição	1	8,72	8,72
20231004	5491480	TD(685205)	Transformador Distribuição	14	2,88	40,32
20231004	5491483	FU(26928)	Chave Fusível	9	5,78	52,02
20231004	5491487	TD(5178)	Transformador Distribuição	50	2,48	124,00
20231004	5491493	FR(14373)	Chave Fusível Religadora	1	1,65	1,65
20231004	5491493	FR(14373)	Chave Fusível Religadora	28	1,65	46,20

Relatório Situação de Emergência  
Outubro/2023  
Código Único do Relatório: 20231004



Código do Evento	Número ordem	Equipamento	Tipo equipamento	Total de clientes	Duração(h)	CHI
20231004	5491495	TD(25439)	Transformador Distribuição	79	14,93	1.179,47
20231004	5491496	FU(30258)	Chave Fusível	10	6,33	63,30
20231004	5491498	FU(753226)	Chave Fusível	3	1,35	4,05
20231004	5491500	FU(718992)	Chave Fusível	7	5,77	40,39
20231004	5491500	FU(718992)	Chave Fusível	11	5,77	63,47
20231004	5491505	FU(729062)	Chave Fusível	9	1,33	11,97
20231004	5491505	FU(729062)	Chave Fusível	165	1,33	219,45
20231004	5491506	FU(21712)	Chave Fusível	7	47,62	333,34
20231004	5491509	TD(44486)	Transformador Distribuição	1	2,82	2,82
20231004	5491510	PE(20297594)	Ponto de conexão	1	19,13	19,13
20231004	5491516	FU(5418)	Chave Fusível	149	2,17	323,33
20231004	5491516	FU(5418)	Chave Fusível	79	2,63	207,77
20231004	5491516	FU(5418)	Chave Fusível	1	2,90	2,90
20231004	5491516	FU(5418)	Chave Fusível	54	4,02	217,08
20231004	5491521	C 3382897	Unidade Consumidora	1	2,35	2,35
20231004	5491527	FU(757116)	Chave Fusível	10	4,23	42,30
20231004	5491534	TD(669689)	Transformador Distribuição	206	2,32	477,92
20231004	5491542	FR(42288)	Chave Fusível Religadora	56	1,92	107,52
20231004	5491557	FU(35918)	Chave Fusível	1	2,85	2,85
20231004	5491557	FU(35918)	Chave Fusível	25	2,85	71,25
20231004	5491559	FU(681378)	Chave Fusível	62	7,72	478,64
20231004	5491560	TD(6424)	Transformador Distribuição	76	2,18	165,68
20231004	5491561	TD(29380)	Transformador Distribuição	1	3,85	3,85
20231004	5491564	TD(61633)	Transformador Distribuição	51	4,23	215,73
20231004	5491565	TD(16947)	Transformador Distribuição	1	3,12	3,12
20231004	5491575	TD(48612)	Transformador Distribuição	2	6,40	12,80
20231004	5491588	FR(18683)	Chave Fusível Religadora	46	5,43	249,78
20231004	5491594	TD(27044)	Transformador Distribuição	5	0,95	4,75
20231004	5491594	TD(27044)	Transformador Distribuição	13	0,95	12,35

Relatório Situação de Emergência  
Outubro/2023  
Código Único do Relatório: 20231004



Código do Evento	Número ordem	Equipamento	Tipo equipamento	Total de clientes	Duração(h)	CHI
20231004	5491597	FU(153166989)	Chave Fusível	1	23,18	23,18
20231004	5491609	FU(37898)	Chave Fusível	2	10,55	21,10
20231004	5491610	RD(745638)	Religador de Linha	1	0,07	0,14
20231004	5491610	RD(745638)	Religador de Linha	279	0,07	19,53
20231004	5491610	RD(745638)	Religador de Linha	1	1,88	1,88
20231004	5491610	RD(745638)	Religador de Linha	60	1,88	112,80
20231004	5491610	RD(745638)	Religador de Linha	2	2,05	4,10
20231004	5491610	RD(745638)	Religador de Linha	10	2,05	20,50
20231004	5491610	RD(745638)	Religador de Linha	235	2,05	481,75
20231004	5491610	RD(745638)	Religador de Linha	93	2,18	202,74
20231004	5491610	RD(745638)	Religador de Linha	791	2,18	1.724,38
20231004	5491610	RD(745638)	Religador de Linha	154	2,38	366,52
20231004	5491610	RD(745638)	Religador de Linha	879	2,38	2.092,02
20231004	5491610	RD(745638)	Religador de Linha	3	3,10	9,30
20231004	5491610	RD(745638)	Religador de Linha	29	3,10	89,90
20231004	5491610	RD(745638)	Religador de Linha	74	3,10	229,40
20231004	5491610	RD(745638)	Religador de Linha	585	3,10	1.813,50
20231004	5491613	TD(47990)	Transformador Distribuição	2	8,02	16,04
20231004	5491619	FU(760231)	Chave Fusível	26	5,62	146,12
20231004	5491622	RD(720335)	Religador de Linha	32	8,65	276,80
20231004	5491622	RD(720335)	Religador de Linha	83	9,25	767,75
20231004	5491622	RD(720335)	Religador de Linha	7	10,13	70,91
20231004	5491622	RD(720335)	Religador de Linha	21	10,95	229,95
20231004	5491622	RD(720335)	Religador de Linha	8	27,73	221,84
20231004	5491622	RD(720335)	Religador de Linha	1	28,93	28,93
20231004	5491622	RD(720335)	Religador de Linha	8	30,73	245,84
20231004	5491622	RD(720335)	Religador de Linha	9	32,15	289,35
20231004	5491623	FU(736092)	Chave Fusível	85	4,17	354,45
20231004	5491626	TD(10711)	Transformador Distribuição	1	4,77	4,77
20231004	5491632	TD(15417)	Transformador Distribuição	3	16,10	48,30
20231004	5491637	FU(3805)	Chave Fusível	27	3,65	98,55
20231004	5491645	TD(669499)	Transformador Distribuição	1	4,28	4,28
20231004	5491652	RD(3193)	Religador de Linha	39	4,88	190,32
20231004	5491655	TD(25756)	Transformador Distribuição	1	3,18	3,18
20231004	5491660	TD(56275)	Transformador Distribuição	1	5,03	5,03

Relatório Situação de Emergência  
Outubro/2023  
Código Único do Relatório: 20231004



Código do Evento	Número ordem	Equipamento	Tipo equipamento	Total de clientes	Duração(h)	CHI
20231004	5491662	FR(31246)	Chave Fusível Religadora	100	2,62	262,00
20231004	5491663	PE(17973013)	Ponto de conexão	1	1,95	1,95
20231004	5491669	RD(735949)	Religador de Linha	70	0,30	21,00
20231004	5491669	RD(735949)	Religador de Linha	1347	0,77	1.037,19
20231004	5491669	RD(735949)	Religador de Linha	3	1,07	3,21
20231004	5491669	RD(735949)	Religador de Linha	1242	1,07	1.328,94
20231004	5491669	RD(735949)	Religador de Linha	2	1,07	2,14
20231004	5491669	RD(735949)	Religador de Linha	1259	1,07	1.347,13
20231004	5491669	RD(735949)	Religador de Linha	50	5,05	252,50
20231004	5491676	TD(17699)	Transformador Distribuição	1	22,87	22,87
20231004	5491679	FU(6343)	Chave Fusível	24	3,40	81,60
20231004	5491684	TD(24851)	Transformador Distribuição	3	6,13	18,39
20231004	5491697	FU(8082)	Chave Fusível	6	7,40	44,40
20231004	5491702	TD(48168)	Transformador Distribuição	2	19,92	39,84
20231004	5491704	FU(39752)	Chave Fusível	5	11,20	56,00
20231004	5491711	TD(42532)	Transformador Distribuição	1	4,97	4,97
20231004	5491715	FR(3798)	Chave Fusível Religadora	15	4,82	72,30
20231004	5491717	PE(14355110)	Ponto de conexão	1	6,00	6,00
20231004	5491721	TD(40071)	Transformador Distribuição	3	5,82	17,46
20231004	5491730	FU(18561)	Chave Fusível	6	24,57	147,42
20231004	5491734	FU(38297)	Chave Fusível	3	10,07	30,21
20231004	5491740	TD(50869)	Transformador Distribuição	2	2,97	5,94
20231004	5491745	TD(18721)	Transformador Distribuição	1	9,95	9,95
20231004	5491746	TD(46871)	Transformador Distribuição	1	5,98	5,98
20231004	5491764	TD(40440)	Transformador Distribuição	1	7,75	7,75
20231004	5491768	FU(6249)	Chave Fusível	134	3,50	469,00
20231004	5491773	FU(19587)	Chave Fusível	4	3,37	13,48
20231004	5491774	FU(934)	Chave Fusível	304	2,03	617,12
20231004	5491774	FU(934)	Chave Fusível	79	4,62	364,98
20231004	5491785	TD(10394)	Transformador Distribuição	3	2,62	7,86



Relatório Situação de Emergência  
Outubro/2023  
Código Único do Relatório: 20231004



Código do Evento	Número ordem	Equipamento	Tipo equipamento	Total de clientes	Duração(h)	CHI
20231004	5491785	TD(10394)	Transformador Distribuição	30	2,62	78,60
20231004	5491786	RD(8531)	Religador de Linha	1	4,20	12,60
20231004	5491786	RD(8531)	Religador de Linha	2	4,20	8,40
20231004	5491786	RD(8531)	Religador de Linha	18	4,20	75,60
20231004	5491786	RD(8531)	Religador de Linha	106	4,20	445,20
20231004	5491786	RD(8531)	Religador de Linha	1	4,80	4,80
20231004	5491786	RD(8531)	Religador de Linha	15	4,80	72,00
20231004	5491786	RD(8531)	Religador de Linha	19	7,35	139,65
20231004	5491790	TD(659751)	Transformador Distribuição	2	2,98	5,96
20231004	5491793	TD(26267)	Transformador Distribuição	9	0,28	2,52
20231004	5491796	TD(657642)	Transformador Distribuição	3	4,07	12,21
20231004	5491799	TD(5450)	Transformador Distribuição	77	1,77	136,29
20231004	5491802	TD(656546)	Transformador Distribuição	7	4,73	33,11
20231004	5491805	TD(713961)	Transformador Distribuição	3	2,73	8,19
20231004	5491817	FU(4901)	Chave Fusível	6	1,90	11,40
20231004	5491819	RD(681688)	Religador de Linha	113	2,02	228,26
20231004	5491819	RD(681688)	Religador de Linha	22	3,18	69,96
20231004	5491819	RD(681688)	Religador de Linha	19	3,32	63,08
20231004	5491819	RD(681688)	Religador de Linha	5	4,02	20,10
20231004	5491820	TD(28503)	Transformador Distribuição	1	72,23	72,23
20231004	5491823	TD(59447)	Transformador Distribuição	1	6,63	6,63
20231004	5491831	TD(41763)	Transformador Distribuição	1	47,70	47,70
20231004	5491835	FU(12556)	Chave Fusível	4	4,45	17,80
20231004	5491841	TD(13483)	Transformador Distribuição	1	4,97	4,97
20231004	5491842	TD(10703)	Transformador Distribuição	46	6,42	295,32
20231004	5491843	TD(18135)	Transformador Distribuição	1	3,07	3,07
20231004	5491849	TD(132)	Transformador Distribuição	100	5,65	565,00

Código do Evento	Número ordem	Equipamento	Tipo equipamento	Total de clientes	Duração(h)	CHI
20231004	5491851	TD(55359)	Transformador Distribuição	2	8,87	17,74
20231004	5491863	TD(18897)	Transformador Distribuição	1	4,70	4,70
20231004	5491864	FU(30579)	Chave Fusível	6	4,30	25,80
20231004	5491865	FU(823)	Chave Fusível	157	4,63	726,91
20231004	5491872	TD(723256)	Transformador Distribuição	1	1,87	1,87
20231004	5491877	FU(3218)	Chave Fusível	454	4,13	1.875,02
20231004	5491882	TD(33097)	Transformador Distribuição	3	3,15	9,45
20231004	5491886	FU(26978)	Chave Fusível	4	24,73	98,92
20231004	5491887	TD(37247)	Transformador Distribuição	1	2,63	2,63
20231004	5491895	FR(2519)	Chave Fusível Religadora	69	7,20	496,80
20231004	5491899	TD(33826)	Transformador Distribuição	1	29,23	29,23
20231004	5491910	TD(700189)	Transformador Distribuição	45	3,02	135,90
20231004	5491914	FR(32199)	Chave Fusível Religadora	22	3,47	76,34
20231004	5491916	TD(682272)	Transformador Distribuição	2	3,47	6,94
20231004	5491921	TD(702527)	Transformador Distribuição	2	2,18	4,36
20231004	5491922	FU(22016)	Chave Fusível	1	2,52	2,52
20231004	5491923	TD(35537)	Transformador Distribuição	1	2,38	2,38
20231004	5491927	RD(16710)	Religador de Linha	322	0,43	138,46
20231004	5491931	FU(1379)	Chave Fusível	196	1,37	268,52
20231004	5491935	TD(39862)	Transformador Distribuição	1	3,92	3,92
20231004	5491938	TD(9322)	Transformador Distribuição	36	2,50	90,00
20231004	5491941	TD(31465)	Transformador Distribuição	1	13,77	13,77
20231004	5491943	FU(12268)	Chave Fusível	22	4,73	104,06
20231004	5491945	TD(8498)	Transformador Distribuição	52	4,38	227,76
20231004	5491950	TD(42062)	Transformador Distribuição	1	9,52	9,52

Relatório Situação de Emergência  
Outubro/2023  
Código Único do Relatório: 20231004



Código do Evento	Número ordem	Equipamento	Tipo equipamento	Total de clientes	Duração(h)	CHI
20231004	5491953	TD(689927)	Transformador Distribuição	3	3,28	9,84
20231004	5491958	FU(36048)	Chave Fusível	8	3,02	24,16
20231004	5491961	RD(735970)	Religador de Linha	271	2,78	753,38
20231004	5491961	RD(735970)	Religador de Linha	74	3,27	241,98
20231004	5491961	RD(735970)	Religador de Linha	72	3,80	273,60
20231004	5491961	RD(735970)	Religador de Linha	59	4,57	269,63
20231004	5491968	FU(760534)	Chave Fusível	18	4,93	88,74
20231004	5491969	TD(162)	Transformador Distribuição	74	5,93	438,82
20231004	5491971	TD(746978)	Transformador Distribuição	1	9,67	9,67
20231004	5491973	[MT]PA(9004)	Alimentador	118	10,17	1.200,06
20231004	5491973	[MT]PA(9004)	Alimentador	3	32,75	98,25
20231004	5491973	CF(14855)	Chave Faca	1	28,20	28,20
20231004	5491973	CF(26982)	Chave Faca	15	1,43	21,45
20231004	5491973	CF(755866)	Chave Faca	103	0,05	5,15
20231004	5491974	TD(1865)	Transformador Distribuição	1	2,12	2,12
20231004	5491978	TD(25501)	Transformador Distribuição	113	4,90	553,70
20231004	5491981	CE(759)	Chave Seccionadora	278	3,50	973,00
20231004	5491982	FU(7653)	Chave Fusível	37	3,60	133,20
20231004	5491984	FU(37623)	Chave Fusível	4	2,00	8,00
20231004	5491992	TD(49042)	Transformador Distribuição	2	1,52	3,04
20231004	5491994	TD(41036)	Transformador Distribuição	41	2,42	99,22
20231004	5491995	C 1192942	Unidade Consumidora	1	1,45	1,45
20231004	5491997	FU(21435)	Chave Fusível	15	4,02	60,30
20231004	5492004	TD(52137)	Transformador Distribuição	1	24,07	24,07
20231004	5492014	TD(94)	Transformador Distribuição	59	9,23	544,57
20231004	5492021	PE(11230464)	Ponto de conexão	1	6,97	6,97
20231004	5492024	RD(38096)	Religador de Linha	465	4,80	2.232,00
20231004	5492027	FU(4921)	Chave Fusível	1	2,77	2,77
20231004	5492027	FU(4921)	Chave Fusível	26	2,77	72,02
20231004	5492030	RD(8227)	Religador de Linha	73	7,22	527,06

Relatório Situação de Emergência  
Outubro/2023  
Código Único do Relatório: 20231004



Código do Evento	Número ordem	Equipamento	Tipo equipamento	Total de clientes	Duração(h)	CHI
20231004	5492034	TD(15886)	Transformador Distribuição	1	4,35	4,35
20231004	5492050	TD(692842)	Transformador Distribuição	2	23,32	46,64
20231004	5492056	RD(674418)	Religador de Linha	222	2,37	526,14
20231004	5492056	RD(674418)	Religador de Linha	9	4,48	40,32
20231004	5492057	TD(42010)	Transformador Distribuição	1	9,38	9,38
20231004	5492058	TD(44504)	Transformador Distribuição	1	3,70	3,70
20231004	5492060	PE(13130862)	Ponto de conexão	1	5,48	5,48
20231004	5492062	FR(15696)	Chave Fusível Religadora	22	2,10	46,20
20231004	5492064	TD(9369508)	Transformador Distribuição	2	7,15	14,30
20231004	5492068	TD(37166)	Transformador Distribuição	1	20,27	20,27
20231004	5492073	ATA51_ATA59506	Alimentador	75	4,33	324,75
20231004	5492073	ATA51_ATA59506	Alimentador	196	4,82	944,72
20231004	5492073	ATA51_ATA59506	Alimentador	54	5,20	280,80
20231004	5492077	FU(668661)	Chave Fusível	8	20,92	167,36
20231004	5492078	FU(38656)	Chave Fusível	60	4,00	240,00
20231004	5492085	FU(21512)	Chave Fusível	16	9,20	147,20
20231004	5492093	TD(107)	Transformador Distribuição	68	7,43	505,24
20231004	5492095	TD(40201)	Transformador Distribuição	56	1,90	106,40
20231004	5492096	FU(37215)	Chave Fusível	2	3,23	6,46
20231004	5492099	FR(696586)	Chave Fusível Religadora	52	21,35	1.110,20
20231004	5492100	FU(11966)	Chave Fusível	1	20,32	20,32
20231004	5492104	TD(27841)	Transformador Distribuição	1	5,40	5,40
20231004	5492104	TD(27841)	Transformador Distribuição	80	5,40	432,00
20231004	5492106	FR(7374)	Chave Fusível Religadora	17	29,18	496,06
20231004	5492107	FR(4198)	Chave Fusível Religadora	49	8,70	426,30
20231004	5492109	TD(754060)	Transformador Distribuição	2	20,63	41,26
20231004	5492111	PE(12652703)	Ponto de conexão	1	1,37	1,37

Código do Evento	Número ordem	Equipamento	Tipo equipamento	Total de clientes	Duração(h)	CHI
20231004	5492113	TD(42489)	Transformador Distribuição	2	2,52	5,04
20231004	5492122	RD(755601)	Religador de Linha	1	4,08	4,08
20231004	5492122	RD(755601)	Religador de Linha	196	4,08	799,68
20231004	5492122	RD(755601)	Religador de Linha	1	5,50	5,50
20231004	5492122	RD(755601)	Religador de Linha	25	5,50	137,50
20231004	5492122	RD(755601)	Religador de Linha	5	12,33	61,65
20231004	5492126	FU(37992)	Chave Fusível	7	4,87	34,09
20231004	5492127	FU(2578)	Chave Fusível	37	6,97	257,89
20231004	5492129	TD(673098)	Transformador Distribuição	1	20,35	20,35
20231004	5492134	FU(703045)	Chave Fusível	15	11,68	175,20
20231004	5492135	FR(660530)	Chave Fusível Religadora	7	4,98	34,86
20231004	5492136	ATA52_ATA59507		18	6,42	115,56
20231004	5492136	CF(29833)	Chave Faca	24	0,10	2,40
20231004	5492141	TD(33414)	Transformador Distribuição	1	4,58	4,58
20231004	5492145	PE(207170753)	Ponto de conexão	1	2,37	2,37
20231004	5492149	TD(34379)	Transformador Distribuição	1	7,43	7,43
20231004	5492150	FR(10589)	Chave Fusível Religadora	25	2,83	70,75
20231004	5492153	TD(10785)	Transformador Distribuição	5	23,60	118,00
20231004	5492155	FU(24269)	Chave Fusível	2	22,00	44,00
20231004	5492158	FR(7832)	Chave Fusível Religadora	16	21,62	345,92
20231004	5492160	TD(55884)	Transformador Distribuição	1	1,33	1,33
20231004	5492178	TD(35544)	Transformador Distribuição	1	1,02	1,02
20231004	5492181	TD(45379)	Transformador Distribuição	4	8,27	33,08
20231004	5492186	TD(25662)	Transformador Distribuição	1	6,53	6,53
20231004	5492187	FR(3059)	Chave Fusível Religadora	16	4,35	69,60
20231004	5492191	TD(7551)	Transformador Distribuição	84	1,17	98,28
20231004	5492193	FR(28104)	Chave Fusível Religadora	21	9,12	191,52



Relatório Situação de Emergência  
Outubro/2023  
Código Único do Relatório: 20231004



Código do Evento	Número ordem	Equipamento	Tipo equipamento	Total de clientes	Duração(h)	CHI
20231004	5492196	FU(21094)	Chave Fusível	2	5,18	10,36
20231004	5492197	FU(16556)	Chave Fusível	41	1,50	61,50
20231004	5492198	FU(21719)	Chave Fusível	2	4,40	8,80
20231004	5492204	FR(38117)	Chave Fusível Religadora	69	3,60	248,40
20231004	5492206	TD(36763)	Transformador Distribuição	1	12,90	12,90
20231004	5492207	FU(30256)	Chave Fusível	4	6,15	24,60
20231004	5492210	FU(264)	Chave Fusível	154	1,57	241,78
20231004	5492228	FU(736894)	Chave Fusível	222	7,52	1.669,44
20231004	5492230	TD(56683)	Transformador Distribuição	1	22,35	22,35
20231004	5492233	FU(1153)	Chave Fusível	5	2,88	14,40
20231004	5492235	TD(30907)	Transformador Distribuição	1	19,22	19,22
20231004	5492243	MOG01_MOG49501	Alimentador	112	2,17	243,04
20231004	5492243	MOG01_MOG49501	Alimentador	7	5,48	38,36
20231004	5492243	MOG01_MOG49501	Alimentador	17	10,48	178,16
20231004	5492243	CF(27406)	Chave Faca	7	0,75	5,25
20231004	5492250	FU(1422)	Chave Fusível	27	2,28	61,56
20231004	5492251	FU(695453)	Chave Fusível	383	1,10	421,30
20231004	5492258	FR(4195)	Chave Fusível Religadora	15	8,85	132,75
20231004	5492270	RD(35910)	Religador de Linha	1	0,05	0,05
20231004	5492270	RD(35910)	Religador de Linha	111	0,05	5,55
20231004	5492270	RD(35910)	Religador de Linha	3	3,47	10,41
20231004	5492270	RD(35910)	Religador de Linha	1	9,70	9,70
20231004	5492270	RD(35910)	Religador de Linha	7	9,70	67,90
20231004	5492270	RD(35910)	Religador de Linha	33	9,70	320,10
20231004	5492271	RD(18411)	Religador de Linha	58	2,47	143,26
20231004	5492271	RD(18411)	Religador de Linha	32	4,78	152,96
20231004	5492271	RD(18411)	Religador de Linha	268	6,07	1.626,76
20231004	5492271	RD(18411)	Religador de Linha	2	25,22	50,44
20231004	5492271	RD(18411)	Religador de Linha	2	27,27	54,54
20231004	5492271	RD(18411)	Religador de Linha	5	27,47	137,35
20231004	5492271	RD(18411)	Religador de Linha	1	27,70	27,70
20231004	5492280	TD(47699)	Transformador Distribuição	1	2,32	2,32
20231004	5492290	FU(32267)	Chave Fusível	4	5,88	23,52

Relatório Situação de Emergência  
Outubro/2023  
Código Único do Relatório: 20231004



Código do Evento	Número ordem	Equipamento	Tipo equipamento	Total de clientes	Duração(h)	CHI
20231004	5492293	TD(40134)	Transformador Distribuição	2	2,43	4,86
20231004	5492301	FU(30177)	Chave Fusível	24	1,70	40,80
20231004	5492302	RD(700290)	Religador de Linha	27	1,82	49,14
20231004	5492302	RD(700290)	Religador de Linha	21	2,27	47,67
20231004	5492302	RD(700290)	Religador de Linha	6	5,68	34,08
20231004	5492302	RD(700290)	Religador de Linha	5	6,68	33,40
20231004	5492304	TD(20588)	Transformador Distribuição	2	4,67	9,34
20231004	5492310	FR(37111)	Chave Fusível Religadora	26	0,53	13,78
20231004	5492318	TD(688677)	Transformador Distribuição	1	22,15	22,15
20231004	5492321	TD(7059339)	Transformador Distribuição	1	3,28	3,28
20231004	5492323	FU(29484)	Chave Fusível	18	19,93	358,74
20231004	5492325	TD(33641)	Transformador Distribuição	1	25,08	25,08
20231004	5492326	FU(759653)	Chave Fusível	5	4,87	24,35
20231004	5492330	TD(697878)	Transformador Distribuição	1	17,83	17,83
20231004	5492338	TD(746263)	Transformador Distribuição	1	2,07	2,07
20231004	5492339	FU(723298)	Chave Fusível	5	50,28	251,40
20231004	5492354	FU(749044)	Chave Fusível	7	2,72	19,04
20231004	5492355	FU(4136)	Chave Fusível	178	6,95	1.237,10
20231004	5492358	FR(25948)	Chave Fusível Religadora	43	20,68	889,24
20231004	5492359	FU(26397)	Chave Fusível	6	5,62	33,72
20231004	5492360	TD(33102)	Transformador Distribuição	1	8,78	8,78
20231004	5492364	TD(15277)	Transformador Distribuição	1	11,08	11,08
20231004	5492366	BAT51_BAT59508	Alimentador	4	0,47	1,88
20231004	5492366	BAT51_BAT59508	Alimentador	20	0,88	17,60
20231004	5492366	BAT51_BAT59508	Alimentador	1	1,88	1,88
20231004	5492366	BAT51_BAT59508	Alimentador	2	1,88	3,76
20231004	5492367	C 932224	Alimentador	1	44,27	44,27
20231004	5492375	FU(12927)	Chave Fusível	2	5,63	11,26
20231004	5492378	TD(43505)	Transformador Distribuição	2	2,80	5,60

Relatório Situação de Emergência  
Outubro/2023  
Código Único do Relatório: 20231004



Código do Evento	Número ordem	Equipamento	Tipo equipamento	Total de clientes	Duração(h)	CHI
20231004	5492380	TD(717089)	Transformador Distribuição	3	4,97	14,91
20231004	5492387	TD(37614)	Transformador Distribuição	1	43,92	43,92
20231004	5492390	TD(702809)	Transformador Distribuição	1	18,05	18,05
20231004	5492391	PAR52_PAR59510	Alimentador	10	1,25	12,50
20231004	5492391	PAR52_PAR59510	Alimentador	7	5,27	36,89
20231004	5492391	PAR52_PAR59510	Alimentador	34	5,27	179,18
20231004	5492391	PAR52_PAR59510	Alimentador	1	5,75	5,75
20231004	5492391	PAR52_PAR59510	Alimentador	20	5,75	115,00
20231004	5492391	PAR52_PAR59510	Alimentador	41	5,75	235,75
20231004	5492391	PAR52_PAR59510	Alimentador	1	6,30	6,30
20231004	5492391	PAR52_PAR59510	Alimentador	10	6,30	63,00
20231004	5492391	PAR52_PAR59510	Alimentador	88	6,35	558,80
20231004	5492391	PAR52_PAR59510	Alimentador	9	7,43	66,87
20231004	5492391	PAR52_PAR59510	Alimentador	34	7,43	252,62
20231004	5492391	PAR52_PAR59510	Alimentador	10	21,58	215,80
20231004	5492391	PAR52_PAR59510	Alimentador	7	8,72	61,04
20231004	5492391	PAR52_PAR59510	Alimentador	3	9,55	28,65
20231004	5492391	RD(730236)	Religador de Linha	88	0,07	6,16
20231004	5492391	FU(22180)	Chave Fusível	1	23,28	23,28
20231004	5492391	FU(22180)	Chave Fusível	8	51,15	409,20
20231004	5492391	FU(22181)	Chave Fusível	5	26,88	134,40
20231004	5492394	TD(17451)	Transformador Distribuição	1	2,67	2,67
20231004	5492396	TD(58279)	Transformador Distribuição	1	8,27	8,27
20231004	5492401	FU(47706340)	Chave Fusível	1	19,17	19,17
20231004	5492401	FU(47706340)	Chave Fusível	30	19,17	575,10
20231004	5492414	TD(57111)	Transformador Distribuição	1	18,83	18,83
20231004	5492418	TD(699476)	Transformador Distribuição	81	1,60	129,60
20231004	5492419	TD(28717)	Transformador Distribuição	82	1,72	141,04
20231004	5492422	FU(10387)	Chave Fusível	6	18,70	112,20
20231004	5492428	FU(10572)	Chave Fusível	77	5,15	396,55
20231004	5492430	TD(11448)	Transformador Distribuição	1	18,93	18,93
20231004	5492433	RD(23090)	Religador de Linha	173	2,20	380,60
20231004	5492433	RD(23090)	Religador de Linha	55	3,65	200,75

Relatório Situação de Emergência  
Outubro/2023  
Código Único do Relatório: 20231004



Código do Evento	Número ordem	Equipamento	Tipo equipamento	Total de clientes	Duração(h)	CHI
20231004	5492433	RD(23090)	Religador de Linha	3	4,12	12,36
20231004	5492433	RD(23090)	Religador de Linha	39	20,78	810,42
20231004	5492434	FU(4982)	Chave Fusível	3	0,13	0,39
20231004	5492437	TD(725227)	Transformador Distribuição	1	7,43	7,43
20231004	5492438	RD(735951)	Religador de Linha	104	1,35	140,40
20231004	5492439	TD(54057)	Transformador Distribuição	2	25,30	50,60
20231004	5492440	TD(41975)	Transformador Distribuição	89	3,37	299,93
20231004	5492442	TD(33890)	Transformador Distribuição	1	28,53	28,53
20231004	5492447	TD(35541)	Transformador Distribuição	1	1,25	1,25
20231004	5492454	FU(23221)	Chave Fusível	4	17,55	70,20
20231004	5492464	FU(7688)	Chave Fusível	97	16,02	1.553,94
20231004	5492466	FR(7217)	Chave Fusível Religadora	3	22,28	66,84
20231004	5492467	FU(2182)	Chave Fusível	18	1,98	35,64
20231004	5492470	FR(27407)	Chave Fusível Religadora	35	5,83	204,05
20231004	5492475	TD(660255)	Transformador Distribuição	2	45,52	91,04
20231004	5492476	TD(42472)	Transformador Distribuição	1	20,95	20,95
20231004	5492479	FU(1454)	Chave Fusível	5	17,87	89,35
20231004	5492488	TD(49612)	Transformador Distribuição	1	6,53	6,53
20231004	5492489	TD(39205)	Transformador Distribuição	8	3,10	24,80
20231004	5492491	FU(41607)	Chave Fusível	1	3,62	3,62
20231004	5492491	FU(41607)	Chave Fusível	2	3,62	7,24
20231004	5492503	FU(684069)	Chave Fusível	12	20,85	250,20
20231004	5492507	TD(690577)	Transformador Distribuição	1	17,15	17,15
20231004	5492508	TD(50707)	Transformador Distribuição	34	18,12	616,08
20231004	5492513	RD(722359)	Religador de Linha	1	1,53	1,53
20231004	5492513	RD(722359)	Religador de Linha	524	1,53	801,72
20231004	5492513	RD(722359)	Religador de Linha	75	2,55	191,25
20231004	5492515	TD(760471)	Transformador Distribuição	1	25,08	25,08

Relatório Situação de Emergência  
Outubro/2023  
Código Único do Relatório: 20231004



Código do Evento	Número ordem	Equipamento	Tipo equipamento	Total de clientes	Duração(h)	CHI
20231004	5492521	FU(16585)	Chave Fusível	23	3,75	86,25
20231004	5492526	TD(42363)	Transformador Distribuição	1	2,37	2,37
20231004	5492536	RD(730643)	Religador de Linha	34	2,12	72,08
20231004	5492536	RD(730643)	Religador de Linha	21	3,80	79,80
20231004	5492536	RD(730643)	Religador de Linha	4	6,18	24,72
20231004	5492536	RD(730643)	Religador de Linha	1	6,90	6,90
20231004	5492536	RD(730643)	Religador de Linha	13	7,22	93,86
20231004	5492537	TD(54725)	Transformador Distribuição	4	1,87	7,48
20231004	5492538	FU(48865720)	Chave Fusível	6	23,22	139,32
20231004	5492545	[MT]PA(9008)	Alimentador	54	9,18	495,72
20231004	5492545	[MT]PA(9008)	Alimentador	19	9,45	179,55
20231004	5492545	CF(3202)	Chave Faca	3	2,03	6,09
20231004	5492546	TD(8543)	Transformador Distribuição	72	2,93	210,96
20231004	5492552	TD(28877)	Transformador Distribuição	1	21,28	21,28
20231004	5492554	TD(665944)	Transformador Distribuição	4	2,58	10,32
20231004	5492555	TD(38457)	Transformador Distribuição	1	6,32	6,32
20231004	5492558	TD(694158)	Transformador Distribuição	58	4,35	252,30
20231004	5492566	FR(11611)	Chave Fusível Religadora	1	5,68	5,68
20231004	5492566	FR(11611)	Chave Fusível Religadora	10	5,68	56,80
20231004	5492567	FU(25434)	Chave Fusível	3	5,27	15,81
20231004	5492568	TD(14329)	Transformador Distribuição	2	14,18	28,36
20231004	5492569	TD(44436)	Transformador Distribuição	1	2,18	2,18
20231004	5492571	FU(22258)	Chave Fusível	4	24,85	99,40
20231004	5492586	FU(14913062)	Chave Fusível	1	14,85	14,85
20231004	5492595	TD(12693066)	Transformador Distribuição	6	13,28	79,68
20231004	5492605	CF(11967)	Chave Faca	28	7,27	203,56
20231004	5492626	FU(19037)	Chave Fusível	48	22,75	1.092,00
20231004	5492636	FU(21300)	Chave Fusível	12	7,07	84,84
20231004	5492639	TD(708417)	Transformador Distribuição	98	1,60	156,80

Relatório Situação de Emergência  
Outubro/2023  
Código Único do Relatório: 20231004



Código do Evento	Número ordem	Equipamento	Tipo equipamento	Total de clientes	Duração(h)	CHI
20231004	5492642	TD(20385)	Transformador Distribuição	1	18,65	18,65
20231004	5492643	TD(9054)	Transformador Distribuição	17	15,48	263,16
20231004	5492646	FU(37308)	Chave Fusível	3	2,33	6,99
20231004	5492647	TD(15747)	Transformador Distribuição	1	14,75	14,75
20231004	5492651	FU(37403)	Chave Fusível	6	19,20	115,20
20231004	5492656	FU(685614)	Chave Fusível	6	4,03	24,18
20231004	5492673	FR(757036)	Chave Fusível Religadora	10	15,48	154,80
20231004	5492674	TD(21113)	Transformador Distribuição	2	16,38	32,76
20231004	5492681	TD(43488)	Transformador Distribuição	1	16,80	16,80
20231004	5492685	PE(15809047)	Ponto de conexão	1	20,30	20,30
20231004	5492693	TD(36365)	Transformador Distribuição	1	15,87	15,87
20231004	5492694	TD(743060)	Transformador Distribuição	2	16,45	32,90
20231004	5492699	TD(37924)	Transformador Distribuição	1	1,85	1,85
20231004	5492703	TD(34771)	Transformador Distribuição	1	16,97	16,97
20231004	5492704	FR(21810)	Chave Fusível Religadora	2	23,27	46,54
20231004	5492704	FR(21810)	Chave Fusível Religadora	7	41,72	292,04
20231004	5492720	TD(2026)	Transformador Distribuição	1	10,72	10,72
20231004	5492740	FU(27403)	Chave Fusível	8	20,33	162,64
20231004	5492748	FU(22526)	Chave Fusível	4	18,48	73,92
20231004	5492751	TD(32955)	Transformador Distribuição	2	16,90	33,80
20231004	5492753	FU(728007)	Chave Fusível	3	22,13	66,39
20231004	5492754	PE(17378672)	Ponto de conexão	1	0,62	0,62
20231004	5492761	FU(22248)	Chave Fusível	7	21,73	152,11
20231004	5492772	FU(37248)	Chave Fusível	112	2,63	294,56
20231004	5492774	TD(46271)	Transformador Distribuição	1	15,83	15,83
20231004	5492781	TD(30334)	Transformador Distribuição	1	13,30	13,30



Relatório Situação de Emergência  
Outubro/2023  
Código Único do Relatório: 20231004



Código do Evento	Número ordem	Equipamento	Tipo equipamento	Total de clientes	Duração(h)	CHI
20231004	5492784	RD(9620)	Religador de Linha	68	1,25	85,00
20231004	5492787	FU(735465)	Chave Fusível	3	2,63	7,89
20231004	5492789	FU(22327)	Chave Fusível	5	19,55	97,75
20231004	5492795	TD(41990)	Transformador Distribuição	1	15,73	15,73
20231004	5492799	TD(42300)	Transformador Distribuição	1	2,20	2,20
20231004	5492802	TD(33928)	Transformador Distribuição	1	24,88	24,88
20231004	5492803	FU(26950)	Chave Fusível	15	19,67	295,05
20231004	5492805	FR(18517)	Chave Fusível Religadora	27	16,38	442,26
20231004	5492814	TD(716256)	Transformador Distribuição	5	6,17	30,85
20231004	5492830	RD(666328)	Religador de Linha	87	0,08	6,96
20231004	5492841	TD(48426)	Transformador Distribuição	5	12,98	64,90
20231004	5492846	FU(21073)	Chave Fusível	4	22,30	89,20
20231004	5492847	TD(2738)	Transformador Distribuição	45	3,27	147,15
20231004	5492855	FR(23256)	Chave Fusível Religadora	20	27,72	554,40
20231004	5492859	FR(3059)	Chave Fusível Religadora	16	12,07	193,12
20231004	5492863	TD(677683)	Transformador Distribuição	1	62,78	62,78
20231004	5492864	FU(10572)	Chave Fusível	77	15,50	1.193,50
20231004	5492865	RD(37841)	Religador de Linha	2	3,83	7,66
20231004	5492865	RD(37841)	Religador de Linha	4	4,25	17,00
20231004	5492865	RD(37841)	Religador de Linha	4	4,87	19,48
20231004	5492865	RD(37841)	Religador de Linha	1	5,33	5,33
20231004	5492865	RD(37841)	Religador de Linha	66	5,33	351,78
20231004	5492865	RD(37841)	Religador de Linha	9	8,52	76,68
20231004	5492865	RD(37841)	Religador de Linha	6	0,85	5,10
20231004	5492865	RD(37841)	Religador de Linha	8	1,33	10,64
20231004	5492865	RD(37841)	Religador de Linha	1	1,53	1,53
20231004	5492865	RD(37841)	Religador de Linha	62	1,53	94,86
20231004	5492865	CF(19601)	Chave Faca	1	2,57	2,57
20231004	5492865	CF(19601)	Chave Faca	12	2,57	30,84
20231004	5492865	CF(19601)	Chave Faca	14	3,27	45,78
20231004	5492865	CF(19601)	Chave Faca	32	3,42	109,44
20231004	5492865	RD(37841)	Religador de Linha	14	0,27	3,78

Relatório Situação de Emergência  
Outubro/2023  
Código Único do Relatório: 20231004



Código do Evento	Número ordem	Equipamento	Tipo equipamento	Total de clientes	Duração(h)	CHI
20231004	5492865	FR(17781)	Chave Fusível Religadora	4	3,65	14,60
20231004	5492867	TD(32360)	Transformador Distribuição	1	20,05	20,05
20231004	5492873	FR(24422)	Chave Fusível Religadora	11	11,13	122,43
20231004	5492876	TD(36390)	Transformador Distribuição	3	12,75	38,25
20231004	5492878	TD(47415)	Transformador Distribuição	1	11,42	11,42
20231004	5492883	TD(20246)	Transformador Distribuição	1	10,47	10,47
20231004	5492888	RD(720153)	Religador de Linha	212	11,32	2.399,84
20231004	5492888	RD(720153)	Religador de Linha	15	11,98	179,70
20231004	5492888	RD(720153)	Religador de Linha	42	12,13	509,46
20231004	5492888	RD(720153)	Religador de Linha	12	13,08	156,96
20231004	5492888	RD(720153)	Religador de Linha	69	0,38	26,22
20231004	5492890	TD(41367)	Transformador Distribuição	4	10,70	42,80
20231004	5492891	RD(4100)	Religador de Linha	42	2,20	92,40
20231004	5492891	RD(4100)	Religador de Linha	9	2,98	26,82
20231004	5492891	RD(4100)	Religador de Linha	1	4,85	4,85
20231004	5492891	RD(4100)	Religador de Linha	5	5,93	29,65
20231004	5492891	RD(4100)	Religador de Linha	79	6,22	491,38
20231004	5492891	RD(4100)	Religador de Linha	36	11,75	423,00
20231004	5492892	TD(56788)	Transformador Distribuição	1	11,73	11,73
20231004	5492897	FR(21612)	Chave Fusível Religadora	59	12,53	739,27
20231004	5492900	FU(27375)	Chave Fusível	11	17,75	195,25
20231004	5492913	DEO01_DEO49504	Alimentador	2	1,10	2,20
20231004	5492913	DEO01_DEO49504	Alimentador	15	1,10	16,50
20231004	5492913	DEO01_DEO49504	Alimentador	894	1,10	983,40
20231004	5492913	DEO01_DEO49504	Alimentador	2021	1,10	2.223,10
20231004	5492913	DEO01_DEO49504	Alimentador	76	1,85	140,60
20231004	5492915	FU(37402)	Chave Fusível	8	21,45	171,60
20231004	5492921	FU(760231)	Chave Fusível	26	7,50	195,00
20231004	5492923	COR03_COR49524	Conversor de Frequência	1086	1,63	1.770,18
20231004	5492923	COR03_COR49524	Conversor de Frequência	252	2,17	546,84

Relatório Situação de Emergência  
Outubro/2023  
Código Único do Relatório: 20231004



Código do Evento	Número ordem	Equipamento	Tipo equipamento	Total de clientes	Duração(h)	CHI
20231004	5492923	COR03_COR49524	Conversor de Frequência	976	5,47	5.338,72
20231004	5492927	TD(58276)	Transformador Distribuição	5	21,85	109,25
20231004	5492929	RD(3302)	Religador de Linha	1	0,07	0,07
20231004	5492929	RD(3302)	Religador de Linha	7	0,07	0,49
20231004	5492929	RD(3302)	Religador de Linha	36	0,07	2,52
20231004	5492929	RD(3302)	Religador de Linha	1	4,73	4,73
20231004	5492929	RD(3302)	Religador de Linha	208	4,73	983,84
20231004	5492929	RD(3302)	Religador de Linha	58	5,53	320,74
20231004	5492929	RD(3302)	Religador de Linha	1	7,38	7,38
20231004	5492929	RD(3302)	Religador de Linha	23	7,38	169,74
20231004	5492933	FU(9180)	Chave Fusível	231	1,50	346,50
20231004	5492935	FU(11344)	Chave Fusível	105	6,07	637,35
20231004	5492940	TD(23910)	Transformador Distribuição	1	6,23	6,23
20231004	5492942	FU(27432)	Chave Fusível	18	11,72	210,96
20231004	5492945	FR(45333)	Chave Fusível Religadora	6	6,57	39,42
20231004	5492948	FU(4721)	Chave Fusível	10	4,58	45,80
20231004	5492950	TD(11256)	Transformador Distribuição	6	6,05	36,30
20231004	5492950	TD(11256)	Transformador Distribuição	95	6,05	574,75
20231004	5492952	TD(39023)	Transformador Distribuição	2	2,13	4,26
20231004	5492953	FR(13966)	Chave Fusível Religadora	21	14,25	299,25
20231004	5492958	FU(18145)	Chave Fusível	3	4,40	13,20
20231004	5492962	FR(16366)	Chave Fusível Religadora	1	3,28	3,28
20231004	5492962	FR(16366)	Chave Fusível Religadora	51	3,28	167,28
20231004	5492963	C 1314138	Unidade Consumidora	1	2,92	2,92
20231004	5492965	RD(38207)	Religador de Linha	48	8,32	399,36
20231004	5492966	FU(1676)	Chave Fusível	9	4,30	38,70
20231004	5492969	FU(8070)	Chave Fusível	7	5,50	38,50
20231004	5492970	FU(4197)	Chave Fusível	1	6,17	6,17
20231004	5492974	FR(21288)	Chave Fusível Religadora	5	6,83	34,15
20231004	5492977	FU(726921)	Chave Fusível	2	6,95	13,90

Relatório Situação de Emergência  
Outubro/2023  
Código Único do Relatório: 20231004



Código do Evento	Número ordem	Equipamento	Tipo equipamento	Total de clientes	Duração(h)	CHI
20231004	5492978	TD(650751)	Transformador Distribuição	1	8,48	8,48
20231004	5492979	TD(15974)	Transformador Distribuição	1	3,83	3,83
20231004	5492990	FU(16841)	Chave Fusível	2	4,55	9,10
20231004	5492992	FU(26963)	Chave Fusível	7	11,83	82,81
20231004	5492994	TD(8438)	Transformador Distribuição	86	3,50	301,00
20231004	5492995	TD(678194)	Transformador Distribuição	3	4,82	14,46
20231004	5492997	FR(11357)	Chave Fusível Religadora	1	3,75	3,75
20231004	5492997	FR(11357)	Chave Fusível Religadora	36	3,75	135,00
20231004	5493002	TD(12101)	Transformador Distribuição	1	27,83	27,83
20231004	5493004	FU(27131)	Chave Fusível	2	10,77	21,54
20231004	5493004	FU(27131)	Chave Fusível	10	24,30	243,00
20231004	5493006	FR(10161)	Chave Fusível Religadora	58	5,23	303,34
20231004	5493016	FU(4362)	Chave Fusível	4	32,02	128,08
20231004	5493017	TD(731895)	Transformador Distribuição	1	35,82	35,82
20231004	5493020	FU(20420)	Chave Fusível	4	16,43	65,72
20231004	5493024	TD(18130)	Transformador Distribuição	1	8,02	8,02
20231004	5493026	TD(698515)	Transformador Distribuição	1	1,50	1,50
20231004	5493027	FU(701941)	Chave Fusível	55	11,98	658,90
20231004	5493027	FU(701941)	Chave Fusível	5	32,97	164,85
20231004	5493027	FU(29834)	Chave Fusível	20	0,33	6,60
20231004	5493030	TD(683686)	Transformador Distribuição	1	8,83	8,83
20231004	5493031	TD(744554)	Transformador Distribuição	1	32,13	32,13
20231004	5493033	FU(3156)	Chave Fusível	7	4,92	34,44
20231004	5493035	TD(14192)	Transformador Distribuição	1	3,02	3,02
20231004	5493037	TD(1469)	Transformador Distribuição	1	7,23	7,23
20231004	5493039	TD(61630)	Transformador Distribuição	1	7,28	7,28

Relatório Situação de Emergência  
Outubro/2023  
Código Único do Relatório: 20231004



Código do Evento	Número ordem	Equipamento	Tipo equipamento	Total de clientes	Duração(h)	CHI
20231004	5493039	TD(61630)	Transformador Distribuição	3	7,28	21,84
20231004	5493053	TD(11909)	Transformador Distribuição	2	8,72	17,44
20231004	5493054	CF(725713)	Chave Faca	103	4,87	501,61
20231004	5493058	FR(11109)	Chave Fusível Religadora	1	3,78	7,56
20231004	5493058	FR(11109)	Chave Fusível Religadora	8	3,78	30,24
20231004	5493061	FU(37992)	Chave Fusível	7	8,60	60,20
20231004	5493062	FR(10849)	Chave Fusível Religadora	28	7,83	219,24
20231004	5493084	FU(24704)	Chave Fusível	1	1,90	1,90
20231004	5493090	FU(17336)	Chave Fusível	12	9,03	108,36
20231004	5493091	TD(36841)	Transformador Distribuição	1	1,30	1,30
20231004	5493095	FU(745293)	Chave Fusível	3	12,60	37,80
20231004	5493098	FU(37892)	Chave Fusível	9	9,87	88,83
20231004	5493099	TD(42532)	Transformador Distribuição	1	5,38	5,38
20231004	5493101	FR(12113)	Chave Fusível Religadora	7	4,47	31,29
20231004	5493102	TD(50887)	Transformador Distribuição	2	4,08	8,16
20231004	5493105	FU(37126)	Chave Fusível	7	8,38	58,66
20231004	5493108	TD(55016)	Transformador Distribuição	1	3,27	3,27
20231004	5493113	FU(17476)	Chave Fusível	7	2,80	19,60
20231004	5493114	FU(10639)	Chave Fusível	7	5,07	35,49
20231004	5493116	FU(20563)	Chave Fusível	2	6,25	12,50
20231004	5493119	TD(9017402)	Transformador Distribuição	1	11,57	11,57
20231004	5493121	TD(37919)	Transformador Distribuição	1	1,78	1,78
20231004	5493122	FU(712440)	Chave Fusível	8	8,23	65,84
20231004	5493123	FU(22786)	Chave Fusível	1	12,28	12,28
20231004	5493127	TD(32750)	Transformador Distribuição	1	13,25	13,25
20231004	5493128	TD(47044)	Transformador Distribuição	4	14,83	59,32
20231004	5493130	TD(12528)	Transformador Distribuição	1	8,03	8,03

Código do Evento	Número ordem	Equipamento	Tipo equipamento	Total de clientes	Duração(h)	CHI
20231004	5493132	FU(15091)	Chave Fusível	2	9,32	18,64
20231004	5493136	PE(204695121)	Ponto de conexão	1	4,38	4,38
20231004	5493137	TD(674556)	Transformador Distribuição	2	2,12	4,24
20231004	5493139	TD(37948)	Transformador Distribuição	1	5,02	5,02
20231004	5493149	TD(16382)	Transformador Distribuição	1	10,28	10,28
20231004	5493151	FU(10716)	Chave Fusível	10	12,17	121,70
20231004	5493152	FU(25281)	Chave Fusível	3	2,17	6,51
20231004	5493158	FR(1989)	Chave Fusível Religadora	142	5,47	776,74
20231004	5493161	TD(53816)	Transformador Distribuição	1	2,77	2,77
20231004	5493163	TD(33843)	Transformador Distribuição	1	29,42	29,42
20231004	5493164	FR(13907)	Chave Fusível Religadora	24	2,70	64,80
20231004	5493166	FU(22549)	Chave Fusível	8	1,63	13,04
20231004	5493167	TD(23993)	Transformador Distribuição	12	5,52	66,24
20231004	5493169	TD(18038)	Transformador Distribuição	1	8,23	8,23
20231004	5493173	FU(17010)	Chave Fusível	4	1,85	7,40
20231004	5493175	TD(33937)	Transformador Distribuição	1	13,23	13,23
20231004	5493182	FU(10815)	Chave Fusível	59	8,53	503,27
20231004	5493183	TD(42158)	Transformador Distribuição	2	14,85	29,70
20231004	5493186	TD(55181)	Transformador Distribuição	1	8,83	8,83
20231004	5493187	FU(672542)	Chave Fusível	2	7,00	14,00
20231004	5493190	TD(52307)	Transformador Distribuição	1	11,05	11,05
20231004	5493195	TD(30154)	Transformador Distribuição	1	6,02	6,02
20231004	5493198	PE(211568139)	Ponto de conexão	1	1,43	1,43
20231004	5493200	PE(13326542)	Ponto de conexão	2	4,33	8,66
20231004	5493201	TD(38601)	Transformador Distribuição	1	26,08	26,08
20231004	5493203	TD(22006)	Transformador Distribuição	1	6,67	6,67



Código do Evento	Número ordem	Equipamento	Tipo equipamento	Total de clientes	Duração(h)	CHI
20231004	5493205	TD(15591)	Transformador Distribuição	1	28,57	28,57
20231004	5493206	FU(14821)	Chave Fusível	7	19,83	138,81
20231004	5493210	RD(698170)	Religador de Linha	4	1,60	6,40
20231004	5493210	RD(698170)	Religador de Linha	65	1,60	104,00
20231004	5493210	RD(698170)	Religador de Linha	1	1,73	1,73
20231004	5493210	RD(698170)	Religador de Linha	10	1,73	17,30
20231004	5493210	RD(698170)	Religador de Linha	108	1,73	186,84
20231004	5493218	TD(28489)	Transformador Distribuição	1	27,12	27,12
20231004	5493221	RD(722245)	Religador de Linha	3	2,67	8,01
20231004	5493221	RD(722245)	Religador de Linha	53	4,83	255,99
20231004	5493222	TD(30982)	Transformador Distribuição	1	2,78	2,78
20231004	5493223	TD(678637)	Transformador Distribuição	3	5,60	16,80
20231004	5493231	TD(56113)	Transformador Distribuição	4	6,95	27,80
20231004	5493237	TD(8421)	Transformador Distribuição	3	3,58	10,74
20231004	5493238	TD(38362)	Transformador Distribuição	1	25,60	25,60
20231004	5493244	FU(7454)	Chave Fusível	20	3,55	71,00
20231004	5493251	FU(35614)	Chave Fusível	1	10,37	10,37
20231004	5493252	TD(53559)	Transformador Distribuição	3	2,23	6,69
20231004	5493253	FU(756349)	Chave Fusível	12	9,42	113,04
20231004	5493256	FU(20396)	Chave Fusível	6	7,02	42,12
20231004	5493258	TD(42451)	Transformador Distribuição	1	4,72	4,72
20231004	5493259	TD(47226)	Transformador Distribuição	1	2,43	2,43
20231004	5493264	FU(21868)	Chave Fusível	3	8,63	25,89
20231004	5493265	FR(3506)	Chave Fusível Religadora	9	1,88	16,92
20231004	5493274	FU(13306)	Chave Fusível	2	9,03	18,06
20231004	5493277	FU(21458)	Chave Fusível	3	11,57	34,71
20231004	5493277	FU(21458)	Chave Fusível	13	11,57	150,41
20231004	5493278	FU(723711)	Chave Fusível	1	6,37	6,37
20231004	5493279	TD(48783)	Transformador Distribuição	1	3,13	3,13

Código do Evento	Número ordem	Equipamento	Tipo equipamento	Total de clientes	Duração(h)	CHI
20231004	5493292	TD(19263)	Transformador Distribuição	2	9,07	18,14
20231004	5493295	TD(55810)	Transformador Distribuição	1	8,82	8,82
20231004	5493297	TD(722667)	Transformador Distribuição	2	6,02	12,04
20231004	5493298	TD(28804)	Transformador Distribuição	1	2,02	2,02
20231004	5493299	TD(30235)	Transformador Distribuição	1	3,25	3,25
20231004	5493300	TD(687601)	Transformador Distribuição	1	9,28	9,28
20231004	5493301	TD(56126)	Transformador Distribuição	1	5,97	5,97
20231004	5493305	TD(60084)	Transformador Distribuição	1	1,92	1,92
20231004	5493306	TD(54932)	Transformador Distribuição	14	5,55	77,70
20231004	5493307	TD(47100)	Transformador Distribuição	1	2,13	2,13
20231004	5493310	TD(36838)	Transformador Distribuição	1	9,48	9,48
20231004	5493311	TD(33694)	Transformador Distribuição	1	8,10	8,10
20231004	5493312	TD(21676)	Transformador Distribuição	61	1,08	65,88
20231004	5493313	TD(708763)	Transformador Distribuição	1	10,35	10,35
20231004	5493315	TD(40071)	Transformador Distribuição	3	4,75	14,25
20231004	5493320	FU(17122)	Chave Fusível	2	20,90	41,80
20231004	5493321	TD(2220)	Transformador Distribuição	1	7,22	7,22
20231004	5493324	TD(58741)	Transformador Distribuição	1	4,93	4,93
20231004	5493325	FU(16361)	Chave Fusível	4	9,17	36,68
20231004	5493330	TD(45513)	Transformador Distribuição	1	5,88	5,88
20231004	5493341	FU(710707)	Chave Fusível	11	11,67	128,37
20231004	5493345	FU(1767)	Chave Fusível	567	1,83	1.037,61
20231004	5493349	TD(17840)	Transformador Distribuição	1	7,90	7,90

Código do Evento	Número ordem	Equipamento	Tipo equipamento	Total de clientes	Duração(h)	CHI
20231004	5493350	FU(27757)	Chave Fusível	2	3,13	6,26
20231004	5493356	TD(684032)	Transformador Distribuição	1	3,08	3,08
20231004	5493362	FU(22016)	Chave Fusível	1	4,80	4,80
20231004	5493364	TD(49452)	Transformador Distribuição	1	4,72	4,72
20231004	5493365	TD(701868)	Transformador Distribuição	67	2,60	174,20
20231004	5493366	FU(14029)	Chave Fusível	1	5,10	5,10
20231004	5493368	TD(57756)	Transformador Distribuição	1	1,37	1,37
20231004	5493371	PE(19177682)	Ponto de conexão	1	5,05	5,05
20231004	5493380	TD(40440)	Transformador Distribuição	1	16,03	16,03
20231004	5493382	FU(16866)	Chave Fusível	4	11,13	44,52
20231004	5493384	FU(659209)	Chave Fusível	1	4,88	4,88
20231004	5493385	FU(12969)	Chave Fusível	1	5,63	5,63
20231004	5493385	TD(680329)	Transformador Distribuição	1	29,97	29,97
20231004	5493387	TD(58534)	Transformador Distribuição	1	2,42	2,42
20231004	5493389	TD(47628)	Transformador Distribuição	1	7,82	7,82
20231004	5493401	FU(35938)	Chave Fusível	12	3,83	45,96
20231004	5493411	TD(43515)	Transformador Distribuição	1	10,15	10,15
20231004	5493413	FR(11306)	Chave Fusível Religadora	41	0,70	28,70
20231004	5493414	FR(18497)	Chave Fusível Religadora	12	3,12	37,44
20231004	5493422	FR(43735)	Chave Fusível Religadora	20	27,53	550,60
20231004	5493423	TD(15753)	Transformador Distribuição	1	26,40	26,40
20231004	5493426	FU(21354)	Chave Fusível	1	26,38	26,38
20231004	5493426	FU(21354)	Chave Fusível	7	26,38	184,66
20231004	5493427	FU(700371)	Chave Fusível	2	5,35	10,70
20231004	5493428	TD(713277)	Transformador Distribuição	19	6,17	117,23
20231004	5493431	FU(14191)	Chave Fusível	1	4,17	4,17
20231004	5493431	FU(14191)	Chave Fusível	3	4,17	12,51

Relatório Situação de Emergência  
Outubro/2023  
Código Único do Relatório: 20231004



Código do Evento	Número ordem	Equipamento	Tipo equipamento	Total de clientes	Duração(h)	CHI
20231004	5493435	TD(2098)	Transformador Distribuição	1	24,07	24,07
20231004	5493443	TD(14028)	Transformador Distribuição	1	3,27	3,27
20231004	5493453	TD(19387411)	Transformador Distribuição	1	4,77	4,77
20231004	5493456	FU(15819)	Chave Fusível	3	5,90	17,70
20231004	5493460	TD(721945)	Transformador Distribuição	1	10,70	10,70
20231004	5493466	TD(741307)	Transformador Distribuição	1	3,98	3,98
20231004	5493466	[MT]PA(9016)	Alimentador	1	3,98	3,98
20231004	5493466	[MT]PA(9016)	Alimentador	17	3,98	67,66
20231004	5493466	[MT]PA(9016)	Alimentador	298	3,98	1.186,04
20231004	5493466	[MT]PA(9016)	Alimentador	21	8,90	186,90
20231004	5493466	RD(1172264)	Religador de Linha	8	1,15	9,20
20231004	5493466	RD(1172264)	Religador de Linha	3	2,50	7,50
20231004	5493466	RD(1172264)	Religador de Linha	6	7,42	44,52
20231004	5493466	RD(35274)	Religador de Linha	1	0,37	0,37
20231004	5493466	RD(35274)	Religador de Linha	112	0,37	41,44
20231004	5493467	FU(21975)	Chave Fusível	1	6,52	6,52
20231004	5493469	TD(11393)	Transformador Distribuição	3	2,83	8,49
20231004	5493471	TD(56767)	Transformador Distribuição	1	24,15	24,15
20231004	5493473	FU(25933)	Chave Fusível	9	24,93	224,37
20231004	5493476	TD(46379)	Transformador Distribuição	3	3,45	10,35
20231004	5493478	FU(27845)	Chave Fusível	2	7,88	15,76
20231004	5493482	FR(8415)	Chave Fusível Religadora	8	7,18	57,44
20231004	5493482	FR(8415)	Chave Fusível Religadora	14	9,90	138,60
20231004	5493482	FR(8415)	Chave Fusível Religadora	11	13,17	144,87
20231004	5493483	TD(718513)	Transformador Distribuição	3	18,07	54,21
20231004	5493485	TD(41911)	Transformador Distribuição	1	0,27	0,27
20231004	5493486	TD(33391)	Transformador Distribuição	1	23,55	23,55

Relatório Situação de Emergência  
Outubro/2023  
Código Único do Relatório: 20231004



Código do Evento	Número ordem	Equipamento	Tipo equipamento	Total de clientes	Duração(h)	CHI
20231004	5493489	TD(26456)	Transformador Distribuição	1	5,72	5,72
20231004	5493491	TD(36283)	Transformador Distribuição	2	23,62	47,24
20231004	5493492	TD(60263)	Transformador Distribuição	37	1,00	37,00
20231004	5493493	FU(721395)	Chave Fusível	138	3,37	465,06
20231004	5493503	FU(692069)	Chave Fusível	1	29,08	29,08
20231004	5493504	TD(20544)	Transformador Distribuição	1	24,58	24,58
20231004	5493507	TD(45448)	Transformador Distribuição	1	6,53	6,53
20231004	5493523	FU(7149)	Chave Fusível	3	3,05	9,15
20231004	5493525	TD(38457)	Transformador Distribuição	1	9,43	9,43
20231004	5493527	TD(685303)	Transformador Distribuição	1	25,40	25,40
20231004	5493528	TD(900)	Transformador Distribuição	118	2,25	265,50
20231004	5493529	TD(34583)	Transformador Distribuição	1	9,42	9,42
20231004	5493531	TD(728816)	Transformador Distribuição	1	7,25	7,25
20231004	5493537	TD(38552)	Transformador Distribuição	1	2,23	2,23
20231004	5493545	TD(693952)	Transformador Distribuição	2	3,22	6,44
20231004	5493548	FU(21907)	Chave Fusível	1	22,55	22,55
20231004	5493549	FU(741344)	Chave Fusível	1	3,23	3,23
20231004	5493557	TD(16746)	Transformador Distribuição	3	4,58	13,74
20231004	5493565	FU(741457)	Chave Fusível	3	11,33	33,99
20231004	5493568	TD(49483)	Transformador Distribuição	1	4,33	4,33
20231004	5493571	TD(672487)	Transformador Distribuição	1	5,63	5,63
20231004	5493576	FR(24405)	Chave Fusível Religadora	42	28,47	1.195,74
20231004	5493577	TD(687462)	Transformador Distribuição	2	6,53	13,06
20231004	5493585	FU(28248)	Chave Fusível	3	26,82	80,46
20231004	5493592	FU(1623)	Chave Fusível	7	1,50	10,50

Relatório Situação de Emergência  
Outubro/2023  
Código Único do Relatório: 20231004



Código do Evento	Número ordem	Equipamento	Tipo equipamento	Total de clientes	Duração(h)	CHI
20231004	5493595	FU(15148)	Chave Fusível	2	2,38	4,76
20231004	5493596	FU(24608)	Chave Fusível	4	3,23	12,92
20231004	5493597	TD(660046)	Transformador Distribuição	1	73,95	73,95
20231004	5493598	FU(663962)	Chave Fusível	7	2,22	15,54
20231004	5493600	TD(34218)	Transformador Distribuição	2	29,15	58,30
20231004	5493601	TD(55077)	Transformador Distribuição	2	12,20	24,40
20231004	5493606	FU(11589)	Chave Fusível	11	6,07	66,77
20231004	5493612	FR(20166)	Chave Fusível Religadora	22	12,33	271,26
20231004	5493615	TD(56773)	Transformador Distribuição	2	21,53	43,06
20231004	5493622	TD(35819)	Transformador Distribuição	38	2,87	109,06
20231004	5493627	TD(7279)	Transformador Distribuição	30	1,93	57,90
20231004	5493648	FR(24425)	Chave Fusível Religadora	2	3,93	7,86
20231004	5493661	FR(28272)	Chave Fusível Religadora	10	2,58	25,80
20231004	5493663	TD(14054)	Transformador Distribuição	1	18,00	18,00
20231004	5493666	TD(55633)	Transformador Distribuição	1	25,78	25,78
20231004	5493668	TD(47325)	Transformador Distribuição	3	5,80	17,40
20231004	5493669	TD(703981)	Transformador Distribuição	1	1,72	1,72
20231004	5493679	FU(20539)	Chave Fusível	9	2,25	20,25
20231004	5493684	TD(43396)	Transformador Distribuição	1	5,03	5,03
20231004	5493688	FU(16138)	Chave Fusível	11	18,77	206,47
20231004	5493695	FR(20553)	Chave Fusível Religadora	1	2,35	2,35
20231004	5493695	FR(20553)	Chave Fusível Religadora	25	2,35	58,75
20231004	5493696	TD(30190)	Transformador Distribuição	1	2,77	2,77
20231004	5493697	FU(734806)	Chave Fusível	1	5,92	5,92



Relatório Situação de Emergência  
Outubro/2023  
Código Único do Relatório: 20231004



Código do Evento	Número ordem	Equipamento	Tipo equipamento	Total de clientes	Duração(h)	CHI
20231004	5493700	TD(11641)	Transformador Distribuição	4	4,47	17,88
20231004	5493704	FU(27723)	Chave Fusível	2	4,02	8,04
20231004	5493713	TD(29544)	Transformador Distribuição	3	3,98	11,94
20231004	5493721	TD(43251)	Transformador Distribuição	1	2,30	2,30
20231004	5493724	TD(54411)	Transformador Distribuição	49	1,50	73,50
20231004	5493725	FU(692758)	Chave Fusível	7	19,18	134,26
20231004	5493726	FU(38413)	Chave Fusível	6	15,78	94,68
20231004	5493735	TD(42491)	Transformador Distribuição	1	4,42	4,42
20231004	5493736	TD(20198)	Transformador Distribuição	1	0,13	0,13
20231004	5493744	FU(26340)	Chave Fusível	3	2,72	8,16
20231004	5493748	TD(48783)	Transformador Distribuição	1	2,73	2,73
20231004	5493752	FU(17819)	Chave Fusível	1	1,37	1,37
20231004	5493753	TD(11157)	Transformador Distribuição	25	5,67	141,75
20231004	5493755	FR(12699)	Chave Fusível Religadora	4	21,08	84,32
20231004	5493757	TD(31724)	Transformador Distribuição	1	5,03	5,03
20231004	5493765	FU(24528)	Chave Fusível	2	4,22	8,44
20231004	5493769	TD(43794)	Transformador Distribuição	1	25,27	25,27
20231004	5493770	FR(13029)	Chave Fusível Religadora	9	1,95	17,55
20231004	5493771	FR(12553)	Chave Fusível Religadora	1	2,22	2,22
20231004	5493771	FR(12553)	Chave Fusível Religadora	3	2,22	6,66
20231004	5493774	TD(25058)	Transformador Distribuição	30	2,60	78,00
20231004	5493776	FU(23804)	Chave Fusível	9	3,77	33,93
20231004	5493789	TD(13181)	Transformador Distribuição	1	2,95	2,95
20231004	5493794	CL(22425)	Chave Lâmina	6	4,17	25,02
20231004	5493795	TD(756390)	Transformador Distribuição	1	11,45	11,45

Código do Evento	Número ordem	Equipamento	Tipo equipamento	Total de clientes	Duração(h)	CHI
20231004	5493798	TD(12456)	Transformador Distribuição	1	7,12	7,12
20231004	5493799	TD(666583)	Transformador Distribuição	5	2,63	13,15
20231004	5493804	FR(706034)	Chave Fusível Religadora	11	3,70	40,70
20231004	5493810	TD(59748)	Transformador Distribuição	1	1,90	1,90
20231004	5493811	FU(35239)	Chave Fusível	4	26,80	107,20
20231004	5493824	TD(26846)	Transformador Distribuição	1	2,85	2,85
20231004	5493825	FU(3884)	Chave Fusível	1	1,00	1,00
20231004	5493825	FU(3884)	Chave Fusível	406	1,00	406,00
20231004	5493829	FU(15166)	Chave Fusível	4	4,13	16,52
20231004	5493838	TD(15422)	Transformador Distribuição	1	3,45	3,45
20231004	5493839	TD(38716)	Transformador Distribuição	1	0,65	0,65
20231004	5493842	TD(59891)	Transformador Distribuição	1	16,58	16,58
20231004	5493847	TD(41968)	Transformador Distribuição	1	47,70	47,70
20231004	5493848	TD(21430)	Transformador Distribuição	1	24,27	24,27
20231004	5493849	TD(42984)	Transformador Distribuição	2	1,50	3,00
20231004	5493855	TD(23900)	Transformador Distribuição	1	5,82	5,82
20231004	5493859	RD(722359)	Religador de Linha	1	0,30	0,30
20231004	5493859	RD(722359)	Religador de Linha	597	0,30	179,10
20231004	5493862	FU(24957)	Chave Fusível	1	2,32	2,32
20231004	5493883	FR(15116)	Chave Fusível Religadora	382	2,95	1.126,90
20231004	5493884	FU(22732)	Chave Fusível	7	6,82	47,74
20231004	5493893	FU(25410)	Chave Fusível	7	6,18	43,26
20231004	5493897	TD(35888)	Transformador Distribuição	1	2,65	2,65
20231004	5493900	FU(17559)	Chave Fusível	14	19,65	275,10
20231004	5493903	TD(39463)	Transformador Distribuição	1	2,37	2,37
20231004	5493906	TD(39262)	Transformador Distribuição	4	1,83	7,32

Código do Evento	Número ordem	Equipamento	Tipo equipamento	Total de clientes	Duração(h)	CHI
20231004	5493909	TD(54725)	Transformador Distribuição	4	20,70	82,80
20231004	5493911	TD(46271)	Transformador Distribuição	1	15,35	15,35
20231004	5493916	TD(55707)	Transformador Distribuição	2	2,95	5,90
20231004	5493918	FU(35473)	Chave Fusível	11	7,03	77,33
20231004	5493934	TD(671103)	Transformador Distribuição	1	20,82	20,82
20231004	5493941	TD(28788)	Transformador Distribuição	1	18,50	18,50
20231004	5493943	FU(18197)	Chave Fusível	1	8,05	8,05
20231004	5493950	TD(57518)	Transformador Distribuição	1	14,82	14,82
20231004	5493951	TD(718212)	Transformador Distribuição	1	3,50	3,50
20231004	5493953	FU(4742)	Chave Fusível	20	17,57	351,40
20231004	5493955	TD(12973)	Transformador Distribuição	8	3,38	27,04
20231004	5493957	TD(683686)	Transformador Distribuição	1	14,83	14,83
20231004	5493959	TD(660870)	Transformador Distribuição	1	13,72	13,72
20231004	5493962	TD(8233)	Transformador Distribuição	46	2,13	97,98
20231004	5493964	TD(30140)	Transformador Distribuição	1	16,68	16,68
20231004	5493968	TD(48150)	Transformador Distribuição	4	14,28	57,12
20231004	5493969	TD(54185986)	Transformador Distribuição	1	14,65	14,65
20231004	5493973	FU(17521)	Chave Fusível	1	6,07	6,07
20231004	5493973	FU(17521)	Chave Fusível	9	6,07	54,63
20231004	5493976	TD(22633)	Transformador Distribuição	1	24,23	24,23
20231004	5493979	TD(38327)	Transformador Distribuição	1	3,93	3,93
20231004	5493983	TD(754303)	Transformador Distribuição	4	1,30	5,20
20231004	5493999	TD(33511)	Transformador Distribuição	1	17,70	17,70

Relatório Situação de Emergência  
Outubro/2023  
Código Único do Relatório: 20231004



Código do Evento	Número ordem	Equipamento	Tipo equipamento	Total de clientes	Duração(h)	CHI
20231004	5494003	TD(37093)	Transformador Distribuição	1	27,22	27,22
20231004	5494004	TD(53692)	Transformador Distribuição	2	5,82	11,64
20231004	5494010	FR(1989)	Chave Fusível Religadora	59	13,77	812,43
20231004	5494010	FR(1989)	Chave Fusível Religadora	70	16,53	1.157,10
20231004	5494010	FR(1989)	Chave Fusível Religadora	13	17,17	223,21
20231004	5494010	RD(709854)	Religador de Linha	8	0,93	7,44
20231004	5494010	RD(709854)	Religador de Linha	62	8,67	537,54
20231004	5494015	TD(15796)	Transformador Distribuição	1	23,22	23,22
20231004	5494017	TD(31794)	Transformador Distribuição	2	4,87	9,74
20231004	5494022	FU(13987)	Chave Fusível	56	25,47	1.426,32
20231004	5494025	TD(30126)	Transformador Distribuição	1	18,05	18,05
20231004	5494030	FR(4376)	Chave Fusível Religadora	6	1,48	8,88
20231004	5494030	FR(4376)	Chave Fusível Religadora	2	1,03	2,06
20231004	5494030	FR(4376)	Chave Fusível Religadora	1	16,45	16,45
20231004	5494030	FR(4376)	Chave Fusível Religadora	2	20,93	41,86
20231004	5494030	FR(4376)	Chave Fusível Religadora	7	21,50	150,50
20231004	5494031	TD(9018)	Transformador Distribuição	178	4,48	797,44
20231004	5494052	FU(37215)	Chave Fusível	3	14,88	44,64
20231004	5494055	FR(1835)	Chave Fusível Religadora	2	13,67	27,34
20231004	5494056	CL(17428)	Chave Lâmina	133	0,25	33,25
20231004	5494061	TD(35094)	Transformador Distribuição	1	10,20	10,20
20231004	5494062	FR(25755)	Chave Fusível Religadora	13	3,90	50,70
20231004	5494066	TD(14258)	Transformador Distribuição	7	15,00	105,00
20231004	5494067	FU(37717)	Chave Fusível	21	21,37	448,77

Relatório Situação de Emergência  
Outubro/2023  
Código Único do Relatório: 20231004



Código do Evento	Número ordem	Equipamento	Tipo equipamento	Total de clientes	Duração(h)	CHI
20231004	5494068	FR(1924)	Chave Fusível Religadora	4	13,77	55,08
20231004	5494068	FR(1924)	Chave Fusível Religadora	1	17,50	17,50
20231004	5494068	RBR51_RBR59519	Alimentador	1	0,05	0,10
20231004	5494068	RBR51_RBR59519	Alimentador	6	0,05	0,30
20231004	5494068	RBR51_RBR59519	Alimentador	813	0,05	40,65
20231004	5494068	RBR51_RBR59519	Alimentador	1	0,07	0,07
20231004	5494068	RBR51_RBR59519	Alimentador	193	0,07	13,51
20231004	5494068	STE01_STE49501	Alimentador	1	0,07	0,07
20231004	5494072	FR(12846)	Chave Fusível Religadora	16	1,05	16,80
20231004	5494073	TD(36340)	Transformador Distribuição	2	2,23	4,46
20231004	5494074	FR(14684)	Chave Fusível Religadora	1	21,07	21,07
20231004	5494074	FR(14684)	Chave Fusível Religadora	23	21,07	484,61
20231004	5494074	RD(21476)	Religador de Linha	1	0,15	0,45
20231004	5494074	RD(21476)	Religador de Linha	2	0,15	0,30
20231004	5494074	RD(21476)	Religador de Linha	100	0,15	15,00
20231004	5494077	TD(56788)	Transformador Distribuição	1	14,38	14,38
20231004	5494078	TD(55824)	Transformador Distribuição	1	15,67	15,67
20231004	5494085	TD(37063)	Transformador Distribuição	1	8,55	8,55
20231004	5494100	FU(17304)	Chave Fusível	2	18,32	36,64
20231004	5494107	FR(16403080)	Chave Fusível Religadora	36	20,88	751,68
20231004	5494117	TD(18370)	Transformador Distribuição	1	15,45	15,45
20231004	5494118	TD(43978)	Transformador Distribuição	8	18,53	148,24
20231004	5494118	FU(12142)	Chave Fusível	22	17,30	380,60
20231004	5494122	TD(14043)	Transformador Distribuição	1	17,22	17,22
20231004	5494131	TD(26199)	Transformador Distribuição	1	15,40	15,40
20231004	5494148	TD(650917)	Transformador Distribuição	1	18,27	18,27
20231004	5494149	FU(15581)	Chave Fusível	18	4,43	79,74

Relatório Situação de Emergência  
Outubro/2023  
Código Único do Relatório: 20231004



Código do Evento	Número ordem	Equipamento	Tipo equipamento	Total de clientes	Duração(h)	CHI
20231004	5494172	TD(37830)	Transformador Distribuição	1	16,83	16,83
20231004	5494176	FU(741250)	Chave Fusível	4	2,57	10,28
20231004	5494183	TD(43861)	Transformador Distribuição	1	1,22	1,22
20231004	5494184	TD(32834)	Transformador Distribuição	1	21,37	21,37
20231004	5494200	TD(29739)	Transformador Distribuição	5	9,60	48,00
20231004	5494206	TD(14070)	Transformador Distribuição	1	11,85	11,85
20231004	5494224	TD(5848429)	Transformador Distribuição	1	11,27	11,27
20231004	5494233	TD(19068)	Transformador Distribuição	1	13,45	13,45
20231004	5494234	TD(58035)	Transformador Distribuição	13	1,60	20,80
20231004	5494234	TD(58035)	Transformador Distribuição	59	1,60	94,40
20231004	5494236	FU(45093)	Chave Fusível	78	3,03	236,34
20231004	5494236	RD(10635)	Religador de Linha	1	0,25	0,50
20231004	5494236	RD(10635)	Religador de Linha	241	0,25	60,25
20231004	5494245	TD(720605)	Transformador Distribuição	60	2,70	162,00
20231004	5494246	PE(16332587)	Ponto de conexão	1	13,77	13,77
20231004	5494248	PMU01_PMU49501	Alimentador	1	1,37	1,37
20231004	5494248	PMU01_PMU49501	Alimentador	290	1,37	397,30
20231004	5494248	PMU01_PMU49501	Alimentador	1	14,15	14,15
20231004	5494250	FU(11524)	Chave Fusível	71	4,05	287,55
20231004	5494257	FU(750522)	Chave Fusível	354	3,12	1.104,48
20231004	5494263	TD(9504)	Transformador Distribuição	9	13,95	125,55
20231004	5494273	FU(26674)	Chave Fusível	9	7,85	70,65
20231004	5494273	FU(26674)	Chave Fusível	39	7,85	306,15
20231004	5494283	PE(16223584)	Ponto de conexão	1	6,15	6,15
20231004	5494305	CF(731129)	Chave Faca	3	8,25	24,75
20231004	5494310	TD(47630)	Transformador Distribuição	1	5,95	5,95
20231004	5494317	TD(720862)	Transformador Distribuição	34	3,43	116,62
20231004	5494320	FR(7376)	Chave Fusível Religadora	38	5,03	191,14



Relatório Situação de Emergência  
Outubro/2023  
Código Único do Relatório: 20231004



Código do Evento	Número ordem	Equipamento	Tipo equipamento	Total de clientes	Duração(h)	CHI
20231004	5494322	FU(21429)	Chave Fusível	23	11,87	273,01
20231004	5494327	TD(20233)	Transformador Distribuição	1	9,32	9,32
20231004	5494328	FU(1927)	Chave Fusível	5	11,33	56,65
20231004	5494330	TD(750793)	Transformador Distribuição	1	4,35	4,35
20231004	5494333	FU(14715538)	Chave Fusível	2	3,78	7,56
20231004	5494334	FR(13966)	Chave Fusível Religadora	21	4,28	89,88
20231004	5494335	FU(13798)	Chave Fusível	2	7,67	15,34
20231004	5494336	FU(22574)	Chave Fusível	6	29,30	175,80
20231004	5494337	FR(32199)	Chave Fusível Religadora	22	2,92	64,24
20231004	5494338	TD(28163)	Transformador Distribuição	1	7,20	7,20
20231004	5494342	FU(28205)	Chave Fusível	4	12,43	49,72
20231004	5494344	PE(11174847)	Ponto de conexão	1	2,42	2,42
20231004	5494345	FU(27350)	Chave Fusível	3	30,75	92,25
20231004	5494353	FU(2397)	Chave Fusível	43	1,42	61,06
20231004	5494354	FR(19900)	Chave Fusível Religadora	52	22,48	1.168,96
20231004	5494357	TD(14807)	Transformador Distribuição	1	12,17	12,17
20231004	5494362	FU(24591)	Chave Fusível	1	7,12	7,12
20231004	5494364	TD(20341)	Transformador Distribuição	3	52,75	158,25
20231004	5494366	TD(29806)	Transformador Distribuição	1	4,73	4,73
20231004	5494368	TD(41757)	Transformador Distribuição	1	2,73	2,73
20231004	5494369	FU(17240)	Chave Fusível	9	2,30	20,70
20231004	5494371	FU(94290)	Chave Fusível	107	4,07	435,49
20231004	5494379	TD(45578)	Transformador Distribuição	1	5,73	5,73
20231004	5494380	FU(12884)	Chave Fusível	2	8,55	17,10
20231004	5494381	FU(4396)	Chave Fusível	44	4,08	179,52
20231004	5494382	FU(21101)	Chave Fusível	1	4,28	4,28
20231004	5494382	FU(21101)	Chave Fusível	30	4,28	128,40
20231004	5494385	TD(687174)	Transformador Distribuição	4	3,88	15,52
20231004	5494387	TD(655695)	Transformador Distribuição	1	7,20	7,20

Relatório Situação de Emergência  
Outubro/2023  
Código Único do Relatório: 20231004



Código do Evento	Número ordem	Equipamento	Tipo equipamento	Total de clientes	Duração(h)	CHI
20231004	5494389	FR(23860)	Chave Fusível Religadora	1	6,42	6,42
20231004	5494389	FR(23860)	Chave Fusível Religadora	7	6,42	44,94
20231004	5494391	FU(16466)	Chave Fusível	8	2,38	19,04
20231004	5494394	TD(34337)	Transformador Distribuição	2	4,22	8,44
20231004	5494395	RD(3193)	Religador de Linha	39	25,32	987,48
20231004	5494398	FU(3155)	Chave Fusível	1	4,52	4,52
20231004	5494401	TD(41415)	Transformador Distribuição	1	29,48	29,48
20231004	5494405	FU(26374)	Chave Fusível	5	5,15	25,75
20231004	5494417	TD(41094)	Transformador Distribuição	1	7,82	7,82
20231004	5494419	TD(168)	Transformador Distribuição	2	0,85	1,70
20231004	5494423	TD(60829)	Transformador Distribuição	2	11,13	22,26
20231004	5494425	FR(38287)	Chave Fusível Religadora	80	11,08	886,40
20231004	5494427	FU(722157)	Chave Fusível	4	3,30	13,20
20231004	5494428	TD(15069)	Transformador Distribuição	1	2,73	2,73
20231004	5494431	TD(55934)	Transformador Distribuição	8	1,38	11,04
20231004	5494432	FU(16127)	Chave Fusível	3	5,50	16,50
20231004	5494433	FU(39691)	Chave Fusível	23	3,28	75,44
20231004	5494433	TD(667459)	Transformador Distribuição	6	8,42	50,52
20231004	5494435	FU(16721)	Chave Fusível	1	3,33	3,33
20231004	5494437	TD(44741)	Transformador Distribuição	2	2,28	4,56
20231004	5494442	FU(39279)	Chave Fusível	6	7,85	47,10
20231004	5494443	FR(14417)	Chave Fusível Religadora	39	3,57	139,23
20231004	5494445	TD(49631)	Transformador Distribuição	1	2,13	2,13
20231004	5494446	FU(21944)	Chave Fusível	3	4,77	14,31
20231004	5494447	FU(21095)	Chave Fusível	2	11,32	22,64
20231004	5494447	FU(21095)	Chave Fusível	1	18,28	18,28
20231004	5494448	PE(136786621)	Ponto de conexão	1	5,87	5,87
20231004	5494452	FU(24312)	Chave Fusível	1	4,22	4,22

Relatório Situação de Emergência  
Outubro/2023  
Código Único do Relatório: 20231004



Código do Evento	Número ordem	Equipamento	Tipo equipamento	Total de clientes	Duração(h)	CHI
20231004	5494454	TD(27739)	Transformador Distribuição	53	0,93	49,29
20231004	5494455	TD(48008)	Transformador Distribuição	44	5,55	244,20
20231004	5494457	FU(30723)	Chave Fusível	5	2,37	11,85
20231004	5494471	FU(25430)	Chave Fusível	3	5,17	15,51
20231004	5494473	TD(34100)	Transformador Distribuição	1	31,33	31,33
20231004	5494475	TD(27551)	Transformador Distribuição	1	2,67	2,67
20231004	5494481	TD(730167)	Transformador Distribuição	1	4,27	4,27
20231004	5494482	FR(35667)	Chave Fusível Religadora	62	3,78	234,36
20231004	5494483	FU(715313)	Chave Fusível	1	4,82	4,82
20231004	5494485	PE(210278322)	Ponto de conexão	1	2,20	2,20
20231004	5494488	TD(19003)	Transformador Distribuição	1	29,53	29,53
20231004	5494489	TD(22441)	Transformador Distribuição	1	2,50	2,50
20231004	5494492	FU(14190)	Chave Fusível	9	30,68	276,12
20231004	5494499	FR(39851)	Chave Fusível Religadora	60	12,72	763,20
20231004	5494510	FR(3792)	Chave Fusível Religadora	21	2,87	60,27
20231004	5494513	TD(704283)	Transformador Distribuição	1	4,13	4,13
20231004	5494516	FU(12925)	Chave Fusível	3	7,48	22,44
20231004	5494519	FU(19000)	Chave Fusível	7	33,88	237,16
20231004	5494519	FU(19000)	Chave Fusível	8	34,55	276,40
20231004	5494519	FU(19000)	Chave Fusível	1	34,85	34,85
20231004	5494520	TD(686071)	Transformador Distribuição	1	7,68	7,68
20231004	5494526	TD(15930)	Transformador Distribuição	1	10,93	10,93
20231004	5494535	FU(38286)	Chave Fusível	15	13,10	196,50
20231004	5494540	TD(656308)	Transformador Distribuição	1	4,58	4,58
20231004	5494551	TD(34237)	Transformador Distribuição	5	26,70	133,50
20231004	5494554	TD(661045)	Transformador Distribuição	4	1,30	5,20

Relatório Situação de Emergência  
Outubro/2023  
Código Único do Relatório: 20231004



Código do Evento	Número ordem	Equipamento	Tipo equipamento	Total de clientes	Duração(h)	CHI
20231004	5494556	FU(668761)	Chave Fusível	2	3,68	7,36
20231004	5494559	TD(29569)	Transformador Distribuição	1	8,83	8,83
20231004	5494563	FU(30256)	Chave Fusível	4	6,93	27,72
20231004	5494564	FU(694395)	Chave Fusível	4	32,07	128,28
20231004	5494566	TD(12830)	Transformador Distribuição	1	7,87	7,87
20231004	5494567	TD(675349)	Transformador Distribuição	1	2,57	2,57
20231004	5494568	FU(35893)	Chave Fusível	2	4,27	8,54
20231004	5494575	TD(13135)	Transformador Distribuição	1	4,17	4,17
20231004	5494580	TD(20231)	Transformador Distribuição	1	17,93	17,93
20231004	5494582	FR(724766)	Chave Fusível Religadora	3	24,67	74,01
20231004	5494583	TD(61523)	Transformador Distribuição	2	8,13	16,26
20231004	5494589	TD(29615)	Transformador Distribuição	1	13,72	13,72
20231004	5494594	FU(694175)	Chave Fusível	5	1,47	7,35
20231004	5494594	FU(694175)	Chave Fusível	21	1,47	30,87
20231004	5494597	TD(17403)	Transformador Distribuição	1	7,82	7,82
20231004	5494602	TD(49393)	Transformador Distribuição	2	2,30	4,60
20231004	5494620	FU(41945)	Chave Fusível	2	2,37	4,74
20231004	5494621	FU(714428)	Chave Fusível	122	1,48	180,56
20231004	5494626	C 1527794	Unidade Consumidora	1	1,63	1,63
20231004	5494627	TD(723253)	Transformador Distribuição	1	5,23	5,23
20231004	5494637	FR(19900)	Chave Fusível Religadora	17	0,08	1,36
20231004	5494637	FR(19900)	Chave Fusível Religadora	21	28,92	607,32
20231004	5494637	[MT]PA(9027)	Alimentador	14	28,92	404,88
20231004	5494638	TD(684792)	Transformador Distribuição	3	36,90	110,70
20231004	5494640	PE(15820349)	Ponto de conexão	1	6,30	6,30
20231004	5494641	FU(679511)	Chave Fusível	4	7,13	28,52

Relatório Situação de Emergência  
Outubro/2023  
Código Único do Relatório: 20231004



Código do Evento	Número ordem	Equipamento	Tipo equipamento	Total de clientes	Duração(h)	CHI
20231004	5494642	FR(30275)	Chave Fusível Religadora	8	2,50	20,00
20231004	5494642	FR(30275)	Chave Fusível Religadora	12	54,45	653,40
20231004	5494643	TD(59829)	Transformador Distribuição	1	7,17	7,17
20231004	5494651	FU(17421)	Chave Fusível	1	3,17	3,17
20231004	5494652	TD(47900)	Transformador Distribuição	1	12,12	12,12
20231004	5494653	FU(38285)	Chave Fusível	9	9,43	84,87
20231004	5494656	TD(692800)	Transformador Distribuição	1	51,15	51,15
20231004	5494661	TD(653656)	Transformador Distribuição	1	4,30	4,30
20231004	5494665	FU(21975)	Chave Fusível	1	4,12	4,12
20231004	5494669	TD(669457)	Transformador Distribuição	2	28,27	56,54
20231004	5494680	FU(668944)	Chave Fusível	1	7,38	7,38
20231004	5494695	FR(35176)	Chave Fusível Religadora	67	4,93	330,31
20231004	5494706	FR(679393)	Chave Fusível Religadora	34	4,88	165,92
20231004	5494709	PE(12315369)	Ponto de conexão	1	3,00	3,00
20231004	5494715	TD(16746)	Transformador Distribuição	3	3,73	11,19
20231004	5494722	TD(656082)	Transformador Distribuição	2	5,40	10,80
20231004	5494727	TD(659550)	Transformador Distribuição	1	33,40	33,40
20231004	5494734	TD(26108)	Transformador Distribuição	1	4,85	4,85
20231004	5494736	TD(56824)	Transformador Distribuição	5	8,20	41,00
20231004	5494739	FU(23561)	Chave Fusível	6	3,67	22,02
20231004	5494741	TD(39848320)	Transformador Distribuição	1	5,08	5,08
20231004	5494742	FR(11706)	Chave Fusível Religadora	86	2,57	221,02
20231004	5494747	TD(29407)	Transformador Distribuição	1	3,38	3,38
20231004	5494751	TD(7695)	Transformador Distribuição	68	9,18	624,24

Relatório Situação de Emergência  
Outubro/2023  
Código Único do Relatório: 20231004



<b>Código do Evento</b>	<b>Número ordem</b>	<b>Equipamento</b>	<b>Tipo equipamento</b>	<b>Total de clientes</b>	<b>Duração(h)</b>	<b>CHI</b>
20231004	5494755	FU(16156)	Chave Fusível	5	6,23	31,15
20231004	5494761	TD(692801)	Transformador Distribuição	2	0,22	0,44
20231004	5494768	TD(654811)	Transformador Distribuição	1	5,75	5,75
20231004	5494771	FR(27670)	Chave Fusível Religadora	14	24,57	343,98
20231004	5494775	FR(23555)	Chave Fusível Religadora	9	4,52	40,68
20231004	5494776	TD(48428)	Transformador Distribuição	6	11,28	67,68
20231004	5494778	TD(17979)	Transformador Distribuição	1	27,32	27,32
20231004	5494782	TD(27959)	Transformador Distribuição	5	9,67	48,35
20231004	5494786	FU(38288)	Chave Fusível	19	6,32	120,08
20231004	5494788	FU(16340)	Chave Fusível	8	4,43	35,44
20231004	5494791	TD(23119)	Transformador Distribuição	1	5,85	5,85
20231004	5494797	TD(54751)	Transformador Distribuição	34	2,10	71,40
20231004	5494799	FU(2585)	Chave Fusível	43	5,15	221,45
20231004	5494804	FR(2358)	Chave Fusível Religadora	6	6,18	37,08
20231004	5494807	TD(692341)	Transformador Distribuição	1	7,82	7,82
20231004	5494816	FU(27432)	Chave Fusível	18	22,17	399,06
20231004	5494825	FU(12919)	Chave Fusível	1	5,87	5,87
20231004	5494826	FU(27131)	Chave Fusível	12	26,15	313,80
20231004	5494827	MOG01_MOG49501	Alimentador	112	3,58	400,96
20231004	5494827	MOG01_MOG49501	Alimentador	17	6,00	102,00
20231004	5494827	MOG01_MOG49501	Alimentador	7	12,32	86,24
20231004	5494827	MOG01_MOG49501	Alimentador	128	0,08	10,24
20231004	5494835	TD(654972)	Transformador Distribuição	6	2,40	14,40
20231004	5494845	TD(55432)	Transformador Distribuição	1	4,80	4,80



Relatório Situação de Emergência  
Outubro/2023  
Código Único do Relatório: 20231004



Código do Evento	Número ordem	Equipamento	Tipo equipamento	Total de clientes	Duração(h)	CHI
20231004	5494849	FR(1924)	Chave Fusível Religadora	5	3,40	17,00
20231004	5494852	FU(706413)	Chave Fusível	4	1,70	6,80
20231004	5494853	FR(2455)	Chave Fusível Religadora	12	6,62	79,44
20231004	5494853	FR(2455)	Chave Fusível Religadora	21	32,70	686,70
20231004	5494867	TD(14810)	Transformador Distribuição	1	3,73	3,73
20231004	5494870	TD(46721)	Transformador Distribuição	1	3,65	3,65
20231004	5494872	TD(722667)	Transformador Distribuição	2	7,38	14,76
20231004	5494873	TD(23883)	Transformador Distribuição	1	4,80	4,80
20231004	5494880	TD(33935)	Transformador Distribuição	2	26,55	53,10
20231004	5494898	RD(3283)	Religador de Linha	20	1,33	26,60
20231004	5494898	RD(3283)	Religador de Linha	13	1,68	21,84
20231004	5494898	RD(3283)	Religador de Linha	50	2,47	123,50
20231004	5494898	RD(3283)	Religador de Linha	20	2,80	56,00
20231004	5494911	TD(48677)	Transformador Distribuição	1	1,80	1,80
20231004	5494913	TD(49534)	Transformador Distribuição	1	45,45	45,45
20231004	5494915	FU(714428)	Chave Fusível	122	2,48	302,56
20231004	5494917	TD(61859364)	Transformador Distribuição	1	6,05	6,05
20231004	5494924	FU(20852)	Chave Fusível	3	23,22	69,66
20231004	5494935	TD(33540)	Transformador Distribuição	2	76,22	152,44
20231004	5494939	FU(27417)	Chave Fusível	3	21,13	63,39
20231004	5494965	RD(730234)	Religador de Linha	1	1,90	1,90
20231004	5494965	RD(730234)	Religador de Linha	100	1,90	190,00
20231004	5494970	FU(15081)	Chave Fusível	46	2,72	125,12
20231004	5494977	FR(715520)	Chave Fusível Religadora	75	2,77	207,75
20231004	5494980	TD(14613)	Transformador Distribuição	1	10,28	10,28
20231004	5494982	RD(744728)	Religador de Linha	1	26,13	26,13
20231004	5494982	RD(744728)	Religador de Linha	1	26,57	26,57
20231004	5494982	RD(744728)	Religador de Linha	12	30,75	369,00

Relatório Situação de Emergência  
Outubro/2023  
Código Único do Relatório: 20231004



Código do Evento	Número ordem	Equipamento	Tipo equipamento	Total de clientes	Duração(h)	CHI
20231004	5494982	RD(744728)	Religador de Linha	1	26,98	26,98
20231004	5494982	RD(744728)	Religador de Linha	30	27,17	815,10
20231004	5494982	RD(744728)	Religador de Linha	139	27,47	3.818,33
20231004	5494982	RD(744728)	Religador de Linha	1	26,57	26,57
20231004	5494982	RD(744728)	Religador de Linha	1	27,07	27,07
20231004	5494988	TD(12621)	Transformador Distribuição	1	5,45	5,45
20231004	5494994	TD(23755)	Transformador Distribuição	1	2,05	2,05
20231004	5494995	FU(21860)	Chave Fusível	6	3,87	23,22
20231004	5494998	TD(35243)	Transformador Distribuição	2	50,67	101,34
20231004	5495002	RD(3302)	Religador de Linha	1	0,05	0,05
20231004	5495002	RD(3302)	Religador de Linha	7	0,05	0,35
20231004	5495002	RD(3302)	Religador de Linha	31	0,05	1,55
20231004	5495002	RD(3302)	Religador de Linha	1	3,70	3,70
20231004	5495002	RD(3302)	Religador de Linha	21	3,70	77,70
20231004	5495002	RD(3302)	Religador de Linha	5	4,30	21,50
20231004	5495002	RD(3302)	Religador de Linha	58	4,30	249,40
20231004	5495002	RD(3302)	Religador de Linha	1	6,47	6,47
20231004	5495002	RD(3302)	Religador de Linha	23	6,47	148,81
20231004	5495002	CF(14257)	Chave Faca	1	4,13	4,13
20231004	5495002	CF(14257)	Chave Faca	7	4,13	28,91
20231004	5495002	CF(14257)	Chave Faca	24	4,13	99,12
20231004	5495006	FR(677918)	Chave Fusível Religadora	147	1,98	291,06
20231004	5495007	FU(22066)	Chave Fusível	11	2,43	26,73
20231004	5495011	TD(48842)	Transformador Distribuição	17	3,85	65,45
20231004	5495015	TD(26433)	Transformador Distribuição	1	4,43	4,43
20231004	5495019	TD(39664)	Transformador Distribuição	1	2,03	2,03
20231004	5495020	FU(25116)	Chave Fusível	1	18,15	18,15
20231004	5495032	TD(16781)	Transformador Distribuição	1	21,80	21,80
20231004	5495033	FR(25572)	Chave Fusível Religadora	164	6,30	1.033,20
20231004	5495036	PE(14973152)	Ponto de conexão	1	6,55	6,55
20231004	5495039	TD(687103)	Transformador Distribuição	4	4,30	17,20
20231004	5495042	FU(37215)	Chave Fusível	3	12,42	37,26

Relatório Situação de Emergência  
Outubro/2023  
Código Único do Relatório: 20231004



Código do Evento	Número ordem	Equipamento	Tipo equipamento	Total de clientes	Duração(h)	CHI
20231004	5495044	FR(2181)	Chave Fusível Religadora	35	17,43	610,05
20231004	5495058	FR(692608)	Chave Fusível Religadora	220	2,23	490,60
20231004	5495059	TD(664001)	Transformador Distribuição	1	30,87	30,87
20231004	5495060	TD(43565)	Transformador Distribuição	2	3,80	7,60
20231004	5495068	RD(722498)	Religador de Linha	223	20,55	4.582,65
20231004	5495068	RD(722498)	Religador de Linha	13	26,40	343,20
20231004	5495068	RD(722498)	Religador de Linha	50	26,40	1.320,00
20231004	5495071	CL(35606)	Chave Lâmina	74	8,67	641,58
20231004	5495075	RD(21341182)	Religador de Linha	2	2,80	5,60
20231004	5495075	RD(21341182)	Religador de Linha	18	5,03	90,54
20231004	5495075	RD(21341182)	Religador de Linha	69	5,58	385,02
20231004	5495077	NAM02_NAM49502	Alimentador	2	2,93	5,86
20231004	5495077	NAM02_NAM49502	Alimentador	8	17,22	137,76
20231004	5495077	NAM02_NAM49502	Alimentador	1	17,22	17,22
20231004	5495077	NAM02_NAM49502	Alimentador	2	17,22	34,44
20231004	5495077	RD(1584)	Religador de Linha	1	4,95	4,95
20231004	5495077	RD(1584)	Religador de Linha	326	4,95	1.613,70
20231004	5495078	TD(18886)	Transformador Distribuição	1	26,30	26,30
20231004	5495079	TD(720083)	Transformador Distribuição	1	2,15	2,15
20231004	5495082	FU(16810)	Chave Fusível	1	3,80	3,80
20231004	5495084	RD(1954)	Religador de Linha	73	0,90	65,70
20231004	5495084	RD(1954)	Religador de Linha	177	1,55	274,35
20231004	5495084	RD(1954)	Religador de Linha	25	2,28	57,00
20231004	5495084	RD(41126)	Religador de Linha	27	0,17	4,59
20231004	5495084	RD(41126)	Religador de Linha	31	2,67	82,77
20231004	5495084	RD(41126)	Religador de Linha	146	6,35	927,10
20231004	5495084	CF(26225)	Chave Faca	31	3,62	112,22
20231004	5495084	RD(41126)	Religador de Linha	27	0,07	1,89
20231004	5495086	[MT]PA(9018)	Alimentador	145	2,92	423,40
20231004	5495086	ELD01_ELD49512	Alimentador	15	1,95	29,25
20231004	5495103	TD(31249)	Transformador Distribuição	1	19,28	19,28
20231004	5495112	FU(21285360)	Chave Fusível	1	18,43	18,43
20231004	5495112	FU(21285360)	Chave Fusível	51	18,43	939,93
20231004	5495114	NAM01_NAM49501	Alimentador	365	1,17	427,05
20231004	5495114	NAM01_NAM49501	Alimentador	7	7,27	50,89

Relatório Situação de Emergência  
Outubro/2023  
Código Único do Relatório: 20231004



Código do Evento	Número ordem	Equipamento	Tipo equipamento	Total de clientes	Duração(h)	CHI
20231004	5495114	NAM01_NAM49501	Alimentador	16	6,97	111,52
20231004	5495114	NAM01_NAM49501	Alimentador	265	7,70	2.040,50
20231004	5495123	TD(20414)	Transformador Distribuição	1	19,28	19,28
20231004	5495129	TD(41714)	Transformador Distribuição	3	2,38	7,14
20231004	5495131	TD(720780)	Transformador Distribuição	20	3,95	79,00
20231004	5495132	FU(690247)	Chave Fusível	16	4,90	78,40
20231004	5495135	C 181021	Unidade Consumidora	1	1,97	1,97
20231004	5495136	FU(22040)	Chave Fusível	3	6,25	18,75
20231004	5495142	FU(143)	Chave Fusível	66	1,72	113,52
20231004	5495144	TD(42838)	Transformador Distribuição	1	49,48	49,48
20231004	5495144	FU(23511)	Chave Fusível	2	3,22	6,44
20231004	5495145	TD(25437)	Transformador Distribuição	3	3,87	11,61
20231004	5495150	RD(37841)	Religador de Linha	23	2,62	60,26
20231004	5495150	RD(37841)	Religador de Linha	1	3,83	3,83
20231004	5495150	RD(37841)	Religador de Linha	8	3,83	30,64
20231004	5495150	RD(37841)	Religador de Linha	16	5,33	85,28
20231004	5495150	RD(37841)	Religador de Linha	6	8,53	51,18
20231004	5495150	RD(37841)	Religador de Linha	32	17,60	563,20
20231004	5495162	RD(722352)	Religador de Linha	953	0,57	543,21
20231004	5495162	RD(722352)	Religador de Linha	841	1,27	1.068,07
20231004	5495162	CE(928)	Chave Seccionadora	241	1,32	318,12
20231004	5495174	FU(38765)	Chave Fusível	9	1,88	16,92
20231004	5495175	TD(37177)	Transformador Distribuição	1	22,00	22,00
20231004	5495178	FR(1835)	Chave Fusível Religadora	2	6,58	13,16
20231004	5495187	TD(12763)	Transformador Distribuição	1	43,92	43,92
20231004	5495190	TD(43024)	Transformador Distribuição	1	24,75	24,75
20231004	5495196	TD(654168)	Transformador Distribuição	1	17,12	17,12
20231004	5495209	TD(61080)	Transformador Distribuição	1	19,28	19,28
20231004	5495210	FU(676205)	Chave Fusível	4	9,13	36,52

Relatório Situação de Emergência  
Outubro/2023  
Código Único do Relatório: 20231004



Código do Evento	Número ordem	Equipamento	Tipo equipamento	Total de clientes	Duração(h)	CHI
20231004	5495215	TD(46576)	Transformador Distribuição	1	17,72	17,72
20231004	5495219	TD(31519)	Transformador Distribuição	1	0,83	0,83
20231004	5495219	TD(31519)	Transformador Distribuição	33	0,83	27,39
20231004	5495227	TD(751745)	Transformador Distribuição	1	24,22	24,22
20231004	5495231	TD(12225)	Transformador Distribuição	1	5,05	5,05
20231004	5495233	C 2127234	Unidade Consumidora	1	1,83	1,83
20231004	5495241	FU(15165)	Chave Fusível	6	5,03	30,18
20231004	5495244	FU(658372)	Chave Fusível	1	7,47	7,47
20231004	5495248	FU(37792)	Chave Fusível	1	20,25	20,25
20231004	5495249	FU(37908)	Chave Fusível	7	3,17	22,19
20231004	5495250	TD(34891)	Transformador Distribuição	1	19,98	19,98
20231004	5495258	TD(57375)	Transformador Distribuição	2	26,03	52,06
20231004	5495267	TD(662243)	Transformador Distribuição	19	2,92	55,48
20231004	5495268	RD(722310)	Religador de Linha	20	1,48	29,60
20231004	5495268	RD(722310)	Religador de Linha	92	1,68	154,56
20231004	5495268	RD(722310)	Religador de Linha	13	3,03	39,39
20231004	5495269	FR(11764)	Chave Fusível Religadora	20	3,32	66,40
20231004	5495271	TD(39932)	Transformador Distribuição	3	48,78	146,34
20231004	5495277	TD(407)	Transformador Distribuição	82	17,83	1.462,06
20231004	5495281	TD(61525)	Transformador Distribuição	1	10,40	10,40
20231004	5495285	FR(1688)	Chave Fusível Religadora	11	5,83	64,13
20231004	5495291	TD(58416)	Transformador Distribuição	1	42,78	42,78
20231004	5495292	TD(20536)	Transformador Distribuição	1	25,43	25,43
20231004	5495296	TD(61633)	Transformador Distribuição	51	10,95	558,45
20231004	5495302	RD(730605)	Religador de Linha	8	7,58	60,64

Relatório Situação de Emergência  
Outubro/2023  
Código Único do Relatório: 20231004



Código do Evento	Número ordem	Equipamento	Tipo equipamento	Total de clientes	Duração(h)	CHI
20231004	5495302	RD(730605)	Religador de Linha	7	9,00	63,00
20231004	5495302	RD(730605)	Religador de Linha	2	29,47	58,94
20231004	5495302	RD(730605)	Religador de Linha	11	40,25	442,75
20231004	5495302	[MT]PA(9019)	Alimentador	6	6,18	37,08
20231004	5495302	[MT]PA(9019)	Alimentador	13	20,90	271,70
20231004	5495302	[MT]PA(9019)	Alimentador	18	21,73	391,14
20231004	5495302	RD(730605)	Religador de Linha	15	7,37	110,55
20231004	5495317	TD(20182)	Transformador Distribuição	1	2,93	2,93
20231004	5495318	TD(715795)	Transformador Distribuição	1	0,98	0,98
20231004	5495319	TD(46271)	Transformador Distribuição	1	4,52	4,52
20231004	5495321	TD(55432)	Transformador Distribuição	1	21,97	21,97
20231004	5495322	TD(25858)	Transformador Distribuição	3	1,28	3,84
20231004	5495324	RD(736077)	Religador de Linha	18	1,52	27,36
20231004	5495324	RD(736077)	Religador de Linha	46	5,48	252,08
20231004	5495326	PE(15585665)	Ponto de conexão	1	3,80	3,80
20231004	5495328	TD(696599)	Transformador Distribuição	6	7,08	42,48
20231004	5495337	FR(744958)	Chave Fusível Religadora	2	17,40	34,80
20231004	5495337	FR(744958)	Chave Fusível Religadora	3	17,40	52,20
20231004	5495338	TD(45494)	Transformador Distribuição	3	3,45	10,35
20231004	5495339	PE(13818289)	Ponto de conexão	1	2,73	2,73
20231004	5495340	TD(25577)	Transformador Distribuição	64	4,62	295,68
20231004	5495347	FU(44879)	Chave Fusível	3	26,22	78,66
20231004	5495348	TD(12784)	Transformador Distribuição	1	6,43	6,43
20231004	5495354	TD(45879)	Transformador Distribuição	3	2,13	6,39
20231004	5495356	TD(672886)	Transformador Distribuição	1	0,70	0,70
20231004	5495359	FU(3207)	Chave Fusível	271	2,48	672,08
20231004	5495364	TD(58584)	Transformador Distribuição	10	3,95	39,50
20231004	5495366	RD(11440)	Religador de Linha	148	1,30	192,40



Relatório Situação de Emergência  
Outubro/2023  
Código Único do Relatório: 20231004



Código do Evento	Número ordem	Equipamento	Tipo equipamento	Total de clientes	Duração(h)	CHI
20231004	5495369	TD(30247)	Transformador Distribuição	1	4,33	4,33
20231004	5495373	TD(49591)	Transformador Distribuição	1	6,80	6,80
20231004	5495378	FU(707464)	Chave Fusível	96	2,78	266,88
20231004	5495380	TD(48575)	Transformador Distribuição	5	15,87	79,35
20231004	5495381	RD(711459)	Religador de Linha	54	3,93	212,22
20231004	5495381	RD(711459)	Religador de Linha	5	5,22	26,10
20231004	5495381	RD(711459)	Religador de Linha	19	5,57	105,83
20231004	5495383	FR(14111)	Chave Fusível Religadora	29	7,32	212,28
20231004	5495384	CF(14454)	Chave Faca	292	9,90	2.890,80
20231004	5495384	CF(14454)	Chave Faca	292	3,10	905,20
20231004	5495385	FU(722281)	Chave Fusível	15	14,80	222,00
20231004	5495406	TD(47415)	Transformador Distribuição	1	2,15	2,15
20231004	5495410	TD(754872)	Transformador Distribuição	13	2,53	32,89
20231004	5495412	TD(25808)	Transformador Distribuição	3	3,85	11,55
20231004	5495416	TD(757)	Transformador Distribuição	79	1,95	154,05
20231004	5495423	FU(715754)	Chave Fusível	27	16,67	450,09
20231004	5495426	TD(657267)	Transformador Distribuição	30	1,85	55,50
20231004	5495433	TD(52362)	Transformador Distribuição	2	40,58	81,16
20231004	5495434	FU(26008)	Chave Fusível	23	6,00	138,00
20231004	5495435	TD(688148)	Transformador Distribuição	1	3,57	3,57
20231004	5495441	TD(32633)	Transformador Distribuição	1	11,92	11,92
20231004	5495444	TD(36269)	Transformador Distribuição	1	20,52	20,52
20231004	5495445	TD(58318)	Transformador Distribuição	1	22,53	22,53
20231004	5495450	FU(21975)	Chave Fusível	1	14,80	14,80
20231004	5495452	FU(30025)	Chave Fusível	5	6,22	31,10
20231004	5495453	TD(19667)	Transformador Distribuição	1	41,97	41,97

Relatório Situação de Emergência  
Outubro/2023  
Código Único do Relatório: 20231004



Código do Evento	Número ordem	Equipamento	Tipo equipamento	Total de clientes	Duração(h)	CHI
20231004	5495457	TD(754583)	Transformador Distribuição	4	3,00	12,00
20231004	5495468	TD(37885)	Transformador Distribuição	1	0,55	0,55
20231004	5495472	FU(2529)	Chave Fusível	4	1,65	6,60
20231004	5495492	DOA03_DOA49502	Alimentador	1	1,13	1,13
20231004	5495492	DOA03_DOA49502	Alimentador	454	1,13	513,02
20231004	5495492	DOA03_DOA49502	Alimentador	1276	1,15	1.467,40
20231004	5495494	TD(41208)	Transformador Distribuição	1	3,62	3,62
20231004	5495505	TD(33194)	Transformador Distribuição	1	15,43	15,43
20231004	5495508	TD(660877)	Transformador Distribuição	1	67,20	67,20
20231004	5495514	FR(10164)	Chave Fusível Religadora	37	3,12	115,44
20231004	5495524	FR(17980)	Chave Fusível Religadora	8	17,80	142,40
20231004	5495536	TD(18819)	Transformador Distribuição	2	7,27	14,54
20231004	5495548	FR(17938)	Chave Fusível Religadora	22	12,40	272,80
20231004	5495558	RD(14360)	Religador de Linha	1	5,08	5,08
20231004	5495558	RD(14360)	Religador de Linha	110	5,08	558,80
20231004	5495558	[MT]PA(9022)	Alimentador	1	15,95	15,95
20231004	5495558	[MT]PA(9022)	Alimentador	2	16,10	32,20
20231004	5495558	CF(11458)	Chave Faca	358	1,38	494,04
20231004	5495560	FU(736092)	Chave Fusível	85	9,52	809,20
20231004	5495570	FU(688108)	Chave Fusível	88	0,62	54,56
20231004	5495573	FU(15398)	Chave Fusível	5	6,02	30,10
20231004	5495575	FU(14999)	Chave Fusível	89	9,93	883,77
20231004	5495602	FU(20149)	Chave Fusível	3	12,33	36,99
20231004	5495615	RD(1584)	Religador de Linha	1	10,85	10,85
20231004	5495615	RD(1584)	Religador de Linha	326	10,85	3.537,10
20231004	5495618	FU(686731)	Chave Fusível	3	12,72	38,16
20231004	5495619	TD(19007)	Transformador Distribuição	1	28,18	28,18
20231004	5495622	FU(15988)	Chave Fusível	1	5,50	5,50
20231004	5495622	FU(15988)	Chave Fusível	74	5,50	407,00
20231004	5495623	PE(13861646)	Ponto de conexão	1	1,62	1,62
20231004	5495628	FU(37164)	Chave Fusível	5	17,25	86,25
20231004	5495633	RD(722168)	Religador de Linha	16	7,50	120,00

Relatório Situação de Emergência  
Outubro/2023  
Código Único do Relatório: 20231004



Código do Evento	Número ordem	Equipamento	Tipo equipamento	Total de clientes	Duração(h)	CHI
20231004	5495633	RD(722168)	Religador de Linha	4	8,17	32,68
20231004	5495634	FU(7038)	Chave Fusível	9	17,72	159,48
20231004	5495637	FU(22257)	Chave Fusível	29	11,00	319,00
20231004	5495642	RD(700290)	Religador de Linha	27	2,70	72,90
20231004	5495642	RD(700290)	Religador de Linha	15	5,27	79,05
20231004	5495642	RD(700290)	Religador de Linha	16	12,47	199,52
20231004	5495649	RD(3445)	Religador de Linha	16	2,97	47,52
20231004	5495649	RD(3445)	Religador de Linha	23	3,70	85,10
20231004	5495649	RD(3445)	Religador de Linha	12	5,05	60,60
20231004	5495649	RD(3445)	Religador de Linha	9	6,47	58,23
20231004	5495649	RD(3445)	Religador de Linha	3	8,80	26,40
20231004	5495649	RD(3445)	Religador de Linha	4	11,45	45,80
20231004	5495649	RD(3445)	Religador de Linha	12	14,17	170,04
20231004	5495649	RD(3445)	Religador de Linha	6	16,13	96,78
20231004	5495650	FR(83840351)	Chave Fusível Religadora	7	11,37	79,59
20231004	5495650	FR(83840351)	Chave Fusível Religadora	21	28,97	608,37
20231004	5495651	FU(2896)	Chave Fusível	110	2,52	277,20
20231004	5495651	FU(2896)	Chave Fusível	65	2,75	178,75
20231004	5495654	FU(25277)	Chave Fusível	9	33,17	298,53
20231004	5495656	TD(10336)	Transformador Distribuição	48	17,85	856,80
20231004	5495659	FU(22276)	Chave Fusível	16	6,38	102,08
20231004	5495660	TD(44817)	Transformador Distribuição	2	30,12	60,24
20231004	5495661	FU(688155)	Chave Fusível	45	7,13	320,85
20231004	5495662	RD(3177560)	Religador de Linha	21	3,22	67,62
20231004	5495662	RD(3177560)	Religador de Linha	5	5,97	29,85
20231004	5495662	RD(3177560)	Religador de Linha	1	11,98	11,98
20231004	5495662	RD(3177560)	Religador de Linha	22	11,98	263,56
20231004	5495663	FR(11109)	Chave Fusível Religadora	1	6,58	13,16
20231004	5495663	FR(11109)	Chave Fusível Religadora	8	6,58	52,64
20231004	5495664	FU(39464)	Chave Fusível	9	5,22	46,98
20231004	5495664	FU(39464)	Chave Fusível	27	5,22	140,94
20231004	5495665	FR(668881)	Chave Fusível Religadora	26	2,52	65,52
20231004	5495667	RD(729814)	Religador de Linha	1	4,23	4,23
20231004	5495667	RD(729814)	Religador de Linha	50	4,23	211,50
20231004	5495671	FU(757064)	Chave Fusível	4	4,38	17,52

<b>Código do Evento</b>	<b>Número ordem</b>	<b>Equipamento</b>	<b>Tipo equipamento</b>	<b>Total de clientes</b>	<b>Duração(h)</b>	<b>CHI</b>
20231004	5495672	FU(2662281)	Chave Fusível	18	4,22	75,96
20231004	5495673	FU(26463)	Chave Fusível	2	3,90	7,80
20231004	5495679	FU(3118)	Chave Fusível	28	11,08	310,24
20231004	5495688	FU(13540)	Chave Fusível	281	13,63	3.830,03
20231004	5495688	FU(13540)	Chave Fusível	4	13,52	54,08
20231004	5495688	FR(15116)	Chave Fusível Religadora	6	1,88	11,28
20231004	5495693	FR(678033)	Chave Fusível Religadora	41	8,67	355,47
20231004	5495694	FU(7156)	Chave Fusível	7	8,77	61,39
20231004	5495700	FU(21440)	Chave Fusível	2	27,83	55,66
20231004	5495702	FR(35571)	Chave Fusível Religadora	23	12,53	288,19
20231004	5495703	TD(14760)	Transformador Distribuição	1	4,37	4,37
20231004	5495714	TD(55229)	Transformador Distribuição	1	2,80	2,80
20231004	5495715	FU(675675)	Chave Fusível	1	10,50	10,50
20231004	5495718	FR(3457)	Chave Fusível Religadora	27	5,28	142,56
20231004	5495719	FU(22994)	Chave Fusível	1	9,00	9,00
20231004	5495720	TD(12086)	Transformador Distribuição	1	10,68	10,68
20231004	5495723	FU(687892)	Chave Fusível	1	5,55	5,55
20231004	5495729	TD(686801)	Transformador Distribuição	1	7,35	7,35
20231004	5495734	FR(1688)	Chave Fusível Religadora	11	5,58	61,38
20231004	5495739	TD(17715)	Transformador Distribuição	2	5,38	10,76
20231004	5495747	TD(42819)	Transformador Distribuição	2	8,42	16,84
20231004	5495752	FU(12327)	Chave Fusível	5	3,37	16,85
20231004	5495754	FU(12556)	Chave Fusível	4	9,82	39,28
20231004	5495755	FU(18085)	Chave Fusível	5	3,98	19,90
20231004	5495756	FU(25021)	Chave Fusível	15	1,65	24,75
20231004	5495763	FU(39156)	Chave Fusível	14	5,27	73,78
20231004	5495767	FU(53790941)	Chave Fusível	6	12,97	77,82
20231004	5495771	TD(47437)	Transformador Distribuição	1	9,73	9,73
20231004	5495772	TD(47126)	Transformador Distribuição	1	6,42	6,42

Relatório Situação de Emergência  
Outubro/2023  
Código Único do Relatório: 20231004



Código do Evento	Número ordem	Equipamento	Tipo equipamento	Total de clientes	Duração(h)	CHI
20231004	5495779	TD(217)	Transformador Distribuição	81	10,05	814,05
20231004	5495785	PE(16986009)	Ponto de conexão	1	4,42	4,42
20231004	5495786	TD(13915)	Transformador Distribuição	1	2,45	2,45
20231004	5495788	TD(50869)	Transformador Distribuição	2	2,08	4,16
20231004	5495789	TD(44359)	Transformador Distribuição	1	4,37	4,37
20231004	5495791	FR(16048)	Chave Fusível Religadora	7	3,18	22,26
20231004	5495792	FR(24802)	Chave Fusível Religadora	10	13,05	130,50
20231004	5495794	FU(730376)	Chave Fusível	12	7,65	91,80
20231004	5495800	RD(736021)	Religador de Linha	4	0,05	0,20
20231004	5495800	RD(736021)	Religador de Linha	22	0,05	1,10
20231004	5495800	RD(736021)	Religador de Linha	41	0,05	2,05
20231004	5495800	RD(736021)	Religador de Linha	1103	0,05	55,15
20231004	5495800	RD(736021)	Religador de Linha	6	0,10	0,60
20231004	5495800	RD(736021)	Religador de Linha	200	0,10	20,00
20231004	5495800	RD(736021)	Religador de Linha	1	2,33	9,32
20231004	5495800	RD(736021)	Religador de Linha	10	2,33	23,30
20231004	5495800	RD(736021)	Religador de Linha	62	2,33	144,46
20231004	5495800	COG01_COG49501	Conversor de Frequência	1489	0,05	74,45
20231004	5495800	CF(754246)	Chave Faca	1	5,00	5,00
20231004	5495800	CF(754246)	Chave Faca	8	5,00	40,00
20231004	5495800	CF(754246)	Chave Faca	44	5,00	220,00
20231004	5495809	TD(54700)	Transformador Distribuição	2	5,42	10,84
20231004	5495810	TD(34158)	Transformador Distribuição	1	28,43	28,43
20231004	5495814	FU(715589)	Chave Fusível	6	4,88	29,28
20231004	5495816	TD(52230)	Transformador Distribuição	4	2,23	8,92
20231004	5495817	TD(32794)	Transformador Distribuição	1	11,82	11,82
20231004	5495818	TD(5611)	Transformador Distribuição	48	5,18	248,64
20231004	5495821	FU(4067)	Chave Fusível	34	4,30	146,20
20231004	5495823	TD(28910)	Transformador Distribuição	1	1,62	1,62

<b>Código do Evento</b>	<b>Número ordem</b>	<b>Equipamento</b>	<b>Tipo equipamento</b>	<b>Total de clientes</b>	<b>Duração(h)</b>	<b>CHI</b>
20231004	5495826	FU(7137)	Chave Fusível	8	1,92	15,36
20231004	5495827	TD(47026)	Transformador Distribuição	1	3,37	3,37
20231004	5495828	TD(60979)	Transformador Distribuição	3	0,22	0,66
20231004	5495837	TD(23755)	Transformador Distribuição	1	2,47	2,47
20231004	5495840	TD(665152)	Transformador Distribuição	1	4,97	4,97
20231004	5495841	TD(15876)	Transformador Distribuição	3	2,23	6,69
20231004	5495843	TD(39147)	Transformador Distribuição	1	7,05	7,05
20231004	5495848	TD(44912)	Transformador Distribuição	1	9,97	9,97
20231004	5495850	TD(47281)	Transformador Distribuição	2	2,23	4,46
20231004	5495852	TD(710553)	Transformador Distribuição	1	11,38	11,38
20231004	5495853	FU(690122)	Chave Fusível	1	3,50	3,50
20231004	5495854	TD(34955)	Transformador Distribuição	1	8,82	8,82
20231004	5495855	FU(682709)	Chave Fusível	3	4,13	12,39
20231004	5495857	FU(3707)	Chave Fusível	4	5,42	21,68
20231004	5495859	TD(11641)	Transformador Distribuição	4	4,02	16,08
20231004	5495867	FU(22449)	Chave Fusível	1	1,92	1,92
20231004	5495868	TD(36183)	Transformador Distribuição	2	9,42	18,84
20231004	5495880	TD(35193624)	Transformador Distribuição	1	6,40	6,40
20231004	5495881	TD(41714)	Transformador Distribuição	3	2,58	7,74
20231004	5495886	TD(35567)	Transformador Distribuição	3	9,62	28,86
20231004	5495888	TD(44814)	Transformador Distribuição	1	9,27	9,27
20231004	5495895	TD(676304)	Transformador Distribuição	1	3,08	3,08
20231004	5495901	FU(27845)	Chave Fusível	2	5,78	11,56
20231004	5495903	TD(57590)	Transformador Distribuição	1	3,12	3,12



Relatório Situação de Emergência  
Outubro/2023  
Código Único do Relatório: 20231004



Código do Evento	Número ordem	Equipamento	Tipo equipamento	Total de clientes	Duração(h)	CHI
20231004	5495913	FR(1141)	Chave Fusível Religadora	35	4,20	147,00
20231004	5495920	FR(25595)	Chave Fusível Religadora	3	10,25	30,75
20231004	5495920	FR(25595)	Chave Fusível Religadora	1	10,25	10,25
20231004	5495927	FU(21608)	Chave Fusível	4	0,73	2,92
20231004	5495934	FU(29940)	Chave Fusível	7	14,23	99,61
20231004	5495944	PE(15723036)	Ponto de conexão	2	11,72	23,44
20231004	5495945	TD(705003)	Transformador Distribuição	1	6,48	6,48
20231004	5495951	TD(42888)	Transformador Distribuição	1	34,60	34,60
20231004	5495952	FU(2562)	Chave Fusível	19	9,70	184,30
20231004	5495954	TD(55423)	Transformador Distribuição	1	1,38	1,38
20231004	5495964	FU(59394608)	Chave Fusível	26	6,92	179,92
20231004	5495966	FU(30142)	Chave Fusível	2	33,60	67,20
20231004	5495973	FU(14983)	Chave Fusível	6	1,77	10,62
20231004	5495977	TD(1912)	Transformador Distribuição	3	3,25	9,75
20231004	5495986	PE(18159101)	Ponto de conexão	1	5,78	5,78
20231004	5495990	PE(19091434)	Ponto de conexão	1	2,35	2,35
20231004	5495991	PE(209975721)	Ponto de conexão	1	6,97	6,97
20231004	5495995	FU(7075)	Chave Fusível	6	13,00	78,00
20231004	5495997	FU(38931)	Chave Fusível	13	25,53	331,89
20231004	5495999	TD(40587)	Transformador Distribuição	2	5,98	11,96
20231004	5496006	TD(653984)	Transformador Distribuição	1	2,62	2,62
20231004	5496010	TD(30654)	Transformador Distribuição	62	12,10	750,20
20231004	5496011	FU(27638)	Chave Fusível	4	7,62	30,48
20231004	5496013	TD(649924)	Transformador Distribuição	1	2,62	2,62
20231004	5496015	TD(13928)	Transformador Distribuição	1	1,72	1,72
20231004	5496030	TD(668545)	Transformador Distribuição	2	6,28	12,56
20231004	5496036	TD(7604)	Transformador Distribuição	1	4,40	4,40
20231004	5496037	PE(11617540)	Ponto de conexão	1	4,77	4,77

Relatório Situação de Emergência  
Outubro/2023  
Código Único do Relatório: 20231004



Código do Evento	Número ordem	Equipamento	Tipo equipamento	Total de clientes	Duração(h)	CHI
20231004	5496047	PE(19179722)	Ponto de conexão	2	2,88	5,76
20231004	5496053	TD(21157)	Transformador Distribuição	1	5,13	5,13
20231004	5496055	FU(1995)	Chave Fusível	22	3,38	74,36
20231004	5496063	TD(754370)	Transformador Distribuição	2	3,05	6,10
20231004	5496066	TD(663536)	Transformador Distribuição	1	37,12	37,12
20231004	5496068	TD(669375)	Transformador Distribuição	1	27,32	27,32
20231004	5496069	PE(59140374)	Ponto de conexão	1	5,73	5,73
20231004	5496075	TD(45722)	Transformador Distribuição	1	6,52	6,52
20231004	5496081	FU(689129)	Chave Fusível	39	2,43	94,77
20231004	5496101	TD(61633)	Transformador Distribuição	51	16,95	864,45
20231004	5496106	FU(706415)	Chave Fusível	1	2,65	2,65
20231004	5496114	FR(27605)	Chave Fusível Religadora	1	8,18	8,18
20231004	5496115	FU(20563)	Chave Fusível	2	23,77	47,54
20231004	5496118	TD(44913)	Transformador Distribuição	1	6,12	6,12
20231004	5496119	RD(730247)	Religador de Linha	34	2,50	85,00
20231004	5496119	RD(730247)	Religador de Linha	7	3,53	24,71
20231004	5496119	RD(730247)	Religador de Linha	1	6,23	6,23
20231004	5496119	RD(730247)	Religador de Linha	27	6,23	168,21
20231004	5496122	TD(654869)	Transformador Distribuição	48	3,88	186,24
20231004	5496136	TD(46115)	Transformador Distribuição	1	32,07	32,07
20231004	5496137	TD(48548)	Transformador Distribuição	1	3,48	3,48
20231004	5496144	FU(693323)	Chave Fusível	2	4,53	9,06
20231004	5496148	FU(22791)	Chave Fusível	9	6,78	61,02
20231004	5496149	FU(41545)	Chave Fusível	8	6,10	48,80
20231004	5496153	FU(18080)	Chave Fusível	2	3,75	7,50
20231004	5496156	TD(25422)	Transformador Distribuição	1	11,20	11,20
20231004	5496163	RD(1813)	Religador de Linha	1	4,55	4,55
20231004	5496163	RD(1813)	Religador de Linha	30	4,55	136,50
20231004	5496163	RD(1813)	Religador de Linha	83	4,55	377,65
20231004	5496163	RD(1813)	Religador de Linha	1	5,27	5,27

Código do Evento	Número ordem	Equipamento	Tipo equipamento	Total de clientes	Duração(h)	CHI
20231004	5496163	RD(1813)	Religador de Linha	86	5,27	453,22
20231004	5496163	RD(1813)	Religador de Linha	16	9,22	147,52
20231004	5496163	RD(1813)	Religador de Linha	1	10,42	10,42
20231004	5496163	RD(1813)	Religador de Linha	9	10,70	96,30
20231004	5496163	RD(1813)	Religador de Linha	6	26,57	159,42
20231004	5496163	RD(1813)	Religador de Linha	12	0,32	3,84
20231004	5496167	FU(767)	Chave Fusível	156	3,77	588,12
20231004	5496169	[MT]PA(9025)	Alimentador	2	2,25	4,50
20231004	5496171	FU(697953)	Chave Fusível	2	2,28	4,56
20231004	5496177	FU(30242)	Chave Fusível	2	22,48	44,96
20231004	5496179	TD(27749)	Transformador Distribuição	80	5,17	413,60
20231004	5496182	TD(746033)	Transformador Distribuição	1	22,95	22,95
20231004	5496188	TD(50707)	Transformador Distribuição	34	6,65	226,10
20231004	5496198	TD(10359)	Transformador Distribuição	46	10,00	460,00
20231004	5496201	FR(20346)	Chave Fusível Religadora	26	3,55	92,30
20231004	5496202	C 3251885	Unidade Consumidora	1	4,28	4,28
20231004	5496204	RD(22032514)	Religador de Linha	5	3,62	18,10
20231004	5496204	RD(22032514)	Religador de Linha	24	3,62	86,88
20231004	5496204	RD(22032514)	Religador de Linha	2	7,33	14,66
20231004	5496204	RD(22032514)	Religador de Linha	31	7,33	227,23
20231004	5496208	TD(30621)	Transformador Distribuição	45	6,35	285,75
20231004	5496217	CF(713726)	Chave Faca	2	1,83	3,66
20231004	5496219	FR(696586)	Chave Fusível Religadora	52	4,27	222,04
20231004	5496222	FU(755162)	Chave Fusível	14	4,23	59,22
20231004	5496223	TD(241)	Transformador Distribuição	66	4,60	303,60
20231004	5496245	FU(15526)	Chave Fusível	1	7,67	7,67
20231004	5496247	FU(7118)	Chave Fusível	2	9,57	19,14
20231004	5496255	TD(8868)	Transformador Distribuição	29	8,38	243,02
20231004	5496261	RD(722185)	Religador de Linha	18	0,85	15,30
20231004	5496261	RD(722185)	Religador de Linha	427	1,35	576,45
20231004	5496261	RD(722185)	Religador de Linha	56	3,07	171,92

Relatório Situação de Emergência  
Outubro/2023  
Código Único do Relatório: 20231004



Código do Evento	Número ordem	Equipamento	Tipo equipamento	Total de clientes	Duração(h)	CHI
20231004	5496266	FR(678483)	Chave Fusível Religadora	65	4,98	323,70
20231004	5496270	RD(42296)	Religador de Linha	15	1,43	21,45
20231004	5496270	RD(42296)	Religador de Linha	92	1,67	153,64
20231004	5496270	RD(42296)	Religador de Linha	2	3,67	7,34
20231004	5496270	RD(42296)	Religador de Linha	31	3,67	113,77
20231004	5496270	BAL02_BAL49502	Alimentador	73	30,90	2.255,70
20231004	5496270	BAL01_BAL49501	Alimentador	45	6,15	276,75
20231004	5496270	RD(745539)	Religador de Linha	2	5,38	10,76
20231004	5496270	RD(745539)	Religador de Linha	1	7,12	7,12
20231004	5496270	RD(745539)	Religador de Linha	10	9,53	95,30
20231004	5496270	RD(745539)	Religador de Linha	2	23,17	46,34
20231004	5496270	RD(745539)	Religador de Linha	5	30,12	150,60
20231004	5496270	RD(745539)	Religador de Linha	2	43,12	86,24
20231004	5496270	RD(745539)	Religador de Linha	7	25,35	177,45
20231004	5496270	RD(745539)	Religador de Linha	10	27,08	270,80
20231004	5496270	RD(745539)	Religador de Linha	1	29,50	29,50
20231004	5496270	RD(745539)	Religador de Linha	4	27,77	111,08
20231004	5496270	RD(745539)	Religador de Linha	5	43,13	215,65
20231004	5496270	RD(745539)	Religador de Linha	1	50,08	50,08
20231004	5496270	BAL01_BAL49501	Alimentador	20	0,05	1,00
20231004	5496274	FR(2265)	Chave Fusível Religadora	120	7,08	849,60
20231004	5496281	TD(42121)	Transformador Distribuição	1	6,08	6,08
20231004	5496284	TD(2778)	Transformador Distribuição	60	4,13	247,80
20231004	5496287	TD(59430)	Transformador Distribuição	3	3,73	11,19
20231004	5496295	FR(694689)	Chave Fusível Religadora	44	4,28	188,32
20231004	5496310	FU(700716)	Chave Fusível	34	2,67	90,78
20231004	5496311	RD(749312)	Religador de Linha	243	6,80	1.652,40
20231004	5496311	RD(749312)	Religador de Linha	41	7,08	290,28
20231004	5496311	RD(749312)	Religador de Linha	50	9,03	451,50
20231004	5496311	RD(749312)	Religador de Linha	2	9,95	19,90
20231004	5496311	RD(749312)	Religador de Linha	15	9,95	149,25
20231004	5496311	RD(749312)	Religador de Linha	846	9,95	8.417,70
20231004	5496311	RD(749312)	Religador de Linha	48	12,43	596,64
20231004	5496312	TD(666417)	Transformador Distribuição	3	3,50	10,50
20231004	5496313	FU(701597)	Chave Fusível	2	1,67	3,34

Código do Evento	Número ordem	Equipamento	Tipo equipamento	Total de clientes	Duração(h)	CHI
20231004	5496314	FU(2543)	Chave Fusível	20	7,17	143,40
20231004	5496319	FU(6026)	Chave Fusível	1	0,75	1,50
20231004	5496319	FU(6026)	Chave Fusível	13	0,75	9,75
20231004	5496319	FU(6026)	Chave Fusível	525	0,75	393,75
20231004	5496319	FU(6026)	Chave Fusível	1	1,45	1,45
20231004	5496319	FU(6026)	Chave Fusível	48	1,45	69,60
20231004	5496334	RD(745543)	Religador de Linha	1445	0,28	404,60
20231004	5496334	RD(745543)	Religador de Linha	410	1,90	779,00
20231004	5496334	RD(745543)	Religador de Linha	8	8,93	71,44
20231004	5496337	TD(654168)	Transformador Distribuição	1	29,65	29,65
20231004	5496342	FU(2408)	Chave Fusível	227	2,77	628,79
20231004	5496343	TD(4909)	Transformador Distribuição	92	2,03	186,76
20231004	5496344	FU(155)	Chave Fusível	105	2,15	225,75
20231004	5496352	TD(14425)	Transformador Distribuição	4	4,05	16,20
20231004	5496355	TD(693307)	Transformador Distribuição	1	3,00	3,00
20231004	5496355	TD(693307)	Transformador Distribuição	50	3,00	150,00
20231004	5496363	TD(28019)	Transformador Distribuição	4	3,77	15,08
20231004	5496366	TD(35759)	Transformador Distribuição	1	6,25	6,25
20231004	5496367	RD(1954)	Religador de Linha	73	1,47	107,31
20231004	5496367	RD(1954)	Religador de Linha	12	1,97	23,64
20231004	5496367	RD(1954)	Religador de Linha	11	7,38	81,18
20231004	5496371	FR(45339)	Chave Fusível Religadora	9	22,83	205,47
20231004	5496373	TD(718198)	Transformador Distribuição	62	1,30	80,60
20231004	5496374	PE(15585192)	Ponto de conexão	1	8,60	8,60
20231004	5496375	TD(677952)	Transformador Distribuição	6	7,87	47,22
20231004	5496385	FR(47560344)	Chave Fusível Religadora	17	1,98	33,66
20231004	5496397	FR(37111)	Chave Fusível Religadora	6	11,57	69,42
20231004	5496397	FR(37111)	Chave Fusível Religadora	9	27,48	247,32

Relatório Situação de Emergência  
Outubro/2023  
Código Único do Relatório: 20231004



Código do Evento	Número ordem	Equipamento	Tipo equipamento	Total de clientes	Duração(h)	CHI
20231004	5496397	FR(37111)	Chave Fusível Religadora	11	29,15	320,65
20231004	5496397	FR(37111)	Chave Fusível Religadora	6	1,50	9,00
20231004	5496397	FU(41833)	Chave Fusível	13	0,80	10,40
20231004	5496397	FU(41833)	Chave Fusível	7	26,97	188,79
20231004	5496397	FU(41833)	Chave Fusível	13	3,62	47,06
20231004	5496400	TD(43984)	Transformador Distribuição	2	5,93	11,86
20231004	5496402	FR(12846)	Chave Fusível Religadora	16	2,73	43,68
20231004	5496416	TD(168)	Transformador Distribuição	2	1,72	3,44
20231004	5496417	FU(667907)	Chave Fusível	6	1,77	10,62
20231004	5496418	TD(57273)	Transformador Distribuição	1	21,15	21,15
20231004	5496427	FU(5489)	Chave Fusível	29	4,05	117,45
20231004	5496428	FU(2436)	Chave Fusível	67	4,07	272,69
20231004	5496430	TD(24498)	Transformador Distribuição	52	2,73	141,96
20231004	5496431	CE(22029)	Chave Seccionadora	39	4,37	170,43
20231004	5496433	TD(701485)	Transformador Distribuição	50	2,02	101,00
20231004	5496434	FR(60120297)	Chave Fusível Religadora	61	13,15	802,15
20231004	5496439	TD(59130)	Transformador Distribuição	2	22,08	44,16
20231004	5496441	TD(688839)	Transformador Distribuição	1	24,63	24,63
20231004	5496449	TD(56512)	Transformador Distribuição	2	21,88	43,76
20231004	5496459	TD(2035)	Transformador Distribuição	1	5,07	5,07
20231004	5496460	PE(14885903)	Ponto de conexão	1	7,30	7,30
20231004	5496461	TD(49574)	Transformador Distribuição	1	32,62	32,62
20231004	5496463	FR(19915)	Chave Fusível Religadora	10	5,58	55,80
20231004	5496463	FR(19915)	Chave Fusível Religadora	1	26,42	26,42
20231004	5496465	PE(16107931)	Ponto de conexão	1	6,37	6,37



Relatório Situação de Emergência  
Outubro/2023  
Código Único do Relatório: 20231004



Código do Evento	Número ordem	Equipamento	Tipo equipamento	Total de clientes	Duração(h)	CHI
20231004	5496475	TD(5588)	Transformador Distribuição	97	2,05	198,85
20231004	5496483	TD(42595)	Transformador Distribuição	2	23,67	47,34
20231004	5496487	TD(50390)	Transformador Distribuição	1	3,32	3,32
20231004	5496488	FR(21966)	Chave Fusível Religadora	17	4,40	74,80
20231004	5496489	TD(51459)	Transformador Distribuição	1	22,80	22,80
20231004	5496490	FU(273)	Chave Fusível	163	2,83	461,29
20231004	5496493	TD(658021)	Transformador Distribuição	1	25,72	25,72
20231004	5496500	TD(7290)	Transformador Distribuição	74	12,68	938,32
20231004	5496502	RD(730248)	Religador de Linha	46	0,22	10,12
20231004	5496504	TD(749177)	Transformador Distribuição	1	4,82	4,82
20231004	5496506	RD(7321)	Religador de Linha	218	0,18	39,24
20231004	5496511	FR(28678)	Chave Fusível Religadora	143	6,52	932,36
20231004	5496514	FU(39058)	Chave Fusível	40	2,18	87,20
20231004	5496515	CRH51_CRH55204	Alimentador	94	0,32	30,08
20231004	5496515	RD(38794)	Religador de Linha	30	0,32	9,60
20231004	5496516	TD(48059)	Transformador Distribuição	1	7,43	7,43
20231004	5496518	TD(42592)	Transformador Distribuição	1	8,18	8,18
20231004	5496523	TD(33908)	Transformador Distribuição	1	7,03	7,03
20231004	5496524	EP(207814486)	Transformador Distribuição	1	7,57	7,57
20231004	5496529	RD(747055)	Religador de Linha	81	1,22	98,82
20231004	5496529	RD(747055)	Religador de Linha	188	3,20	601,60
20231004	5496529	RD(747055)	Religador de Linha	83	4,37	362,71
20231004	5496529	RD(747055)	Religador de Linha	217	5,38	1.167,46
20231004	5496529	RD(747055)	Religador de Linha	26	5,97	155,22
20231004	5496529	FR(688143)	Chave Fusível Religadora	50	10,58	529,00
20231004	5496535	FU(30114)	Chave Fusível	19	2,28	43,32
20231004	5496536	FU(39272)	Chave Fusível	52	1,58	82,16

Código do Evento	Número ordem	Equipamento	Tipo equipamento	Total de clientes	Duração(h)	CHI
20231004	5496538	TD(23860)	Transformador Distribuição	3	7,75	23,25
20231004	5496538	FU(24552)	Chave Fusível	27	2,35	63,45
20231004	5496541	TD(721044)	Transformador Distribuição	13	4,05	52,65
20231004	5496543	PE(16117188)	Ponto de conexão	1	5,50	5,50
20231004	5496545	TD(1178)	Transformador Distribuição	1	3,58	3,58
20231004	5496547	TD(14034)	Transformador Distribuição	2	20,20	40,40
20231004	5496550	RD(7321)	Religador de Linha	148	0,10	14,80
20231004	5496550	RD(7321)	Religador de Linha	10	2,60	26,00
20231004	5496550	RD(7321)	Religador de Linha	7	3,92	27,44
20231004	5496550	RD(7321)	Religador de Linha	53	2,33	123,49
20231004	5496551	FR(2062)	Chave Fusível Religadora	1	6,27	6,27
20231004	5496551	FR(2062)	Chave Fusível Religadora	2	6,27	12,54
20231004	5496551	FR(2062)	Chave Fusível Religadora	73	6,27	457,71
20231004	5496555	FU(27432)	Chave Fusível	18	23,25	418,50
20231004	5496569	RD(19130)	Religador de Linha	20	0,05	1,00
20231004	5496569	RD(19130)	Religador de Linha	127	0,05	6,35
20231004	5496569	RD(19130)	Religador de Linha	148	0,05	7,40
20231004	5496569	RD(19130)	Religador de Linha	1	1,77	1,77
20231004	5496569	RD(19130)	Religador de Linha	11	1,77	19,47
20231004	5496569	RD(19130)	Religador de Linha	4	4,42	17,68
20231004	5496569	RD(19130)	Religador de Linha	2	4,42	8,84
20231004	5496569	RD(19130)	Religador de Linha	26	4,42	114,92
20231004	5496573	RD(9921)	Religador de Linha	138	1,17	161,46
20231004	5496573	RD(9921)	Religador de Linha	26	2,37	61,62
20231004	5496573	RD(9921)	Religador de Linha	94	2,63	247,22
20231004	5496573	RD(9921)	Religador de Linha	206	2,85	587,10
20231004	5496573	RD(9921)	Religador de Linha	2	3,68	7,36
20231004	5496577	FU(759653)	Chave Fusível	5	19,28	96,40
20231004	5496582	TD(11587)	Transformador Distribuição	72	11,70	842,40
20231004	5496584	TD(24823)	Transformador Distribuição	29	2,25	65,25
20231004	5496591	FR(12590)	Chave Fusível Religadora	33	4,95	163,35
20231004	5496615	FU(28836)	Chave Fusível	4	19,58	78,32

Relatório Situação de Emergência  
Outubro/2023  
Código Único do Relatório: 20231004



Código do Evento	Número ordem	Equipamento	Tipo equipamento	Total de clientes	Duração(h)	CHI
20231004	5496617	FR(25980)	Chave Fusível Religadora	19	19,32	367,08
20231004	5496620	FU(37215)	Chave Fusível	3	21,80	65,40
20231004	5496623	TD(26275)	Transformador Distribuição	1	1,18	1,18
20231004	5496625	FU(760534)	Chave Fusível	18	4,50	81,00
20231004	5496626	TD(22990)	Transformador Distribuição	1	4,48	4,48
20231004	5496639	TD(41218)	Transformador Distribuição	1	5,97	5,97
20231004	5496645	TD(45779)	Transformador Distribuição	3	2,90	8,70
20231004	5496646	FU(2088)	Chave Fusível	1	19,82	19,82
20231004	5496646	FU(2088)	Chave Fusível	7	19,82	138,74
20231004	5496653	FU(38293)	Chave Fusível	11	4,22	46,42
20231004	5496659	TD(11694)	Transformador Distribuição	1	2,63	2,63
20231004	5496665	TD(659)	Transformador Distribuição	39	3,73	145,47
20231004	5496669	TD(708875)	Transformador Distribuição	1	2,43	2,43
20231004	5496691	FU(29351)	Chave Fusível	7	29,35	205,45
20231004	5496696	TD(761139)	Transformador Distribuição	1	26,57	26,57
20231004	5496697	FR(31260320)	Chave Fusível Religadora	69	22,42	1.546,98
20231004	5496703	FR(13690)	Chave Fusível Religadora	3	1,60	4,80
20231004	5496703	FR(14408)	Chave Fusível Religadora	23	1,60	36,80
20231004	5496706	TD(664089)	Transformador Distribuição	1	23,85	23,85
20231004	5496711	FU(31267)	Chave Fusível	2	18,23	36,46
20231004	5496713	TD(59703)	Transformador Distribuição	1	28,03	28,03
20231004	5496718	TD(8891)	Transformador Distribuição	54	3,80	205,20
20231004	5496731	GDO02_GDO49505	Alimentador	61	0,12	7,32
20231004	5496731	GDO02_GDO49505	Alimentador	1	0,15	0,15
20231004	5496731	GDO02_GDO49505	Alimentador	3011	0,15	451,65
20231004	5496731	GDO02_GDO49505	Alimentador	26	1,92	49,92
20231004	5496731	GDO02_GDO49505	Alimentador	10	3,45	34,50

Relatório Situação de Emergência  
Outubro/2023  
Código Único do Relatório: 20231004



Código do Evento	Número ordem	Equipamento	Tipo equipamento	Total de clientes	Duração(h)	CHI
20231004	5496731	RD(739862)	Religador de Linha	1	0,15	0,30
20231004	5496731	RD(739862)	Religador de Linha	1168	0,15	175,20
20231004	5496732	TD(14437)	Transformador Distribuição	2	2,32	4,64
20231004	5496743	FU(717370)	Chave Fusível	1	1,80	1,80
20231004	5496743	FU(717370)	Chave Fusível	2	1,80	3,60
20231004	5496745	FU(29425)	Chave Fusível	3	19,28	57,84
20231004	5496746	FU(703960)	Chave Fusível	4	3,55	14,20
20231004	5496748	FU(30826)	Chave Fusível	2	5,98	11,96
20231004	5496749	TD(38170)	Transformador Distribuição	1	21,40	21,40
20231004	5496756	TD(1287)	Transformador Distribuição	2	23,63	47,26
20231004	5496758	TD(43565)	Transformador Distribuição	2	2,07	4,14
20231004	5496759	TD(42606)	Transformador Distribuição	2	5,43	10,86
20231004	5496761	TD(39829)	Transformador Distribuição	4	23,05	92,20
20231004	5496775	TD(22702)	Transformador Distribuição	3	21,90	65,70
20231004	5496779	TD(37538)	Transformador Distribuição	1	22,62	22,62
20231004	5496781	FU(37566)	Chave Fusível	16	17,88	286,08
20231004	5496793	TD(8676)	Transformador Distribuição	75	3,40	255,00
20231004	5496795	FU(2864)	Chave Fusível	7	20,05	140,35
20231004	5496797	TD(33513)	Transformador Distribuição	1	21,98	21,98
20231004	5496798	TD(35821)	Transformador Distribuição	2	0,55	1,10
20231004	5496814	RD(722486)	Religador de Linha	32	5,43	173,76
20231004	5496814	RD(722486)	Religador de Linha	2	6,95	13,90
20231004	5496814	RD(722486)	Religador de Linha	36	8,08	290,88
20231004	5496814	RD(722486)	Religador de Linha	49	8,67	424,83
20231004	5496814	RD(722486)	Religador de Linha	2	25,32	50,64
20231004	5496814	RD(722486)	Religador de Linha	2	27,27	54,54
20231004	5496814	RD(722486)	Religador de Linha	3	27,42	82,26
20231004	5496814	RD(722486)	Religador de Linha	5	28,30	141,50
20231004	5496814	RD(722486)	Religador de Linha	2	31,73	63,46
20231004	5496816	FU(21052)	Chave Fusível	18	3,32	59,76

Relatório Situação de Emergência  
Outubro/2023  
Código Único do Relatório: 20231004



Código do Evento	Número ordem	Equipamento	Tipo equipamento	Total de clientes	Duração(h)	CHI
20231004	5496817	TD(32963)	Transformador Distribuição	1	19,85	19,85
20231004	5496818	RD(727086)	Religador de Linha	18	3,92	70,56
20231004	5496818	RD(727086)	Religador de Linha	9	5,42	48,78
20231004	5496818	RD(727086)	Religador de Linha	23	21,52	494,96
20231004	5496818	RD(727086)	Religador de Linha	12	21,85	262,20
20231004	5496820	TD(664492)	Transformador Distribuição	2	21,90	43,80
20231004	5496823	TD(710098)	Transformador Distribuição	62	2,35	145,70
20231004	5496825	FU(39808)	Chave Fusível	1	2,55	2,55
20231004	5496832	FR(27185)	Chave Fusível Religadora	10	6,58	65,80
20231004	5496835	TD(28453)	Transformador Distribuição	1	21,52	21,52
20231004	5496836	TD(30320)	Transformador Distribuição	2	2,90	5,80
20231004	5496837	PE(18332992)	Ponto de conexão	1	1,47	1,47
20231004	5496839	FU(734241)	Chave Fusível	2	22,80	45,60
20231004	5496840	PE(11211009)	Ponto de conexão	1	21,32	21,32
20231004	5496841	FU(15988)	Chave Fusível	1	5,98	5,98
20231004	5496841	FU(15988)	Chave Fusível	74	5,98	442,52
20231004	5496842	FR(14305)	Chave Fusível Religadora	11	9,05	99,55
20231004	5496843	TD(911)	Transformador Distribuição	19	3,10	58,90
20231004	5496844	FU(40277)	Chave Fusível	2	22,15	44,30
20231004	5496851	FR(4408)	Chave Fusível Religadora	7	3,82	26,74
20231004	5496854	TD(72)	Transformador Distribuição	52	1,50	78,00
20231004	5496858	TD(168)	Transformador Distribuição	2	3,42	6,84
20231004	5496860	PE(14833826)	Ponto de conexão	1	1,98	1,98
20231004	5496869	RD(23085)	Religador de Linha	55	1,13	62,15
20231004	5496869	RD(23085)	Religador de Linha	2	2,05	4,10
20231004	5496869	RD(23085)	Religador de Linha	23	9,87	227,01
20231004	5496869	CF(19567)	Chave Faca	68	6,15	418,20
20231004	5496872	FU(679877)	Chave Fusível	14	6,27	87,78
20231004	5496874	TD(60979)	Transformador Distribuição	3	3,67	11,01
20231004	5496878	PE(15728963)	Ponto de conexão	1	21,67	21,67

Relatório Situação de Emergência  
Outubro/2023  
Código Único do Relatório: 20231004



Código do Evento	Número ordem	Equipamento	Tipo equipamento	Total de clientes	Duração(h)	CHI
20231004	5496880	TD(692900)	Transformador Distribuição	1	1,18	1,18
20231004	5496882	FU(7959)	Chave Fusível	3	17,27	51,81
20231004	5496887	FU(7137)	Chave Fusível	8	28,48	227,84
20231004	5496888	FR(8248)	Chave Fusível Religadora	82	19,80	1.623,60
20231004	5496893	FU(709651)	Chave Fusível	9	2,92	26,28
20231004	5496905	[MT]PA(9031)	Alimentador	527	1,72	906,44
20231004	5496905	COX03_COX49509	Conversor de Frequência	674	0,50	337,00
20231004	5496905	COX03_COX49509	Conversor de Frequência	4	4,52	18,08
20231004	5496909	C 440993	Unidade Consumidora	1	5,88	5,88
20231004	5496910	TD(44343)	Transformador Distribuição	2	2,97	5,94
20231004	5496917	FR(22540)	Chave Fusível Religadora	11	21,88	240,68
20231004	5496929	TD(1053)	Transformador Distribuição	3	26,08	78,24
20231004	5496930	TD(35112)	Transformador Distribuição	6	3,38	20,28
20231004	5496940	TD(56001)	Transformador Distribuição	38	16,67	633,46
20231004	5496943	TD(55020)	Transformador Distribuição	1	41,15	41,15
20231004	5496945	FR(10703)	Chave Fusível Religadora	47	10,65	500,55
20231004	5496949	TD(679017)	Transformador Distribuição	5	46,78	233,90
20231004	5496950	ATA51_ATA59506	Alimentador	46	0,68	31,28
20231004	5496950	ATA51_ATA59506	Alimentador	29	1,42	41,18
20231004	5496950	ATA51_ATA59506	Alimentador	254	1,75	444,50
20231004	5496951	TD(54052)	Transformador Distribuição	3	17,57	52,71
20231004	5496952	TD(678027)	Transformador Distribuição	6	3,15	18,90
20231004	5496953	FU(722808)	Chave Fusível	2	17,07	34,14
20231004	5496954	[BT]PA(9029)	Ramal de Baixa Tensão	3	3,03	9,09
20231004	5496954	TD(38536)	Transformador Distribuição	48	1,97	94,56



Relatório Situação de Emergência  
Outubro/2023  
Código Único do Relatório: 20231004



Código do Evento	Número ordem	Equipamento	Tipo equipamento	Total de clientes	Duração(h)	CHI
20231004	5496962	FU(31200205)	Chave Fusível	26	7,58	197,08
20231004	5496972	PE(12148860)	Ponto de conexão	1	9,82	9,82
20231004	5496977	FU(14363)	Chave Fusível	5	30,25	151,25
20231004	5496981	TD(692969)	Transformador Distribuição	3	22,83	68,49
20231004	5496990	TD(251)	Transformador Distribuição	75	4,85	363,75
20231004	5496994	TD(652579)	Transformador Distribuição	1	2,87	2,87
20231004	5497008	TD(36763)	Transformador Distribuição	1	6,32	6,32
20231004	5497010	TD(31340)	Transformador Distribuição	76	1,47	111,72
20231004	5497013	TD(27078)	Transformador Distribuição	106	3,92	415,52
20231004	5497017	FU(674645)	Chave Fusível	2	45,23	90,46
20231004	5497017	FU(674645)	Chave Fusível	3	45,23	135,69
20231004	5497017	FU(674645)	Chave Fusível	4	70,75	566,00
20231004	5497018	BON51_BON59502	Alimentador	9	0,70	6,30
20231004	5497018	BON51_BON59502	Alimentador	20	1,27	25,40
20231004	5497018	BON51_BON59502	Alimentador	127	1,27	161,29
20231004	5497018	BON51_BON59502	Alimentador	304	1,27	386,08
20231004	5497018	BON51_BON59502	Alimentador	1	1,77	1,77
20231004	5497018	BON51_BON59502	Alimentador	26	1,77	46,02
20231004	5497018	RD(748307)	Religador de Linha	20	2,12	42,40
20231004	5497018	RD(748307)	Religador de Linha	7	3,28	22,96
20231004	5497023	FR(26542)	Chave Fusível Religadora	2	0,75	1,50
20231004	5497023	FR(26542)	Chave Fusível Religadora	39	0,75	29,25
20231004	5497034	TD(709911)	Transformador Distribuição	26	4,10	106,60
20231004	5497035	FU(23604)	Chave Fusível	7	2,50	17,50
20231004	5497038	TD(33110)	Transformador Distribuição	1	3,53	3,53
20231004	5497042	TD(7040)	Transformador Distribuição	20	3,43	68,60
20231004	5497048	EP(26904639)	Transformador Distribuição	1	6,20	6,20
20231004	5497049	FR(18720)	Chave Fusível Religadora	8	19,05	152,40

Relatório Situação de Emergência  
Outubro/2023  
Código Único do Relatório: 20231004



Código do Evento	Número ordem	Equipamento	Tipo equipamento	Total de clientes	Duração(h)	CHI
20231004	5497050	TD(58801)	Transformador Distribuição	1	5,28	5,28
20231004	5497051	FU(22837)	Chave Fusível	10	23,37	233,70
20231004	5497055	TD(31988)	Transformador Distribuição	1	2,55	2,55
20231004	5497060	FR(26542)	Chave Fusível Religadora	2	3,60	7,20
20231004	5497060	FR(26542)	Chave Fusível Religadora	39	3,60	140,40
20231004	5497062	FU(10341)	Chave Fusível	114	1,80	205,20
20231004	5497065	TD(23354)	Transformador Distribuição	3	22,30	66,90
20231004	5497071	FR(696583)	Chave Fusível Religadora	38	17,55	666,90
20231004	5497072	TD(39514)	Transformador Distribuição	9	3,98	35,82
20231004	5497075	TD(8191)	Transformador Distribuição	49	1,52	74,48
20231004	5497076	FU(26839)	Chave Fusível	1	21,30	21,30
20231004	5497076	FU(26839)	Chave Fusível	3	21,30	63,90
20231004	5497077	TD(37928)	Transformador Distribuição	62	15,95	988,90
20231004	5497078	PE(12970605)	Ponto de conexão	1	17,88	17,88
20231004	5497079	TD(703812)	Transformador Distribuição	1	68,98	68,98
20231004	5497086	PE(16179092)	Ponto de conexão	1	2,40	2,40
20231004	5497096	TD(34393)	Transformador Distribuição	3	15,72	47,16
20231004	5497100	FU(1372)	Chave Fusível	3	17,27	51,81
20231004	5497101	TD(27832)	Transformador Distribuição	15	2,35	35,25
20231004	5497108	TD(40282)	Transformador Distribuição	3	26,45	79,35
20231004	5497109	FR(1862)	Chave Fusível Religadora	29	14,98	434,42
20231004	5497112	FU(1944)	Chave Fusível	236	3,47	818,92
20231004	5497114	TD(35757)	Transformador Distribuição	1	17,50	17,50
20231004	5497116	TD(25824)	Transformador Distribuição	3	0,47	1,41
20231004	5497117	FR(1688)	Chave Fusível Religadora	11	16,80	184,80

Relatório Situação de Emergência  
Outubro/2023  
Código Único do Relatório: 20231004



Código do Evento	Número ordem	Equipamento	Tipo equipamento	Total de clientes	Duração(h)	CHI
20231004	5497122	TD(15747)	Transformador Distribuição	1	17,57	17,57
20231004	5497125	TD(50437)	Transformador Distribuição	1	16,45	16,45
20231004	5497130	TD(45238)	Transformador Distribuição	1	18,50	18,50
20231004	5497131	TD(652081)	Transformador Distribuição	28	4,25	119,00
20231004	5497133	TD(31692)	Transformador Distribuição	35	3,50	122,50
20231004	5497133	TD(27067)	Transformador Distribuição	1	9,92	9,92
20231004	5497136	FU(26057)	Chave Fusível	9	17,45	157,05
20231004	5497144	FR(21807)	Chave Fusível Religadora	10	24,42	244,20
20231004	5497146	TD(43021)	Transformador Distribuição	100	1,65	165,00
20231004	5497157	FU(20396)	Chave Fusível	6	3,28	19,68
20231004	5497161	TD(23312)	Transformador Distribuição	6	1,20	7,20
20231004	5497164	FU(35246)	Chave Fusível	2	22,60	45,20
20231004	5497166	TD(42629)	Transformador Distribuição	3	3,05	9,15
20231004	5497177	FU(21789)	Chave Fusível	2	21,07	42,14
20231004	5497188	TD(15116)	Transformador Distribuição	4	2,05	8,20
20231004	5497189	RD(20881)	Religador de Linha	79	6,53	515,87
20231004	5497189	RD(20881)	Religador de Linha	168	6,58	1.105,44
20231004	5497189	RD(744740)	Religador de Linha	246	6,58	1.618,68
20231004	5497202	TD(42040)	Transformador Distribuição	4	18,43	73,72
20231004	5497209	TD(58982)	Transformador Distribuição	1	23,93	23,93
20231004	5497213	TD(33630)	Transformador Distribuição	1	16,40	16,40
20231004	5497216	TD(55480)	Transformador Distribuição	34	5,38	182,92
20231004	5497229	FU(26686)	Chave Fusível	5	21,47	107,35
20231004	5497234	RD(12018)	Religador de Linha	36	3,77	135,72
20231004	5497234	RD(12018)	Religador de Linha	37	3,78	139,86
20231004	5497234	RD(12018)	Religador de Linha	8	9,07	72,56

Relatório Situação de Emergência  
Outubro/2023  
Código Único do Relatório: 20231004



Código do Evento	Número ordem	Equipamento	Tipo equipamento	Total de clientes	Duração(h)	CHI
20231004	5497241	TD(7493)	Transformador Distribuição	67	1,48	99,16
20231004	5497247	FU(21023)	Chave Fusível	4	17,28	69,12
20231004	5497250	TD(36741)	Transformador Distribuição	1	14,50	14,50
20231004	5497252	TD(2100)	Transformador Distribuição	1	48,05	48,05
20231004	5497259	EP(136116445)	Transformador Distribuição	1	13,37	13,37
20231004	5497265	FU(24043)	Chave Fusível	2	41,37	82,74
20231004	5497270	TD(657354)	Transformador Distribuição	9	16,22	145,98
20231004	5497271	TD(661045)	Transformador Distribuição	4	24,45	97,80
20231004	5497272	TD(53190)	Transformador Distribuição	1	16,18	16,18
20231004	5497273	TD(1857)	Transformador Distribuição	1	18,45	18,45
20231004	5497276	TD(28138)	Transformador Distribuição	1	16,58	16,58
20231004	5497280	TD(751356)	Transformador Distribuição	3	39,75	119,25
20231004	5497281	TD(677660)	Transformador Distribuição	2	14,77	29,54
20231004	5497283	FU(679210)	Chave Fusível	36	14,42	519,12
20231004	5497286	TD(26338)	Transformador Distribuição	1	21,40	21,40
20231004	5497287	TD(15537)	Transformador Distribuição	1	43,63	43,63
20231004	5497291	FU(725512)	Chave Fusível	9	19,23	173,07
20231004	5497293	TD(1451)	Transformador Distribuição	2	19,70	39,40
20231004	5497295	TD(28949)	Transformador Distribuição	1	17,40	17,40
20231004	5497296	TD(58706)	Transformador Distribuição	1	17,18	17,18
20231004	5497303	FU(20611)	Chave Fusível	4	20,28	81,12
20231004	5497303	FU(20611)	Chave Fusível	2	28,45	56,90
20231004	5497313	TD(656696)	Transformador Distribuição	11	39,30	432,30
20231004	5497315	TD(50211)	Transformador Distribuição	1	16,38	16,38

Relatório Situação de Emergência  
Outubro/2023  
Código Único do Relatório: 20231004



Código do Evento	Número ordem	Equipamento	Tipo equipamento	Total de clientes	Duração(h)	CHI
20231004	5497330	TD(17740)	Transformador Distribuição	1	14,48	14,48
20231004	5497334	FU(16359)	Chave Fusível	10	15,40	154,00
20231004	5497338	TD(692856)	Transformador Distribuição	1	1,92	1,92
20231004	5497345	FU(12930)	Chave Fusível	1	15,08	15,08
20231004	5497360	TD(37885)	Transformador Distribuição	1	23,23	23,23
20231004	5497363	TD(19986)	Transformador Distribuição	1	18,00	18,00
20231004	5497364	FR(2358)	Chave Fusível Religadora	6	22,07	132,42
20231004	5497371	FR(20691)	Chave Fusível Religadora	1	12,42	12,42
20231004	5497371	FR(20691)	Chave Fusível Religadora	35	12,42	434,70
20231004	5497374	FU(687704)	Chave Fusível	3	25,70	77,10
20231004	5497380	FU(23805)	Chave Fusível	4	18,48	73,92
20231004	5497397	TD(30974)	Transformador Distribuição	1	6,70	6,70
20231004	5497399	RD(40567)	Religador de Linha	46	3,75	172,50
20231004	5497399	RD(40567)	Religador de Linha	197	3,75	738,75
20231004	5497400	TD(43021)	Transformador Distribuição	100	13,02	1.302,00
20231004	5497401	FU(21020)	Chave Fusível	5	17,07	85,35
20231004	5497402	FR(1865)	Chave Fusível Religadora	22	12,87	283,14
20231004	5497407	TD(21325)	Transformador Distribuição	3	15,78	47,34
20231004	5497417	FU(3023)	Chave Fusível	1	13,82	13,82
20231004	5497417	FU(3023)	Chave Fusível	31	13,82	428,42
20231004	5497429	RD(704286)	Religador de Linha	10	4,82	48,20
20231004	5497429	RD(704286)	Religador de Linha	32	4,87	155,84
20231004	5497429	RD(704286)	Religador de Linha	3	5,18	15,54
20231004	5497436	FU(37214)	Chave Fusível	2	14,32	28,64
20231004	5497438	RD(722496)	Religador de Linha	7	2,50	17,50
20231004	5497438	RD(722496)	Religador de Linha	239	4,85	1.159,15
20231004	5497438	RD(722496)	Religador de Linha	2	13,17	26,34
20231004	5497438	RD(722496)	Religador de Linha	6	14,35	86,10
20231004	5497438	RD(722496)	Religador de Linha	6	14,77	88,62
20231004	5497441	FU(17222)	Chave Fusível	90	17,85	1.606,50

Relatório Situação de Emergência  
Outubro/2023  
Código Único do Relatório: 20231004



Código do Evento	Número ordem	Equipamento	Tipo equipamento	Total de clientes	Duração(h)	CHI
20231004	5497442	TD(735345)	Transformador Distribuição	1	15,93	15,93
20231004	5497447	PE(13612436)	Ponto de conexão	1	1,97	1,97
20231004	5497449	TD(33006)	Transformador Distribuição	1	15,12	15,12
20231004	5497462	PE(17189920)	Ponto de conexão	1	12,88	12,88
20231004	5497472	PE(196296036)	Ponto de conexão	1	33,55	33,55
20231004	5497479	TD(8132)	Transformador Distribuição	108	1,22	131,76
20231004	5497482	TD(8186)	Transformador Distribuição	125	8,70	1.087,50
20231004	5497499	TD(37231)	Transformador Distribuição	1	9,78	9,78
20231004	5497504	TD(8535)	Transformador Distribuição	40	7,25	290,00
20231004	5497505	FR(24422)	Chave Fusível Religadora	11	9,25	101,75
20231004	5497508	FU(21859)	Chave Fusível	1	13,13	13,13
20231004	5497510	FU(30083)	Chave Fusível	33	16,92	558,36
20231004	5497513	RD(720398)	Religador de Linha	117	3,00	351,00
20231004	5497513	RD(720398)	Religador de Linha	13	4,97	64,61
20231004	5497513	RD(720398)	Religador de Linha	2	6,53	13,06
20231004	5497520	TD(6417)	Transformador Distribuição	51	4,42	225,42
20231004	5497530	FU(18673)	Chave Fusível	1	11,23	11,23
20231004	5497530	FU(18673)	Chave Fusível	8	11,23	89,84
20231004	5497531	FU(703487)	Chave Fusível	3	5,05	15,15
20231004	5497531	FU(703487)	Chave Fusível	2	5,42	10,84
20231004	5497532	FU(10947)	Chave Fusível	34	5,78	196,52
20231004	5497542	TD(44554)	Transformador Distribuição	1	11,42	11,42
20231004	5497543	TD(44440)	Transformador Distribuição	3	11,42	34,26
20231004	5497546	FU(29947)	Chave Fusível	3	9,20	27,60
20231004	5497547	TD(688148)	Transformador Distribuição	1	9,23	9,23
20231004	5497551	FU(688970)	Chave Fusível	12	8,03	96,36
20231004	5497554	FU(21052)	Chave Fusível	18	5,63	101,34
20231004	5497560	FU(724579)	Chave Fusível	30	23,45	703,50
20231004	5497567	TD(47679)	Transformador Distribuição	1	11,78	11,78



Código do Evento	Número ordem	Equipamento	Tipo equipamento	Total de clientes	Duração(h)	CHI
20231004	5497572	TD(3741)	Transformador Distribuição	109	1,88	204,92
20231004	5497573	RD(730250)	Religador de Linha	212	5,28	1.119,36
20231004	5497581	FU(18082)	Chave Fusível	4	11,12	44,48
20231004	5497585	TD(51364)	Transformador Distribuição	4	7,87	31,48
20231004	5497586	FR(30936)	Chave Fusível Religadora	12	5,38	64,56
20231004	5497587	TD(33086)	Transformador Distribuição	2	6,82	13,64
20231004	5497589	TD(10464)	Transformador Distribuição	3	28,98	86,94
20231004	5497592	FU(26411)	Chave Fusível	1	5,38	5,38
20231004	5497593	FU(23784)	Chave Fusível	2	4,22	8,44
20231004	5497595	TD(10331)	Transformador Distribuição	72	4,60	331,20
20231004	5497596	FR(35754)	Chave Fusível Religadora	124	7,68	952,32
20231004	5497598	TD(48143)	Transformador Distribuição	2	5,47	10,94
20231004	5497604	FU(24206)	Chave Fusível	5	12,52	62,60
20231004	5497605	TD(12900)	Transformador Distribuição	1	9,32	9,32
20231004	5497608	FU(22040)	Chave Fusível	3	4,70	14,10
20231004	5497611	TD(40054)	Transformador Distribuição	1	5,52	5,52
20231004	5497612	CL(17428)	Chave Lâmina	133	5,90	784,70
20231004	5497613	FR(17206)	Chave Fusível Religadora	48	2,10	100,80
20231004	5497614	FU(28087)	Chave Fusível	6	11,92	71,52
20231004	5497615	TD(30162)	Transformador Distribuição	1	32,63	32,63
20231004	5497621	TD(676681)	Transformador Distribuição	1	3,93	3,93
20231004	5497622	TD(56595)	Transformador Distribuição	2	3,88	7,76
20231004	5497623	TD(42338)	Transformador Distribuição	2	2,53	5,06
20231004	5497625	TD(679841)	Transformador Distribuição	3	14,00	42,00
20231004	5497631	TD(36577)	Transformador Distribuição	1	2,72	2,72

Relatório Situação de Emergência  
Outubro/2023  
Código Único do Relatório: 20231004



Código do Evento	Número ordem	Equipamento	Tipo equipamento	Total de clientes	Duração(h)	CHI
20231004	5497634	TD(4301)	Transformador Distribuição	8	2,62	20,96
20231004	5497638	FU(21975)	Chave Fusível	1	2,13	2,13
20231004	5497640	RD(720399)	Religador de Linha	135	7,97	1.075,95
20231004	5497643	FU(60017239)	Chave Fusível	8	1,40	11,20
20231004	5497645	FU(11178)	Chave Fusível	53	2,98	157,94
20231004	5497651	TD(31186)	Transformador Distribuição	1	4,35	4,35
20231004	5497654	FU(682709)	Chave Fusível	3	9,93	29,79
20231004	5497657	FU(18027)	Chave Fusível	16	0,60	9,60
20231004	5497666	FU(24794)	Chave Fusível	1	11,23	11,23
20231004	5497669	TD(18540)	Transformador Distribuição	1	8,10	8,10
20231004	5497676	TD(18108)	Transformador Distribuição	1	8,00	8,00
20231004	5497681	TD(42885)	Transformador Distribuição	1	6,45	6,45
20231004	5497685	RD(720399)	Religador de Linha	18	2,02	36,36
20231004	5497685	RD(720399)	Religador de Linha	31	3,32	102,92
20231004	5497685	RD(720399)	Religador de Linha	2	4,22	8,44
20231004	5497685	RD(720399)	Religador de Linha	33	5,37	177,21
20231004	5497685	RD(720399)	Religador de Linha	51	6,57	335,07
20231004	5497687	TD(46957)	Transformador Distribuição	1	26,62	26,62
20231004	5497690	TD(54533)	Transformador Distribuição	37	6,15	227,55
20231004	5497693	TD(691108)	Transformador Distribuição	73	7,40	540,20
20231004	5497696	PE(14879642)	Ponto de conexão	1	9,70	9,70
20231004	5497696	FU(668938)	Chave Fusível	6	9,70	58,20
20231004	5497701	TD(33445)	Transformador Distribuição	1	11,57	11,57
20231004	5497705	FR(35894)	Chave Fusível Religadora	32	27,50	880,00
20231004	5497711	TD(58933)	Transformador Distribuição	1	5,02	5,02
20231004	5497712	FU(15231)	Chave Fusível	3	14,83	44,49
20231004	5497715	FR(2798)	Chave Fusível Religadora	170	9,98	1.696,60
20231004	5497719	FR(6240)	Chave Fusível Religadora	152	11,60	1.763,20
20231004	5497721	FU(1575)	Chave Fusível	6	10,20	61,20

Relatório Situação de Emergência  
Outubro/2023  
Código Único do Relatório: 20231004



Código do Evento	Número ordem	Equipamento	Tipo equipamento	Total de clientes	Duração(h)	CHI
20231004	5497725	TD(2208)	Transformador Distribuição	1	5,00	5,00
20231004	5497726	TD(12220724)	Transformador Distribuição	2	3,15	6,30
20231004	5497732	TD(37681)	Transformador Distribuição	1	2,48	2,48
20231004	5497733	FU(714800)	Chave Fusível	13	9,72	126,36
20231004	5497735	FU(38264)	Chave Fusível	8	24,60	196,80
20231004	5497736	TD(682995)	Transformador Distribuição	1	11,38	11,38
20231004	5497740	FR(7832)	Chave Fusível Religadora	16	3,55	56,80
20231004	5497745	TD(20692)	Transformador Distribuição	9	7,27	65,43
20231004	5497749	PE(14928613)	Ponto de conexão	1	3,42	3,42
20231004	5497755	FU(21599)	Chave Fusível	2	2,75	5,50
20231004	5497763	TD(684060)	Transformador Distribuição	3	4,42	13,26
20231004	5497767	TD(42831)	Transformador Distribuição	1	27,82	27,82
20231004	5497769	FR(41790)	Chave Fusível Religadora	18	7,58	136,44
20231004	5497782	TD(721045)	Transformador Distribuição	1	5,72	5,72
20231004	5497784	TD(47712)	Transformador Distribuição	1	8,07	8,07
20231004	5497785	RD(10405)	Religador de Linha	634	3,50	2.219,00
20231004	5497785	RD(10405)	Religador de Linha	77	4,32	332,64
20231004	5497785	RD(10405)	Religador de Linha	634	0,30	190,20
20231004	5497801	FU(40462)	Chave Fusível	2	29,25	58,50
20231004	5497805	FU(30223)	Chave Fusível	1	33,88	33,88
20231004	5497808	TD(4611)	Transformador Distribuição	70	1,45	101,50
20231004	5497811	C 1208075	Unidade Consumidora	1	4,02	4,02
20231004	5497812	RD(12018)	Religador de Linha	13	2,12	27,56
20231004	5497812	RD(12018)	Religador de Linha	28	2,97	83,16
20231004	5497812	RD(12018)	Religador de Linha	40	7,73	309,20
20231004	5497812	RD(12018)	Religador de Linha	8	1,10	8,80
20231004	5497812	RD(12018)	Religador de Linha	5	1,87	9,35
20231004	5497815	FU(72890651)	Chave Fusível	4	27,55	110,20

Relatório Situação de Emergência  
Outubro/2023  
Código Único do Relatório: 20231004



Código do Evento	Número ordem	Equipamento	Tipo equipamento	Total de clientes	Duração(h)	CHI
20231004	5497819	TD(57708)	Transformador Distribuição	1	3,52	3,52
20231004	5497824	TD(55018)	Transformador Distribuição	2	6,82	13,64
20231004	5497828	PE(11116136)	Ponto de conexão	1	20,23	20,23
20231004	5497830	FR(11306)	Chave Fusível Religadora	41	5,13	210,33
20231004	5497845	TD(31542)	Transformador Distribuição	91	5,23	475,93
20231004	5497848	TD(60845985)	Transformador Distribuição	2	7,88	15,76
20231004	5497856	FR(12702)	Chave Fusível Religadora	1	13,08	13,08
20231004	5497856	FR(12702)	Chave Fusível Religadora	23	13,08	300,84
20231004	5497860	TD(TR-MDRL21)	Transformador Distribuição	1	55,65	55,65
20231004	5497866	TD(27805)	Transformador Distribuição	48	3,80	182,40
20231004	5497868	FU(24476)	Chave Fusível	3	2,65	7,95
20231004	5497874	PE(15681533)	Ponto de conexão	1	23,88	23,88
20231004	5497877	TD(880)	Transformador Distribuição	132	0,93	122,76
20231004	5497881	TD(16584)	Transformador Distribuição	4	9,30	37,20
20231004	5497886	TD(40952)	Transformador Distribuição	105	5,53	580,65
20231004	5497887	TD(3261)	Transformador Distribuição	19	10,55	200,45
20231004	5497888	TD(729321)	Transformador Distribuição	1	5,62	5,62
20231004	5497894	TD(48413)	Transformador Distribuição	4	14,73	58,92
20231004	5497898	FU(16336)	Chave Fusível	2	7,05	14,10
20231004	5497899	FU(37142)	Chave Fusível	1	7,28	7,28
20231004	5497900	PE(18438206)	Ponto de conexão	1	1,47	1,47
20231004	5497903	FR(83840351)	Chave Fusível Religadora	28	27,10	758,80
20231004	5497904	TD(3967670)	Transformador Distribuição	59	2,07	122,13
20231004	5497905	TD(718205)	Transformador Distribuição	25	24,35	608,75

Relatório Situação de Emergência  
Outubro/2023  
Código Único do Relatório: 20231004



Código do Evento	Número ordem	Equipamento	Tipo equipamento	Total de clientes	Duração(h)	CHI
20231004	5497906	TD(40587)	Transformador Distribuição	2	5,72	11,44
20231004	5497908	FR(7217)	Chave Fusível Religadora	3	31,60	94,80
20231004	5497911	TD(6436)	Transformador Distribuição	84	2,75	231,00
20231004	5497914	FU(39808)	Chave Fusível	1	27,28	27,28
20231004	5497923	[MT]PA(9045)	Alimentador	7	12,32	86,24
20231004	5497923	RD(725733)	Religador de Linha	435	0,20	87,00
20231004	5497923	RD(725733)	Religador de Linha	13	3,82	49,66
20231004	5497923	RD(725733)	Religador de Linha	365	0,37	135,05
20231004	5497923	RD(725733)	Religador de Linha	70	19,55	1.368,50
20231004	5497925	FU(24010)	Chave Fusível	1	6,95	6,95
20231004	5497927	TD(734396)	Transformador Distribuição	2	1,90	3,80
20231004	5497930	PE(13977174)	Ponto de conexão	1	9,93	9,93
20231004	5497932	TD(47659)	Transformador Distribuição	32	3,33	106,56
20231004	5497933	TD(40947)	Transformador Distribuição	68	6,75	459,00
20231004	5497940	TD(650326)	Transformador Distribuição	2	7,05	14,10
20231004	5497941	TD(42331)	Transformador Distribuição	1	26,40	26,40
20231004	5497944	TD(43984)	Transformador Distribuição	2	27,83	55,66
20231004	5497946	FU(5099)	Chave Fusível	284	3,30	937,20
20231004	5497949	TD(21809)	Transformador Distribuição	67	1,62	108,54
20231004	5497951	RD(750156)	Religador de Linha	1	2,82	2,82
20231004	5497951	RD(750156)	Religador de Linha	228	2,82	642,96
20231004	5497953	TD(43012)	Transformador Distribuição	2	6,20	12,40
20231004	5497964	RD(38616)	Religador de Linha	66	0,43	28,38
20231004	5497964	RD(38616)	Religador de Linha	29	1,32	38,28
20231004	5497964	RD(38616)	Religador de Linha	28	5,12	143,36
20231004	5497964	CF(30895)	Chave Faca	5	0,38	1,90
20231004	5497965	TD(48141)	Transformador Distribuição	6	9,37	56,22
20231004	5497971	TD(32844)	Transformador Distribuição	1	12,05	12,05

Relatório Situação de Emergência  
Outubro/2023  
Código Único do Relatório: 20231004



Código do Evento	Número ordem	Equipamento	Tipo equipamento	Total de clientes	Duração(h)	CHI
20231004	5497972	TD(7451)	Transformador Distribuição	36	6,03	217,08
20231004	5497975	TD(8643)	Transformador Distribuição	94	6,03	566,82
20231004	5497976	FU(740268)	Chave Fusível	16	3,82	61,12
20231004	5497980	TD(26488)	Transformador Distribuição	76	10,35	786,60
20231004	5497981	TD(3591)	Transformador Distribuição	14	12,10	169,40
20231004	5497982	TD(15559)	Transformador Distribuição	1	7,13	7,13
20231004	5497984	FU(694581)	Chave Fusível	3	4,18	12,54
20231004	5497985	TD(54534)	Transformador Distribuição	49	9,33	457,17
20231004	5497989	FU(10388)	Chave Fusível	9	3,88	34,92
20231004	5497992	TD(5871)	Transformador Distribuição	82	6,70	549,40
20231004	5497993	TD(26285)	Transformador Distribuição	1	1,43	1,43
20231004	5497998	TD(26948)	Transformador Distribuição	83	3,70	307,10
20231004	5497999	FU(25263)	Chave Fusível	31	31,73	983,63
20231004	5498004	TD(54356)	Transformador Distribuição	60	2,77	166,20
20231004	5498005	TD(676604)	Transformador Distribuição	4	34,45	137,80
20231004	5498007	TD(60987)	Transformador Distribuição	4	3,70	14,80
20231004	5498012	FU(723903)	Chave Fusível	219	4,25	930,75
20231004	5498013	FU(679328)	Chave Fusível	22	12,42	273,24
20231004	5498022	FU(39814)	Chave Fusível	1	30,73	30,73
20231004	5498029	PE(20176030)	Ponto de conexão	2	6,02	12,04
20231004	5498032	FU(6657)	Chave Fusível	72	7,47	537,84
20231004	5498034	TD(696115)	Transformador Distribuição	1	7,22	7,22
20231004	5498035	TD(10710)	Transformador Distribuição	5	5,85	29,25
20231004	5498038	TD(16490)	Transformador Distribuição	1	4,63	4,63
20231004	5498039	FU(675541)	Chave Fusível	213	3,23	687,99
20231004	5498045	TD(31649)	Transformador Distribuição	3	3,57	10,71



Relatório Situação de Emergência  
Outubro/2023  
Código Único do Relatório: 20231004



Código do Evento	Número ordem	Equipamento	Tipo equipamento	Total de clientes	Duração(h)	CHI
20231004	5498045	TD(31649)	Transformador Distribuição	45	3,57	160,65
20231004	5498048	TD(42694)	Transformador Distribuição	1	5,02	5,02
20231004	5498056	PE(14904250)	Ponto de conexão	1	8,00	8,00
20231004	5498060	TD(51394887)	Transformador Distribuição	1	6,27	6,27
20231004	5498061	PE(15397296)	Ponto de conexão	1	26,12	26,12
20231004	5498063	TD(35627)	Transformador Distribuição	6	10,97	65,82
20231004	5498075	TD(26623)	Transformador Distribuição	54	4,73	255,42
20231004	5498078	[MT]PA(9034)	Alimentador	647	1,87	1.209,89
20231004	5498090	FR(711840)	Chave Fusível Religadora	13	24,12	313,56
20231004	5498093	TD(17131)	Transformador Distribuição	1	2,03	2,03
20231004	5498094	FU(267231)	Chave Fusível	8	4,38	35,04
20231004	5498104	TD(36243)	Transformador Distribuição	90	22,08	1.987,20
20231004	5498104	FU(23307)	Chave Fusível	229	0,87	199,23
20231004	5498104	FU(23307)	Chave Fusível	3	10,25	30,75
20231004	5498106	TD(28126)	Transformador Distribuição	1	8,02	8,02
20231004	5498115	TD(656212)	Transformador Distribuição	1	6,48	6,48
20231004	5498118	TD(757)	Transformador Distribuição	79	3,48	274,92
20231004	5498119	RD(38865)	Religador de Linha	267	0,05	13,35
20231004	5498119	RD(38865)	Religador de Linha	1676	0,05	83,80
20231004	5498119	RD(38865)	Religador de Linha	402	1,07	430,14
20231004	5498119	RD(38865)	Religador de Linha	1	1,43	1,43
20231004	5498119	RD(38865)	Religador de Linha	32	4,70	150,40
20231004	5498119	RD(11007)	Religador de Linha	265	1,80	477,00
20231004	5498119	RD(11007)	Religador de Linha	1677	1,80	3.018,60
20231004	5498120	FU(16009)	Chave Fusível	34	1,42	48,28
20231004	5498122	TD(20308)	Transformador Distribuição	2	11,35	22,70
20231004	5498131	TD(10832)	Transformador Distribuição	1	6,83	6,83
20231004	5498134	TD(6626)	Transformador Distribuição	65	2,52	163,80

Relatório Situação de Emergência  
Outubro/2023  
Código Único do Relatório: 20231004



Código do Evento	Número ordem	Equipamento	Tipo equipamento	Total de clientes	Duração(h)	CHI
20231004	5498140	TD(30355)	Transformador Distribuição	52	3,37	175,24
20231004	5498143	FU(22154)	Chave Fusível	2	26,88	53,76
20231004	5498145	TD(25310)	Transformador Distribuição	76	6,57	499,32
20231004	5498148	FU(2394)	Chave Fusível	124	4,72	585,28
20231004	5498151	TD(4499)	Transformador Distribuição	105	2,18	228,90
20231004	5498165	FR(7841)	Chave Fusível Religadora	12	0,32	3,84
20231004	5498169	FU(658902)	Chave Fusível	28	5,02	140,56
20231004	5498180	TD(692888)	Transformador Distribuição	6	6,92	41,52
20231004	5498182	FR(37886)	Chave Fusível Religadora	30	48,07	1.442,10
20231004	5498186	FU(22657)	Chave Fusível	11	8,53	93,83
20231004	5498191	FU(6527)	Chave Fusível	1	9,90	9,90
20231004	5498191	FU(6527)	Chave Fusível	35	9,90	346,50
20231004	5498208	FU(28836)	Chave Fusível	4	0,60	2,40
20231004	5498213	TD(57104)	Transformador Distribuição	1	24,65	24,65
20231004	5498215	FU(16359)	Chave Fusível	10	25,43	254,30
20231004	5498219	TD(54802)	Transformador Distribuição	1	20,18	20,18
20231004	5498222	TD(721990)	Transformador Distribuição	32	1,88	60,16
20231004	5498223	RD(12015)	Religador de Linha	89	1,82	161,98
20231004	5498223	RD(12015)	Religador de Linha	72	23,00	1.656,00
20231004	5498223	RD(12015)	Religador de Linha	55	23,83	1.310,65
20231004	5498229	FU(8261)	Chave Fusível	79	3,35	264,65
20231004	5498238	RD(717250)	Religador de Linha	205	4,48	918,40
20231004	5498238	RD(717250)	Religador de Linha	353	4,90	1.729,70
20231004	5498238	RD(717250)	Religador de Linha	130	5,40	702,00
20231004	5498238	CF(6345)	Chave Faca	5	0,68	3,40
20231004	5498241	TD(705766)	Transformador Distribuição	226	1,57	354,82
20231004	5498243	TD(710061)	Transformador Distribuição	50	3,93	196,50
20231004	5498251	PE(12703185)	Ponto de conexão	1	6,40	6,40
20231004	5498255	FU(689451)	Chave Fusível	61	10,28	627,08
20231004	5498258	RD(21246714)	Religador de Linha	53	5,03	266,59
20231004	5498258	RD(21246714)	Religador de Linha	65	5,97	388,05

Relatório Situação de Emergência  
Outubro/2023  
Código Único do Relatório: 20231004



Código do Evento	Número ordem	Equipamento	Tipo equipamento	Total de clientes	Duração(h)	CHI
20231004	5498258	RD(21246714)	Religador de Linha	16	6,65	106,40
20231004	5498258	RD(21246714)	Religador de Linha	1	30,78	30,78
20231004	5498261	TD(654892)	Transformador Distribuição	79	6,05	477,95
20231004	5498273	RD(721494)	Religador de Linha	24	2,13	51,12
20231004	5498273	RD(721494)	Religador de Linha	1	2,88	2,88
20231004	5498273	RD(721494)	Religador de Linha	90	2,88	259,20
20231004	5498273	RD(721494)	Religador de Linha	15	7,67	115,05
20231004	5498276	FU(676556)	Chave Fusível	6	2,25	13,50
20231004	5498277	TD(725250)	Transformador Distribuição	1	26,07	26,07
20231004	5498289	TD(47918)	Transformador Distribuição	1	8,57	8,57
20231004	5498302	TD(657978)	Transformador Distribuição	3	2,65	7,95
20231004	5498304	FR(4099)	Chave Fusível Religadora	56	4,45	249,20
20231004	5498307	RD(728369)	Religador de Linha	53	4,10	217,30
20231004	5498307	RD(728369)	Religador de Linha	163	5,98	974,74
20231004	5498312	FU(733205)	Chave Fusível	2	1,95	3,90
20231004	5498314	TD(10641)	Transformador Distribuição	1	5,90	5,90
20231004	5498314	TD(10641)	Transformador Distribuição	22	5,90	129,80
20231004	5498317	PE(19792741)	Ponto de conexão	1	7,92	7,92
20231004	5498323	TD(692900)	Transformador Distribuição	1	4,57	4,57
20231004	5498327	[MT]PA(9035)	Alimentador	4	4,20	16,80
20231004	5498327	[MT]PA(9035)	Alimentador	682	4,20	2.864,40
20231004	5498330	FU(687368)	Chave Fusível	2	27,78	55,56
20231004	5498335	[MT]PA(9041)	Alimentador	148	8,22	1.216,56
20231004	5498335	CE(5007)	Chave Seccionadora	1	0,35	0,35
20231004	5498337	TD(651050)	Transformador Distribuição	39	10,73	418,47
20231004	5498339	FU(35149)	Chave Fusível	12	26,47	317,64
20231004	5498343	FU(675482)	Chave Fusível	5	24,67	123,35
20231004	5498356	TD(42099)	Transformador Distribuição	44	6,02	264,88
20231004	5498357	TD(657979)	Transformador Distribuição	2	23,17	46,34

Relatório Situação de Emergência  
Outubro/2023  
Código Único do Relatório: 20231004



Código do Evento	Número ordem	Equipamento	Tipo equipamento	Total de clientes	Duração(h)	CHI
20231004	5498362	FR(3809)	Chave Fusível Religadora	76	2,00	152,00
20231004	5498376	FU(18154)	Chave Fusível	5	28,82	144,10
20231004	5498378	TD(56146)	Transformador Distribuição	1	5,95	5,95
20231004	5498383	FR(15604)	Chave Fusível Religadora	36	6,40	230,40
20231004	5498385	PE(19855061)	Ponto de conexão	1	20,20	20,20
20231004	5498401	TD(6540)	Transformador Distribuição	44	6,73	296,12
20231004	5498404	TD(58445)	Transformador Distribuição	7	12,85	89,95
20231004	5498404	TD(58445)	Transformador Distribuição	30	12,85	385,50
20231004	5498408	AMA51_AMA59509	Alimentador	54	1,30	70,20
20231004	5498408	AMA51_AMA59509	Alimentador	1	1,88	1,88
20231004	5498408	AMA51_AMA59509	Alimentador	75	1,88	141,00
20231004	5498408	AMA51_AMA59509	Alimentador	9	6,22	55,98
20231004	5498408	RD(730604)	Religador de Linha	1	0,05	0,15
20231004	5498408	RD(730604)	Religador de Linha	36	0,05	1,80
20231004	5498408	RD(730604)	Religador de Linha	352	0,05	17,60
20231004	5498410	RD(727076)	Religador de Linha	7	0,07	0,49
20231004	5498410	RD(727076)	Religador de Linha	97	0,07	6,79
20231004	5498410	RD(727076)	Religador de Linha	309	0,07	21,63
20231004	5498413	TD(655377)	Transformador Distribuição	1	28,60	28,60
20231004	5498415	PE(19256523)	Ponto de conexão	1	23,95	23,95
20231004	5498422	FU(663862)	Chave Fusível	32	19,02	608,64
20231004	5498424	TD(679326)	Transformador Distribuição	2	13,08	26,16
20231004	5498425	TD(32556)	Transformador Distribuição	60	3,82	229,20
20231004	5498430	FU(13579)	Chave Fusível	5	47,38	236,90
20231004	5498430	RD(749309)	Religador de Linha	68	0,20	13,60
20231004	5498436	TD(50707)	Transformador Distribuição	34	2,82	95,88
20231004	5498443	TD(53601)	Transformador Distribuição	5	4,25	21,25
20231004	5498445	FR(760487)	Chave Fusível Religadora	13	7,02	91,26
20231004	5498446	PE(19646696)	Ponto de conexão	1	4,68	4,68

Relatório Situação de Emergência  
Outubro/2023  
Código Único do Relatório: 20231004



Código do Evento	Número ordem	Equipamento	Tipo equipamento	Total de clientes	Duração(h)	CHI
20231004	5498448	FR(20624)	Chave Fusível Religadora	174	1,58	274,92
20231004	5498449	RD(13611)	Religador de Linha	3	7,12	21,36
20231004	5498449	RD(13611)	Religador de Linha	9	7,38	66,42
20231004	5498449	RD(13611)	Religador de Linha	21	7,38	154,98
20231004	5498453	FU(716344)	Chave Fusível	261	2,53	660,33
20231004	5498457	ATA03_ATA49503	Alimentador	1081	1,73	1.870,13
20231004	5498457	ATA03_ATA49503	Alimentador	242	3,93	951,06
20231004	5498457	ATA03_ATA49503	Alimentador	166	4,67	775,22
20231004	5498457	ATA03_ATA49503	Alimentador	306	8,38	2.564,28
20231004	5498461	TD(16893)	Transformador Distribuição	1	4,87	4,87
20231004	5498473	TD(41388)	Transformador Distribuição	17	0,95	16,15
20231004	5498474	TD(61188)	Transformador Distribuição	1	11,38	11,38
20231004	5498477	ATA04_ATA49504	Alimentador	1083	1,55	1.678,65
20231004	5498477	ATA04_ATA49504	Alimentador	1604	1,55	2.486,20
20231004	5498477	ATA04_ATA49504	Alimentador	326	1,67	544,42
20231004	5498477	ATA04_ATA49504	Alimentador	174	2,65	461,10
20231004	5498477	ATA04_ATA49504	Alimentador	339	3,17	1.074,63
20231004	5498477	ATA04_ATA49504	Alimentador	1	3,40	3,40
20231004	5498477	ATA04_ATA49504	Alimentador	159	3,40	540,60
20231004	5498477	ATA04_ATA49504	Alimentador	111	7,40	821,40
20231004	5498477	ATA04_ATA49504	Alimentador	1	7,87	7,87
20231004	5498477	ATA04_ATA49504	Alimentador	9	28,45	256,05
20231004	5498477	RD(26927674)	Religador de Linha	1	2,07	2,07
20231004	5498477	RD(26927674)	Religador de Linha	39	2,07	80,73
20231004	5498477	RD(26927674)	Religador de Linha	1	3,22	3,22
20231004	5498477	RD(26927674)	Religador de Linha	114	3,68	419,52
20231004	5498477	RD(26927674)	Religador de Linha	6	19,17	115,02
20231004	5498485	FU(22695)	Chave Fusível	6	4,18	25,08
20231004	5498488	TD(719281)	Transformador Distribuição	27	3,82	103,14
20231004	5498490	FU(740732)	Chave Fusível	1	1,52	1,52
20231004	5498490	FU(740732)	Chave Fusível	396	1,52	601,92
20231004	5498492	FU(24356)	Chave Fusível	3	26,97	80,91
20231004	5498497	FU(29940)	Chave Fusível	7	3,38	23,66
20231004	5498498	TD(708636)	Transformador Distribuição	66	1,23	81,18
20231004	5498502	TD(45001)	Transformador Distribuição	2	3,38	6,76

Relatório Situação de Emergência  
Outubro/2023  
Código Único do Relatório: 20231004



Código do Evento	Número ordem	Equipamento	Tipo equipamento	Total de clientes	Duração(h)	CHI
20231004	5498505	PE(205390592)	Ponto de conexão	1	3,02	3,02
20231004	5498506	FR(724667)	Chave Fusível Religadora	15	3,23	48,45
20231004	5498514	[MT]PA(9042)	Alimentador	46	21,82	1.003,72
20231004	5498514	[MT]PA(9042)	Alimentador	184	21,82	4.014,88
20231004	5498520	FU(37477)	Chave Fusível	23	2,05	47,15
20231004	5498526	CF(30315)	Chave Faca	10	7,65	76,50
20231004	5498526	RD(21122187)	Religador de Linha	2	7,32	14,64
20231004	5498531	PE(18050299)	Ponto de conexão	1	5,23	5,23
20231004	5498534	TD(665689)	Transformador Distribuição	2	21,85	43,70
20231004	5498535	FU(746827)	Chave Fusível	4	8,22	32,88
20231004	5498541	FU(37476)	Chave Fusível	21	1,95	40,95
20231004	5498545	TD(10450)	Transformador Distribuição	72	8,98	646,56
20231004	5498551	FU(24884)	Chave Fusível	5	9,12	45,60
20231004	5498556	TD(30152)	Transformador Distribuição	2	22,35	44,70
20231004	5498557	TD(43892)	Transformador Distribuição	1	5,95	5,95
20231004	5498562	TD(1802)	Transformador Distribuição	1	2,23	2,23
20231004	5498567	FU(12797)	Chave Fusível	23	2,38	54,74
20231004	5498573	FU(37714)	Chave Fusível	5	29,13	145,65
20231004	5498577	TD(20921)	Transformador Distribuição	40	1,67	66,80
20231004	5498578	TD(26516)	Transformador Distribuição	38	5,92	224,96
20231004	5498582	TD(713276)	Transformador Distribuição	39	4,90	191,10
20231004	5498592	FU(1601)	Chave Fusível	8	4,02	32,16
20231004	5498597	TD(28056)	Transformador Distribuição	1	21,70	21,70
20231004	5498599	TD(24824)	Transformador Distribuição	114	5,08	579,12
20231004	5498600	FU(733000)	Chave Fusível	1	10,83	10,83
20231004	5498604	TD(28489)	Transformador Distribuição	1	50,72	50,72
20231004	5498616	TD(46431)	Transformador Distribuição	4	3,23	12,92
20231004	5498620	TD(719293)	Transformador Distribuição	71	12,40	880,40



Relatório Situação de Emergência  
Outubro/2023  
Código Único do Relatório: 20231004



Código do Evento	Número ordem	Equipamento	Tipo equipamento	Total de clientes	Duração(h)	CHI
20231004	5498622	FU(700884)	Chave Fusível	1	20,42	20,42
20231004	5498636	RD(21487176)	Religador de Linha	59	3,05	179,95
20231004	5498636	RD(21487176)	Religador de Linha	49	3,68	180,32
20231004	5498636	RD(21487176)	Religador de Linha	45	4,75	213,75
20231004	5498636	RD(21487176)	Religador de Linha	6	9,47	56,82
20231004	5498636	RD(21487176)	Religador de Linha	1	8,77	8,77
20231004	5498636	RD(21487176)	Religador de Linha	14	8,77	122,78
20231004	5498640	FU(25242)	Chave Fusível	6	21,17	127,02
20231004	5498649	FU(18959)	Chave Fusível	14	21,30	298,20
20231004	5498651	FR(28104)	Chave Fusível Religadora	22	20,92	460,24
20231004	5498653	FU(17529)	Chave Fusível	3	5,82	17,46
20231004	5498656	TD(49682)	Transformador Distribuição	2	22,97	45,94
20231004	5498657	FU(2341)	Chave Fusível	1	21,28	21,28
20231004	5498659	FR(22525)	Chave Fusível Religadora	15	2,65	39,75
20231004	5498662	FR(12501)	Chave Fusível Religadora	5	5,53	27,65
20231004	5498664	FU(11358)	Chave Fusível	26	2,52	65,52
20231004	5498666	FR(24378)	Chave Fusível Religadora	28	22,57	631,96
20231004	5498669	FU(22537)	Chave Fusível	14	6,12	85,68
20231004	5498670	TD(1177)	Transformador Distribuição	5	3,27	16,35
20231004	5498678	RD(727090)	Religador de Linha	13	21,67	281,71
20231004	5498678	RD(727090)	Religador de Linha	1	25,83	25,83
20231004	5498678	RD(727090)	Religador de Linha	21	26,30	552,30
20231004	5498678	RD(727090)	Religador de Linha	16	31,08	497,28
20231004	5498678	RD(727090)	Religador de Linha	13	0,07	0,91
20231004	5498678	RD(727090)	Religador de Linha	2	1,80	3,60
20231004	5498682	TD(20604)	Transformador Distribuição	1	30,45	30,45
20231004	5498685	TD(1714)	Transformador Distribuição	1	4,68	4,68
20231004	5498686	TD(54308)	Transformador Distribuição	64	4,67	298,88
20231004	5498691	TD(56249)	Transformador Distribuição	5	4,07	20,35
20231004	5498699	TD(34801)	Transformador Distribuição	1	47,28	47,28
20231004	5498702	RD(11007)	Religador de Linha	1	7,75	7,75

Relatório Situação de Emergência  
Outubro/2023  
Código Único do Relatório: 20231004



Código do Evento	Número ordem	Equipamento	Tipo equipamento	Total de clientes	Duração(h)	CHI
20231004	5498702	ANH01_ANH49501	Alimentador	1276	1,88	2.398,88
20231004	5498712	TD(665181)	Transformador Distribuição	2	21,77	43,54
20231004	5498715	FU(16829)	Chave Fusível	3	5,15	15,45
20231004	5498722	C 3247159	Unidade Consumidora	1	25,98	25,98
20231004	5498738	TD(51057)	Transformador Distribuição	1	30,07	30,07
20231004	5498745	FU(1568)	Chave Fusível	1	3,05	3,05
20231004	5498746	TD(52706)	Transformador Distribuição	1	5,13	5,13
20231004	5498748	TD(711934)	Transformador Distribuição	45	4,15	186,75
20231004	5498749	RD(717118)	Religador de Linha	3354	0,70	2.347,80
20231004	5498749	RD(717118)	Religador de Linha	23	0,95	21,85
20231004	5498750	RD(15896)	Religador de Linha	13	2,73	35,49
20231004	5498750	RD(15896)	Religador de Linha	69	4,67	322,23
20231004	5498750	RD(15896)	Religador de Linha	1	5,32	5,32
20231004	5498750	RD(15896)	Religador de Linha	7	5,48	38,36
20231004	5498754	RD(717559)	Religador de Linha	1	0,43	0,86
20231004	5498754	RD(717559)	Religador de Linha	2196	0,43	944,28
20231004	5498754	RD(717559)	Religador de Linha	1020	2,57	2.621,40
20231004	5498759	TD(8677)	Transformador Distribuição	30	4,60	138,00
20231004	5498760	FU(684221)	Chave Fusível	8	7,32	58,56
20231004	5498764	[MT]PA(9043)	Alimentador	39	7,90	308,10
20231004	5498765	TD(45928)	Transformador Distribuição	1	1,53	1,53
20231004	5498766	FR(17492)	Chave Fusível Religadora	45	8,43	379,35
20231004	5498767	FU(18622)	Chave Fusível	4	6,33	25,32
20231004	5498770	TD(8761)	Transformador Distribuição	27	1,85	49,95
20231004	5498773	TD(4611)	Transformador Distribuição	70	2,37	165,90
20231004	5498775	TD(42795)	Transformador Distribuição	1	3,57	3,57
20231004	5498790	TD(55941)	Transformador Distribuição	53	5,55	294,15
20231004	5498801	TD(20375)	Transformador Distribuição	1	5,63	5,63

Relatório Situação de Emergência  
Outubro/2023  
Código Único do Relatório: 20231004



Código do Evento	Número ordem	Equipamento	Tipo equipamento	Total de clientes	Duração(h)	CHI
20231004	5498802	EP(26904447)	Transformador Distribuição	1	3,57	3,57
20231004	5498808	FU(6343)	Chave Fusível	24	8,02	192,48
20231004	5498810	TD(41112)	Transformador Distribuição	12	3,70	44,40
20231004	5498811	TD(13136)	Transformador Distribuição	1	4,90	4,90
20231004	5498814	TD(718606)	Transformador Distribuição	1	1,43	1,43
20231004	5498816	PE(13870321)	Ponto de conexão	1	46,53	46,53
20231004	5498828	CE(14411)	Chave Seccionadora	1333	2,15	2.865,95
20231004	5498828	RD(745725)	Religador de Linha	229	0,33	75,57
20231004	5498830	TD(23819)	Transformador Distribuição	1	25,85	25,85
20231004	5498832	TD(666887)	Transformador Distribuição	1	22,85	22,85
20231004	5498833	TD(31542)	Transformador Distribuição	91	6,93	630,63
20231004	5498834	FU(45112)	Chave Fusível	2	19,42	38,84
20231004	5498837	FU(760231)	Chave Fusível	26	19,42	504,92
20231004	5498841	FU(25643)	Chave Fusível	4	21,30	85,20
20231004	5498842	TD(45214)	Transformador Distribuição	4	1,35	5,40
20231004	5498843	TD(29934)	Transformador Distribuição	98	5,68	556,64
20231004	5498848	FU(22492)	Chave Fusível	8	4,48	35,84
20231004	5498855	FR(9467)	Chave Fusível Religadora	9	19,60	176,40
20231004	5498860	TD(50676)	Transformador Distribuição	4	32,32	129,28
20231004	5498864	FU(13487)	Chave Fusível	1	3,62	3,62
20231004	5498864	FU(13487)	Chave Fusível	16	3,62	57,92
20231004	5498865	FU(9367)	Chave Fusível	270	3,32	896,40
20231004	5498866	FU(22401)	Chave Fusível	4	2,82	11,28
20231004	5498867	TD(25572)	Transformador Distribuição	45	5,47	246,15
20231004	5498869	PE(17081902)	Ponto de conexão	1	2,53	2,53
20231004	5498873	TD(16289)	Transformador Distribuição	1	14,38	14,38
20231004	5498877	TD(709668)	Transformador Distribuição	20	3,53	70,60

Relatório Situação de Emergência  
 Outubro/2023  
 Código Único do Relatório: 20231004



Código do Evento	Número ordem	Equipamento	Tipo equipamento	Total de clientes	Duração(h)	CHI
20231004	5498878	FR(28272)	Chave Fusível Religadora	10	18,92	189,20
20231004	5498879	FU(17951)	Chave Fusível	4	1,02	4,08
20231004	5498886	TD(3249)	Transformador Distribuição	128	0,78	99,84
20231004	5498887	FU(24327)	Chave Fusível	1	2,30	2,30
20231004	5498887	TD(677192)	Transformador Distribuição	1	49,35	49,35
20231004	5498890	TD(54811)	Transformador Distribuição	1	28,07	28,07
20231004	5498891	TD(13879)	Transformador Distribuição	1	5,65	5,65
20231004	5498893	TD(58308)	Transformador Distribuição	1	24,62	24,62
20231004	5498893	TD(58308)	Transformador Distribuição	2	24,62	49,24
20231004	5498900	CGL03_CGL49510	Alimentador	1972	0,87	1.715,64
20231004	5498900	CGL03_CGL49510	Alimentador	181	1,58	285,98
20231004	5498900	CGL03_CGL49510	Alimentador	914	1,58	1.444,12
20231004	5498900	CGL03_CGL49510	Alimentador	160	1,63	260,80
20231004	5498900	CGL03_CGL49510	Alimentador	817	1,63	1.331,71
20231004	5498904	C 2530019	Unidade Consumidora	1	4,48	4,48
20231004	5498907	TD(12784)	Transformador Distribuição	1	20,87	20,87
20231004	5498922	TD(55378)	Transformador Distribuição	1	3,50	3,50
20231004	5498924	TD(688297)	Transformador Distribuição	1	23,97	23,97
20231004	5498930	TD(749903)	Transformador Distribuição	44	3,62	159,28
20231004	5498931	FR(696586)	Chave Fusível Religadora	52	18,67	970,84
20231004	5498941	TD(18516)	Transformador Distribuição	1	5,08	5,08
20231004	5498950	FU(679210)	Chave Fusível	36	3,15	113,40
20231004	5498951	C 1172351	Unidade Consumidora	1	24,27	24,27
20231004	5498954	TD(31316)	Transformador Distribuição	69	5,03	347,07
20231004	5498959	FU(31070)	Chave Fusível	1	20,22	20,22

Relatório Situação de Emergência  
Outubro/2023  
Código Único do Relatório: 20231004



Código do Evento	Número ordem	Equipamento	Tipo equipamento	Total de clientes	Duração(h)	CHI
20231004	5498960	TD(669804)	Transformador Distribuição	6	22,60	135,60
20231004	5498964	TD(9588)	Transformador Distribuição	103	0,33	33,99
20231004	5498972	TD(53990)	Transformador Distribuição	2	3,00	6,00
20231004	5498977	PE(19297619)	Ponto de conexão	1	1,95	1,95
20231004	5498979	[MT]PA(9044)	Alimentador	26	4,38	113,88
20231004	5498979	[MT]PA(9044)	Alimentador	142	5,85	830,70
20231004	5498987	FU(24430)	Chave Fusível	6	22,85	137,10
20231004	5498991	FU(24505)	Chave Fusível	2	21,75	43,50
20231004	5498993	TD(24823)	Transformador Distribuição	29	2,03	58,87
20231004	5499001	FR(15369)	Chave Fusível Religadora	34	10,45	355,30
20231004	5499004	FR(694003)	Chave Fusível Religadora	48	9,00	432,00
20231004	5499005	TD(661539)	Transformador Distribuição	6	2,13	12,78
20231004	5499015	TD(29589956)	Transformador Distribuição	1	10,95	10,95
20231004	5499018	FU(27404)	Chave Fusível	3	1,93	5,79
20231004	5499020	TD(57694)	Transformador Distribuição	3	23,38	70,14
20231004	5499022	FU(27224)	Chave Fusível	7	10,72	75,04
20231004	5499033	TD(190)	Transformador Distribuição	87	25,42	2.211,54
20231004	5499034	TD(659143)	Transformador Distribuição	7	3,87	27,09
20231004	5499035	FU(5664)	Chave Fusível	1	1,92	1,92
20231004	5499035	FU(5664)	Chave Fusível	467	1,92	896,64
20231004	5499038	FU(711352)	Chave Fusível	265	3,10	821,50
20231004	5499046	TD(34050)	Transformador Distribuição	1	5,03	5,03
20231004	5499055	FR(712553)	Chave Fusível Religadora	5	8,28	41,40
20231004	5499055	FR(712553)	Chave Fusível Religadora	26	8,28	215,28
20231004	5499063	TD(54858)	Transformador Distribuição	1	3,83	3,83
20231004	5499064	TD(42794)	Transformador Distribuição	1	7,55	7,55

Relatório Situação de Emergência  
Outubro/2023  
Código Único do Relatório: 20231004



Código do Evento	Número ordem	Equipamento	Tipo equipamento	Total de clientes	Duração(h)	CHI
20231004	5499066	FU(718567)	Chave Fusível	129	4,35	561,15
20231004	5499073	TD(683686)	Transformador Distribuição	1	4,27	4,27
20231004	5499075	PE(17865297)	Ponto de conexão	1	3,43	3,43
20231004	5499077	TD(40432)	Transformador Distribuição	1	2,48	2,48
20231004	5499078	TD(662051)	Transformador Distribuição	51	2,92	148,92
20231004	5499083	FU(23576)	Chave Fusível	2	4,60	9,20
20231004	5499083	FU(23576)	Chave Fusível	23	4,60	105,80
20231004	5499096	FR(26294)	Chave Fusível Religadora	6	8,33	49,98
20231004	5499096	FR(26294)	Chave Fusível Religadora	50	8,33	416,50
20231004	5499104	FU(14842)	Chave Fusível	1	3,17	3,17
20231004	5499108	TD(663531)	Transformador Distribuição	1	2,53	2,53
20231004	5499112	FU(15432)	Chave Fusível	11	20,80	228,80
20231004	5499113	TD(657221)	Transformador Distribuição	6	17,85	107,10
20231004	5499123	RD(704286)	Religador de Linha	44	1,65	72,60
20231004	5499123	RD(704286)	Religador de Linha	44	0,13	5,72
20231004	5499123	RD(704286)	Religador de Linha	44	0,15	6,60
20231004	5499126	TD(16874)	Transformador Distribuição	1	18,47	18,47
20231004	5499127	PE(15110986)	Ponto de conexão	1	25,88	25,88
20231004	5499130	FU(45106)	Chave Fusível	46	3,77	173,42
20231004	5499135	TD(652233)	Transformador Distribuição	2	2,52	5,04
20231004	5499136	RD(3193)	Religador de Linha	39	3,25	126,75
20231004	5499142	FU(32289)	Chave Fusível	26	1,90	49,40
20231004	5499144	FU(743691)	Chave Fusível	7	4,17	29,19
20231004	5499147	TD(706602)	Transformador Distribuição	1	3,55	3,55
20231004	5499152	RD(673137)	Religador de Linha	20	1,78	35,60
20231004	5499152	RD(673137)	Religador de Linha	5	2,60	13,00
20231004	5499152	RD(673137)	Religador de Linha	143	2,95	421,85
20231004	5499155	FU(40343)	Chave Fusível	79	2,18	172,22
20231004	5499156	FR(25980)	Chave Fusível Religadora	19	18,95	360,05
20231004	5499161	TD(48293)	Transformador Distribuição	5	23,58	117,90



Relatório Situação de Emergência  
Outubro/2023  
Código Único do Relatório: 20231004



Código do Evento	Número ordem	Equipamento	Tipo equipamento	Total de clientes	Duração(h)	CHI
20231004	5499162	FU(44871)	Chave Fusível	3	2,78	8,34
20231004	5499165	TD(2997)	Transformador Distribuição	80	8,37	669,60
20231004	5499166	FU(9308)	Chave Fusível	10	19,12	191,20
20231004	5499175	FR(18159)	Chave Fusível Religadora	12	8,28	99,36
20231004	5499177	TD(15494)	Transformador Distribuição	1	21,88	21,88
20231004	5499187	TD(688499)	Transformador Distribuição	5	0,90	4,50
20231004	5499195	TD(34146)	Transformador Distribuição	1	73,90	73,90
20231004	5499203	FR(27060)	Chave Fusível Religadora	38	5,20	197,60
20231004	5499209	TD(48495)	Transformador Distribuição	4	12,83	51,32
20231004	5499210	TD(740627)	Transformador Distribuição	1	24,58	24,58
20231004	5499242	TD(41142)	Transformador Distribuição	2	1,05	2,10
20231004	5499245	FR(20624)	Chave Fusível Religadora	177	2,83	500,91
20231004	5499247	TD(655723)	Transformador Distribuição	1	23,62	23,62
20231004	5499252	RD(722248)	Religador de Linha	5	6,10	30,50
20231004	5499252	RD(722248)	Religador de Linha	64	7,95	508,80
20231004	5499253	TD(22704)	Transformador Distribuição	1	4,25	4,25
20231004	5499258	TD(12534)	Transformador Distribuição	1	19,35	19,35
20231004	5499262	FR(22815)	Chave Fusível Religadora	1	1,88	1,88
20231004	5499262	FR(22815)	Chave Fusível Religadora	119	1,88	223,72
20231004	5499266	FU(31255)	Chave Fusível	29	6,77	196,33
20231004	5499271	FU(38931)	Chave Fusível	13	22,67	294,71
20231004	5499275	TD(677037)	Transformador Distribuição	1	69,02	69,02
20231004	5499299	RD(38794)	Religador de Linha	3	9,00	27,00
20231004	5499299	RD(38794)	Religador de Linha	27	9,70	261,90
20231004	5499307	FU(10387)	Chave Fusível	6	18,13	108,78

Relatório Situação de Emergência  
Outubro/2023  
Código Único do Relatório: 20231004



Código do Evento	Número ordem	Equipamento	Tipo equipamento	Total de clientes	Duração(h)	CHI
20231004	5499308	TD(23106)	Transformador Distribuição	1	21,85	21,85
20231004	5499309	TD(45118)	Transformador Distribuição	1	16,42	16,42
20231004	5499314	FR(20540)	Chave Fusível Religadora	14	18,12	253,68
20231004	5499314	FR(20540)	Chave Fusível Religadora	7	18,12	126,84
20231004	5499316	TD(43677)	Transformador Distribuição	1	17,55	17,55
20231004	5499317	FU(735895)	Chave Fusível	6	8,82	52,92
20231004	5499325	FR(1553)	Chave Fusível Religadora	53	17,57	931,21
20231004	5499328	TD(19077)	Transformador Distribuição	1	25,55	25,55
20231004	5499333	TD(731619)	Transformador Distribuição	1	16,92	16,92
20231004	5499335	FU(16874)	Chave Fusível	2	18,30	36,60
20231004	5499337	TD(686250)	Transformador Distribuição	2	19,53	39,06
20231004	5499344	FU(26536)	Chave Fusível	2	20,55	41,10
20231004	5499349	TD(41372)	Transformador Distribuição	1	19,07	19,07
20231004	5499360	TD(40049)	Transformador Distribuição	1	3,05	3,05
20231004	5499361	FR(2843)	Chave Fusível Religadora	47	1,87	87,89
20231004	5499366	FU(29084)	Chave Fusível	19	4,87	92,53
20231004	5499372	FU(21623)	Chave Fusível	12	24,05	288,60
20231004	5499374	TD(42746770)	Transformador Distribuição	21	9,20	193,20
20231004	5499378	TD(49060)	Transformador Distribuição	1	20,83	20,83
20231004	5499386	TD(41854)	Transformador Distribuição	1	19,18	19,18
20231004	5499389	TD(651993)	Transformador Distribuição	1	2,35	2,35
20231004	5499392	TD(51012)	Transformador Distribuição	1	19,00	19,00
20231004	5499399	TD(1545)	Transformador Distribuição	1	19,20	19,20

Relatório Situação de Emergência  
Outubro/2023  
Código Único do Relatório: 20231004



Código do Evento	Número ordem	Equipamento	Tipo equipamento	Total de clientes	Duração(h)	CHI
20231004	5499412	TD(713961)	Transformador Distribuição	3	5,48	16,44
20231004	5499429	TD(45233)	Transformador Distribuição	1	22,92	22,92
20231004	5499434	TD(23291)	Transformador Distribuição	8	7,63	61,04
20231004	5499435	TD(23429)	Transformador Distribuição	1	24,10	24,10
20231004	5499436	TD(28208)	Transformador Distribuição	7	6,63	46,41
20231004	5499437	TD(27217)	Transformador Distribuição	2	27,23	54,46
20231004	5499454	TD(12101)	Transformador Distribuição	1	17,70	17,70
20231004	5499457	PE(15764066)	Ponto de conexão	1	22,92	22,92
20231004	5499468	TD(37202)	Transformador Distribuição	1	15,12	15,12
20231004	5499475	TD(29104)	Transformador Distribuição	1	17,03	17,03
20231004	5499476	FU(21217)	Chave Fusível	5	14,15	70,75
20231004	5499478	FU(692171)	Chave Fusível	4	31,30	125,20
20231004	5499485	FU(17908)	Chave Fusível	6	19,72	118,32
20231004	5499499	TD(48743)	Transformador Distribuição	2	23,50	47,00
20231004	5499500	TD(17976)	Transformador Distribuição	1	16,75	16,75
20231004	5499511	TD(6510)	Transformador Distribuição	70	3,58	250,60
20231004	5499517	TD(21339)	Transformador Distribuição	1	16,53	16,53
20231004	5499524	FU(15352)	Chave Fusível	4	16,30	65,20
20231004	5499525	FU(5507)	Chave Fusível	285	3,22	917,70
20231004	5499536	FU(14240)	Chave Fusível	4	19,90	79,60
20231004	5499541	TD(30437)	Transformador Distribuição	98	1,73	169,54
20231004	5499546	FU(730416)	Chave Fusível	1	43,73	43,73
20231004	5499557	TD(53733)	Transformador Distribuição	1	14,93	14,93
20231004	5499562	FU(17049)	Chave Fusível	6	17,97	107,82
20231004	5499564	TD(660357)	Transformador Distribuição	1	19,67	19,67
20231004	5499567	FU(3425)	Chave Fusível	30	21,63	648,90

Relatório Situação de Emergência  
Outubro/2023  
Código Único do Relatório: 20231004



Código do Evento	Número ordem	Equipamento	Tipo equipamento	Total de clientes	Duração(h)	CHI
20231004	5499570	FU(15760)	Chave Fusível	5	18,20	91,00
20231004	5499571	FU(25060)	Chave Fusível	5	20,73	103,65
20231004	5499580	FU(30271)	Chave Fusível	5	14,72	73,60
20231004	5499581	TD(20690)	Transformador Distribuição	3	16,47	49,41
20231004	5499585	FU(13985)	Chave Fusível	4	17,37	69,48
20231004	5499585	FU(13985)	Chave Fusível	7	21,12	147,84
20231004	5499586	TD(40447)	Transformador Distribuição	1	20,47	20,47
20231004	5499588	TD(56655)	Transformador Distribuição	1	29,48	29,48
20231004	5499596	TD(11536)	Transformador Distribuição	1	18,68	18,68
20231004	5499598	TD(6356)	Transformador Distribuição	85	3,12	265,20
20231004	5499603	FU(3159)	Chave Fusível	19	16,18	307,42
20231004	5499605	FU(693367)	Chave Fusível	6	16,60	99,60
20231004	5499607	TD(3310)	Transformador Distribuição	1	15,92	15,92
20231004	5499610	FU(19028)	Chave Fusível	5	14,58	72,90
20231004	5499611	TD(695547)	Transformador Distribuição	3	38,23	114,69
20231004	5499617	TD(716636)	Transformador Distribuição	70	12,28	859,60
20231004	5499621	TD(48434)	Transformador Distribuição	4	21,33	85,32
20231004	5499622	FR(19915)	Chave Fusível Religadora	11	19,42	213,62
20231004	5499623	FR(11594)	Chave Fusível Religadora	1	21,48	21,48
20231004	5499623	FR(11594)	Chave Fusível Religadora	81	21,48	1.739,88
20231004	5499624	TD(44554)	Transformador Distribuição	1	10,37	10,37
20231004	5499628	FU(10329)	Chave Fusível	2	19,52	39,04
20231004	5499644	TD(37305)	Transformador Distribuição	1	14,72	14,72
20231004	5499649	TD(22558)	Transformador Distribuição	1	16,57	16,57
20231004	5499650	TD(49485)	Transformador Distribuição	1	16,47	16,47
20231004	5499663	FU(1601)	Chave Fusível	8	19,33	154,64

Código do Evento	Número ordem	Equipamento	Tipo equipamento	Total de clientes	Duração(h)	CHI
20231004	5499672	FU(37992)	Chave Fusível	7	16,03	112,21
20231004	5499689	FU(22790)	Chave Fusível	12	7,38	88,56
20231004	5499695	TD(23355066)	Transformador Distribuição	1	64,03	64,03
20231004	5499704	FU(709673)	Chave Fusível	20	12,23	244,60
20231004	5499705	TD(48903)	Transformador Distribuição	1	16,33	16,33
20231004	5499710	TD(12990)	Transformador Distribuição	1	15,82	15,82
20231004	5499714	TD(32125)	Transformador Distribuição	1	6,08	6,08
20231004	5499715	TD(42855)	Transformador Distribuição	1	13,65	13,65
20231004	5499721	FR(19073)	Chave Fusível Religadora	79	15,15	1.196,85
20231004	5499730	TD(41170)	Transformador Distribuição	21	14,87	312,27
20231004	5499739	TD(29934)	Transformador Distribuição	98	1,18	115,64
20231004	5499781	TD(58274)	Transformador Distribuição	1	11,43	11,43
20231004	5499786	TD(11065)	Transformador Distribuição	2	13,08	26,16
20231004	5499787	TD(687174)	Transformador Distribuição	4	26,97	107,88
20231004	5499788	TD(13527)	Transformador Distribuição	13	13,52	175,76
20231004	5499789	PE(13840341)	Ponto de conexão	1	5,72	5,72
20231004	5499792	TD(34834)	Transformador Distribuição	1	52,10	52,10
20231004	5499804	TD(14850)	Transformador Distribuição	1	19,93	19,93
20231004	5499815	FR(22983)	Chave Fusível Religadora	51	12,95	660,45
20231004	5499819	CF(39077)	Chave Faca	13	19,25	250,25
20231004	5499819	CF(39077)	Chave Faca	4	20,40	81,60
20231004	5499826	TD(42791)	Transformador Distribuição	1	20,73	20,73
20231004	5499827	FU(29123)	Chave Fusível	1	13,22	13,22
20231004	5499829	FU(17973)	Chave Fusível	3	13,50	40,50
20231004	5499840	TD(49570)	Transformador Distribuição	1	10,68	10,68

Relatório Situação de Emergência  
Outubro/2023  
Código Único do Relatório: 20231004



Código do Evento	Número ordem	Equipamento	Tipo equipamento	Total de clientes	Duração(h)	CHI
20231004	5499843	FR(10969)	Chave Fusível Religadora	1	11,80	11,80
20231004	5499843	FR(10969)	Chave Fusível Religadora	49	11,80	578,20
20231004	5499845	TD(46753)	Transformador Distribuição	39	14,83	578,37
20231004	5499846	FU(28087)	Chave Fusível	6	23,87	143,22
20231004	5499851	TD(56130)	Transformador Distribuição	1	7,90	7,90
20231004	5499867	FR(25392)	Chave Fusível Religadora	36	12,03	433,08
20231004	5499870	PE(15009668)	Ponto de conexão	2	3,98	7,96
20231004	5499871	FR(3129)	Chave Fusível Religadora	278	4,53	1.259,34
20231004	5499885	FU(267231)	Chave Fusível	7	20,07	140,49
20231004	5499885	FU(267231)	Chave Fusível	1	46,40	46,40
20231004	5499889	FR(32244)	Chave Fusível Religadora	15	4,33	64,95
20231004	5499893	FU(21857)	Chave Fusível	4	11,47	45,88
20231004	5499896	TD(13298)	Transformador Distribuição	1	15,25	15,25
20231004	5499897	TD(679397)	Transformador Distribuição	6	18,72	112,32
20231004	5499900	FU(23959)	Chave Fusível	2	7,43	14,86
20231004	5499907	PE(18654043)	Ponto de conexão	1	19,75	19,75
20231004	5499910	TD(11546)	Transformador Distribuição	1	5,67	5,67
20231004	5499913	TD(657978)	Transformador Distribuição	3	5,23	15,69
20231004	5499918	TD(29058)	Transformador Distribuição	1	5,30	5,30
20231004	5499922	TD(9018)	Transformador Distribuição	178	6,78	1.206,84
20231004	5499923	FU(22372)	Chave Fusível	1	25,05	25,05
20231004	5499924	TD(54932)	Transformador Distribuição	14	1,88	26,32
20231004	5499927	TD(42159)	Transformador Distribuição	2	2,72	5,44
20231004	5499932	CGM08_CGM49513	Alimentador	1343	0,72	966,96
20231004	5499932	CGM08_CGM49513	Alimentador	422	3,30	1.392,60
20231004	5499939	FR(3123)	Chave Fusível Religadora	4	8,08	32,32



<b>Código do Evento</b>	<b>Número ordem</b>	<b>Equipamento</b>	<b>Tipo equipamento</b>	<b>Total de clientes</b>	<b>Duração(h)</b>	<b>CHI</b>
20231004	5499940	FU(4148)	Chave Fusível	121	1,67	202,07
20231004	5499948	TD(38782)	Transformador Distribuição	1	29,85	29,85
20231004	5499949	FU(755496)	Chave Fusível	22	6,35	139,70
20231004	5499951	TD(22640)	Transformador Distribuição	1	58,68	58,68
20231004	5499952	PE(19963922)	Ponto de conexão	1	10,02	10,02
20231004	5499954	TD(22894)	Transformador Distribuição	1	12,15	12,15
20231004	5499954	FU(24162)	Chave Fusível	21	0,58	12,18
20231004	5499955	TD(47429)	Transformador Distribuição	1	14,67	14,67
20231004	5499958	TD(40579)	Transformador Distribuição	1	8,00	8,00
20231004	5499961	TD(14629)	Transformador Distribuição	2	10,15	20,30
20231004	5499969	TD(58445)	Transformador Distribuição	7	8,55	59,85
20231004	5499969	TD(58445)	Transformador Distribuição	30	8,55	256,50
20231004	5499971	FU(26688)	Chave Fusível	2	11,20	22,40
20231004	5499974	TD(29237)	Transformador Distribuição	2	9,80	19,60
20231004	5499976	FU(21561)	Chave Fusível	3	4,70	14,10
20231004	5499980	TD(17323)	Transformador Distribuição	1	4,17	4,17
20231004	5499982	FU(1758)	Chave Fusível	3	5,12	15,36
20231004	5499985	FU(28368)	Chave Fusível	8	11,20	89,60
20231004	5499986	FR(709774)	Chave Fusível Religadora	8	10,45	83,60
20231004	5499988	TD(37820)	Transformador Distribuição	1	4,95	4,95
20231004	5499989	TD(16126)	Transformador Distribuição	1	6,43	6,43
20231004	5499992	TD(36115)	Transformador Distribuição	8	4,07	32,56
20231004	5499995	TD(56790)	Transformador Distribuição	1	9,08	9,08
20231004	5499999	TD(27832)	Transformador Distribuição	15	6,62	99,30
20231004	5500006	FR(10720)	Chave Fusível Religadora	2	3,68	7,36

Relatório Situação de Emergência  
Outubro/2023  
Código Único do Relatório: 20231004



Código do Evento	Número ordem	Equipamento	Tipo equipamento	Total de clientes	Duração(h)	CHI
20231004	5500006	FR(10720)	Chave Fusível Religadora	3	3,68	11,04
20231004	5500006	FR(10720)	Chave Fusível Religadora	26	3,68	95,68
20231004	5500013	TD(683540)	Transformador Distribuição	1	8,58	8,58
20231004	5500019	FR(38618)	Chave Fusível Religadora	11	2,30	25,30
20231004	5500020	TD(43892)	Transformador Distribuição	1	5,17	5,17
20231004	5500021	FU(22145)	Chave Fusível	3	6,25	18,75
20231004	5500022	TD(19302)	Transformador Distribuição	1	2,62	2,62
20231004	5500024	TD(25996)	Transformador Distribuição	2	9,48	18,96
20231004	5500034	TD(16910)	Transformador Distribuição	1	4,03	4,03
20231004	5500035	TD(28552)	Transformador Distribuição	6	3,67	22,02
20231004	5500039	TD(55623)	Transformador Distribuição	2	2,07	4,14
20231004	5500040	FU(22837)	Chave Fusível	10	5,95	59,50
20231004	5500047	TD(35781)	Transformador Distribuição	1	6,92	6,92
20231004	5500050	FU(18133)	Chave Fusível	5	4,20	21,00
20231004	5500055	TD(55378)	Transformador Distribuição	1	1,42	1,42
20231004	5500056	RD(673137)	Religador de Linha	20	6,23	124,60
20231004	5500056	RD(673137)	Religador de Linha	5	6,70	33,50
20231004	5500056	RD(673137)	Religador de Linha	111	7,80	865,80
20231004	5500056	RD(673137)	Religador de Linha	32	9,43	301,76
20231004	5500057	TD(51441)	Transformador Distribuição	1	3,00	3,00
20231004	5500062	PE(14434164)	Ponto de conexão	1	6,93	6,93
20231004	5500065	TD(43129)	Transformador Distribuição	1	1,38	1,38
20231004	5500067	RD(19130)	Religador de Linha	20	0,05	1,00
20231004	5500067	RD(19130)	Religador de Linha	128	0,05	6,40
20231004	5500067	RD(19130)	Religador de Linha	1	3,50	3,50
20231004	5500067	RD(19130)	Religador de Linha	11	3,50	38,50
20231004	5500067	RD(19130)	Religador de Linha	2	4,52	9,04
20231004	5500067	RD(19130)	Religador de Linha	30	4,52	135,60

Código do Evento	Número ordem	Equipamento	Tipo equipamento	Total de clientes	Duração(h)	CHI
20231004	5500069	FU(16681)	Chave Fusível	5	8,67	43,35
20231004	5500070	FR(2679)	Chave Fusível Religadora	6	6,37	38,22
20231004	5500077	FU(18095)	Chave Fusível	4	2,97	11,88
20231004	5500080	C 1514793	Unidade Consumidora	1	2,18	2,18
20231004	5500082	FR(3803)	Chave Fusível Religadora	1	4,62	4,62
20231004	5500082	FR(3803)	Chave Fusível Religadora	26	4,62	120,12
20231004	5500093	TD(15530)	Transformador Distribuição	1	5,33	5,33
20231004	5500094	TD(11887)	Transformador Distribuição	1	5,28	5,28
20231004	5500095	TD(43907)	Transformador Distribuição	1	5,37	5,37
20231004	5500099	TD(34717)	Transformador Distribuição	1	27,22	27,22
20231004	5500100	TD(29444)	Transformador Distribuição	1	5,98	5,98
20231004	5500109	CL(42124)	Chave Lâmina	7	3,07	21,49
20231004	5500116	FU(38765)	Chave Fusível	9	11,25	101,25
20231004	5500118	FU(35656)	Chave Fusível	40	4,30	172,00
20231004	5500129	TD(38343)	Transformador Distribuição	2	5,98	11,96
20231004	5500130	TD(11421)	Transformador Distribuição	1	4,82	4,82
20231004	5500136	TD(30967)	Transformador Distribuição	1	15,30	15,30
20231004	5500139	TD(24086)	Transformador Distribuição	1	13,35	13,35
20231004	5500143	TD(51394887)	Transformador Distribuição	1	6,43	6,43
20231004	5500149	TD(676847)	Transformador Distribuição	2	6,37	12,74
20231004	5500150	FU(22263)	Chave Fusível	2	53,78	107,56
20231004	5500153	PE(17914974)	Ponto de conexão	1	7,18	7,18
20231004	5500154	FU(16815)	Chave Fusível	5	5,05	25,25
20231004	5500154	FU(16815)	Chave Fusível	15	5,05	75,75
20231004	5500156	TD(6657)	Transformador Distribuição	7	2,63	18,41

Relatório Situação de Emergência  
Outubro/2023  
Código Único do Relatório: 20231004



Código do Evento	Número ordem	Equipamento	Tipo equipamento	Total de clientes	Duração(h)	CHI
20231004	5500159	TD(53630)	Transformador Distribuição	1	9,10	9,10
20231004	5500163	FU(700508)	Chave Fusível	1	3,60	3,60
20231004	5500167	FU(724579)	Chave Fusível	30	3,42	102,60
20231004	5500169	FU(24052)	Chave Fusível	2	3,52	7,04
20231004	5500176	TD(51634)	Transformador Distribuição	1	5,47	5,47
20231004	5500183	TD(35961)	Transformador Distribuição	2	4,73	9,46
20231004	5500187	FR(1543)	Chave Fusível Religadora	22	6,87	151,14
20231004	5500196	FR(1721)	Chave Fusível Religadora	27	2,52	68,04
20231004	5500201	TD(742987)	Transformador Distribuição	1	3,07	3,07
20231004	5500206	TD(13356)	Transformador Distribuição	1	6,75	6,75
20231004	5500210	TD(708637)	Transformador Distribuição	4	7,67	30,68
20231004	5500214	FU(721387)	Chave Fusível	2	5,05	10,10
20231004	5500216	FR(38618)	Chave Fusível Religadora	11	1,98	21,78
20231004	5500221	FU(3716)	Chave Fusível	10	4,93	49,30
20231004	5500223	TD(48413)	Transformador Distribuição	4	5,20	20,80
20231004	5500226	FU(35303)	Chave Fusível	1	21,12	21,12
20231004	5500228	FU(42332)	Chave Fusível	3	2,12	6,36
20231004	5500230	TD(50329)	Transformador Distribuição	1	7,90	7,90
20231004	5500232	TD(56530)	Transformador Distribuição	1	20,13	20,13
20231004	5500235	TD(40437)	Transformador Distribuição	1	7,93	7,93
20231004	5500239	FU(9435)	Chave Fusível	93	2,05	190,65
20231004	5500241	TD(36907)	Transformador Distribuição	1	4,67	4,67
20231004	5500244	[BT]PA(9051)	Ramal de Baixa Tensão	9	52,82	475,38
20231004	5500249	RD(744945)	Religador de Linha	80	1,57	125,60
20231004	5500249	RD(744945)	Religador de Linha	145	1,63	236,35
20231004	5500250	TD(34052)	Transformador Distribuição	1	8,27	8,27

Relatório Situação de Emergência  
Outubro/2023  
Código Único do Relatório: 20231004



Código do Evento	Número ordem	Equipamento	Tipo equipamento	Total de clientes	Duração(h)	CHI
20231004	5500251	TD(707964)	Transformador Distribuição	1	3,52	3,52
20231004	5500254	FU(87219728)	Chave Fusível	8	7,97	63,76
20231004	5500260	RD(35230)	Religador de Linha	22	1,60	35,20
20231004	5500260	RD(35230)	Religador de Linha	3	2,67	8,01
20231004	5500260	RD(35230)	Religador de Linha	4	4,22	16,88
20231004	5500260	RD(35230)	Religador de Linha	18	11,12	200,16
20231004	5500260	RD(35230)	Religador de Linha	29	0,10	2,90
20231004	5500262	TD(37647)	Transformador Distribuição	1	14,42	14,42
20231004	5500269	TD(21042)	Transformador Distribuição	1	21,60	21,60
20231004	5500278	C 1339528	Unidade Consumidora	1	1,92	1,92
20231004	5500280	FU(19573)	Chave Fusível	3	7,45	22,35
20231004	5500289	TD(718246)	Transformador Distribuição	2	29,68	59,36
20231004	5500293	TD(18868)	Transformador Distribuição	2	7,42	14,84
20231004	5500298	TD(679181)	Transformador Distribuição	2	7,60	15,20
20231004	5500299	RD(35274)	Religador de Linha	1	0,12	0,12
20231004	5500299	RD(35274)	Religador de Linha	101	0,12	12,12
20231004	5500299	RD(35274)	Religador de Linha	55	0,42	23,10
20231004	5500299	RD(35274)	Religador de Linha	129	0,42	54,18
20231004	5500302	TD(1993)	Transformador Distribuição	1	50,23	50,23
20231004	5500303	RD(4100)	Religador de Linha	156	0,08	12,48
20231004	5500307	TD(33051)	Transformador Distribuição	2	22,93	45,86
20231004	5500310	TD(24823)	Transformador Distribuição	29	3,40	98,60
20231004	5500311	TD(1026266)	Transformador Distribuição	1	2,12	2,12
20231004	5500315	TD(660526)	Transformador Distribuição	1	10,77	10,77
20231004	5500316	RD(20804437)	Religador de Linha	3	21,22	63,66
20231004	5500316	RD(20804437)	Religador de Linha	36	21,22	763,92
20231004	5500322	FR(38117)	Chave Fusível Religadora	69	3,62	249,78
20231004	5500327	TD(650261)	Transformador Distribuição	1	6,95	6,95

Relatório Situação de Emergência  
Outubro/2023  
Código Único do Relatório: 20231004



Código do Evento	Número ordem	Equipamento	Tipo equipamento	Total de clientes	Duração(h)	CHI
20231004	5500332	TD(6411)	Transformador Distribuição	29	2,18	63,22
20231004	5500336	FU(32134)	Chave Fusível	1	4,30	4,30
20231004	5500336	FU(32134)	Chave Fusível	2	4,30	8,60
20231004	5500337	PE(19008782)	Ponto de conexão	1	2,37	2,37
20231004	5500338	TD(700375)	Transformador Distribuição	49	2,80	137,20
20231004	5500345	RD(12758)	Religador de Linha	39	1,15	44,85
20231004	5500345	CF(739147)	Chave Faca	41	1,45	59,45
20231004	5500345	CF(739147)	Chave Faca	1	15,38	15,38
20231004	5500345	RD(38616)	Religador de Linha	107	1,55	165,85
20231004	5500346	TD(37517)	Transformador Distribuição	1	1,63	1,63
20231004	5500347	TD(709820)	Transformador Distribuição	101	1,72	173,72
20231004	5500352	FR(28914)	Chave Fusível Religadora	1	5,47	5,47
20231004	5500352	FR(28914)	Chave Fusível Religadora	7	28,25	197,75
20231004	5500356	FU(14105)	Chave Fusível	11	3,92	43,12
20231004	5500364	FU(13451)	Chave Fusível	3	47,37	142,11
20231004	5500366	TD(28986)	Transformador Distribuição	1	4,02	4,02
20231004	5500367	FU(5782)	Chave Fusível	84	2,98	250,32
20231004	5500368	FU(702573)	Chave Fusível	15	3,75	56,25
20231004	5500370	PE(18853326)	Ponto de conexão	1	1,98	1,98
20231004	5500373	TD(663966)	Transformador Distribuição	3	7,92	23,76
20231004	5500377	FU(679079)	Chave Fusível	14	1,52	21,28
20231004	5500379	TD(751356)	Transformador Distribuição	3	3,02	9,06
20231004	5500379	FU(751372)	Chave Fusível	10	0,42	4,20
20231004	5500388	RD(735967)	Religador de Linha	67	0,15	10,05
20231004	5500389	TD(19226)	Transformador Distribuição	1	23,82	23,82
20231004	5500392	FU(661400)	Chave Fusível	8	5,38	43,04
20231004	5500393	FU(24020)	Chave Fusível	5	50,88	254,40
20231004	5500404	FU(690281)	Chave Fusível	4	5,02	20,08
20231004	5500406	RD(725589)	Religador de Linha	12	4,68	56,16
20231004	5500406	RD(725589)	Religador de Linha	17	6,07	103,19
20231004	5500406	RD(725589)	Religador de Linha	45	25,30	1.138,50



Relatório Situação de Emergência  
Outubro/2023  
Código Único do Relatório: 20231004



Código do Evento	Número ordem	Equipamento	Tipo equipamento	Total de clientes	Duração(h)	CHI
20231004	5500406	FR(18225)	Chave Fusível Religadora	7	6,12	42,84
20231004	5500411	TD(653537)	Transformador Distribuição	1	3,78	3,78
20231004	5500417	TD(55936)	Transformador Distribuição	2	5,17	10,34
20231004	5500424	TD(42766)	Transformador Distribuição	2	1,43	2,86
20231004	5500426	FU(30818)	Chave Fusível	19	27,20	516,80
20231004	5500433	RD(744736)	Religador de Linha	1	1,68	1,68
20231004	5500433	RD(744736)	Religador de Linha	160	1,68	268,80
20231004	5500433	RD(744736)	Religador de Linha	1	2,88	2,88
20231004	5500433	RD(744736)	Religador de Linha	31	2,88	89,28
20231004	5500433	RD(744736)	Religador de Linha	48	4,58	219,84
20231004	5500433	RD(744736)	Religador de Linha	2	4,82	9,64
20231004	5500433	RD(744736)	Religador de Linha	1	4,67	4,67
20231004	5500433	RD(744736)	Religador de Linha	9	9,47	85,23
20231004	5500433	RD(744736)	Religador de Linha	3	21,57	64,71
20231004	5500433	CF(26996)	Chave Faca	43	0,27	11,61
20231004	5500435	TD(46731)	Transformador Distribuição	1	2,40	2,40
20231004	5500439	FU(37494)	Chave Fusível	3	44,75	134,25
20231004	5500441	FU(41945)	Chave Fusível	2	1,85	3,70
20231004	5500442	RD(18411)	Religador de Linha	146	0,22	32,12
20231004	5500442	RD(18411)	Religador de Linha	82	2,40	196,80
20231004	5500442	RD(18411)	Religador de Linha	90	2,52	226,80
20231004	5500442	RD(18411)	Religador de Linha	54	2,55	137,70
20231004	5500443	TD(48783)	Transformador Distribuição	1	4,47	4,47
20231004	5500448	FU(38482)	Chave Fusível	6	19,37	116,22
20231004	5500453	TD(687103)	Transformador Distribuição	4	3,08	12,32
20231004	5500454	TD(25342)	Transformador Distribuição	1	26,63	26,63
20231004	5500457	TD(21809)	Transformador Distribuição	67	7,05	472,35
20231004	5500459	FU(30868)	Chave Fusível	9	24,87	223,83
20231004	5500463	FU(25981)	Chave Fusível	9	27,93	251,37
20231004	5500469	FR(16366)	Chave Fusível Religadora	1	4,83	4,83
20231004	5500469	FR(16366)	Chave Fusível Religadora	51	4,83	246,33

Relatório Situação de Emergência  
Outubro/2023  
Código Único do Relatório: 20231004



Código do Evento	Número ordem	Equipamento	Tipo equipamento	Total de clientes	Duração(h)	CHI
20231004	5500470	FU(24203)	Chave Fusível	21	25,33	531,93
20231004	5500477	TD(27571)	Transformador Distribuição	1	23,60	23,60
20231004	5500483	TD(37664)	Transformador Distribuição	4	30,13	120,52
20231004	5500493	TD(26992)	Transformador Distribuição	1	16,83	16,83
20231004	5500497	FR(679462)	Chave Fusível Religadora	132	5,50	726,00
20231004	5500499	TD(12569)	Transformador Distribuição	1	3,65	3,65
20231004	5500502	TD(56898)	Transformador Distribuição	1	19,85	19,85
20231004	5500505	FR(3798)	Chave Fusível Religadora	15	2,17	32,55
20231004	5500511	TD(6877)	Transformador Distribuição	64	1,47	94,08
20231004	5500513	TD(671436)	Transformador Distribuição	1	1,42	1,42
20231004	5500514	TD(12578)	Transformador Distribuição	1	2,77	2,77
20231004	5500515	TD(689400)	Transformador Distribuição	8	2,90	23,20
20231004	5500519	CGJ02_CGJ49510	Alimentador	1745	1,15	2.006,75
20231004	5500519	CGJ02_CGJ49510	Alimentador	549	4,38	2.404,62
20231004	5500520	CE(38890)	Chave Seccionadora	406	1,58	641,48
20231004	5500521	TD(18095)	Transformador Distribuição	1	1,32	1,32
20231004	5500522	FU(5836)	Chave Fusível	281	3,22	904,82
20231004	5500525	FU(17521)	Chave Fusível	1	2,07	2,07
20231004	5500525	FU(17521)	Chave Fusível	9	2,07	18,63
20231004	5500526	CE(5175)	Chave Seccionadora	889	2,02	1.795,78
20231004	5500527	FU(23896110)	Chave Fusível	408	1,68	685,44
20231004	5500529	CE(6876)	Chave Seccionadora	289	2,22	641,58
20231004	5500529	CE(6876)	Chave Seccionadora	30	4,72	141,60
20231004	5500537	TD(18164)	Transformador Distribuição	1	5,82	5,82
20231004	5500537	TD(18164)	Transformador Distribuição	7	5,82	40,74

Relatório Situação de Emergência  
Outubro/2023  
Código Único do Relatório: 20231004



Código do Evento	Número ordem	Equipamento	Tipo equipamento	Total de clientes	Duração(h)	CHI
20231004	5500537	TD(18164)	Transformador Distribuição	98	5,82	570,36
20231004	5500538	FU(5863)	Chave Fusível	1	3,40	3,40
20231004	5500538	FU(5863)	Chave Fusível	350	3,40	1.190,00
20231004	5500547	FU(38600)	Chave Fusível	14	1,90	26,60
20231004	5500547	FU(38600)	Chave Fusível	124	1,90	235,60
20231004	5500548	TD(54146)	Transformador Distribuição	94	2,43	228,42
20231004	5500550	TD(47524)	Transformador Distribuição	53	3,35	177,55
20231004	5500565	FU(5335)	Chave Fusível	37	3,32	122,84
20231004	5500575	TD(58722)	Transformador Distribuição	4	2,35	9,40
20231004	5500575	TD(58722)	Transformador Distribuição	6	2,35	14,10
20231004	5500575	TD(58722)	Transformador Distribuição	62	2,35	145,70
20231004	5500576	FU(5804)	Chave Fusível	40	3,08	123,20
20231004	5500585	FU(5049)	Chave Fusível	154	2,20	338,80
20231004	5500586	FR(43735)	Chave Fusível Religadora	20	18,68	373,60
20231004	5500587	TD(58035)	Transformador Distribuição	13	2,73	35,49
20231004	5500587	TD(58035)	Transformador Distribuição	59	2,73	161,07
20231004	5500588	TD(27668)	Transformador Distribuição	56	2,62	146,72
20231004	5500589	TD(670786)	Transformador Distribuição	1	18,72	18,72
20231004	5500595	PE(205634069)	Ponto de conexão	1	9,82	9,82
20231004	5500603	FU(37352)	Chave Fusível	1	26,30	26,30
20231004	5500613	TD(8617)	Transformador Distribuição	51	1,93	98,43
20231004	5500614	FU(723899)	Chave Fusível	60	1,57	94,20
20231004	5500615	PE(16520823)	Ponto de conexão	1	6,95	6,95
20231004	5500617	TD(17374)	Transformador Distribuição	1	20,73	20,73
20231004	5500621	TD(24391)	Transformador Distribuição	48	4,85	232,80
20231004	5500626	FU(681417)	Chave Fusível	10	6,92	69,20
20231004	5500631	FU(30746)	Chave Fusível	9	9,62	86,58

Relatório Situação de Emergência  
Outubro/2023  
Código Único do Relatório: 20231004



Código do Evento	Número ordem	Equipamento	Tipo equipamento	Total de clientes	Duração(h)	CHI
20231004	5500636	TD(4251061)	Transformador Distribuição	1	52,08	52,08
20231004	5500644	TD(5794)	Transformador Distribuição	58	2,88	167,04
20231004	5500645	PE(196405309)	Ponto de conexão	1	10,57	10,57
20231004	5500655	TD(736985)	Transformador Distribuição	2	1,85	3,70
20231004	5500658	TD(29947)	Transformador Distribuição	34	5,80	197,20
20231004	5500667	FR(4045)	Chave Fusível Religadora	164	21,22	3.480,08
20231004	5500668	TD(50707)	Transformador Distribuição	34	3,87	131,58
20231004	5500669	TD(4968)	Transformador Distribuição	57	4,12	234,84
20231004	5500672	EST01_EST49501	Alimentador	216	7,25	1.566,00
20231004	5500672	EST01_EST49501	Alimentador	197	7,27	1.432,19
20231004	5500673	TD(699814)	Transformador Distribuição	3	17,25	51,75
20231004	5500682	TD(15062)	Transformador Distribuição	1	18,37	18,37
20231004	5500685	FU(15337)	Chave Fusível	8	0,75	6,00
20231004	5500690	TD(37149)	Transformador Distribuição	1	1,82	1,82
20231004	5500696	TD(4955)	Transformador Distribuição	75	11,80	885,00
20231004	5500706	TD(28165)	Transformador Distribuição	1	21,32	21,32
20231004	5500726	FU(4785)	Chave Fusível	5	19,42	97,10
20231004	5500729	CF(21496)	Chave Faca	35	2,23	78,05
20231004	5500737	FU(8692)	Chave Fusível	8	5,42	43,36
20231004	5500739	RD(667098)	Religador de Linha	21	2,35	49,35
20231004	5500739	RD(667098)	Religador de Linha	74	2,48	183,52
20231004	5500744	TD(35463)	Transformador Distribuição	1	47,02	47,02
20231004	5500747	FU(38931)	Chave Fusível	13	17,85	232,05
20231004	5500752	FU(681440)	Chave Fusível	5	4,40	22,00
20231004	5500753	FU(714530)	Chave Fusível	462	6,50	3.003,00
20231004	5500753	FU(714530)	Chave Fusível	118	6,92	816,56
20231004	5500755	FU(24430)	Chave Fusível	6	27,55	165,30
20231004	5500761	TD(59404)	Transformador Distribuição	1	3,30	3,30

Código do Evento	Número ordem	Equipamento	Tipo equipamento	Total de clientes	Duração(h)	CHI
20231004	5500765	TD(30096)	Transformador Distribuição	2	18,25	36,50
20231004	5500770	TD(28208)	Transformador Distribuição	7	31,15	218,05
20231004	5500771	FU(17311)	Chave Fusível	4	17,08	68,32
20231004	5500782	TD(58802)	Transformador Distribuição	1	19,45	19,45
20231004	5500786	TD(686056)	Transformador Distribuição	1	4,12	4,12
20231004	5500787	FU(744784)	Chave Fusível	21	25,93	544,53
20231004	5500788	TD(13184)	Transformador Distribuição	1	4,25	4,25
20231004	5500790	FR(12744)	Chave Fusível Religadora	9	1,52	13,68
20231004	5500790	FR(12744)	Chave Fusível Religadora	45	1,52	68,40
20231004	5500795	FU(32094)	Chave Fusível	19	25,68	487,92
20231004	5500801	TD(43826)	Transformador Distribuição	1	44,87	44,87
20231004	5500805	FU(712315)	Chave Fusível	26	18,72	486,72
20231004	5500806	CF(1782)	Chave Faca	647	0,05	32,35
20231004	5500810	TD(652776)	Transformador Distribuição	40	4,98	199,20
20231004	5500814	TD(673332)	Transformador Distribuição	1	18,78	18,78
20231004	5500829	FU(29071)	Chave Fusível	4	14,52	58,08
20231004	5500832	TD(48885)	Transformador Distribuição	2	40,98	81,96
20231004	5500834	TD(54862)	Transformador Distribuição	1	15,52	15,52
20231004	5500849	FU(13978)	Chave Fusível	2	17,22	34,44
20231004	5500853	FU(64628995)	Chave Fusível	18	23,43	421,74
20231004	5500855	FU(724579)	Chave Fusível	30	5,18	155,40
20231004	5500856	FU(27430)	Chave Fusível	39	9,32	363,48
20231004	5500858	FU(19579)	Chave Fusível	3	25,53	76,59
20231004	5500859	TD(728664)	Transformador Distribuição	1	45,33	45,33
20231004	5500864	TD(39488)	Transformador Distribuição	4	1,85	7,40
20231004	5500872	TD(746016)	Transformador Distribuição	1	20,15	20,15
20231004	5500874	RD(10067)	Religador de Linha	19	2,85	54,15

Relatório Situação de Emergência  
Outubro/2023  
Código Único do Relatório: 20231004



Código do Evento	Número ordem	Equipamento	Tipo equipamento	Total de clientes	Duração(h)	CHI
20231004	5500874	RD(10067)	Religador de Linha	5	5,60	28,00
20231004	5500874	RD(10067)	Religador de Linha	30	7,10	213,00
20231004	5500874	RD(10067)	Religador de Linha	4	7,60	30,40
20231004	5500874	RD(10067)	Religador de Linha	2	7,68	15,36
20231004	5500879	FU(17522)	Chave Fusível	1	18,70	18,70
20231004	5500893	TD(21021)	Transformador Distribuição	1	17,33	17,33
20231004	5500896	FU(19136)	Chave Fusível	8	3,62	28,96
20231004	5500897	TD(700223)	Transformador Distribuição	2	15,28	30,56
20231004	5500910	FU(700086)	Chave Fusível	49	3,17	155,33
20231004	5500916	TD(24345)	Transformador Distribuição	2	4,77	9,54
20231004	5500916	TD(24345)	Transformador Distribuição	10	4,77	47,70
20231004	5500933	TD(7094)	Transformador Distribuição	1	14,63	14,63
20231004	5500934	TD(10803)	Transformador Distribuição	3	3,78	11,34
20231004	5500941	FU(711980)	Chave Fusível	3	4,73	14,19
20231004	5500945	FU(38097)	Chave Fusível	2	23,45	46,90
20231004	5500951	FU(24603)	Chave Fusível	3	23,18	69,54
20231004	5500958	TD(29744)	Transformador Distribuição	1	21,43	21,43
20231004	5500960	TD(29448)	Transformador Distribuição	1	63,52	63,52
20231004	5500963	FU(6220)	Chave Fusível	2	5,53	11,06
20231004	5500966	TD(8893)	Transformador Distribuição	82	0,63	51,66
20231004	5500989	TD(57613)	Transformador Distribuição	3	14,55	43,65
20231004	5500992	FU(726730)	Chave Fusível	2	20,42	40,84
20231004	5500998	FU(711098)	Chave Fusível	2	21,60	43,20
20231004	5501011	FU(20968)	Chave Fusível	2	67,55	135,10
20231004	5501021	TD(20342)	Transformador Distribuição	8	13,33	106,64
20231004	5501024	FU(746827)	Chave Fusível	4	7,32	29,28
20231004	5501029	PE(206605851)	Ponto de conexão	1	7,02	7,02
20231004	5501030	FR(10703)	Chave Fusível Religadora	47	12,63	593,61
20231004	5501034	TD(27950)	Transformador Distribuição	1	14,93	14,93



Relatório Situação de Emergência  
Outubro/2023  
Código Único do Relatório: 20231004



Código do Evento	Número ordem	Equipamento	Tipo equipamento	Total de clientes	Duração(h)	CHI
20231004	5501044	TD(47415)	Transformador Distribuição	1	12,23	12,23
20231004	5501045	PE(14372197)	Ponto de conexão	1	8,95	8,95
20231004	5501049	TD(24031)	Transformador Distribuição	103	1,25	128,75
20231004	5501056	TD(9486)	Transformador Distribuição	47	14,10	662,70
20231004	5501060	TD(17286)	Transformador Distribuição	1	16,18	16,18
20231004	5501064	TD(12884)	Transformador Distribuição	1	30,65	30,65
20231004	5501076	TD(738309)	Transformador Distribuição	2	13,82	27,64
20231004	5501082	FU(17013)	Chave Fusível	4	9,10	36,40
20231004	5501090	TD(15668)	Transformador Distribuição	1	36,08	36,08
20231004	5501090	CF(689242)	Chave Faca	76	4,10	311,60
20231004	5501091	TD(42699)	Transformador Distribuição	1	4,98	4,98
20231004	5501092	TD(33262)	Transformador Distribuição	1	4,17	4,17
20231004	5501096	FU(21052)	Chave Fusível	18	52,72	948,96
20231004	5501097	TD(11846)	Transformador Distribuição	1	1,72	1,72
20231004	5501099	TD(4214)	Transformador Distribuição	75	3,98	298,50
20231004	5501104	FR(26294)	Chave Fusível Religadora	6	10,52	63,12
20231004	5501104	FR(26294)	Chave Fusível Religadora	49	10,52	515,48
20231004	5501104	FR(26294)	Chave Fusível Religadora	1	30,33	30,33
20231004	5501110	TD(33006)	Transformador Distribuição	1	6,23	6,23
20231004	5501113	FU(21090)	Chave Fusível	2	4,17	8,34
20231004	5501117	TD(660254)	Transformador Distribuição	1	51,55	51,55
20231004	5501118	FU(29209)	Chave Fusível	1	1,97	1,97
20231004	5501119	TD(664103)	Transformador Distribuição	1	31,57	31,57
20231004	5501121	TD(689865)	Transformador Distribuição	1	32,02	32,02

Relatório Situação de Emergência  
Outubro/2023  
Código Único do Relatório: 20231004



Código do Evento	Número ordem	Equipamento	Tipo equipamento	Total de clientes	Duração(h)	CHI
20231004	5501135	TD(55413)	Transformador Distribuição	1	3,65	3,65
20231004	5501136	TD(1152)	Transformador Distribuição	2	2,60	5,20
20231004	5501138	EP(26905445)	Transformador Distribuição	1	1,68	1,68
20231004	5501139	FU(14368)	Chave Fusível	2	6,77	13,54
20231004	5501141	RD(727773)	Religador de Linha	29	1,27	36,83
20231004	5501141	RD(727773)	Religador de Linha	7	5,52	38,64
20231004	5501143	CL(17428)	Chave Lâmina	133	2,52	335,16
20231004	5501165	FU(37892)	Chave Fusível	13	10,10	131,30
20231004	5501167	FU(17020)	Chave Fusível	6	25,28	151,68
20231004	5501169	FU(28607)	Chave Fusível	1	11,78	11,78
20231004	5501170	TD(38328)	Transformador Distribuição	1	5,80	5,80
20231004	5501171	FR(37746)	Chave Fusível Religadora	8	50,52	404,16
20231004	5501172	TD(12930)	Transformador Distribuição	1	4,17	4,17
20231004	5501174	TD(37440)	Transformador Distribuição	1	15,47	15,47
20231004	5501175	TD(697868)	Transformador Distribuição	2	4,95	9,90
20231004	5501179	EP(135659681)	Transformador Distribuição	1	1,63	1,63
20231004	5501180	TD(19263)	Transformador Distribuição	2	13,40	26,80
20231004	5501186	TD(56515)	Transformador Distribuição	1	37,70	37,70
20231004	5501189	TD(667963)	Transformador Distribuição	50	2,48	124,00
20231004	5501191	FU(16021)	Chave Fusível	1	12,27	12,27
20231004	5501192	TD(17285)	Transformador Distribuição	1	6,57	6,57
20231004	5501194	TD(736660)	Transformador Distribuição	1	6,40	6,40
20231004	5501195	TD(34390646)	Transformador Distribuição	7	3,87	27,09
20231004	5501196	FU(722756)	Chave Fusível	2	27,87	55,74
20231004	5501200	TD(1941)	Transformador Distribuição	1	11,63	11,63

Relatório Situação de Emergência  
Outubro/2023  
Código Único do Relatório: 20231004



Código do Evento	Número ordem	Equipamento	Tipo equipamento	Total de clientes	Duração(h)	CHI
20231004	5501201	TD(41878)	Transformador Distribuição	2	30,98	61,96
20231004	5501202	TD(24394)	Transformador Distribuição	2	1,97	3,94
20231004	5501206	TD(679242)	Transformador Distribuição	4	9,68	38,72
20231004	5501219	PE(17450006)	Ponto de conexão	1	3,77	3,77
20231004	5501227	FR(21803)	Chave Fusível Religadora	16	8,88	142,08
20231004	5501228	TD(697340)	Transformador Distribuição	2	12,58	25,16
20231004	5501230	TD(37509)	Transformador Distribuição	1	5,07	5,07
20231004	5501232	TD(12651)	Transformador Distribuição	1	7,58	7,58
20231004	5501234	TD(29654)	Transformador Distribuição	63	0,95	59,85
20231004	5501235	FU(36133)	Chave Fusível	15	27,12	406,80
20231004	5501236	TD(676719)	Transformador Distribuição	1	7,73	7,73
20231004	5501242	PE(17940092)	Ponto de conexão	1	8,35	8,35
20231004	5501247	TD(21484)	Transformador Distribuição	1	9,78	9,78
20231004	5501249	TD(46152)	Transformador Distribuição	1	3,23	3,23
20231004	5501252	TD(49939)	Transformador Distribuição	1	2,07	2,07
20231004	5501265	TD(682253)	Transformador Distribuição	2	2,38	4,76
20231004	5501267	FU(27040)	Chave Fusível	2	2,95	5,90
20231004	5501274	FU(671731)	Chave Fusível	10	9,93	99,30
20231004	5501280	TD(9524)	Transformador Distribuição	98	10,87	1.065,26
20231004	5501281	FU(14291)	Chave Fusível	3	3,38	10,14
20231004	5501287	PE(15688253)	Ponto de conexão	1	1,85	1,85
20231004	5501287	FU(2080)	Chave Fusível	5	1,85	9,25
20231004	5501289	TD(49036)	Transformador Distribuição	4	55,40	221,60
20231004	5501290	TD(691303)	Transformador Distribuição	4	10,68	42,72
20231004	5501292	TD(335)	Transformador Distribuição	1	7,27	7,27

Código do Evento	Número ordem	Equipamento	Tipo equipamento	Total de clientes	Duração(h)	CHI
20231004	5501293	TD(1429)	Transformador Distribuição	1	10,63	10,63
20231004	5501304	FU(24547)	Chave Fusível	5	7,12	35,60
20231004	5501307	TD(668714)	Transformador Distribuição	6	5,60	33,60
20231004	5501308	TD(26088)	Transformador Distribuição	2	4,60	9,20
20231004	5501314	FU(15986)	Chave Fusível	1	2,00	2,00
20231004	5501323	FU(21975)	Chave Fusível	1	9,32	9,32
20231004	5501323	FU(3456)	Chave Fusível	4	0,82	3,28
20231004	5501325	TD(48798)	Transformador Distribuição	1	28,75	28,75
20231004	5501327	TD(708574)	Transformador Distribuição	1	49,73	49,73
20231004	5501340	TD(1878)	Transformador Distribuição	1	11,78	11,78
20231004	5501345	TD(13519)	Transformador Distribuição	1	3,12	3,12
20231004	5501346	TD(703351)	Transformador Distribuição	4	10,70	42,80
20231004	5501351	FR(2777)	Chave Fusível Religadora	19	1,92	36,48
20231004	5501354	TD(51457)	Transformador Distribuição	2	3,55	7,10
20231004	5501356	TD(655162)	Transformador Distribuição	2	22,27	44,54
20231004	5501358	TD(36172)	Transformador Distribuição	1	26,27	26,27
20231004	5501366	TD(19283)	Transformador Distribuição	1	7,90	7,90
20231004	5501367	TD(55932)	Transformador Distribuição	1	30,77	30,77
20231004	5501371	FU(26096)	Chave Fusível	1	2,97	2,97
20231004	5501373	FU(681496)	Chave Fusível	6	7,27	43,62
20231004	5501374	TD(60056)	Transformador Distribuição	1	3,83	3,83
20231004	5501380	TD(51628)	Transformador Distribuição	57	1,05	59,85
20231004	5501384	TD(683208)	Transformador Distribuição	1	5,65	5,65
20231004	5501405	FU(661400)	Chave Fusível	8	27,53	220,24

Relatório Situação de Emergência  
Outubro/2023  
Código Único do Relatório: 20231004



Código do Evento	Número ordem	Equipamento	Tipo equipamento	Total de clientes	Duração(h)	CHI
20231004	5501407	FR(14111)	Chave Fusível Religadora	29	4,12	119,48
20231004	5501408	FU(27201)	Chave Fusível	7	10,33	72,31
20231004	5501414	FU(21637)	Chave Fusível	3	2,55	7,65
20231004	5501418	TD(740058)	Transformador Distribuição	2	7,37	14,74
20231004	5501419	FU(41474)	Chave Fusível	3	29,88	89,64
20231004	5501447	TD(42693)	Transformador Distribuição	1	2,65	2,65
20231004	5501448	TD(36561)	Transformador Distribuição	2	6,07	12,14
20231004	5501453	TD(11957)	Transformador Distribuição	2	5,23	10,46
20231004	5501454	FU(41099)	Chave Fusível	6	7,27	43,62
20231004	5501459	FU(18393)	Chave Fusível	9	6,10	54,90
20231004	5501471	TD(46836)	Transformador Distribuição	1	7,85	7,85
20231004	5501473	FU(693624)	Chave Fusível	1	29,48	29,48
20231004	5501483	FR(4178)	Chave Fusível Religadora	23	4,53	104,19
20231004	5501494	TD(30123)	Transformador Distribuição	1	10,33	10,33
20231004	5501497	TD(21173)	Transformador Distribuição	1	6,10	6,10
20231004	5501507	TD(37864)	Transformador Distribuição	1	8,83	8,83
20231004	5501517	TD(19637)	Transformador Distribuição	1	6,52	6,52
20231004	5501523	TD(671455)	Transformador Distribuição	2	4,42	8,84
20231004	5501527	FR(27251)	Chave Fusível Religadora	2	26,02	52,04
20231004	5501540	TD(675620846)	Transformador Distribuição	28	3,32	92,96
20231004	5501544	FR(23661)	Chave Fusível Religadora	16	8,08	129,28
20231004	5501552	TD(50473)	Transformador Distribuição	2	5,17	10,34
20231004	5501553	FU(39417)	Chave Fusível	9	5,20	46,80
20231004	5501560	FU(15232)	Chave Fusível	1	2,65	2,65
20231004	5501562	PE(213247344)	Ponto de conexão	1	5,12	5,12

Código do Evento	Número ordem	Equipamento	Tipo equipamento	Total de clientes	Duração(h)	CHI
20231004	5501563	TD(57104)	Transformador Distribuição	1	4,23	4,23
20231004	5501564	TD(53498)	Transformador Distribuição	1	5,68	5,68
20231004	5501568	FR(25688)	Chave Fusível Religadora	14	25,53	357,42
20231004	5501570	FU(702054)	Chave Fusível	1	12,13	12,13
20231004	5501571	TD(1406)	Transformador Distribuição	1	12,93	12,93
20231004	5501572	TD(664621)	Transformador Distribuição	1	30,78	30,78
20231004	5501573	FR(28104)	Chave Fusível Religadora	22	20,43	449,46
20231004	5501577	RD(44606)	Religador de Linha	1	1,17	2,34
20231004	5501577	RD(44606)	Religador de Linha	208	1,17	243,36
20231004	5501580	TD(7093)	Transformador Distribuição	1	10,68	10,68
20231004	5501582	TD(725616)	Transformador Distribuição	5	26,57	132,85
20231004	5501585	TD(25543)	Transformador Distribuição	11	8,20	90,20
20231004	5501587	TD(26236)	Transformador Distribuição	1	13,92	13,92
20231004	5501588	FU(12336)	Chave Fusível	1	6,37	6,37
20231004	5501601	FU(15521)	Chave Fusível	15	2,62	39,30
20231004	5501605	TD(29876)	Transformador Distribuição	72	30,23	2.176,56
20231004	5501614	TD(55292)	Transformador Distribuição	3	6,90	20,70
20231004	5501616	TD(695746)	Transformador Distribuição	2	7,28	14,56
20231004	5501621	TD(12425)	Transformador Distribuição	1	5,68	5,68
20231004	5501624	TD(8353)	Transformador Distribuição	64	4,28	273,92
20231004	5501625	FR(30911)	Chave Fusível Religadora	5	24,63	123,15
20231004	5501628	TD(701605)	Transformador Distribuição	1	11,37	11,37
20231004	5501632	TD(35777)	Transformador Distribuição	1	22,03	22,03
20231004	5501633	FU(674090)	Chave Fusível	1	51,05	51,05



Relatório Situação de Emergência  
Outubro/2023  
Código Único do Relatório: 20231004



Código do Evento	Número ordem	Equipamento	Tipo equipamento	Total de clientes	Duração(h)	CHI
20231004	5501635	PE(17894444)	Ponto de conexão	1	2,47	2,47
20231004	5501641	TD(55250)	Transformador Distribuição	1	5,57	5,57
20231004	5501645	FU(10309)	Chave Fusível	1	20,13	20,13
20231004	5501648	TD(30557)	Transformador Distribuição	67	5,88	393,96
20231004	5501655	TD(733668)	Transformador Distribuição	1	7,43	7,43
20231004	5501664	DOD05_DOD49530	Alimentador	781	2,28	1.780,68
20231004	5501664	DOD05_DOD49530	Alimentador	1	2,33	2,33
20231004	5501664	DOD05_DOD49530	Alimentador	11	2,33	25,63
20231004	5501664	DOD05_DOD49530	Alimentador	70	2,55	178,50
20231004	5501664	DOD05_DOD49530	Alimentador	655	2,62	1.716,10
20231004	5501664	CF(739054)	Chave Faca	451	0,28	126,28
20231004	5501665	CRU01_CRU49501	Alimentador	1	4,73	4,73
20231004	5501665	CRU01_CRU49501	Alimentador	1	4,73	9,46
20231004	5501665	CRU01_CRU49501	Alimentador	514	4,73	2.431,22
20231004	5501666	BAL02_BAL49502	Alimentador	58	4,02	233,16
20231004	5501666	BAL02_BAL49502	Alimentador	1	6,65	6,65
20231004	5501666	BAL02_BAL49502	Alimentador	15	20,90	313,50
20231004	5501667	TD(37593)	Transformador Distribuição	1	51,25	51,25
20231004	5501668	RD(720218)	Religador de Linha	1	0,15	0,15
20231004	5501668	RD(720218)	Religador de Linha	775	0,15	116,25
20231004	5501668	RD(720218)	Religador de Linha	1876	0,20	375,20
20231004	5501668	RD(720218)	Religador de Linha	89	8,13	723,57
20231004	5501668	RD(720218)	Religador de Linha	3	8,55	25,65
20231004	5501668	RD(720218)	Religador de Linha	53	9,23	489,19
20231004	5501668	RD(720218)	Religador de Linha	8	12,97	103,76
20231004	5501668	RD(720218)	Religador de Linha	2	31,20	62,40
20231004	5501668	TAC01_TAC49502	Alimentador	23	0,27	6,21
20231004	5501668	TAC01_TAC49502	Alimentador	67	0,27	18,09
20231004	5501668	CF(30287)	Chave Faca	8	1,52	12,16
20231004	5501668	RD(68953057)	Religador de Linha	143	0,07	10,01
20231004	5501669	PE(20369354)	Ponto de conexão	1	22,78	22,78
20231004	5501670	FU(7081)	Chave Fusível	1	3,67	3,67
20231004	5501670	FU(7081)	Chave Fusível	13	3,67	47,71
20231004	5501671	TD(22654)	Transformador Distribuição	2	24,68	49,36
20231004	5501674	TD(9858)	Transformador Distribuição	65	1,43	92,95

Relatório Situação de Emergência  
Outubro/2023  
Código Único do Relatório: 20231004



Código do Evento	Número ordem	Equipamento	Tipo equipamento	Total de clientes	Duração(h)	CHI
20231004	5501674	TD(9858)	Transformador Distribuição	10	12,97	129,70
20231004	5501679	FR(11109)	Chave Fusível Religadora	1	30,13	60,26
20231004	5501679	FR(11109)	Chave Fusível Religadora	8	30,13	241,04
20231004	5501680	TD(667109)	Transformador Distribuição	6	5,25	31,50
20231004	5501688	TD(18097)	Transformador Distribuição	1	22,87	22,87
20231004	5501689	FU(30701)	Chave Fusível	3	22,63	67,89
20231004	5501691	TD(42093)	Transformador Distribuição	1	43,28	43,28
20231004	5501693	FU(26120)	Chave Fusível	35	5,75	201,25
20231004	5501698	FR(12759)	Chave Fusível Religadora	43	10,32	443,76
20231004	5501702	FU(28331)	Chave Fusível	8	4,67	37,36
20231004	5501704	VIC01_VIC49501	Alimentador	1	2,27	2,27
20231004	5501704	VIC01_VIC49501	Alimentador	10	2,27	22,70
20231004	5501704	VIC01_VIC49501	Alimentador	6	9,10	54,60
20231004	5501705	FU(710907)	Chave Fusível	2	36,47	72,94
20231004	5501705	[MT]PA(9057)	Alimentador	2	3,45	6,90
20231004	5501705	RD(735961)	Religador de Linha	79	1,08	85,32
20231004	5501706	TD(18291)	Transformador Distribuição	1	10,70	10,70
20231004	5501712	TD(18147)	Transformador Distribuição	1	21,55	21,55
20231004	5501718	TD(18296)	Transformador Distribuição	1	8,22	8,22
20231004	5501719	PE(13500025)	Ponto de conexão	1	21,38	21,38
20231004	5501723	GDO02_GDO49505	Alimentador	1	0,38	0,76
20231004	5501723	GDO02_GDO49505	Alimentador	2778	0,38	1.055,64
20231004	5501723	GDO02_GDO49505	Alimentador	1	0,92	0,92
20231004	5501723	GDO02_GDO49505	Alimentador	38	0,92	34,96
20231004	5501723	GDO02_GDO49505	Alimentador	87	1,83	159,21
20231004	5501723	GDO02_GDO49505	Alimentador	16	3,15	50,40
20231004	5501723	GDO02_GDO49505	Alimentador	17	3,43	58,31
20231004	5501723	GDO02_GDO49505	Alimentador	1012	3,73	3.774,76
20231004	5501723	GDO02_GDO49505	Alimentador	4	8,62	34,48
20231004	5501723	GDO02_GDO49505	Alimentador	299	9,02	2.696,98
20231004	5501723	RD(21899406)	Religador de Linha	33	1,48	48,84
20231004	5501723	RD(21899406)	Religador de Linha	1012	1,57	1.588,84

<b>Código do Evento</b>	<b>Número ordem</b>	<b>Equipamento</b>	<b>Tipo equipamento</b>	<b>Total de clientes</b>	<b>Duração(h)</b>	<b>CHI</b>
20231004	5501723	CF(14536)	Chave Faca	22	10,90	239,80
20231004	5501723	FU(23906)	Chave Fusível	2	43,28	86,56
20231004	5501723	FU(23906)	Chave Fusível	1	43,28	43,28
20231004	5501723	TD(45084)	Transformador Distribuição	1	27,00	27,00
20231004	5501723	TD(45082)	Transformador Distribuição	2	43,17	86,34
20231004	5501725	RD(744730)	Religador de Linha	418	2,08	869,44
20231004	5501725	RD(744730)	Religador de Linha	372	2,53	941,16
20231004	5501725	RD(744730)	Religador de Linha	68	3,75	255,00
20231004	5501727	TD(42332)	Transformador Distribuição	1	2,00	2,00
20231004	5501739	FR(677918)	Chave Fusível Religadora	83	5,67	470,61
20231004	5501739	FR(677918)	Chave Fusível Religadora	65	47,62	3.095,30
20231004	5501740	TD(22049)	Transformador Distribuição	1	4,87	4,87
20231004	5501742	TD(55089)	Transformador Distribuição	2	2,85	5,70
20231004	5501745	RD(21160833)	Religador de Linha	39	1,63	63,57
20231004	5501749	C 164513	Unidade Consumidora	1	2,88	2,88
20231004	5501758	FU(722857)	Chave Fusível	28	19,33	541,24
20231004	5501760	RD(730652)	Religador de Linha	39	7,27	283,53
20231004	5501762	FU(26494)	Chave Fusível	2	18,60	37,20
20231004	5501767	TD(54754)	Transformador Distribuição	1	1,42	1,42
20231004	5501771	FU(2066)	Chave Fusível	126	2,13	268,38
20231004	5501772	TD(10325)	Transformador Distribuição	56	20,05	1.122,80
20231004	5501775	TD(6932)	Transformador Distribuição	64	9,90	633,60
20231004	5501777	TD(6955)	Transformador Distribuição	74	5,35	395,90
20231004	5501779	FU(29649)	Chave Fusível	6	53,30	319,80
20231004	5501780	TD(36021)	Transformador Distribuição	1	21,98	21,98
20231004	5501782	TD(42984)	Transformador Distribuição	2	2,45	4,90
20231004	5501783	PE(16525350)	Ponto de conexão	1	24,13	24,13

Relatório Situação de Emergência  
Outubro/2023  
Código Único do Relatório: 20231004



Código do Evento	Número ordem	Equipamento	Tipo equipamento	Total de clientes	Duração(h)	CHI
20231004	5501790	TD(26377)	Transformador Distribuição	19	11,53	219,07
20231004	5501794	FR(30151)	Chave Fusível Religadora	9	21,35	192,15
20231004	5501795	DEO01_DEO49504	Alimentador	1686	0,68	1.146,48
20231004	5501795	DEO01_DEO49504	Alimentador	243	2,80	680,40
20231004	5501795	DEO01_DEO49504	Alimentador	91	6,95	632,45
20231004	5501795	DEO01_DEO49504	Alimentador	76	18,30	1.390,80
20231004	5501797	PE(18836492)	Ponto de conexão	3	0,50	1,50
20231004	5501799	FU(2160)	Chave Fusível	256	8,02	2.053,12
20231004	5501799	FU(2160)	Chave Fusível	84	9,30	781,20
20231004	5501801	TD(696642)	Transformador Distribuição	42	3,07	128,94
20231004	5501809	RD(14072)	Religador de Linha	1	1,30	2,60
20231004	5501809	RD(14072)	Religador de Linha	373	1,30	484,90
20231004	5501813	TD(38532)	Transformador Distribuição	54	6,73	363,42
20231004	5501814	TD(667934)	Transformador Distribuição	2	21,82	43,64
20231004	5501814	RD(12016)	Religador de Linha	1	2,38	2,38
20231004	5501814	RD(12016)	Religador de Linha	99	2,38	235,62
20231004	5501814	RD(12016)	Religador de Linha	12	5,92	71,04
20231004	5501814	RD(12016)	Religador de Linha	33	8,00	264,00
20231004	5501814	RD(12016)	Religador de Linha	7	14,62	102,34
20231004	5501814	RD(12016)	Religador de Linha	3	21,47	64,41
20231004	5501814	TD(27254)	Transformador Distribuição	1	17,17	17,17
20231004	5501814	TD(718999)	Transformador Distribuição	1	0,33	0,33
20231004	5501817	TD(36303)	Transformador Distribuição	1	25,80	25,80
20231004	5501820	TD(17629)	Transformador Distribuição	2	3,87	7,74
20231004	5501832	FU(10329)	Chave Fusível	2	8,90	17,80
20231004	5501837	TD(46960)	Transformador Distribuição	2	2,85	5,70
20231004	5501842	CSU01_CSU49509	Seccionalizador Eletrônica	1	1,70	1,70
20231004	5501842	CSU01_CSU49509	Seccionalizador Eletrônica	8	1,70	13,60
20231004	5501842	CSU01_CSU49509	Seccionalizador Eletrônica	1010	1,70	1.717,00

Relatório Situação de Emergência  
Outubro/2023  
Código Único do Relatório: 20231004



Código do Evento	Número ordem	Equipamento	Tipo equipamento	Total de clientes	Duração(h)	CHI
20231004	5501842	CSU01_CSU49509	Seccionalizador Eletrônica	61	2,50	152,50
20231004	5501842	CF(57711360)	Chave Faca	1	2,68	2,68
20231004	5501842	CF(57711360)	Chave Faca	241	2,68	645,88
20231004	5501842	CF(57711360)	Chave Faca	14	4,35	60,90
20231004	5501844	FR(11706)	Chave Fusível Religadora	116	1,82	211,12
20231004	5501847	FR(13966)	Chave Fusível Religadora	21	31,98	671,58
20231004	5501855	TD(30667)	Transformador Distribuição	26	2,60	67,60
20231004	5501856	ELD52_ELD59504	Alimentador	9	0,50	4,50
20231004	5501856	ELD52_ELD59504	Alimentador	12	2,27	27,24
20231004	5501856	ELD52_ELD59504	Alimentador	82	2,27	186,14
20231004	5501856	ELD52_ELD59504	Alimentador	1	2,27	2,27
20231004	5501856	MNO01_MNO49501	Alimentador	410	2,27	930,70
20231004	5501856	MNO01_MNO49501	Alimentador	3920	2,27	8.898,40
20231004	5501856	MNO02_MNO49502	Alimentador	5048	2,27	11.458,96
20231004	5501857	TD(706363)	Transformador Distribuição	1	43,27	43,27
20231004	5501858	FU(24694)	Chave Fusível	8	1,82	14,56
20231004	5501860	TD(5191447)	Transformador Distribuição	3	3,32	9,96
20231004	5501866	RD(736068)	Religador de Linha	47	3,68	172,96
20231004	5501866	RD(736068)	Religador de Linha	78	22,43	1.749,54
20231004	5501873	RD(25026)	Religador de Linha	161	0,37	59,57
20231004	5501873	RD(25026)	Religador de Linha	133	1,07	142,31
20231004	5501873	RD(25026)	Religador de Linha	15	7,28	109,20
20231004	5501874	PE(12051283)	Ponto de conexão	1	6,57	6,57
20231004	5501882	TD(1812)	Transformador Distribuição	3	8,38	25,14
20231004	5501887	TD(33140)	Transformador Distribuição	1	24,93	24,93
20231004	5501889	BAV51_BAV59502	Alimentador	115	0,05	5,75
20231004	5501889	BAV51_BAV59502	Alimentador	1575	0,05	78,75
20231004	5501889	BAV51_BAV59502	Alimentador	1	0,80	1,60
20231004	5501889	BAV51_BAV59502	Alimentador	141	0,80	112,80
20231004	5501889	BAV51_BAV59502	Alimentador	25	3,32	83,00
20231004	5501890	FU(24036)	Chave Fusível	1	52,58	52,58

Relatório Situação de Emergência  
Outubro/2023  
Código Único do Relatório: 20231004



Código do Evento	Número ordem	Equipamento	Tipo equipamento	Total de clientes	Duração(h)	CHI
20231004	5501902	TD(55134)	Transformador Distribuição	1	3,75	3,75
20231004	5501905	FU(30081)	Chave Fusível	10	26,38	263,80
20231004	5501908	FU(19768)	Chave Fusível	5	3,40	17,00
20231004	5501909	TD(673017)	Transformador Distribuição	1	24,92	24,92
20231004	5501915	TD(34317)	Transformador Distribuição	1	24,97	24,97
20231004	5501921	TD(35137)	Transformador Distribuição	1	20,30	20,30
20231004	5501931	TD(26877)	Transformador Distribuição	2	43,13	86,26
20231004	5501932	TD(51810)	Transformador Distribuição	1	25,05	25,05
20231004	5501933	TD(22418974)	Transformador Distribuição	1	45,15	45,15
20231004	5501940	FU(30391)	Chave Fusível	8	3,10	24,80
20231004	5501944	TD(65526442)	Transformador Distribuição	37	6,77	250,49
20231004	5501952	CE(7547)	Chave Seccionadora	435	1,03	448,05
20231004	5501955	FU(41535)	Chave Fusível	31	9,40	291,40
20231004	5501958	TD(659597)	Transformador Distribuição	1	5,58	5,58
20231004	5501961	RD(12087)	Religador de Linha	216	0,08	17,28
20231004	5501961	RD(12087)	Religador de Linha	346	1,92	664,32
20231004	5501961	RD(749864)	Religador de Linha	216	1,70	367,20
20231004	5501961	RD(749864)	Religador de Linha	11	4,52	49,72
20231004	5501961	RD(749864)	Religador de Linha	16	5,68	90,88
20231004	5501961	RD(749864)	Religador de Linha	9	6,52	58,68
20231004	5501971	TD(33001)	Transformador Distribuição	4	8,42	33,68
20231004	5501974	TD(713247)	Transformador Distribuição	20	3,20	64,00
20231004	5501991	FR(756691)	Chave Fusível Religadora	15	8,93	133,95
20231004	5501992	FU(759653)	Chave Fusível	5	7,15	35,75
20231004	5501993	TD(34857)	Transformador Distribuição	1	4,93	4,93
20231004	5501995	TD(35236)	Transformador Distribuição	6	1,33	7,98
20231004	5501998	[MT]PA(9064)	Alimentador	5	28,47	142,35



Relatório Situação de Emergência  
Outubro/2023  
Código Único do Relatório: 20231004



Código do Evento	Número ordem	Equipamento	Tipo equipamento	Total de clientes	Duração(h)	CHI
20231004	5502010	TD(29224)	Transformador Distribuição	1	2,23	2,23
20231004	5502023	FR(31038)	Chave Fusível Religadora	206	24,87	5.123,22
20231004	5502024	FU(27432)	Chave Fusível	18	6,07	109,26
20231004	5502029	TD(6920)	Transformador Distribuição	68	10,58	719,44
20231004	5502032	FR(2369)	Chave Fusível Religadora	8	18,70	149,60
20231004	5502034	FU(2447)	Chave Fusível	105	13,23	1.389,15
20231004	5502035	TD(1750)	Transformador Distribuição	1	1,20	1,20
20231004	5502039	FU(1554)	Chave Fusível	36	0,92	33,12
20231004	5502043	TD(44361)	Transformador Distribuição	1	37,03	37,03
20231004	5502047	FU(666137)	Chave Fusível	5	20,93	104,65
20231004	5502048	RD(12862)	Religador de Linha	4	0,12	0,48
20231004	5502048	RD(12862)	Religador de Linha	242	0,12	29,04
20231004	5502048	RD(12862)	Religador de Linha	9	1,87	16,83
20231004	5502048	RD(12862)	Religador de Linha	115	1,90	218,50
20231004	5502048	RD(12862)	Religador de Linha	14	2,30	32,20
20231004	5502048	RD(12862)	Religador de Linha	3	6,33	18,99
20231004	5502057	FU(699383)	Chave Fusível	32	24,65	788,80
20231004	5502061	FU(21542)	Chave Fusível	1	18,87	18,87
20231004	5502061	FU(21542)	Chave Fusível	6	18,87	113,22
20231004	5502063	FU(14996)	Chave Fusível	2	26,05	52,10
20231004	5502064	TD(26428)	Transformador Distribuição	1	8,27	8,27
20231004	5502065	CAS52_CAS59509	Alimentador	5	1,33	6,65
20231004	5502065	CAS52_CAS59509	Alimentador	3	2,00	6,00
20231004	5502065	CAS52_CAS59509	Alimentador	7	20,25	141,75
20231004	5502065	CAS52_CAS59509	Alimentador	1	23,18	23,18
20231004	5502065	MOG01_MOG49501	Alimentador	136	2,00	272,00
20231004	5502065	MOG02_MOG49502	Alimentador	111	2,00	222,00
20231004	5502066	TD(656212)	Transformador Distribuição	1	20,12	20,12
20231004	5502071	FU(41983)	Chave Fusível	2	24,23	48,46
20231004	5502078	TD(52397)	Transformador Distribuição	1	4,83	4,83

Relatório Situação de Emergência  
Outubro/2023  
Código Único do Relatório: 20231004



Código do Evento	Número ordem	Equipamento	Tipo equipamento	Total de clientes	Duração(h)	CHI
20231004	5502084	TD(42325)	Transformador Distribuição	2	1,53	3,06
20231004	5502088	TD(26599)	Transformador Distribuição	73	2,23	162,79
20231004	5502091	PE(14206631)	Ponto de conexão	1	6,85	6,85
20231004	5502096	FU(23674)	Chave Fusível	5	1,60	8,00
20231004	5502105	FU(28969)	Chave Fusível	2	25,48	50,96
20231004	5502106	FU(22681)	Chave Fusível	4	1,42	5,68
20231004	5502108	TD(59416083)	Transformador Distribuição	1	2,92	2,92
20231004	5502110	TD(664309)	Transformador Distribuição	1	5,08	5,08
20231004	5502115	FU(27591)	Chave Fusível	2	25,77	51,54
20231004	5502117	FU(756100)	Chave Fusível	12	10,88	130,56
20231004	5502118	FU(733595)	Chave Fusível	2	17,97	35,94
20231004	5502121	C 2367139	Unidade Consumidora	1	15,30	15,30
20231004	5502133	TD(51023)	Transformador Distribuição	1	11,48	11,48
20231004	5502140	TD(33875)	Transformador Distribuição	1	2,33	2,33
20231004	5502150	TD(57061)	Transformador Distribuição	3	47,82	143,46
20231004	5502157	FR(38882170)	Chave Fusível Religadora	18	28,33	509,94
20231004	5502160	RD(730624)	Religador de Linha	1	1,65	3,30
20231004	5502160	RD(730624)	Religador de Linha	62	1,65	102,30
20231004	5502160	RD(730624)	Religador de Linha	1	2,40	2,40
20231004	5502160	RD(730624)	Religador de Linha	4	2,40	9,60
20231004	5502160	RD(730624)	Religador de Linha	14	3,58	50,12
20231004	5502160	RD(730624)	Religador de Linha	4	4,10	16,40
20231004	5502160	RD(730624)	Religador de Linha	19	21,53	409,07
20231004	5502160	RD(730624)	Religador de Linha	3	24,27	72,81
20231004	5502160	RD(730624)	Religador de Linha	3	24,42	73,26
20231004	5502160	FR(24618)	Chave Fusível Religadora	10	1,93	19,30
20231004	5502160	FR(24618)	Chave Fusível Religadora	2	2,53	5,06
20231004	5502160	FR(24618)	Chave Fusível Religadora	7	6,18	43,26
20231004	5502162	FR(2265)	Chave Fusível Religadora	120	8,22	986,40

Relatório Situação de Emergência  
Outubro/2023  
Código Único do Relatório: 20231004



Código do Evento	Número ordem	Equipamento	Tipo equipamento	Total de clientes	Duração(h)	CHI
20231004	5502172	TD(6936)	Transformador Distribuição	33	7,23	238,59
20231004	5502175	FR(25948)	Chave Fusível Religadora	43	3,28	141,04
20231004	5502179	RD(38187)	Religador de Linha	725	1,08	783,00
20231004	5502179	RD(38187)	Religador de Linha	1	1,08	1,08
20231004	5502179	RD(38187)	Religador de Linha	11	1,08	11,88
20231004	5502189	FR(2292)	Chave Fusível Religadora	143	4,43	633,49
20231004	5502199	TD(43405)	Transformador Distribuição	4	26,33	105,32
20231004	5502201	FU(23800)	Chave Fusível	110	1,17	128,70
20231004	5502202	FU(23962)	Chave Fusível	3	19,00	57,00
20231004	5502215	TD(44633)	Transformador Distribuição	1	23,88	23,88
20231004	5502216	FR(1711)	Chave Fusível Religadora	8	2,43	19,44
20231004	5502218	TD(35289)	Transformador Distribuição	1	18,53	18,53
20231004	5502248	TD(35252)	Transformador Distribuição	8	40,15	321,20
20231004	5502253	TD(48112)	Transformador Distribuição	1	44,57	44,57
20231004	5502262	TD(37791)	Transformador Distribuição	1	22,02	22,02
20231004	5502269	FU(724579)	Chave Fusível	30	20,60	618,00
20231004	5502271	RD(730622)	Religador de Linha	48	0,27	12,96
20231004	5502280	TD(734423)	Transformador Distribuição	8	18,72	149,76
20231004	5502281	TD(42046)	Transformador Distribuição	1	17,13	17,13
20231004	5502285	FR(47560344)	Chave Fusível Religadora	17	3,78	64,26
20231004	5502288	FU(676396)	Chave Fusível	10	17,22	172,20
20231004	5502289	FU(34759930)	Chave Fusível	1	19,85	19,85
20231004	5502291	FU(29484)	Chave Fusível	18	4,05	72,90
20231004	5502297	TD(715136)	Transformador Distribuição	1	19,88	19,88
20231004	5502301	TD(51298)	Transformador Distribuição	1	3,50	3,50
20231004	5502303	TD(32693)	Transformador Distribuição	65	1,70	110,50

Relatório Situação de Emergência  
Outubro/2023  
Código Único do Relatório: 20231004



Código do Evento	Número ordem	Equipamento	Tipo equipamento	Total de clientes	Duração(h)	CHI
20231004	5502306	CRU01_CRU49501	Alimentador	1	0,40	0,80
20231004	5502306	CRU01_CRU49501	Alimentador	515	0,40	206,00
20231004	5502312	TD(675269)	Transformador Distribuição	1	15,82	15,82
20231004	5502314	FU(30162)	Chave Fusível	7	13,58	95,06
20231004	5502322	FU(6521)	Chave Fusível	5	19,43	97,15
20231004	5502331	FU(11769)	Chave Fusível	38	5,52	209,76
20231004	5502338	TD(2082)	Transformador Distribuição	1	41,67	41,67
20231004	5502339	TD(715673)	Transformador Distribuição	18	22,43	403,74
20231004	5502340	TD(32622)	Transformador Distribuição	1	49,67	49,67
20231004	5502344	FR(1559)	Chave Fusível Religadora	18	24,33	437,94
20231004	5502346	TD(661900)	Transformador Distribuição	1	21,92	21,92
20231004	5502348	TD(29010)	Transformador Distribuição	1	2,30	2,30
20231004	5502350	TD(50398)	Transformador Distribuição	78	18,17	1.417,26
20231004	5502351	FU(19958512)	Chave Fusível	1	3,53	3,53
20231004	5502358	FR(18661)	Chave Fusível Religadora	17	3,80	64,60
20231004	5502359	TD(35226)	Transformador Distribuição	6	24,70	148,20
20231004	5502365	PE(17291263)	Ponto de conexão	1	27,07	27,07
20231004	5502366	FU(30663)	Chave Fusível	6	19,88	119,28
20231004	5502371	TD(9931)	Transformador Distribuição	24	8,05	193,20
20231004	5502374	TD(54420)	Transformador Distribuição	20	15,13	302,60
20231004	5502378	TD(42088)	Transformador Distribuição	1	17,28	17,28
20231004	5502380	FU(38264)	Chave Fusível	8	16,23	129,84
20231004	5502383	TD(20251)	Transformador Distribuição	1	17,15	17,15
20231004	5502390	PE(12536042)	Ponto de conexão	2	19,15	38,30
20231004	5502391	TD(9134)	Transformador Distribuição	101	3,32	335,32
20231004	5502395	TD(33712)	Transformador Distribuição	1	23,33	23,33

Relatório Situação de Emergência  
Outubro/2023  
Código Único do Relatório: 20231004



Código do Evento	Número ordem	Equipamento	Tipo equipamento	Total de clientes	Duração(h)	CHI
20231004	5502402	FU(14459)	Chave Fusível	9	25,02	225,18
20231004	5502403	FU(14202)	Chave Fusível	1	15,60	15,60
20231004	5502403	FU(14202)	Chave Fusível	3	15,60	46,80
20231004	5502404	TD(7636)	Transformador Distribuição	148	20,53	3.038,44
20231004	5502405	TD(662902)	Transformador Distribuição	1	18,55	37,10
20231004	5502412	TD(58802)	Transformador Distribuição	1	21,37	21,37
20231004	5502417	FU(26994)	Chave Fusível	3	43,75	131,25
20231004	5502418	TD(33921)	Transformador Distribuição	1	69,38	69,38
20231004	5502419	TD(35337)	Transformador Distribuição	9	17,43	156,87
20231004	5502424	[MT]PA(9060)	Alimentador	158	1,65	260,70
20231004	5502428	TD(52411)	Transformador Distribuição	1	2,82	2,82
20231004	5502430	FR(18683)	Chave Fusível Religadora	46	4,68	215,28
20231004	5502434	FU(40543)	Chave Fusível	1	2,75	2,75
20231004	5502436	TD(703981)	Transformador Distribuição	1	23,88	23,88
20231004	5502437	TD(30210)	Transformador Distribuição	1	40,18	40,18
20231004	5502439	TD(654276)	Transformador Distribuição	4	46,37	185,48
20231004	5502450	TD(56564)	Transformador Distribuição	4	17,77	71,08
20231004	5502454	FU(703960)	Chave Fusível	4	4,13	16,52
20231004	5502457	FU(17814)	Chave Fusível	10	1,70	17,00
20231004	5502463	FR(22835)	Chave Fusível Religadora	6	2,82	16,92
20231004	5502463	FR(22835)	Chave Fusível Religadora	22	2,82	62,04
20231004	5502468	FU(20712)	Chave Fusível	1	6,10	6,10
20231004	5502470	TD(33735)	Transformador Distribuição	1	23,48	23,48
20231004	5502475	TD(38810)	Transformador Distribuição	1	45,10	45,10
20231004	5502483	TD(60145)	Transformador Distribuição	1	23,42	23,42
20231004	5502484	FU(21023)	Chave Fusível	4	39,72	158,88

Relatório Situação de Emergência  
Outubro/2023  
Código Único do Relatório: 20231004



Código do Evento	Número ordem	Equipamento	Tipo equipamento	Total de clientes	Duração(h)	CHI
20231004	5502485	TD(29934)	Transformador Distribuição	98	0,93	91,14
20231004	5502489	FU(21697)	Chave Fusível	4	19,63	78,52
20231004	5502509	TD(20544)	Transformador Distribuição	1	23,93	23,93
20231004	5502512	TD(724500)	Transformador Distribuição	6	15,25	91,50
20231004	5502534	RD(16710)	Religador de Linha	186	1,33	247,38
20231004	5502534	RD(16710)	Religador de Linha	131	1,33	174,23
20231004	5502537	TD(39030)	Transformador Distribuição	4	24,52	98,08
20231004	5502542	PE(18867067)	Ponto de conexão	1	13,50	13,50
20231004	5502544	FR(24405)	Chave Fusível Religadora	42	54,98	2.309,16
20231004	5502555	TD(23495)	Transformador Distribuição	1	22,07	22,07
20231004	5502567	FR(660569)	Chave Fusível Religadora	96	15,95	1.531,20
20231004	5502573	RD(13409)	Religador de Linha	112	17,60	1.971,20
20231004	5502581	TD(59974)	Transformador Distribuição	37	14,13	522,81
20231004	5502588	FR(17983)	Chave Fusível Religadora	21	14,05	295,05
20231004	5502590	TD(677979)	Transformador Distribuição	2	43,53	87,06
20231004	5502594	TD(35744)	Transformador Distribuição	1	16,53	16,53
20231004	5502595	TD(60450)	Transformador Distribuição	1	17,18	17,18
20231004	5502604	FU(724752)	Chave Fusível	13	15,20	197,60
20231004	5502607	TD(9961)	Transformador Distribuição	4	43,45	173,80
20231004	5502608	FU(14368)	Chave Fusível	2	14,00	28,00
20231004	5502615	FR(10800)	Chave Fusível Religadora	68	13,95	948,60
20231004	5502622	TD(53842)	Transformador Distribuição	1	18,95	18,95
20231004	5502625	TD(710553)	Transformador Distribuição	2	21,18	42,36
20231004	5502625	FR(14237)	Chave Fusível Religadora	16	21,18	338,88



Relatório Situação de Emergência  
Outubro/2023  
Código Único do Relatório: 20231004



Código do Evento	Número ordem	Equipamento	Tipo equipamento	Total de clientes	Duração(h)	CHI
20231004	5502631	TD(42334)	Transformador Distribuição	1	12,52	12,52
20231004	5502640	TD(43456)	Transformador Distribuição	9	5,47	49,23
20231004	5502644	TD(24824)	Transformador Distribuição	114	1,28	145,92
20231004	5502645	FR(1315)	Chave Fusível Religadora	29	1,70	49,30
20231004	5502646	TD(46072)	Transformador Distribuição	1	15,70	15,70
20231004	5502650	TD(31116)	Transformador Distribuição	89	11,20	996,80
20231004	5502651	PE(15884164)	Ponto de conexão	1	12,93	12,93
20231004	5502652	TD(58547)	Transformador Distribuição	1	18,75	18,75
20231004	5502659	FR(18517)	Chave Fusível Religadora	27	5,57	150,39
20231004	5502664	FU(31158)	Chave Fusível	16	18,55	296,80
20231004	5502666	RD(718752)	Religador de Linha	11	13,30	146,30
20231004	5502666	RD(718752)	Religador de Linha	4	14,72	58,88
20231004	5502666	RD(718752)	Religador de Linha	9	18,80	169,20
20231004	5502666	RD(718752)	Religador de Linha	22	19,30	424,60
20231004	5502666	RD(718752)	Religador de Linha	15	1,48	22,20
20231004	5502670	FU(10808)	Chave Fusível	9	18,95	170,55
20231004	5502676	TD(678648)	Transformador Distribuição	88	0,83	73,04
20231004	5502678	FU(15455)	Chave Fusível	29	9,87	286,23
20231004	5502682	FU(659398)	Chave Fusível	34	15,65	532,10
20231004	5502696	TD(25243)	Transformador Distribuição	74	0,75	55,50
20231004	5502708	RD(749312)	Religador de Linha	243	10,83	2.631,69
20231004	5502708	RD(749312)	Religador de Linha	41	13,43	550,63
20231004	5502708	RD(749312)	Religador de Linha	2	13,93	27,86
20231004	5502708	RD(749312)	Religador de Linha	15	13,93	208,95
20231004	5502708	RD(749312)	Religador de Linha	894	13,93	12.453,42
20231004	5502708	RD(749312)	Religador de Linha	50	16,68	834,00
20231004	5502711	FU(3532)	Chave Fusível	95	0,93	88,35
20231004	5502714	TD(55359)	Transformador Distribuição	2	18,53	37,06
20231004	5502719	RD(735998)	Religador de Linha	3	2,58	7,74
20231004	5502719	RD(735998)	Religador de Linha	2	4,52	9,04
20231004	5502719	RD(735998)	Religador de Linha	24	10,23	245,52

Relatório Situação de Emergência  
Outubro/2023  
Código Único do Relatório: 20231004



Código do Evento	Número ordem	Equipamento	Tipo equipamento	Total de clientes	Duração(h)	CHI
20231004	5502719	CF(12517)	Chave Faca	2	5,43	10,86
20231004	5502725	TD(39927)	Transformador Distribuição	1	17,77	17,77
20231004	5502731	TD(698509)	Transformador Distribuição	1	1,17	1,17
20231004	5502732	FU(18421)	Chave Fusível	8	19,02	152,16
20231004	5502734	FR(14533)	Chave Fusível Religadora	25	14,35	358,75
20231004	5502737	SET02_SET49502	Alimentador	49	2,17	106,33
20231004	5502737	SET02_SET49502	Alimentador	27	3,58	96,66
20231004	5502737	SET02_SET49502	Alimentador	40	20,20	808,00
20231004	5502740	TD(697943)	Transformador Distribuição	2	14,85	29,70
20231004	5502743	FU(14537)	Chave Fusível	14	15,12	211,68
20231004	5502744	TD(3091)	Transformador Distribuição	56	1,73	96,88
20231004	5502749	FU(4895)	Chave Fusível	92	10,08	927,36
20231004	5502750	TD(31279)	Transformador Distribuição	2	0,18	0,36
20231004	5502755	TD(9686)	Transformador Distribuição	86	4,12	354,32
20231004	5502756	FR(12246)	Chave Fusível Religadora	15	10,22	153,30
20231004	5502759	FU(24811)	Chave Fusível	18	17,33	311,94
20231004	5502760	BON51_BON59502	Alimentador	9	1,50	13,50
20231004	5502760	BON51_BON59502	Alimentador	1	1,62	1,62
20231004	5502760	BON51_BON59502	Alimentador	26	1,62	42,12
20231004	5502760	BON51_BON59502	Alimentador	7	2,20	15,40
20231004	5502760	BON51_BON59502	Alimentador	20	2,28	45,60
20231004	5502760	BON51_BON59502	Alimentador	48	2,35	112,80
20231004	5502760	BON51_BON59502	Alimentador	1	2,47	2,47
20231004	5502760	BON51_BON59502	Alimentador	165	2,48	409,20
20231004	5502760	BON51_BON59502	Alimentador	28	2,53	70,84
20231004	5502760	BON51_BON59502	Alimentador	70	2,57	179,90
20231004	5502760	BON51_BON59502	Alimentador	102	2,62	267,24
20231004	5502760	BON51_BON59502	Alimentador	62	2,67	165,54
20231004	5502761	RD(718747)	Religador de Linha	1	3,05	3,05
20231004	5502761	RD(718747)	Religador de Linha	7	3,07	21,49
20231004	5502761	RD(718747)	Religador de Linha	31	3,07	95,17
20231004	5502761	RD(718747)	Religador de Linha	1	6,58	6,58
20231004	5502761	RD(718747)	Religador de Linha	4	6,58	26,32
20231004	5502761	RD(718747)	Religador de Linha	12	7,08	84,96

Relatório Situação de Emergência  
Outubro/2023  
Código Único do Relatório: 20231004



Código do Evento	Número ordem	Equipamento	Tipo equipamento	Total de clientes	Duração(h)	CHI
20231004	5502761	RD(718747)	Religador de Linha	4	7,53	30,12
20231004	5502761	RD(718747)	Religador de Linha	27	7,53	203,31
20231004	5502761	RD(718747)	Religador de Linha	6	8,50	51,00
20231004	5502761	RD(718747)	Religador de Linha	22	8,50	187,00
20231004	5502763	TD(9993)	Transformador Distribuição	23	5,07	116,61
20231004	5502766	TD(9676)	Transformador Distribuição	53	8,40	445,20
20231004	5502769	FU(7641)	Chave Fusível	244	10,20	2.488,80
20231004	5502774	FU(21979)	Chave Fusível	4	7,47	29,88
20231004	5502775	TD(27664)	Transformador Distribuição	49	0,88	43,12
20231004	5502779	TD(24269)	Transformador Distribuição	56	9,52	533,12
20231004	5502780	FU(37214)	Chave Fusível	5	10,77	53,85
20231004	5502781	TD(8983)	Transformador Distribuição	59	6,87	405,33
20231004	5502782	FU(32273709)	Chave Fusível	16	9,08	145,28
20231004	5502783	TD(24896)	Transformador Distribuição	78	7,38	575,64
20231004	5502786	RD(35910)	Religador de Linha	1	3,42	3,42
20231004	5502786	RD(35910)	Religador de Linha	88	3,42	300,96
20231004	5502786	RD(35910)	Religador de Linha	1	4,82	4,82
20231004	5502786	RD(35910)	Religador de Linha	4	8,03	32,12
20231004	5502786	RD(35910)	Religador de Linha	13	8,80	114,40
20231004	5502786	RD(35910)	Religador de Linha	1	9,37	9,37
20231004	5502786	RD(35910)	Religador de Linha	1	9,57	9,57
20231004	5502786	RD(35910)	Religador de Linha	1	9,87	9,87
20231004	5502786	RD(35910)	Religador de Linha	2	9,08	18,16
20231004	5502789	TD(3091)	Transformador Distribuição	56	3,67	205,52
20231004	5502792	TD(719339)	Transformador Distribuição	2	4,93	9,86
20231004	5502795	DOA03_DOA49502	Alimentador	1	0,15	0,15
20231004	5502795	DOA03_DOA49502	Alimentador	1788	0,15	268,20
20231004	5502795	DOA03_DOA49502	Alimentador	387	1,72	665,64
20231004	5502795	DOA03_DOA49502	Alimentador	2	2,17	4,34
20231004	5502795	DOA03_DOA49502	Alimentador	4	2,17	8,68
20231004	5502795	DOA03_DOA49502	Alimentador	5	2,17	10,85
20231004	5502795	DOA03_DOA49502	Alimentador	16	2,17	34,72
20231004	5502795	DOA03_DOA49502	Alimentador	1762	2,17	3.823,54
20231004	5502795	DOA03_DOA49502	Alimentador	2978	2,17	6.462,26

Relatório Situação de Emergência  
Outubro/2023  
Código Único do Relatório: 20231004



Código do Evento	Número ordem	Equipamento	Tipo equipamento	Total de clientes	Duração(h)	CHI
20231004	5502795	DOA03_DOA49502	Alimentador	523	2,47	1.291,81
20231004	5502795	DOA03_DOA49502	Alimentador	5	2,58	12,90
20231004	5502795	DOA03_DOA49502	Alimentador	2	2,93	5,86
20231004	5502795	DOA03_DOA49502	Alimentador	313	2,93	917,09
20231004	5502795	DOA03_DOA49502	Alimentador	1	5,77	5,77
20231004	5502795	DOA03_DOA49502	Alimentador	67	5,77	386,59
20231004	5502795	CF(729448)	Chave Faca	523	0,07	36,61
20231004	5502795	CF(755626)	Chave Faca	1	0,07	0,07
20231004	5502795	CF(755626)	Chave Faca	2	0,07	0,14
20231004	5502795	CF(755626)	Chave Faca	903	0,07	63,21
20231004	5502795	CF(737458)	Chave Faca	5	0,05	0,25
20231004	5502809	FU(5778)	Chave Fusível	88	2,25	198,00
20231004	5502810	TD(8623)	Transformador Distribuição	51	4,03	205,53
20231004	5502812	FU(18435)	Chave Fusível	2	31,42	62,84
20231004	5502813	PE(18531438)	Ponto de conexão	1	3,45	3,45
20231004	5502815	TD(31421)	Transformador Distribuição	2	16,55	33,10
20231004	5502816	FR(29474)	Chave Fusível Religadora	39	31,03	1.210,17
20231004	5502816	FR(29474)	Chave Fusível Religadora	6	35,20	211,20
20231004	5502817	TD(12836)	Transformador Distribuição	1	6,82	6,82
20231004	5502818	FU(7019)	Chave Fusível	7	8,35	58,45
20231004	5502818	FU(7019)	Chave Fusível	129	8,35	1.077,15
20231004	5502821	FR(1071)	Chave Fusível Religadora	26	13,07	339,82
20231004	5502823	TD(693118)	Transformador Distribuição	54	6,60	356,40
20231004	5502824	BON52_BON59503	Alimentador	91	3,28	298,48
20231004	5502824	BON52_BON59503	Alimentador	88	5,38	473,44
20231004	5502824	BON52_BON59503	Alimentador	25	6,52	163,00
20231004	5502824	RD(7324)	Religador de Linha	1	7,25	7,25
20231004	5502824	RD(7324)	Religador de Linha	20	7,25	145,00
20231004	5502824	RD(7324)	Religador de Linha	81	7,25	587,25
20231004	5502824	BON52_BON59503	Alimentador	179	0,07	12,53
20231004	5502828	RD(716898)	Religador de Linha	1	2,75	2,75
20231004	5502828	RD(716898)	Religador de Linha	113	2,75	310,75
20231004	5502828	RD(716898)	Religador de Linha	621	2,75	1.707,75
20231004	5502828	RD(716898)	Religador de Linha	1	2,83	5,66
20231004	5502828	RD(716898)	Religador de Linha	405	2,83	1.146,15

Relatório Situação de Emergência  
Outubro/2023  
Código Único do Relatório: 20231004



Código do Evento	Número ordem	Equipamento	Tipo equipamento	Total de clientes	Duração(h)	CHI
20231004	5502828	RD(716898)	Religador de Linha	2041	2,83	5.776,03
20231004	5502828	RD(716898)	Religador de Linha	115	6,72	772,80
20231004	5502829	FU(44704834)	Chave Fusível	1	6,02	6,02
20231004	5502830	TD(45293)	Transformador Distribuição	1	5,58	5,58
20231004	5502834	TD(51076)	Transformador Distribuição	3	5,07	15,21
20231004	5502836	FR(18051)	Chave Fusível Religadora	28	4,88	136,64
20231004	5502837	FR(24375)	Chave Fusível Religadora	13	69,25	900,25
20231004	5502839	TD(33448)	Transformador Distribuição	1	12,95	12,95
20231004	5502840	TD(11740)	Transformador Distribuição	4	6,23	24,92
20231004	5502841	TD(44969)	Transformador Distribuição	2	32,63	65,26
20231004	5502846	FU(16758)	Chave Fusível	3	11,40	34,20
20231004	5502850	TD(36655)	Transformador Distribuição	1	4,62	4,62
20231004	5502852	PE(209218397)	Ponto de conexão	1	3,10	3,10
20231004	5502853	FU(18420)	Chave Fusível	3	9,92	29,76
20231004	5502854	FR(2679)	Chave Fusível Religadora	6	8,88	53,28
20231004	5502855	FU(14534)	Chave Fusível	7	17,38	121,66
20231004	5502857	FR(35566)	Chave Fusível Religadora	55	4,60	253,00
20231004	5502861	TD(52552)	Transformador Distribuição	1	5,37	5,37
20231004	5502863	FR(2150)	Chave Fusível Religadora	32	3,88	124,16
20231004	5502865	FU(29206)	Chave Fusível	7	1,95	13,65
20231004	5502867	FU(12142)	Chave Fusível	30	6,17	185,10
20231004	5502868	TD(663595)	Transformador Distribuição	2	7,62	15,24
20231004	5502870	TD(3947)	Transformador Distribuição	1	2,00	2,00
20231004	5502872	FU(2164)	Chave Fusível	1	1,98	1,98
20231004	5502872	FU(2164)	Chave Fusível	80	1,98	158,40
20231004	5502874	TD(660870)	Transformador Distribuição	1	11,62	11,62

Relatório Situação de Emergência  
Outubro/2023  
Código Único do Relatório: 20231004



Código do Evento	Número ordem	Equipamento	Tipo equipamento	Total de clientes	Duração(h)	CHI
20231004	5502881	TD(671481)	Transformador Distribuição	1	25,38	25,38
20231004	5502883	FU(27403)	Chave Fusível	8	8,73	69,84
20231004	5502886	TD(35329)	Transformador Distribuição	2	12,00	24,00
20231004	5502887	TD(34470)	Transformador Distribuição	1	26,18	26,18
20231004	5502888	TD(40259)	Transformador Distribuição	8	24,78	198,24
20231004	5502889	FR(11136)	Chave Fusível Religadora	1	10,35	10,35
20231004	5502889	FR(11136)	Chave Fusível Religadora	87	10,35	900,45
20231004	5502894	FU(1314)	Chave Fusível	133	4,57	607,81
20231004	5502895	FR(11764)	Chave Fusível Religadora	20	13,00	260,00
20231004	5502896	TD(34003)	Transformador Distribuição	1	7,62	7,62
20231004	5502898	FU(12556)	Chave Fusível	4	5,57	22,28
20231004	5502899	TD(17069)	Transformador Distribuição	1	5,70	5,70
20231004	5502900	FU(966)	Chave Fusível	154	4,80	739,20
20231004	5502905	FU(16888)	Chave Fusível	4	3,63	14,52
20231004	5502909	FU(14479)	Chave Fusível	7	10,15	71,05
20231004	5502910	FU(23738)	Chave Fusível	2	10,82	21,64
20231004	5502911	FR(11566)	Chave Fusível Religadora	18	5,98	107,64
20231004	5502912	TD(29251)	Transformador Distribuição	1	8,05	8,05
20231004	5502914	FU(2182)	Chave Fusível	18	4,40	79,20
20231004	5502915	FU(35401)	Chave Fusível	7	9,02	63,14
20231004	5502919	TD(28788)	Transformador Distribuição	1	29,98	29,98
20231004	5502922	TD(37202)	Transformador Distribuição	1	9,73	9,73
20231004	5502926	TD(1178)	Transformador Distribuição	1	7,82	7,82
20231004	5502927	TD(59689)	Transformador Distribuição	1	4,27	4,27
20231004	5502928	FU(1252)	Chave Fusível	13	9,32	121,16
20231004	5502929	TD(681201)	Transformador Distribuição	1	4,10	4,10



Código do Evento	Número ordem	Equipamento	Tipo equipamento	Total de clientes	Duração(h)	CHI
20231004	5502932	FR(18517)	Chave Fusível Religadora	25	29,08	727,00
20231004	5502936	TD(700199)	Transformador Distribuição	1	10,00	10,00
20231004	5502937	TD(56290)	Transformador Distribuição	1	9,33	9,33
20231004	5502941	FR(38666)	Chave Fusível Religadora	8	12,52	100,16
20231004	5502944	C 1011392	Unidade Consumidora	1	10,68	10,68
20231004	5502945	FR(3809)	Chave Fusível Religadora	76	4,73	359,48
20231004	5502948	FR(31245)	Chave Fusível Religadora	42	5,02	210,84
20231004	5502949	FU(41371)	Chave Fusível	16	3,98	63,68
20231004	5502952	TD(41462)	Transformador Distribuição	1	11,23	11,23
20231004	5502953	FU(13987)	Chave Fusível	56	14,53	813,68
20231004	5502954	TD(714802)	Transformador Distribuição	1	1,68	1,68
20231004	5502955	FU(27432)	Chave Fusível	18	4,72	84,96
20231004	5502960	TD(669701)	Transformador Distribuição	1	3,05	3,05
20231004	5502962	TD(677314)	Transformador Distribuição	2	3,20	6,40
20231004	5502963	FU(39319)	Chave Fusível	3	7,80	23,40
20231004	5502966	TD(49969278)	Transformador Distribuição	1	5,88	5,88
20231004	5502971	TD(26391)	Transformador Distribuição	6	3,60	21,60
20231004	5502972	RD(722298)	Religador de Linha	33	4,95	163,35
20231004	5502972	RD(722298)	Religador de Linha	70	6,37	445,90
20231004	5502978	FR(23311)	Chave Fusível Religadora	38	7,65	290,70
20231004	5502981	TD(739198)	Transformador Distribuição	10	7,83	78,30
20231004	5502987	FU(27201)	Chave Fusível	7	51,75	362,25
20231004	5502990	FU(1651)	Chave Fusível	16	4,32	69,12
20231004	5502994	FU(720986)	Chave Fusível	1	8,10	8,10
20231004	5502995	FU(30826)	Chave Fusível	2	18,30	36,60
20231004	5503001	TD(25903)	Transformador Distribuição	1	11,22	11,22

Relatório Situação de Emergência  
Outubro/2023  
Código Único do Relatório: 20231004



Código do Evento	Número ordem	Equipamento	Tipo equipamento	Total de clientes	Duração(h)	CHI
20231004	5503008	TD(34368)	Transformador Distribuição	1	6,15	6,15
20231004	5503009	FU(8082)	Chave Fusível	6	8,63	51,78
20231004	5503014	FR(756802)	Chave Fusível Religadora	12	3,97	47,64
20231004	5503017	TD(47554)	Transformador Distribuição	1	5,37	5,37
20231004	5503021	TD(761534)	Transformador Distribuição	1	8,58	8,58
20231004	5503023	TD(669970)	Transformador Distribuição	1	8,27	8,27
20231004	5503024	FU(16866)	Chave Fusível	4	13,58	54,32
20231004	5503028	TD(51943)	Transformador Distribuição	1	12,32	12,32
20231004	5503030	FU(24547)	Chave Fusível	5	8,92	44,60
20231004	5503034	TD(54590)	Transformador Distribuição	136	2,60	353,60
20231004	5503036	FU(13218)	Chave Fusível	5	31,37	156,85
20231004	5503037	FU(693257)	Chave Fusível	88	7,55	664,40
20231004	5503044	TD(56643)	Transformador Distribuição	1	8,65	8,65
20231004	5503045	FU(10034)	Chave Fusível	9	1,60	14,40
20231004	5503049	FU(4538)	Chave Fusível	180	1,30	234,00
20231004	5503051	TD(32080)	Transformador Distribuição	1	1,25	1,25
20231004	5503052	TD(50869)	Transformador Distribuição	2	10,40	20,80
20231004	5503053	TD(13460)	Transformador Distribuição	2	7,38	14,76
20231004	5503058	TD(40833)	Transformador Distribuição	25	1,88	47,00
20231004	5503060	FU(29652)	Chave Fusível	19	32,20	611,80
20231004	5503060	FU(29652)	Chave Fusível	1	32,20	32,20
20231004	5503061	TD(42109)	Transformador Distribuição	1	6,80	6,80
20231004	5503075	FU(24940)	Chave Fusível	4	12,90	51,60
20231004	5503076	TD(36568)	Transformador Distribuição	2	7,03	14,06
20231004	5503077	TD(58159)	Transformador Distribuição	1	8,62	8,62
20231004	5503078	TD(45047)	Transformador Distribuição	2	33,98	67,96

Relatório Situação de Emergência  
Outubro/2023  
Código Único do Relatório: 20231004



Código do Evento	Número ordem	Equipamento	Tipo equipamento	Total de clientes	Duração(h)	CHI
20231004	5503083	TD(32651)	Transformador Distribuição	1	3,87	3,87
20231004	5503089	FU(38897)	Chave Fusível	5	8,90	44,50
20231004	5503092	FR(23761)	Chave Fusível Religadora	8	13,70	109,60
20231004	5503094	FU(23835)	Chave Fusível	3	10,35	31,05
20231004	5503098	FU(22341)	Chave Fusível	2	35,77	71,54
20231004	5503104	[BT]PA(9067)	Ramal de Baixa Tensão	11	8,95	98,45
20231004	5503104	TD(29964)	Transformador Distribuição	40	0,45	18,00
20231004	5503106	FU(720619)	Chave Fusível	6	3,73	22,38
20231004	5503108	TD(23609)	Transformador Distribuição	2	10,13	20,26
20231004	5503109	TD(45898)	Transformador Distribuição	1	13,03	13,03
20231004	5503109	CF(740253)	Chave Faca	4	1,28	5,12
20231004	5503113	FU(30818)	Chave Fusível	19	7,72	146,68
20231004	5503114	FU(716768)	Chave Fusível	4	5,88	23,52
20231004	5503123	FU(28331)	Chave Fusível	8	13,75	110,00
20231004	5503125	TD(751442)	Transformador Distribuição	1	10,33	10,33
20231004	5503128	FU(23784)	Chave Fusível	2	11,95	23,90
20231004	5503132	FU(26893)	Chave Fusível	6	7,12	42,72
20231004	5503137	TD(34460)	Transformador Distribuição	2	8,60	17,20
20231004	5503138	TD(28462)	Transformador Distribuição	1	51,90	51,90
20231004	5503145	TD(48935)	Transformador Distribuição	1	2,40	2,40
20231004	5503147	TD(28910)	Transformador Distribuição	1	5,32	5,32
20231004	5503151	TD(32825)	Transformador Distribuição	1	4,43	4,43
20231004	5503154	TD(11957)	Transformador Distribuição	2	1,50	3,00
20231004	5503155	FR(16041)	Chave Fusível Religadora	1	5,80	5,80
20231004	5503155	FR(16041)	Chave Fusível Religadora	23	5,80	133,40
20231004	5503159	FU(18673)	Chave Fusível	1	54,78	54,78
20231004	5503159	FU(18673)	Chave Fusível	8	54,78	438,24

Relatório Situação de Emergência  
Outubro/2023  
Código Único do Relatório: 20231004



Código do Evento	Número ordem	Equipamento	Tipo equipamento	Total de clientes	Duração(h)	CHI
20231004	5503160	FU(13936)	Chave Fusível	4	7,43	29,72
20231004	5503161	FU(704727)	Chave Fusível	15	4,63	69,45
20231004	5503163	TD(15938)	Transformador Distribuição	1	6,48	6,48
20231004	5503165	TD(1919)	Transformador Distribuição	1	6,35	6,35
20231004	5503168	TD(20620)	Transformador Distribuição	1	7,32	7,32
20231004	5503174	FU(23523)	Chave Fusível	2	4,05	8,10
20231004	5503174	FU(23523)	Chave Fusível	7	6,35	44,45
20231004	5503176	TD(37647)	Transformador Distribuição	1	31,42	31,42
20231004	5503183	FU(684374)	Chave Fusível	35	3,92	137,20
20231004	5503184	FR(30706)	Chave Fusível Religadora	19	25,27	480,13
20231004	5503190	TD(21074)	Transformador Distribuição	1	10,12	10,12
20231004	5503191	TD(56601)	Transformador Distribuição	2	3,73	7,46
20231004	5503192	TD(59306)	Transformador Distribuição	2	17,12	34,24
20231004	5503195	TD(32416)	Transformador Distribuição	1	7,93	7,93
20231004	5503209	FU(11195)	Chave Fusível	5	6,07	30,35
20231004	5503211	FU(30437)	Chave Fusível	3	8,28	24,84
20231004	5503214	TD(35858)	Transformador Distribuição	3	26,98	80,94
20231004	5503223	FU(701578)	Chave Fusível	36	30,75	1.107,00
20231004	5503223	CF(25425)	Chave Faca	1	1,80	1,80
20231004	5503223	CF(25425)	Chave Faca	29	1,80	52,20
20231004	5503226	TD(25605122)	Transformador Distribuição	1	3,10	3,10
20231004	5503229	TD(18472788)	Transformador Distribuição	1	14,13	14,13
20231004	5503233	FU(30705)	Chave Fusível	4	3,80	15,20
20231004	5503234	FU(21956)	Chave Fusível	2	4,78	9,56
20231004	5503244	TD(729635)	Transformador Distribuição	1	26,73	26,73
20231004	5503250	TD(16174)	Transformador Distribuição	1	24,30	24,30
20231004	5503256	FU(28280284)	Chave Fusível	2	7,98	15,96

Relatório Situação de Emergência  
Outubro/2023  
Código Único do Relatório: 20231004



Código do Evento	Número ordem	Equipamento	Tipo equipamento	Total de clientes	Duração(h)	CHI
20231004	5503264	TD(18699)	Transformador Distribuição	1	7,93	7,93
20231004	5503267	FU(716681)	Chave Fusível	1	4,10	4,10
20231004	5503267	FU(716681)	Chave Fusível	185	4,10	758,50
20231004	5503275	RD(3035)	Religador de Linha	1	2,32	2,32
20231004	5503275	RD(3035)	Religador de Linha	90	2,32	208,80
20231004	5503275	RD(3035)	Religador de Linha	93	3,15	292,95
20231004	5503277	TD(55018)	Transformador Distribuição	2	1,42	2,84
20231004	5503279	TD(53267)	Transformador Distribuição	1	27,98	27,98
20231004	5503282	TD(43665)	Transformador Distribuição	6	8,35	50,10
20231004	5503287	FR(28104)	Chave Fusível Religadora	20	1,82	36,40
20231004	5503292	TD(32138)	Transformador Distribuição	1	4,95	4,95
20231004	5503304	FU(37677)	Chave Fusível	12	4,25	51,00
20231004	5503307	FU(12483)	Chave Fusível	2	6,33	12,66
20231004	5503309	TD(19494)	Transformador Distribuição	1	11,85	11,85
20231004	5503310	TD(9435)	Transformador Distribuição	1	6,88	6,88
20231004	5503313	TD(21052)	Transformador Distribuição	1	5,00	5,00
20231004	5503314	TD(37811)	Transformador Distribuição	1	9,62	9,62
20231004	5503317	FU(39411)	Chave Fusível	1	8,62	8,62
20231004	5503327	TD(29998)	Transformador Distribuição	1	3,07	3,07
20231004	5503327	TD(29998)	Transformador Distribuição	17	3,07	52,19
20231004	5503328	FR(12978)	Chave Fusível Religadora	7	8,75	61,25
20231004	5503330	TD(670831)	Transformador Distribuição	1	32,35	32,35
20231004	5503332	TD(46827)	Transformador Distribuição	1	5,38	5,38
20231004	5503336	TD(29739)	Transformador Distribuição	5	12,18	60,90
20231004	5503338	TD(24342)	Transformador Distribuição	5	2,05	10,25

Código do Evento	Número ordem	Equipamento	Tipo equipamento	Total de clientes	Duração(h)	CHI
20231004	5503338	TD(24342)	Transformador Distribuição	55	2,05	112,75
20231004	5503340	FU(685340)	Chave Fusível	19	8,72	165,68
20231004	5503346	TD(60129)	Transformador Distribuição	1	9,80	9,80
20231004	5503356	FU(14084)	Chave Fusível	18	32,37	582,66
20231004	5503357	FU(27772)	Chave Fusível	1	7,42	7,42
20231004	5503360	TD(30047)	Transformador Distribuição	59	2,07	122,13
20231004	5503361	FU(26014)	Chave Fusível	8	10,17	81,36
20231004	5503363	TD(722667)	Transformador Distribuição	2	25,48	50,96
20231004	5503365	TD(696249)	Transformador Distribuição	3	2,65	7,95
20231004	5503371	TD(51474)	Transformador Distribuição	1	6,77	6,77
20231004	5503375	TD(694580)	Transformador Distribuição	2	19,68	39,36
20231004	5503376	FR(1711)	Chave Fusível Religadora	8	8,48	67,84
20231004	5503380	TD(745341)	Transformador Distribuição	1	9,28	9,28
20231004	5503384	TD(669926)	Transformador Distribuição	2	8,07	16,14
20231004	5503389	TD(13626)	Transformador Distribuição	1	5,62	5,62
20231004	5503391	PE(17926380)	Ponto de conexão	1	9,95	9,95
20231004	5503397	FU(22688)	Chave Fusível	1	5,85	5,85
20231004	5503400	FU(720322)	Chave Fusível	5	1,90	9,50
20231004	5503401	FU(2489)	Chave Fusível	4	7,12	28,48
20231004	5503402	TD(43734)	Transformador Distribuição	1	5,48	5,48
20231004	5503403	FU(8964)	Chave Fusível	6	5,30	31,80
20231004	5503405	FU(13579)	Chave Fusível	5	10,70	53,50
20231004	5503410	PE(15863755)	Ponto de conexão	1	3,10	3,10
20231004	5503413	CF(697239)	Chave Faca	993	3,15	3.127,95
20231004	5503417	TD(30172)	Transformador Distribuição	1	6,07	6,07
20231004	5503427	TD(45679)	Transformador Distribuição	1	6,47	6,47
20231004	5503429	FU(26036)	Chave Fusível	12	9,90	118,80



Relatório Situação de Emergência  
Outubro/2023  
Código Único do Relatório: 20231004



Código do Evento	Número ordem	Equipamento	Tipo equipamento	Total de clientes	Duração(h)	CHI
20231004	5503430	TD(46067)	Transformador Distribuição	1	9,27	9,27
20231004	5503433	PE(14215468)	Ponto de conexão	1	26,50	26,50
20231004	5503435	PE(15511787)	Ponto de conexão	1	9,92	9,92
20231004	5503438	TD(46548)	Transformador Distribuição	1	6,33	6,33
20231004	5503439	TD(42107)	Transformador Distribuição	19	2,43	46,17
20231004	5503440	TD(36686)	Transformador Distribuição	1	8,17	8,17
20231004	5503448	PE(113605612)	Ponto de conexão	1	2,05	2,05
20231004	5503449	TD(55325)	Transformador Distribuição	1	12,23	12,23
20231004	5503453	TD(4992)	Transformador Distribuição	39	5,62	219,18
20231004	5503456	TD(37061)	Transformador Distribuição	1	5,33	5,33
20231004	5503457	TD(37063)	Transformador Distribuição	1	5,52	5,52
20231004	5503466	TD(35057)	Transformador Distribuição	2	10,17	20,34
20231004	5503474	TD(699268)	Transformador Distribuição	1	5,02	5,02
20231004	5503474	TD(699268)	Transformador Distribuição	32	5,02	160,64
20231004	5503475	TD(36291)	Transformador Distribuição	1	25,80	25,80
20231004	5503479	TD(31895)	Transformador Distribuição	1	5,10	5,10
20231004	5503490	PE(17967474)	Ponto de conexão	1	5,60	5,60
20231004	5503492	TD(31284)	Transformador Distribuição	1	36,82	36,82
20231004	5503495	TD(23266)	Transformador Distribuição	1	15,50	15,50
20231004	5503496	TD(33498)	Transformador Distribuição	2	25,45	50,90
20231004	5503499	FU(760623)	Chave Fusível	134	8,25	1.105,50
20231004	5503501	RD(4709)	Religador de Linha	8	1,62	12,96
20231004	5503501	RD(4709)	Religador de Linha	60	1,63	97,80
20231004	5503501	RD(4709)	Religador de Linha	291	1,67	485,97
20231004	5503501	RD(4709)	Religador de Linha	42	3,60	151,20
20231004	5503501	RD(4709)	Religador de Linha	4	6,07	24,28

Relatório Situação de Emergência  
Outubro/2023  
Código Único do Relatório: 20231004



Código do Evento	Número ordem	Equipamento	Tipo equipamento	Total de clientes	Duração(h)	CHI
20231004	5503501	RD(39672)	Religador de Linha	333	0,38	126,54
20231004	5503502	TD(17967)	Transformador Distribuição	1	8,23	8,23
20231004	5503504	FU(39998)	Chave Fusível	4	2,02	8,08
20231004	5503505	TD(13176)	Transformador Distribuição	1	5,58	5,58
20231004	5503513	PE(11073746)	Ponto de conexão	1	2,02	2,02
20231004	5503517	TD(42919)	Transformador Distribuição	1	29,83	29,83
20231004	5503520	TD(60205)	Transformador Distribuição	2	7,92	15,84
20231004	5503525	TD(687024)	Transformador Distribuição	1	12,95	12,95
20231004	5503529	TD(665200)	Transformador Distribuição	1	7,53	7,53
20231004	5503529	FU(23561)	Chave Fusível	5	7,53	37,65
20231004	5503533	TD(687964)	Transformador Distribuição	4	2,62	10,48
20231004	5503534	FR(1865)	Chave Fusível Religadora	22	9,42	207,24
20231004	5503541	TD(652226)	Transformador Distribuição	1	4,12	4,12
20231004	5503542	TD(12892)	Transformador Distribuição	1	3,17	3,17
20231004	5503545	FU(19632169)	Chave Fusível	1	0,77	0,77
20231004	5503545	FU(19632169)	Chave Fusível	51	0,77	39,27
20231004	5503548	FU(6041658)	Chave Fusível	1	3,80	3,80
20231004	5503549	TD(9209)	Transformador Distribuição	65	1,85	120,25
20231004	5503556	TD(31061)	Transformador Distribuição	1	6,72	6,72
20231004	5503572	TD(61242)	Transformador Distribuição	1	5,17	5,17
20231004	5503573	FU(23569)	Chave Fusível	2	29,35	58,70
20231004	5503579	FU(25559)	Chave Fusível	7	5,63	39,41
20231004	5503586	TD(22626)	Transformador Distribuição	1	7,43	7,43
20231004	5503589	TD(670603)	Transformador Distribuição	1	5,92	5,92
20231004	5503598	TD(60985)	Transformador Distribuição	2	2,42	4,84

Código do Evento	Número ordem	Equipamento	Tipo equipamento	Total de clientes	Duração(h)	CHI
20231004	5503602	TD(25178)	Transformador Distribuição	1	7,38	7,38
20231004	5503605	FU(23737)	Chave Fusível	10	32,17	321,70
20231004	5503607	TD(33764)	Transformador Distribuição	1	7,52	7,52
20231004	5503608	FR(7423)	Chave Fusível Religadora	1	3,67	3,67
20231004	5503608	FR(7423)	Chave Fusível Religadora	17	3,67	62,39
20231004	5503613	C 1314404	Unidade Consumidora	1	10,43	10,43
20231004	5503635	FU(25190)	Chave Fusível	5	3,40	17,00
20231004	5503640	TD(689863)	Transformador Distribuição	1	37,18	37,18
20231004	5503641	TD(23465)	Transformador Distribuição	2	28,78	57,56
20231004	5503642	TD(679116)	Transformador Distribuição	2	24,38	48,76
20231004	5503643	TD(35480)	Transformador Distribuição	3	29,35	88,05
20231004	5503651	FU(20172)	Chave Fusível	1	56,63	56,63
20231004	5503651	FU(20172)	Chave Fusível	14	56,63	792,82
20231004	5503657	TD(40522)	Transformador Distribuição	100	2,95	295,00
20231004	5503661	TD(30047)	Transformador Distribuição	59	1,25	73,75
20231004	5503666	TD(712617)	Transformador Distribuição	41	9,30	381,30
20231004	5503668	TD(35328)	Transformador Distribuição	3	12,18	36,54
20231004	5503669	FU(22961)	Chave Fusível	12	4,25	51,00
20231004	5503675	TD(34707)	Transformador Distribuição	2	60,28	120,56
20231004	5503681	TD(6198184)	Transformador Distribuição	8	2,13	17,04
20231004	5503682	FU(24585)	Chave Fusível	14	48,12	673,68
20231004	5503684	TD(676574)	Transformador Distribuição	27	22,72	613,44
20231004	5503692	FR(1145)	Chave Fusível Religadora	56	7,25	406,00
20231004	5503694	FR(29377)	Chave Fusível Religadora	42	25,57	1.073,94

Relatório Situação de Emergência  
Outubro/2023  
Código Único do Relatório: 20231004



Código do Evento	Número ordem	Equipamento	Tipo equipamento	Total de clientes	Duração(h)	CHI
20231004	5503695	TD(35166)	Transformador Distribuição	3	7,05	21,15
20231004	5503697	RD(21251007)	Religador de Linha	20	1,60	32,00
20231004	5503697	RD(21251007)	Religador de Linha	16	5,77	92,32
20231004	5503699	TD(39600)	Transformador Distribuição	45	1,83	82,35
20231004	5503701	FU(15818)	Chave Fusível	12	3,63	43,56
20231004	5503706	PE(211415306)	Ponto de conexão	1	2,67	2,67
20231004	5503708	TD(18856)	Transformador Distribuição	1	1,67	1,67
20231004	5503717	TD(53559)	Transformador Distribuição	3	23,40	70,20
20231004	5503721	TD(9182)	Transformador Distribuição	47	6,22	292,34
20231004	5503725	FU(12603)	Chave Fusível	10	2,65	26,50
20231004	5503728	TD(56170)	Transformador Distribuição	38	5,45	207,10
20231004	5503731	RD(736015)	Religador de Linha	45	2,57	115,65
20231004	5503731	RD(736015)	Religador de Linha	102	2,62	267,24
20231004	5503731	RD(736015)	Religador de Linha	40	5,10	204,00
20231004	5503734	C 2679955	Unidade Consumidora	1	3,40	3,40
20231004	5503753	FU(29121)	Chave Fusível	2	2,12	4,24
20231004	5503755	TD(44082)	Transformador Distribuição	1	6,35	6,35
20231004	5503759	TD(37329)	Transformador Distribuição	1	23,83	23,83
20231004	5503763	RD(730226)	Religador de Linha	8	2,38	19,04
20231004	5503763	RD(730226)	Religador de Linha	9	3,53	31,77
20231004	5503763	RD(730226)	Religador de Linha	1	6,53	6,53
20231004	5503763	RD(730226)	Religador de Linha	4	6,53	26,12
20231004	5503763	RD(730226)	Religador de Linha	14	7,70	107,80
20231004	5503764	TD(40505)	Transformador Distribuição	66	4,67	308,22
20231004	5503774	TD(55378)	Transformador Distribuição	1	3,13	3,13
20231004	5503776	TD(33411)	Transformador Distribuição	1	7,17	7,17
20231004	5503783	TD(32370)	Transformador Distribuição	1	4,37	4,37
20231004	5503792	TD(8212)	Transformador Distribuição	43	1,83	78,69

Relatório Situação de Emergência  
Outubro/2023  
Código Único do Relatório: 20231004



Código do Evento	Número ordem	Equipamento	Tipo equipamento	Total de clientes	Duração(h)	CHI
20231004	5503793	TD(11646)	Transformador Distribuição	2	8,80	17,60
20231004	5503808	RD(730624)	Religador de Linha	1	0,22	0,22
20231004	5503808	RD(730624)	Religador de Linha	2	0,22	0,44
20231004	5503808	RD(730624)	Religador de Linha	82	0,22	18,04
20231004	5503810	TD(745087)	Transformador Distribuição	66	2,87	189,42
20231004	5503823	FU(12142)	Chave Fusível	30	4,52	135,60
20231004	5503828	FU(703960)	Chave Fusível	4	4,23	16,92
20231004	5503837	TD(22953)	Transformador Distribuição	3	22,42	67,26
20231004	5503846	TD(23108)	Transformador Distribuição	2	27,63	55,26
20231004	5503847	FU(21358)	Chave Fusível	1	3,93	7,86
20231004	5503853	TD(11675)	Transformador Distribuição	2	10,90	21,80
20231004	5503855	FU(706563)	Chave Fusível	1	5,02	5,02
20231004	5503856	TD(750268)	Transformador Distribuição	1	3,13	3,13
20231004	5503863	TD(45314)	Transformador Distribuição	1	22,58	22,58
20231004	5503865	FU(2831)	Chave Fusível	5	8,28	41,40
20231004	5503867	FU(24714)	Chave Fusível	2	26,28	52,56
20231004	5503868	TD(6574126)	Transformador Distribuição	1	23,42	23,42
20231004	5503872	FU(35303)	Chave Fusível	1	29,72	29,72
20231004	5503873	FU(723776)	Chave Fusível	4	3,17	12,68
20231004	5503876	FU(21756)	Chave Fusível	5	6,02	30,10
20231004	5503880	FU(30132)	Chave Fusível	1	7,60	7,60
20231004	5503886	TD(57381)	Transformador Distribuição	1	4,22	4,22
20231004	5503887	TD(15643)	Transformador Distribuição	1	5,47	5,47
20231004	5503888	TD(674556)	Transformador Distribuição	2	6,65	13,30
20231004	5503889	FR(25015)	Chave Fusível Religadora	13	19,55	254,15
20231004	5503896	TD(30782)	Transformador Distribuição	4	3,77	15,08
20231004	5503903	FR(35563)	Chave Fusível Religadora	39	8,62	336,18

Relatório Situação de Emergência  
Outubro/2023  
Código Único do Relatório: 20231004



Código do Evento	Número ordem	Equipamento	Tipo equipamento	Total de clientes	Duração(h)	CHI
20231004	5503907	TD(29179)	Transformador Distribuição	1	3,10	3,10
20231004	5503909	TD(29444)	Transformador Distribuição	1	28,50	28,50
20231004	5503910	FU(18932)	Chave Fusível	5	3,77	18,85
20231004	5503915	TD(31466)	Transformador Distribuição	3	22,28	66,84
20231004	5503916	FU(35374)	Chave Fusível	1	6,25	6,25
20231004	5503919	TD(18936)	Transformador Distribuição	2	3,87	7,74
20231004	5503924	TD(37567)	Transformador Distribuição	1	21,98	21,98
20231004	5503928	FU(698986)	Chave Fusível	184	6,88	1.265,92
20231004	5503932	TD(17190)	Transformador Distribuição	1	22,53	22,53
20231004	5503933	TD(659059)	Transformador Distribuição	5	9,72	48,60
20231004	5503934	RD(720608)	Religador de Linha	8	7,53	60,24
20231004	5503934	RD(720608)	Religador de Linha	1	24,83	24,83
20231004	5503934	RD(720608)	Religador de Linha	45	24,52	1.103,40
20231004	5503936	TD(657811)	Transformador Distribuição	4	4,65	18,60
20231004	5503943	FU(756596)	Chave Fusível	25	1,30	32,50
20231004	5503944	TD(725764)	Transformador Distribuição	1	6,37	6,37
20231004	5503952	RD(712046)	Religador de Linha	50	1,30	65,00
20231004	5503952	RD(712046)	Religador de Linha	300	1,30	390,00
20231004	5503952	RD(712046)	Religador de Linha	150	2,60	390,00
20231004	5503952	RD(712046)	Religador de Linha	14	2,92	40,88
20231004	5503953	TD(9629)	Transformador Distribuição	50	5,35	267,50
20231004	5503957	TD(33070)	Transformador Distribuição	1	1,62	1,62
20231004	5503969	FR(21391)	Chave Fusível Religadora	4	21,70	86,80
20231004	5503969	FR(21391)	Chave Fusível Religadora	4	24,87	99,48
20231004	5503969	FR(21391)	Chave Fusível Religadora	4	25,28	101,12
20231004	5503969	FR(21391)	Chave Fusível Religadora	9	27,62	248,58
20231004	5503971	FU(740268)	Chave Fusível	16	15,13	242,08



<b>Código do Evento</b>	<b>Número ordem</b>	<b>Equipamento</b>	<b>Tipo equipamento</b>	<b>Total de clientes</b>	<b>Duração(h)</b>	<b>CHI</b>
20231004	5503972	FU(37070)	Chave Fusível	12	2,27	27,24
20231004	5503972	FR(1315)	Chave Fusível Religadora	17	0,08	1,36
20231004	5503977	TD(677360)	Transformador Distribuição	1	24,22	24,22
20231004	5503980	TD(22262)	Transformador Distribuição	1	19,52	19,52
20231004	5503991	TD(44653)	Transformador Distribuição	1	24,83	24,83
20231004	5503992	RD(711452)	Religador de Linha	2	6,07	12,14
20231004	5503992	CF(30917)	Chave Faca	15	2,43	36,45
20231004	5503992	CF(30917)	Chave Faca	9	4,97	44,73
20231004	5503992	CF(30917)	Chave Faca	1	37,70	37,70
20231004	5503992	RD(730238)	Religador de Linha	1	50,88	50,88
20231004	5503992	RD(730238)	Religador de Linha	37	50,88	1.882,56
20231004	5503992	RD(730238)	Religador de Linha	17	52,28	888,76
20231004	5503996	TD(39568)	Transformador Distribuição	82	6,60	541,20
20231004	5504002	TD(39859)	Transformador Distribuição	1	4,92	4,92
20231004	5504006	FU(20875)	Chave Fusível	1	3,32	3,32
20231004	5504008	FR(14684)	Chave Fusível Religadora	1	29,48	29,48
20231004	5504008	FR(14684)	Chave Fusível Religadora	23	29,48	678,04
20231004	5504013	TD(12256)	Transformador Distribuição	1	3,77	3,77
20231004	5504017	FU(29947)	Chave Fusível	3	22,13	66,39
20231004	5504022	TD(719374)	Transformador Distribuição	1	20,33	20,33
20231004	5504023	TD(677756)	Transformador Distribuição	2	26,62	53,24
20231004	5504035	TD(24896)	Transformador Distribuição	78	4,08	318,24
20231004	5504037	TD(685875)	Transformador Distribuição	2	4,47	8,94
20231004	5504038	TD(728061)	Transformador Distribuição	2	19,92	39,84
20231004	5504042	TD(723)	Transformador Distribuição	6	4,73	28,38
20231004	5504045	TD(13600)	Transformador Distribuição	1	6,90	6,90

Relatório Situação de Emergência  
Outubro/2023  
Código Único do Relatório: 20231004



Código do Evento	Número ordem	Equipamento	Tipo equipamento	Total de clientes	Duração(h)	CHI
20231004	5504050	FU(727923)	Chave Fusível	5	25,08	125,40
20231004	5504052	TD(28544)	Transformador Distribuição	1	44,47	44,47
20231004	5504058	TD(27555)	Transformador Distribuição	1	18,08	18,08
20231004	5504062	TD(33961)	Transformador Distribuição	1	0,98	1,96
20231004	5504067	TD(12592)	Transformador Distribuição	1	1,68	1,68
20231004	5504073	TD(23563)	Transformador Distribuição	1	25,65	25,65
20231004	5504080	C 3426263	Unidade Consumidora	1	2,70	2,70
20231004	5504088	TD(758108)	Transformador Distribuição	1	3,27	3,27
20231004	5504092	FU(33596258)	Chave Fusível	1	43,85	43,85
20231004	5504098	FR(22143)	Chave Fusível Religadora	7	19,85	138,95
20231004	5504113	FU(743838)	Chave Fusível	8	2,97	23,76
20231004	5504114	TD(34187)	Transformador Distribuição	5	5,93	29,65
20231004	5504123	FU(693329)	Chave Fusível	1	3,23	3,23
20231004	5504123	FU(693329)	Chave Fusível	7	3,23	22,61
20231004	5504125	FU(15169)	Chave Fusível	2	15,95	31,90
20231004	5504129	RD(40511)	Religador de Linha	22	3,85	84,70
20231004	5504129	RD(40511)	Religador de Linha	18	5,65	101,70
20231004	5504129	RD(40511)	Religador de Linha	16	5,23	83,68
20231004	5504129	RD(40511)	Religador de Linha	1	7,98	7,98
20231004	5504132	RD(755601)	Religador de Linha	1	2,77	2,77
20231004	5504132	RD(755601)	Religador de Linha	42	2,77	116,34
20231004	5504132	RD(755601)	Religador de Linha	17	3,43	58,31
20231004	5504132	RD(755601)	Religador de Linha	79	4,62	364,98
20231004	5504136	TD(16869)	Transformador Distribuição	1	2,07	2,07
20231004	5504142	FR(30151)	Chave Fusível Religadora	9	26,92	242,28
20231004	5504149	FR(16992)	Chave Fusível Religadora	14	48,88	684,32
20231004	5504150	FR(8596)	Chave Fusível Religadora	37	3,60	133,20
20231004	5504154	TD(696607)	Transformador Distribuição	1	3,28	3,28

Código do Evento	Número ordem	Equipamento	Tipo equipamento	Total de clientes	Duração(h)	CHI
20231004	5504156	TD(18195)	Transformador Distribuição	1	31,92	31,92
20231004	5504162	TD(31959)	Transformador Distribuição	1	18,45	18,45
20231004	5504168	TD(50312799)	Transformador Distribuição	2	3,03	6,06
20231004	5504169	TD(60779)	Transformador Distribuição	1	20,53	20,53
20231004	5504175	TD(33320)	Transformador Distribuição	5	15,42	77,10
20231004	5504177	TD(35966)	Transformador Distribuição	1	18,67	18,67
20231004	5504180	TD(45498)	Transformador Distribuição	2	17,62	35,24
20231004	5504184	FU(26173)	Chave Fusível	1	2,42	2,42
20231004	5504184	FU(26173)	Chave Fusível	3	2,42	7,26
20231004	5504187	TD(22771)	Transformador Distribuição	1	17,13	17,13
20231004	5504201	TD(27885)	Transformador Distribuição	80	5,73	458,40
20231004	5504205	FU(24250)	Chave Fusível	4	27,28	109,12
20231004	5504207	TD(36057)	Transformador Distribuição	1	17,03	17,03
20231004	5504218	[MT]PA(9070)	Alimentador	10	17,12	171,20
20231004	5504220	TD(684218)	Transformador Distribuição	2	3,65	7,30
20231004	5504222	FU(4721)	Chave Fusível	9	3,02	27,18
20231004	5504222	FU(4721)	Chave Fusível	1	3,42	3,42
20231004	5504229	TD(718793)	Transformador Distribuição	1	2,10	2,10
20231004	5504235	TD(49969278)	Transformador Distribuição	1	2,80	2,80
20231004	5504238	TD(33826)	Transformador Distribuição	1	48,52	48,52
20231004	5504239	FU(21465)	Chave Fusível	2	15,87	63,48
20231004	5504242	FU(684059)	Chave Fusível	14	7,25	101,50
20231004	5504255	TD(45610)	Transformador Distribuição	2	17,53	35,06
20231004	5504258	TD(30168)	Transformador Distribuição	1	4,92	4,92
20231004	5504261	FU(23511)	Chave Fusível	3	1,33	3,99

Relatório Situação de Emergência  
Outubro/2023  
Código Único do Relatório: 20231004



Código do Evento	Número ordem	Equipamento	Tipo equipamento	Total de clientes	Duração(h)	CHI
20231004	5504273	FR(4706)	Chave Fusível Religadora	20	5,90	118,00
20231004	5504278	TD(680751)	Transformador Distribuição	2	19,33	38,66
20231004	5504282	FU(30701)	Chave Fusível	3	7,18	21,54
20231004	5504285	TD(30230)	Transformador Distribuição	2	17,70	35,40
20231004	5504287	FR(8248)	Chave Fusível Religadora	65	57,82	3.758,30
20231004	5504287	FR(8248)	Chave Fusível Religadora	17	58,15	988,55
20231004	5504297	TD(681532)	Transformador Distribuição	23	2,55	58,65
20231004	5504302	TD(22396)	Transformador Distribuição	1	28,88	28,88
20231004	5504305	TD(32723)	Transformador Distribuição	1	8,87	8,87
20231004	5504310	FU(19926)	Chave Fusível	4	20,55	82,20
20231004	5504314	RD(21251007)	Religador de Linha	4	28,28	113,12
20231004	5504315	FU(14578)	Chave Fusível	4	20,35	81,40
20231004	5504320	TD(33712)	Transformador Distribuição	1	21,78	21,78
20231004	5504322	FR(17914)	Chave Fusível Religadora	3	0,72	2,16
20231004	5504329	RD(727090)	Religador de Linha	4	2,78	11,12
20231004	5504329	RD(727090)	Religador de Linha	48	26,70	1.281,60
20231004	5504329	RD(727090)	Religador de Linha	4	1,87	7,48
20231004	5504331	TD(694507)	Transformador Distribuição	1	17,68	17,68
20231004	5504338	FU(735564)	Chave Fusível	5	4,33	21,65
20231004	5504340	FU(15455)	Chave Fusível	29	1,02	29,58
20231004	5504341	FU(742834)	Chave Fusível	35	5,72	200,20
20231004	5504349	TD(15004)	Transformador Distribuição	1	14,68	14,68
20231004	5504350	TD(36055)	Transformador Distribuição	2	14,37	28,74
20231004	5504361	TD(747435)	Transformador Distribuição	2	24,10	48,20
20231004	5504363	FU(22634)	Chave Fusível	1	21,13	21,13
20231004	5504370	TD(58838)	Transformador Distribuição	2	18,80	37,60
20231004	5504383	FU(695999)	Chave Fusível	1	43,55	43,55

Relatório Situação de Emergência  
Outubro/2023  
Código Único do Relatório: 20231004



Código do Evento	Número ordem	Equipamento	Tipo equipamento	Total de clientes	Duração(h)	CHI
20231004	5504387	TD(742681)	Transformador Distribuição	2	20,80	41,60
20231004	5504388	FU(19545)	Chave Fusível	3	17,47	52,41
20231004	5504396	TD(17069)	Transformador Distribuição	1	16,25	16,25
20231004	5504397	RD(42802)	Religador de Linha	215	2,72	584,80
20231004	5504397	RD(42802)	Religador de Linha	33	4,80	158,40
20231004	5504397	RD(42802)	Religador de Linha	125	5,90	737,50
20231004	5504397	RD(42802)	Religador de Linha	3	24,97	74,91
20231004	5504403	FR(7077)	Chave Fusível Religadora	30	3,63	108,90
20231004	5504408	TD(53)	Transformador Distribuição	57	21,22	1.209,54
20231004	5504409	FR(12699)	Chave Fusível Religadora	4	14,88	59,52
20231004	5504412	TD(39083)	Transformador Distribuição	1	45,28	45,28
20231004	5504415	FU(40277)	Chave Fusível	2	44,60	89,20
20231004	5504417	FU(24203)	Chave Fusível	21	21,90	459,90
20231004	5504421	TD(45220)	Transformador Distribuição	3	23,35	70,05
20231004	5504430	FU(20733)	Chave Fusível	9	16,05	144,45
20231004	5504433	TD(19858)	Transformador Distribuição	1	17,57	17,57
20231004	5504461	TD(30108)	Transformador Distribuição	1	20,05	20,05
20231004	5504462	TD(15032)	Transformador Distribuição	1	1,57	1,57
20231004	5504465	FU(18101)	Chave Fusível	3	26,47	79,41
20231004	5504467	FU(20730)	Chave Fusível	1	3,60	3,60
20231004	5504467	FU(20730)	Chave Fusível	2	3,97	7,94
20231004	5504474	FR(14306)	Chave Fusível Religadora	1	15,72	15,72
20231004	5504474	FR(14306)	Chave Fusível Religadora	20	15,72	314,40
20231004	5504477	TD(678648)	Transformador Distribuição	88	1,72	151,36
20231004	5504481	TD(49627)	Transformador Distribuição	1	17,27	17,27
20231004	5504487	FR(17999)	Chave Fusível Religadora	15	11,83	177,45

Relatório Situação de Emergência  
Outubro/2023  
Código Único do Relatório: 20231004



Código do Evento	Número ordem	Equipamento	Tipo equipamento	Total de clientes	Duração(h)	CHI
20231004	5504488	CE(4068)	Chave Seccionadora	14	4,55	63,70
20231004	5504489	FU(714105)	Chave Fusível	1	14,52	14,52
20231004	5504491	RD(722309)	Religador de Linha	75	1,20	90,00
20231004	5504496	FU(24430)	Chave Fusível	6	17,43	104,58
20231004	5504504	TD(55478)	Transformador Distribuição	77	4,68	360,36
20231004	5504505	TD(48041)	Transformador Distribuição	1	15,97	15,97
20231004	5504513	FU(28253)	Chave Fusível	4	19,55	78,20
20231004	5504569	TD(13932)	Transformador Distribuição	1	21,72	21,72
20231004	5504657	TD(51935930)	Transformador Distribuição	2	26,42	52,84
20231004	5504681	TD(50616)	Transformador Distribuição	1	18,87	18,87
20231004	5504690	FU(26226)	Chave Fusível	2	20,52	41,04
20231004	5504701	FU(26740)	Chave Fusível	5	40,68	203,40
20231004	5504997	FU(44991)	Chave Fusível	1	22,62	22,62
20231004	5505010	RD(39247)	Religador de Linha	101	3,00	303,00
20231004	5505010	RD(39247)	Religador de Linha	10	3,95	39,50
20231004	5505010	RD(39247)	Religador de Linha	8	6,87	54,96
20231004	5505010	RD(39247)	Religador de Linha	18	7,35	132,30
20231004	5505010	RD(39247)	Religador de Linha	17	5,42	92,14
20231004	5505010	RD(39247)	Religador de Linha	3	7,83	23,49
20231004	5505010	RD(39247)	Religador de Linha	1	8,23	16,46
20231004	5505010	RD(39247)	Religador de Linha	28	8,23	230,44
20231004	5505010	RD(39247)	Religador de Linha	10	8,75	87,50
20231004	5505010	CF(20680)	Chave Faca	1	0,28	0,28
20231004	5505010	FR(20671)	Chave Fusível Religadora	1	0,55	0,55
20231004	5505010	CF(17893)	Chave Faca	1	0,47	0,47
20231004	5505010	CF(22508)	Chave Faca	1	1,77	1,77
20231004	5505010	CF(20678)	Chave Faca	1	0,12	0,12
20231004	5505010	FR(22431)	Chave Fusível Religadora	1	0,12	0,12
20231004	5505231	TD(714610)	Transformador Distribuição	1	21,08	21,08
20231004	5508778	PE(13257448)	Ponto de conexão	1	2,95	2,95
20231004	5510594	PE(195312799)	Ponto de conexão	1	2,25	2,25
20231004	5510639	PE(15896068)	Ponto de conexão	1	16,15	16,15
20231004	5510701	PE(20380625)	Ponto de conexão	1	13,70	13,70



Código do Evento	Número ordem	Equipamento	Tipo equipamento	Total de clientes	Duração(h)	CHI
20231004	5510796	FU(9295)	Chave Fusível	59	1,93	113,87
20231004	5510854	TD(703548)	Transformador Distribuição	58	2,88	167,04
20231004	5510869	TD(733850)	Transformador Distribuição	1	3,53	3,53
20231004	5510957	PE(15069614)	Ponto de conexão	1	3,57	3,57
20231004	5511037	PE(12081260)	Ponto de conexão	1	6,42	6,42
20231004	5511930	RD(722836)	Religador de Linha	27	7,27	196,29
20231004	5511930	RD(722836)	Religador de Linha	3	7,43	22,29
20231004	5511930	RD(722836)	Religador de Linha	5	24,12	120,60
20231004	5511930	RD(722836)	Religador de Linha	1	29,73	29,73
20231004	5511930	RD(722836)	Religador de Linha	17	29,73	505,41
20231004	5533917	FU(14708)	Chave Fusível	10	54,43	544,30
20231004	5535312	FU(679799)	Chave Fusível	2	54,43	108,86
20231004	5535312	RD(730248)	Religador de Linha	24	1,07	25,68
20231004	5535312	RD(730248)	Religador de Linha	3	3,92	11,76
20231004	5535312	RD(730248)	Religador de Linha	7	4,38	30,66
20231004	5535312	RD(730248)	Religador de Linha	7	5,48	38,36
20231004	5535312	RD(730248)	Religador de Linha	5	45,93	229,65
20231004	5535312	RD(730248)	Religador de Linha	24	0,10	2,40
20231004	5542824	ATA51_ATA59506	Alimentador	75	2,02	151,50
20231004	5542824	ATA51_ATA59506	Alimentador	210	6,97	1.463,70
20231004	5542824	ATA51_ATA59506	Alimentador	46	0,48	22,08
20231004	5542824	ATA51_ATA59506	Alimentador	29	4,52	131,08
20231004	5542824	ATA51_ATA59506	Alimentador	46	0,10	4,60
20231004	5543250	RD(29637189)	Religador de Linha	37	4,30	159,10

**Laudo das Condições Atmosféricas para o Evento no período de 22/10/23 a 31/10/23 na Área de Atuação da Energisa – MS**

## 1. DESCRIÇÃO

O evento que ocorreu entre 23/10 e 31/10/2023 na área de atuação da Energisa – MS foi causado por banda de nebulosidade convectiva associada a um sistema frontal atuando no estado do Mato Grosso do Sul. O sistema pode ser visto na imagem no infravermelho com realce do satélite GOES-16 na Figura 1.



Figura 1 - Imagem de satélite no infravermelho com realce do satélite GOES-16 as 21:00 UT do dia 23/10. As cores indicam diferentes temperaturas dos topos das nuvens.

Diferentes cores na imagem na Figura 1 referem-se a diferentes temperaturas de topo das nuvens, conforme indicado na figura, e equivalem a diferentes altitudes. Quanto menor a temperatura de topo, isto é, mais negativa, mais alta é o topo da nuvem.

Durante os períodos de máxima extensão vertical, a tempestade atingiu temperaturas de topo inferiores a  $-70^{\circ}\text{C}$  equivalente à altura da tropopausa (15-16 km). Esta altura corresponde à máxima extensão vertical que uma tempestade pode atingir.

## 2. ABRANGÊNCIA E DURAÇÃO

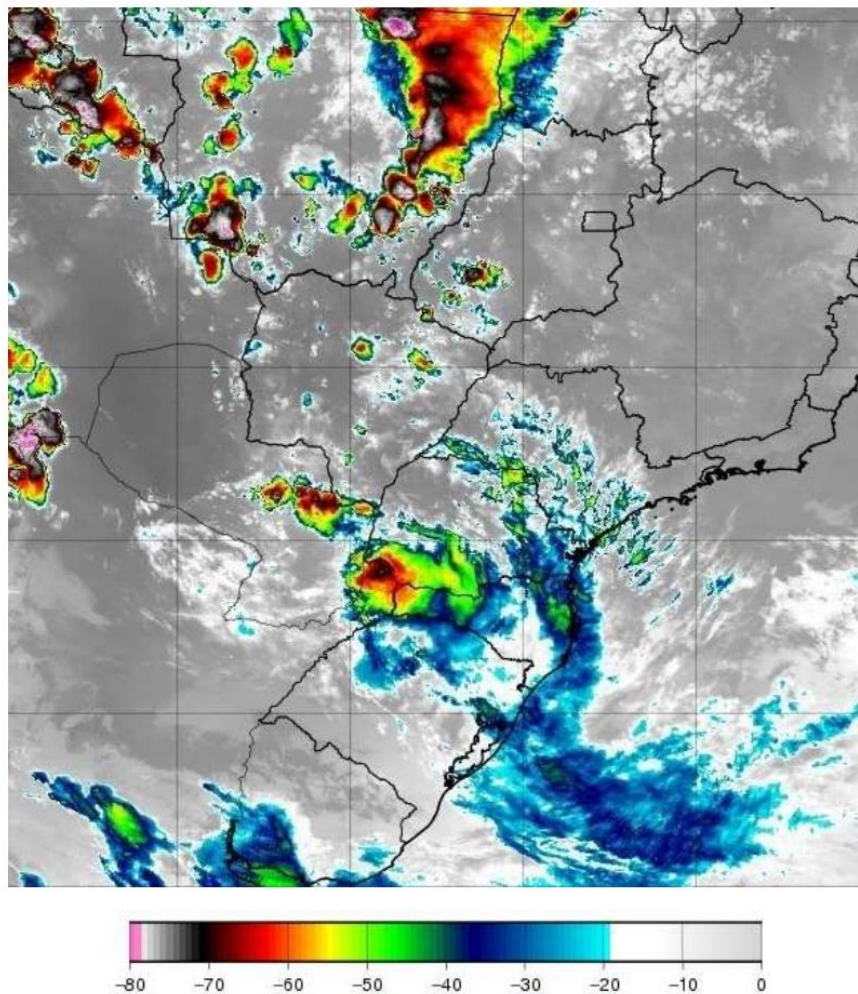
A Figura 2 mostra os mapas de incidência de descargas atmosféricas nuvem-solo e intranuvem obtido da Rede BrasilDAT Dataset para o período e a Figura 3 e 4 os mapas de precipitação acumulada e rajadas para os diversos dias.

Mapa de Descargas Atmosféricas  
2023-10-23

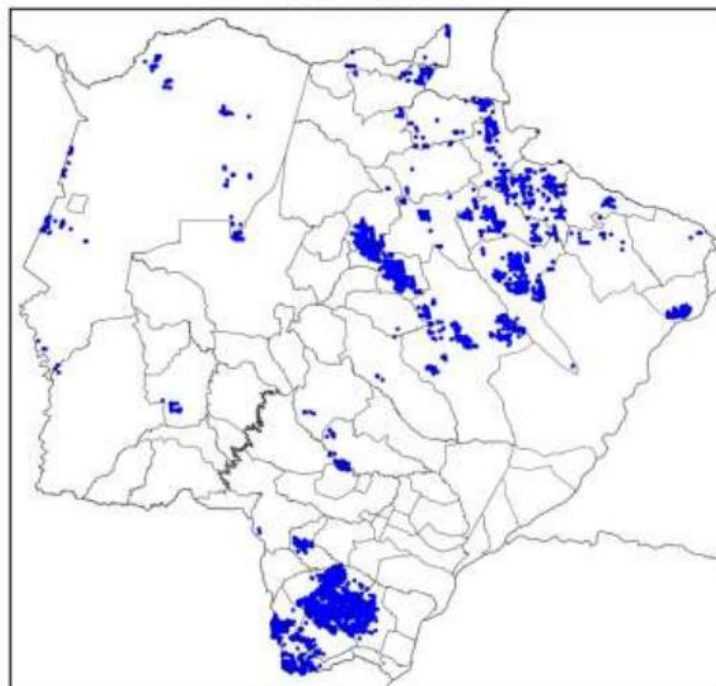

(a)



**Mapa de Descargas Atmosféricas  
2023-10-24**

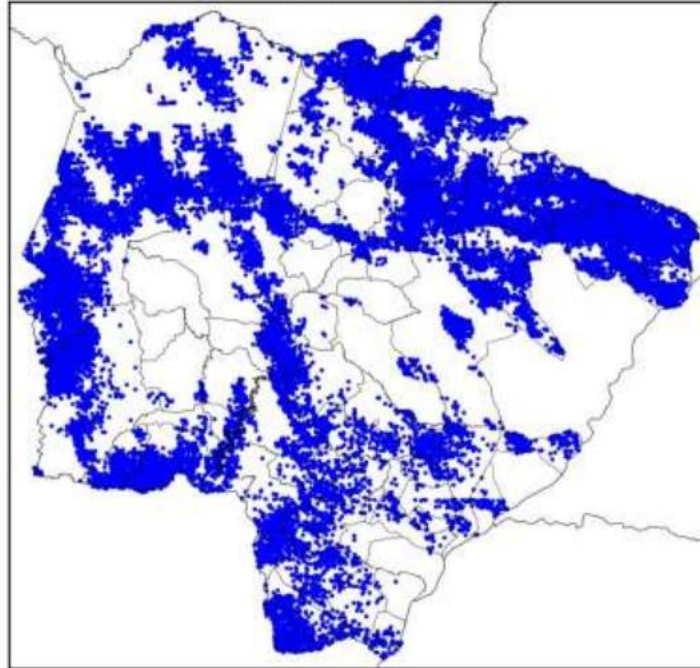

(b)

**Mapa de Descargas Atmosféricas  
2023-10-25**

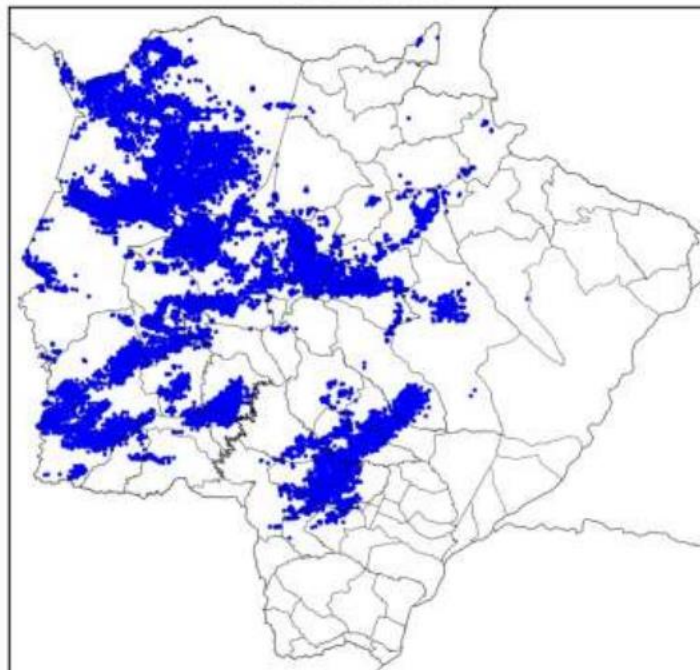

(c)

**Mapa de Descargas Atmosféricas  
2023-10-26**

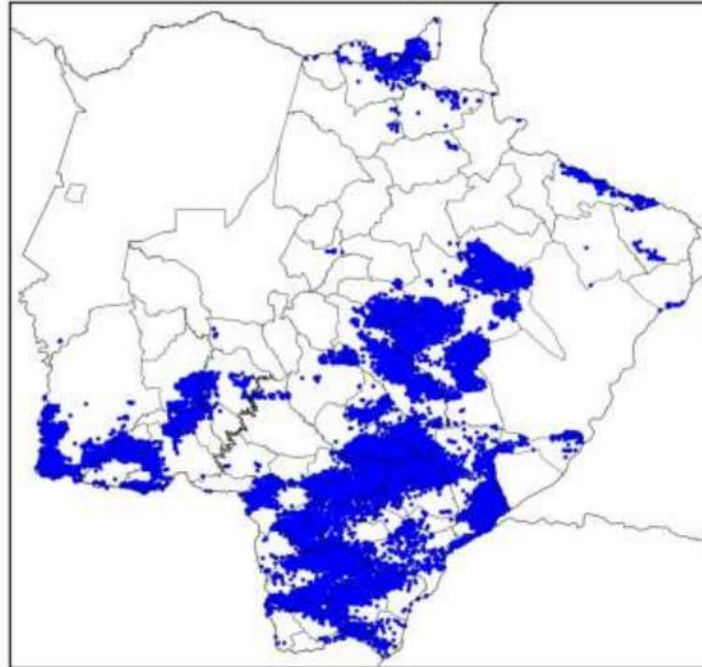

(d)

**Mapa de Descargas Atmosféricas  
2023-10-27**

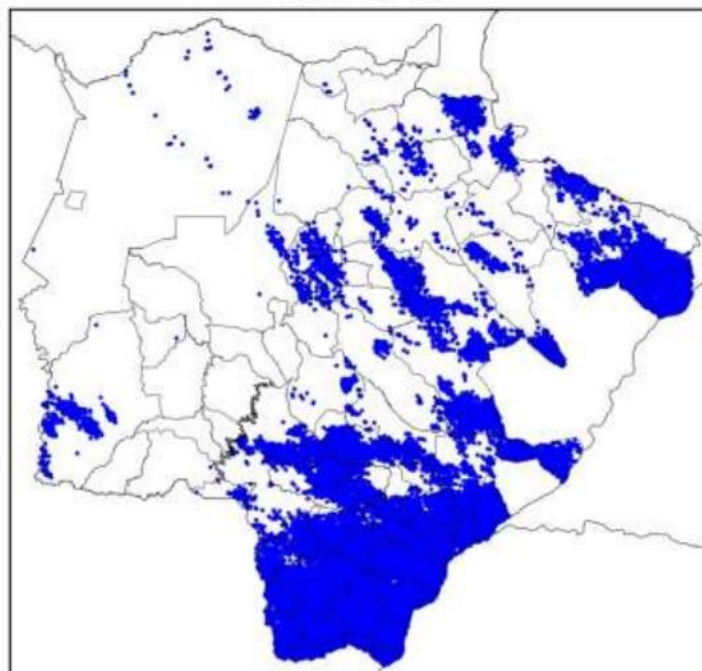

(e)



**Mapa de Descargas Atmosféricas  
2023-10-28**

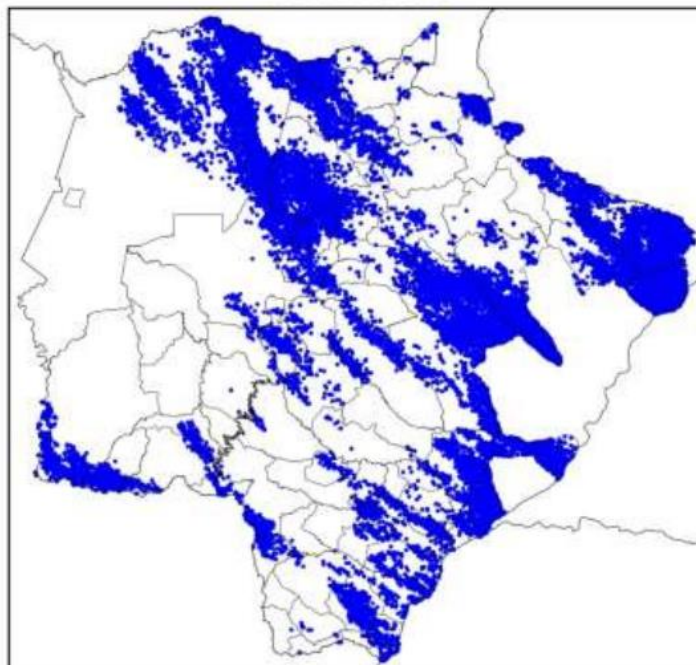

(f)

**Mapa de Descargas Atmosféricas  
2023-10-29**

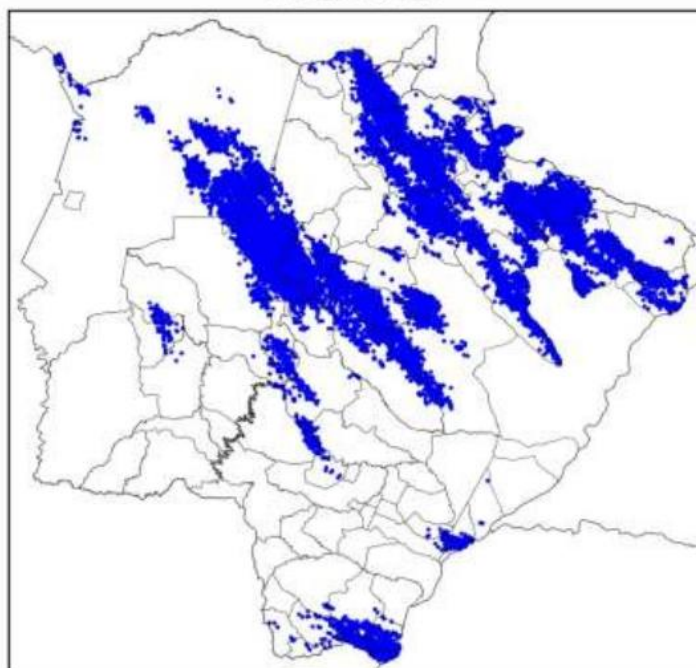

(g)

**Mapa de Descargas Atmosféricas  
2023-10-30**

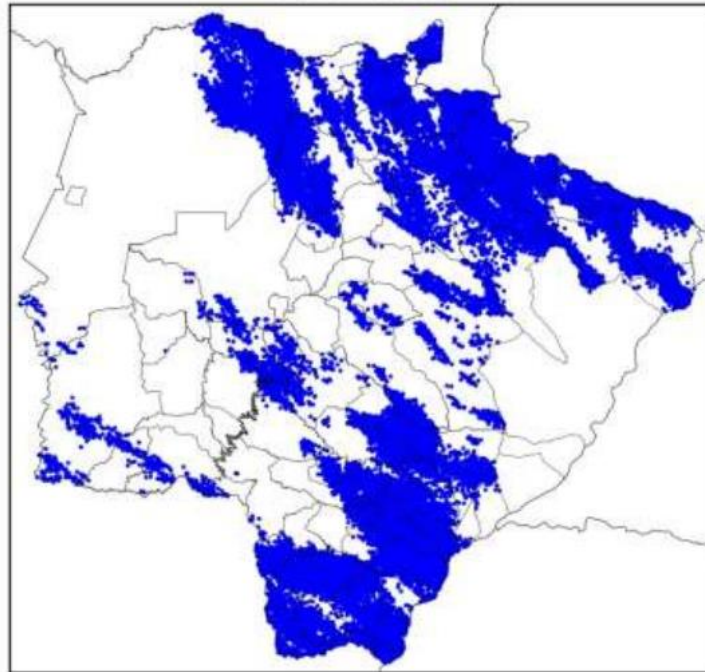

(h)

**Mapa de Descargas Atmosféricas  
2023-10-31**

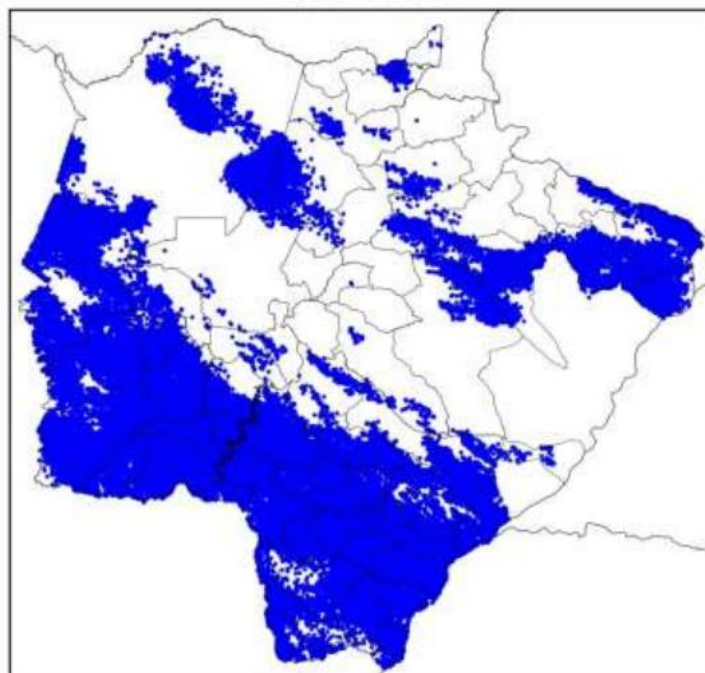

(i)

Figura 2 – Mapa de incidência de descargas atmosféricas nuvem-solo e intranuvem para os dias: (a) 23/10; (b) 24/10; (c) 25/10; (d) 26/10; (e) 27/10; (f) 28/10; (g) 29/10; (h) 30/10; e (i) 31/10. Cada ponto corresponde ao local de ocorrência de uma descarga.

Mapa de Precipitação  
2023-10-23

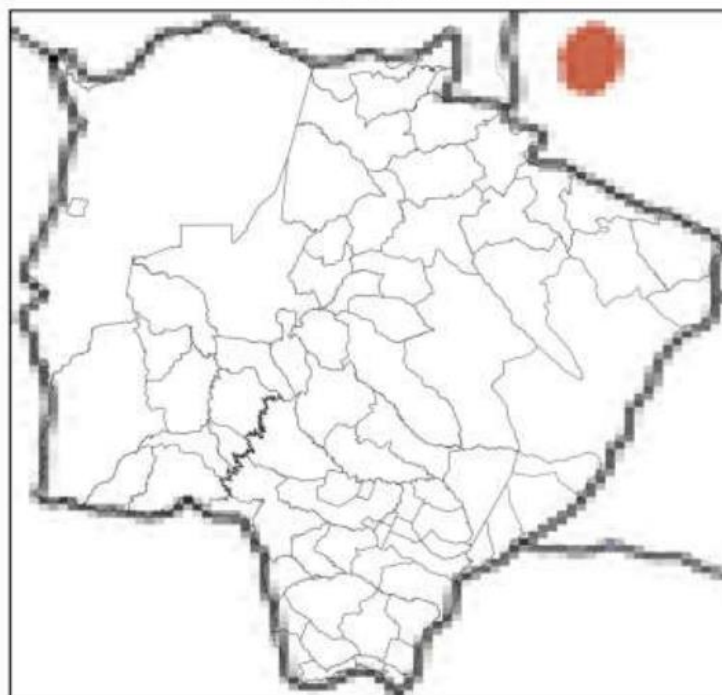

(a)

Mapa de Precipitação  
2023-10-24

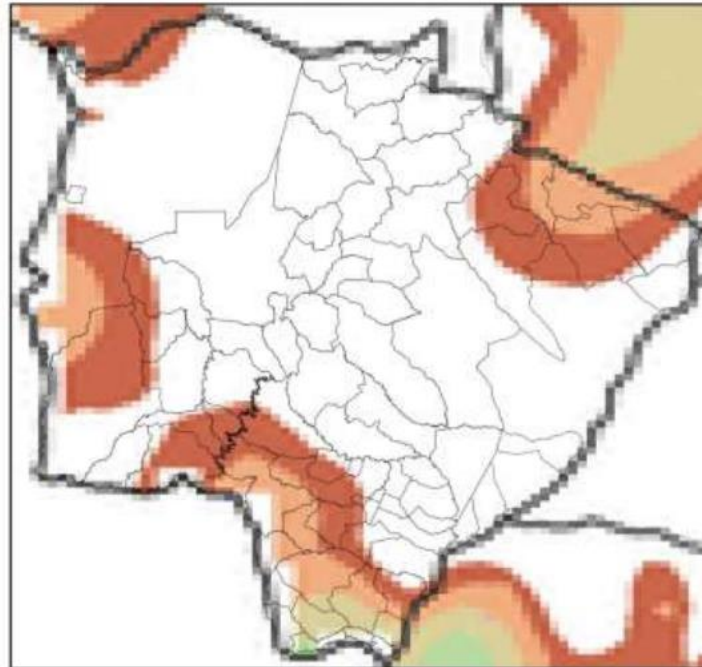

(b)

Mapa de Precipitação  
2023-10-25

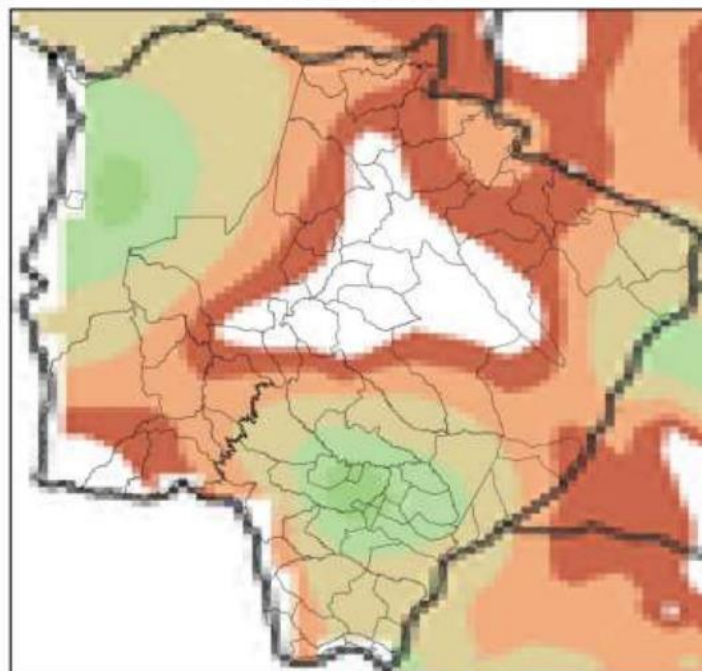

(c)



Mapa de Precipitação  
2023-10-26

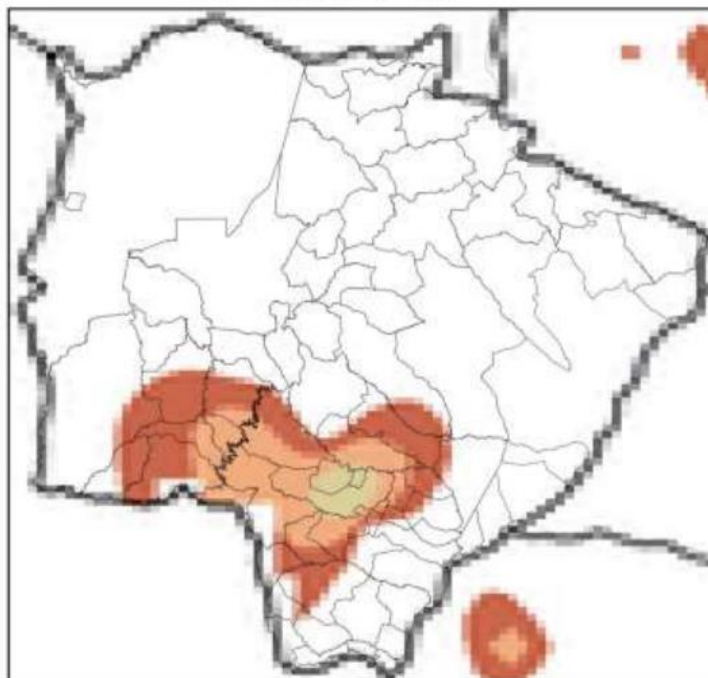

(d)

Mapa de Precipitação  
2023-10-27

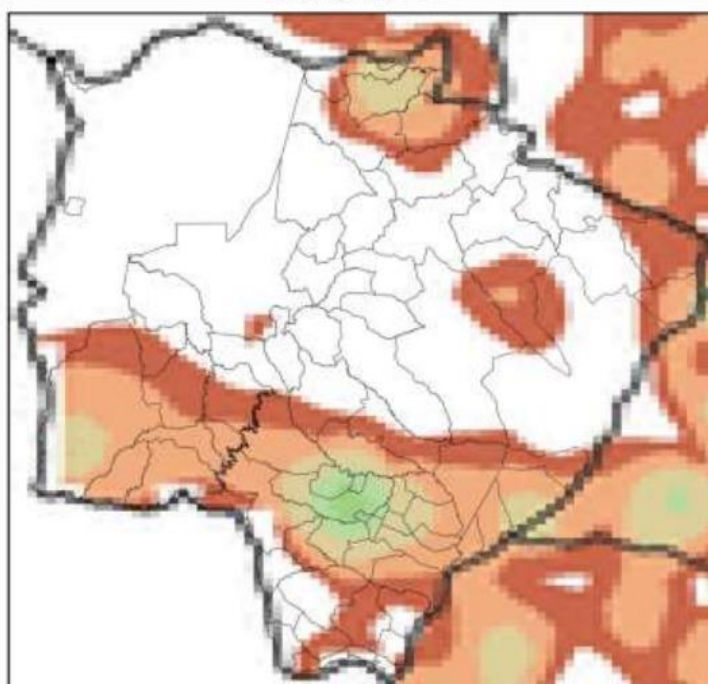

(e)

Mapa de Precipitação  
2023-10-28

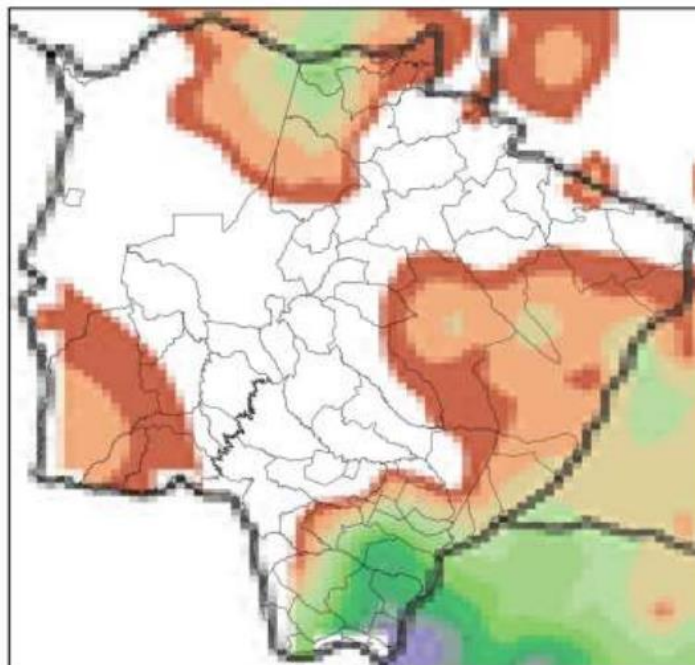

(f)

Mapa de Precipitação  
2023-10-29

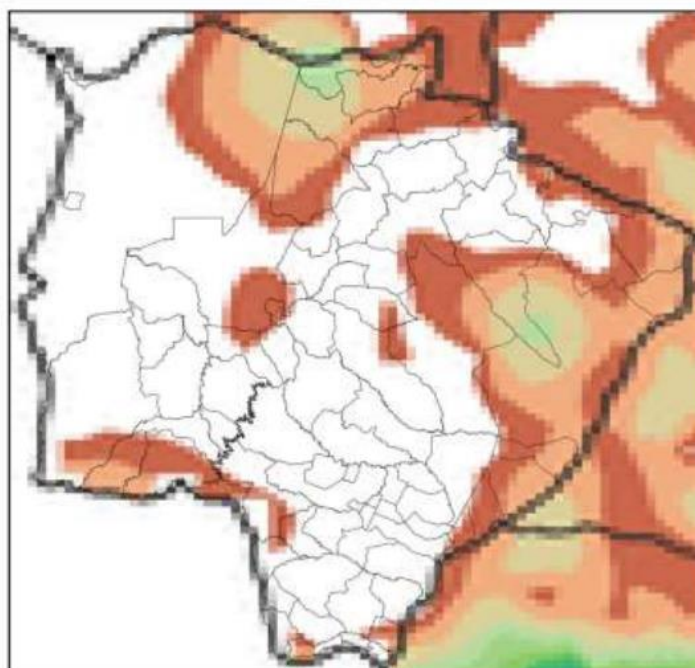

(g)



**Mapa de Precipitação  
2023-10-30**

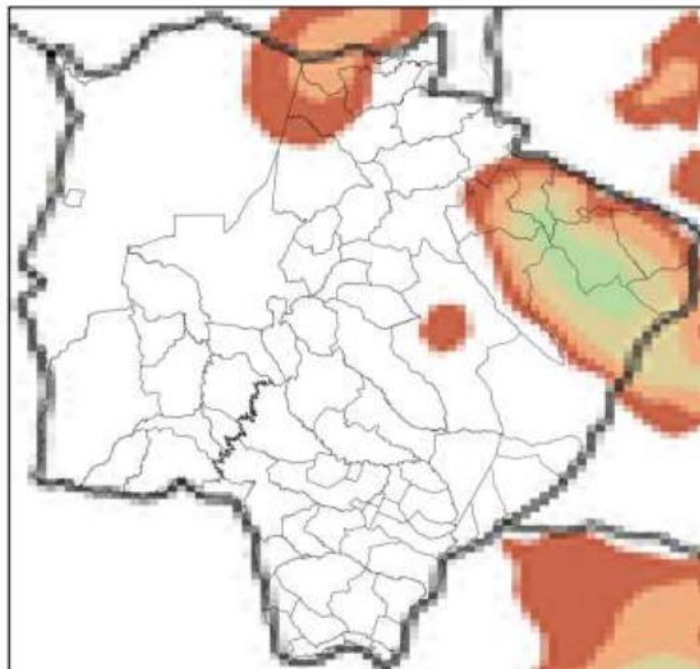

(h)

**Mapa de Precipitação  
2023-10-31**

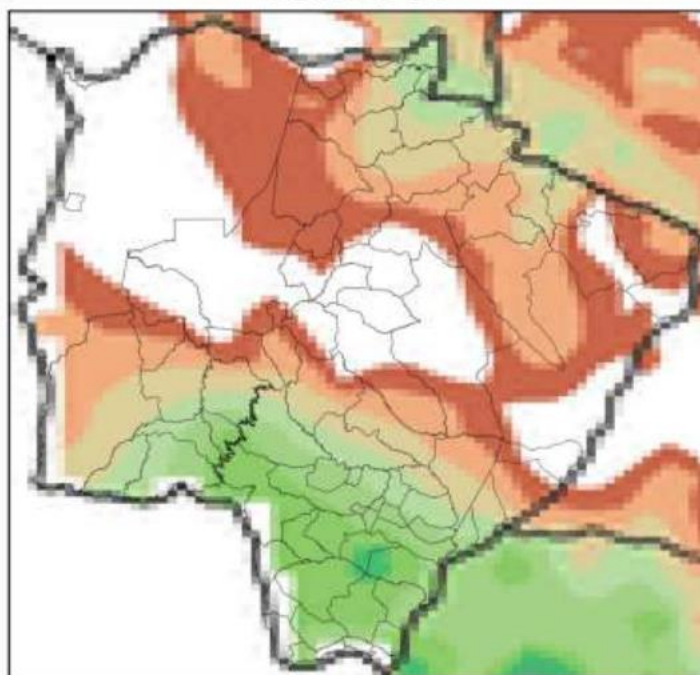

(i)



Figura 3 – Mapa de precipitação para os dias: (a) 23/10; (b) 24/10; (c) 25/10; (d) 26/10;  
(e) 27/10; (f) 28/10; (g) 29/10; (h) 30/10; e (i) 31/10.

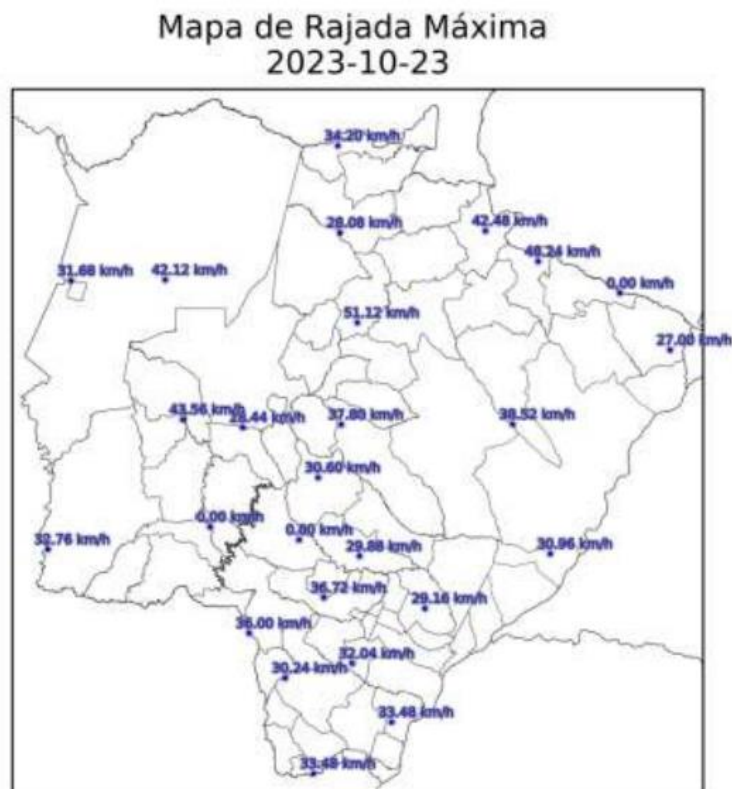

(a)

**Mapa de Rajada Máxima  
2023-10-24**

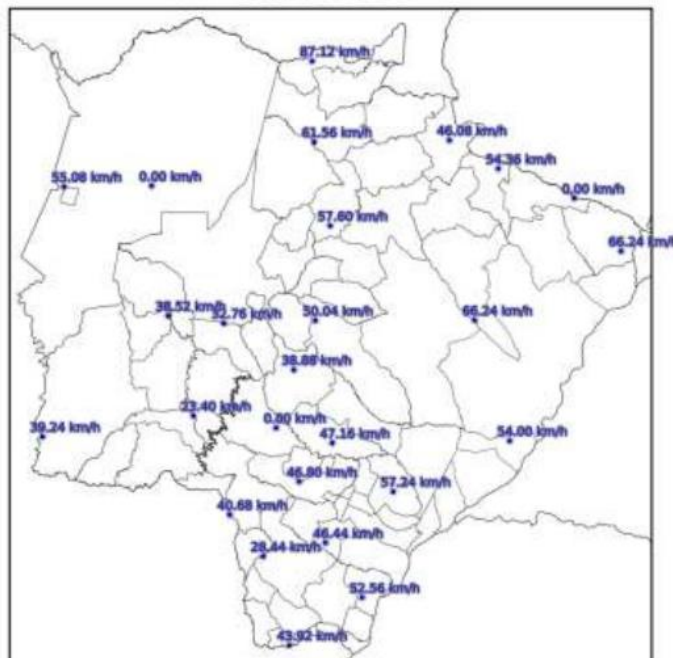

(b)

**Mapa de Rajada Máxima  
2023-10-25**



(c)

Mapa de Rajada Máxima  
2023-10-26



(d)

Mapa de Rajada Máxima  
2023-10-27

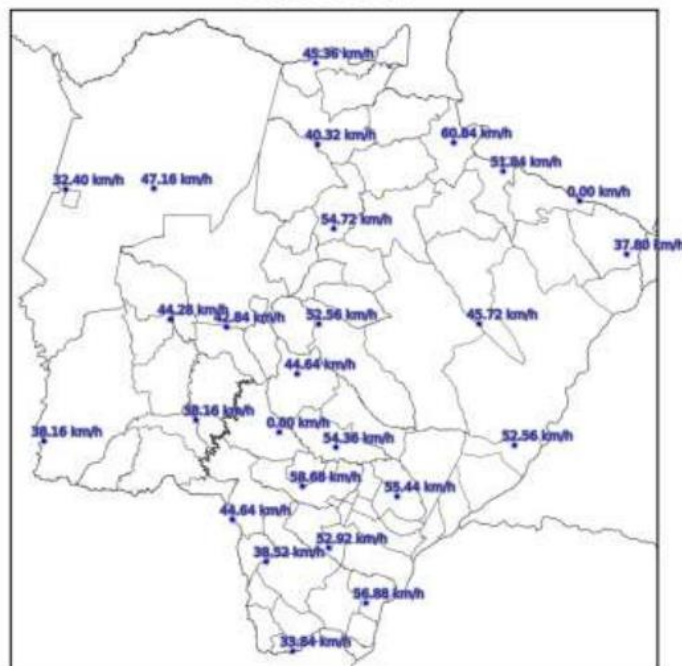

(e)



Mapa de Rajada Máxima  
2023-10-28

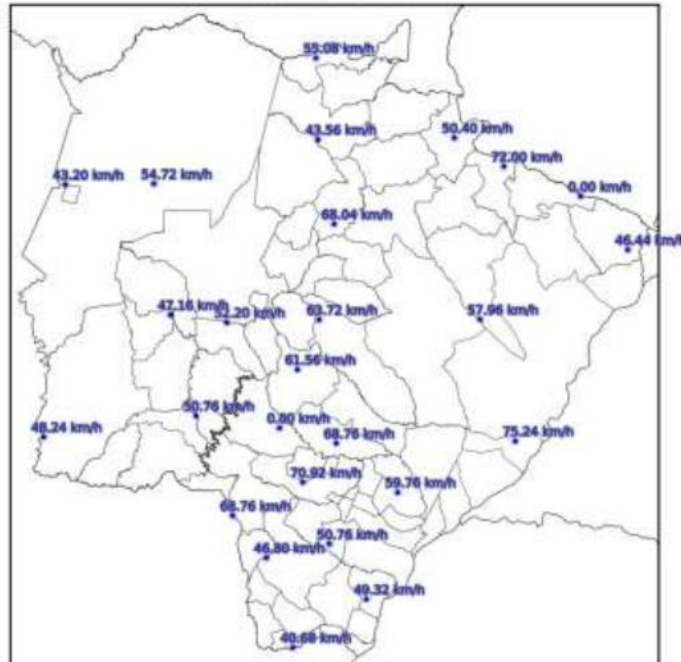

(f)

Mapa de Rajada Máxima  
2023-10-29

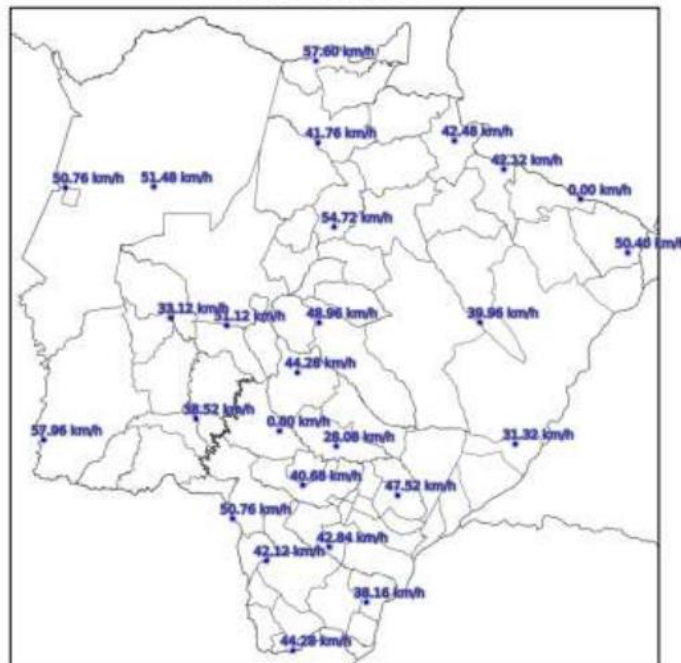

(g)

Mapa de Rajada Máxima  
2023-10-30

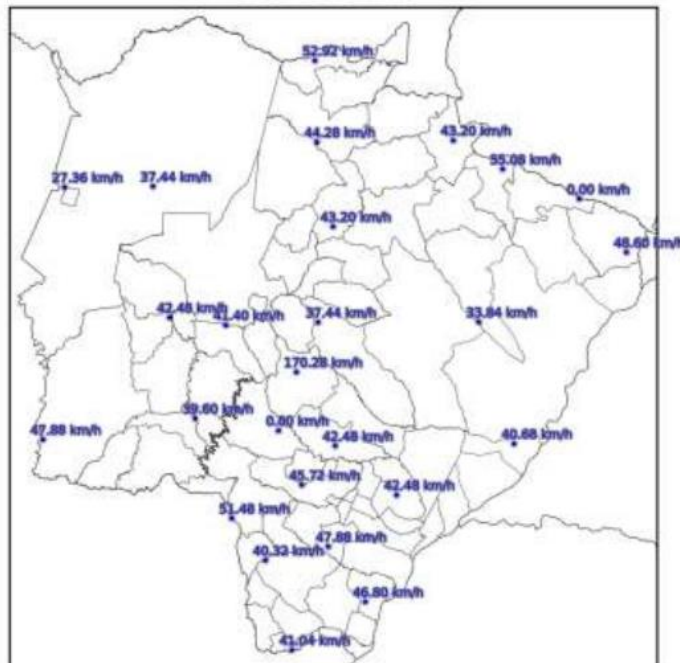

(h)

Mapa de Rajada Máxima  
2023-10-31

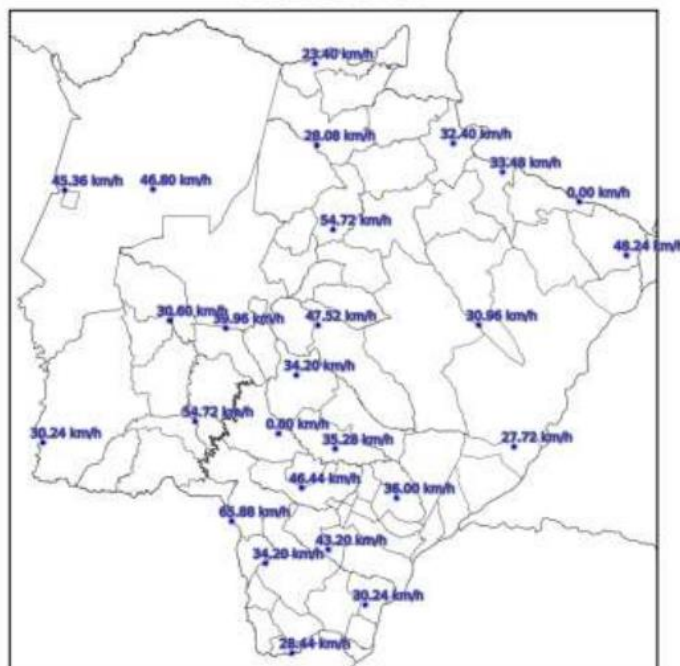

(i)



Figura 4 – Mapa de rajadas para os dias: (a) 23/10; (b) 24/10; (c) 25/10; (d) 26/10; (e) 27/10; (f) 28/10; (g) 29/10; (h) 30/10; e (i) 31/10.

### 3. CLASSIFICAÇÃO COBRADE

De modo a verificar se as condições atmosféricas associadas ao evento se enquadram em uma situação de emergência em conformidade com disposto no Anexo I da Instrução Normativa nº 01, de 24 de agosto de 2012 do Ministério da Integração Nacional referente à **Codificação Brasileira de Desastres – COBRADE**, deve-se procurar descrever o evento como fazendo parte de um ou mais Subtipos preconizados como uma Interrupção em Situação de Emergência pela COBRADE e demonstrar sua intensidade condizente com uma situação de emergência conforme descrito na Instrução Normativa. A COBRADE divide os desastres naturais em cinco Grupos, treze Subgrupos, vinte e quatro Tipos e vinte e três Subtipos. Dentro desta classificação e no contexto deste relatório, encontra-se o Grupo Desastres Meteorológicos que em seu item 1.3.1.2 contempla o Subgrupo Sistemas de Grande Escala/Escala Regional acompanhado de grande ocorrência de descargas e fortes ventos.

O enquadramento leva em conta as pesquisas realizadas pelo Grupo de Eletricidade Atmosférica (ELAT) do Instituto Nacional de Pesquisas Espaciais (INPE), pela National Weather Service (National Weather Service, 2015), bem como escalas de precipitação e de ventos (Vulnerabilidades das Megacidades Brasileiras às Mudanças Climáticas, 2013; Byers, 1944).

A partir dos dados de satélite, redes de detecção de descargas atmosféricas (Pinto and Pinto, 2018) e dados de estações meteorológicas, as seguintes observações foram obtidas:

1. As imagens de satélite mostram o topo da tempestade atingindo a altura de 15-16 km, equivalente a uma altura da tropopausa, que corresponde à máxima extensão vertical que uma tempestade pode atingir nesta região. Sabe-se que quanto mais alto a altura do topo da tempestade mais severa ela tende a ser.
2. Foram registrados ventos de até 170 km/h em diversos municípios do estado no período. Com base na Escala de Beaufort, que classifica a intensidade dos ventos tendo em conta a sua velocidade, estes valores são considerados equivalentes a furação, capazes de arrancar e derrubar árvores sobre a rede elétrica.
3. As chuvas acumuladas durante o período da tempestade foram muito forte, atingindo 100 mm.

4. A atividade elétrica da tempestade foi alta. Durante o evento foram registradas 826.659 descargas na área de concessão da Energisa – MS, valor considerado muito elevado.
5. O Índice de severidade da tempestade em termos de sua atividade elétrica total, envolvendo tanto as descargas para o solo como as descargas dentro da tempestade atingiu o valor máximo igual a 5 (a escala de severidade vai de 1 a 5) correspondente a tempestade severa.

#### 4. EVIDÊNCIAS ENCONTRADAS NA MÍDIA

Foram encontradas evidências na mídia de tempestades em diferentes locais do estado, conforme mostrado na Figura 4.



Figura 4 – Evidências de tempestades no período no estado do Mato Grosso do Sul [4].

#### 5. CONCLUSÃO

Os dados e informações constantes neste relatório demonstram claramente a ocorrência de um evento atípico com ventos muito fortes, atividade de descargas muito elevada e chuvas muito fortes. Os detalhes do evento são mostrados na Tabela 1 a seguir.

Tabela 1 – Detalhes do Evento de 23/10/2023 a 31/10/2023.

Descrição	Banda de nebulosidade convectiva associada a sistema frontal provocando muitas descargas, chuvas fortes e ventos fortes.
Código COBRADE	1.3.1.2.0 (Sistemas de Grande Escala/Escala Regional)
Hora do Início do Evento	03:00 UT do dia 23/10/23
Hora do Fim do Evento	23:50 UT do dia 31/10/23
Abrangência	Todos os municípios do estado.

## 6. REFERÊNCIAS

- [1] Byers, H. R., General Meteorology, 83–85, 1944.
- [2] National Weather Service, Governo dos Estados Unidos. Disponível em: <<http://www.weather.gov>>. Acesso em: 08/05/2016.
- [3] Pinto Jr., O., Pinto, I.R.C.A., BrasilDAT Dataset: combining data from different lightning locating systems to obtain more precise lightning information, 25th Proceedings of the International Lightning Detection Conference (ILDC), Florida, US, March 2018.
- [4] Terra. Disponível em: <https://www.terra.com.br/noticias/previsao-do-tempo/cidade-de-mato-grosso-tem-temporal-com-rajada-de-quase-100-kmh,ce94152be2fe56676a23706b988eccd0sge2jqqp.html>

## 7. RESPONSABILIDADES

Este relatório foi elaborado sobre a responsabilidade técnica do Dr. Osmar Pinto Junior, pesquisador sênior e coordenador do Grupo de Eletricidade Atmosférica (ELAT) do Instituto Nacional de Pesquisas Espaciais (INPE).



---

Dr. Osmar Pinto Junior  
Consultor Técnico

Relatório Situação de Emergência  
Outubro/2023  
Código Único do Relatório: 20231004

