

Relatório Situação de Emergência

Outubro/2023

20231002

Sumário

1. ÁREA AFETADA	3
2. IMPACTO DOS EVENTOS E EXTENSÃO DOS DANOS	14
3. EVIDÊNCIAS	18
4. ANEXO I – Descrição e Relação dos Equipamentos Afetados	25
5. Laudo das Condições Atmosféricas para o Evento no período de 04/10/23 a 09/10/23 na Área de Atuação da Energisa – MS	107

ÁREA AFETADA

Do dia 04 ao dia 09 de outubro de 2023, registrou-se no estado um evento climático severo que afetou todos os municípios de Mato Grosso do Sul.

A Figura 1 ilustra o mapa geoeletrico da concessão da EMS previsto para 2023.

Figura 1 - Mapa geoeletrico da concessão da EMS.

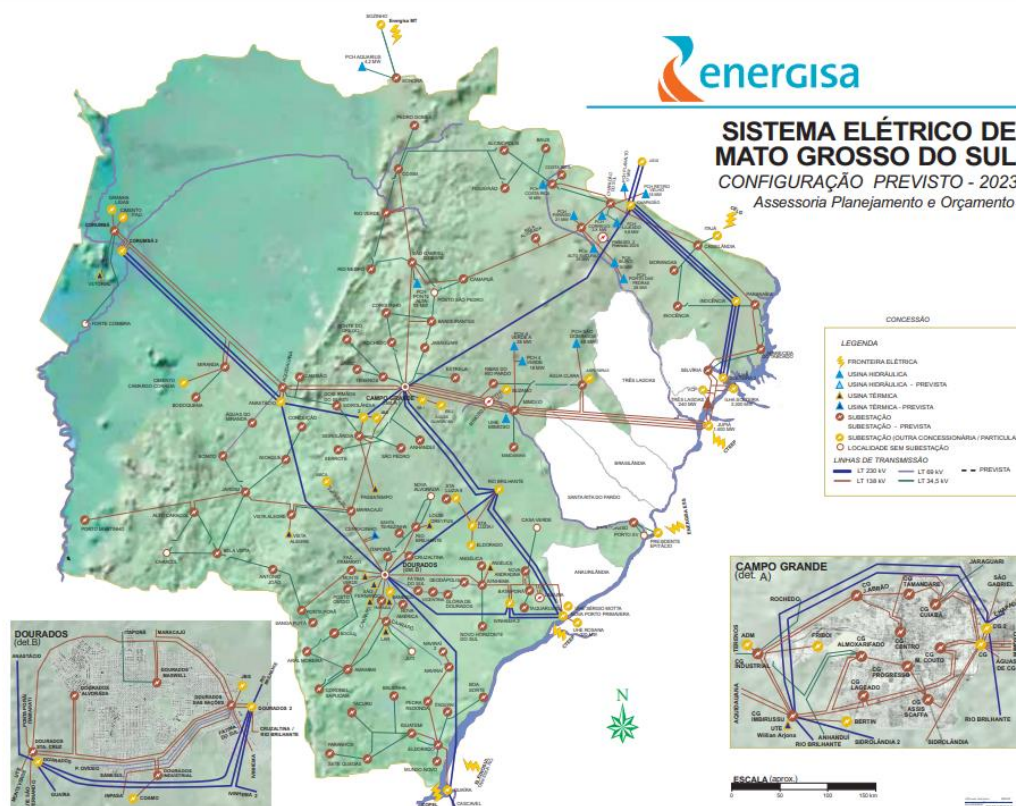

A Figura 2 ilustra, em azul, as áreas afetadas pelo evento climático.

Relatório Situação de Emergência
Outubro/2023
Código Único do Relatório: 20231002



Código do Evento	Municípios Afetados
20231002	Aral Moreira
20231002	Bandeirantes
20231002	Bataguassu
20231002	Bataypora
20231002	Bela Vista
20231002	Bodoquena
20231002	Bonito
20231002	Caarapo
20231002	Camapuã
20231002	Campo Grande
20231002	Caracol
20231002	Cassilândia
20231002	Chapadão do Sul
20231002	Corguinho
20231002	Coronel Sapucaia
20231002	Corumbá
20231002	Costa Rica
20231002	Coxim
20231002	Deodápolis
20231002	Dois Irmãos do Buriti
20231002	Dourados
20231002	Eldorado
20231002	Fatima do Sul
20231002	Figueirão
20231002	Glória de Dourados
20231002	Guia Lopes da Laguna
20231002	Iguatemi
20231002	Inocência
20231002	Itaporã
20231002	Itaquirai
20231002	Ivinhema
20231002	Japorã
20231002	Jaraguari
20231002	Jardim
20231002	Jatei
20231002	Juti
20231002	Ladario
20231002	Laguna Caarapa
20231002	Maracajú
20231002	Miranda
20231002	Mundo Novo
20231002	Naviraí
20231002	Nioaque

Código do Evento	Municípios Afetados
20231002	Nova Alvorada do Sul
20231002	Nova Andradina
20231002	Novo Horizonte do Sul
20231002	Paraíso das Águas
20231002	Paranaíba
20231002	Paranhos
20231002	Pedro Gomes
20231002	Ponta Porã
20231002	Porto Murtinho
20231002	Ribas do Rio Pardo
20231002	Rio Brilhante
20231002	Rio Negro
20231002	Rio Verde Mato Grosso
20231002	Rochedo
20231002	São Gabriel do Oeste
20231002	Sete Quedas
20231002	Sidrolândia
20231002	Sonora
20231002	Tacuru
20231002	Taquarussu
20231002	Terenos
20231002	Vicentina

A Tabela 2 apresenta o resumo dos documentos utilizados para o expurgo.

Tabela 2 - Resumo dos documentos utilizados para os expurgos.

Código do Evento	Documento	Resumo	Código COBRADE
20231002	Laudo das Condições Atmosféricas para o Evento no período de 04/10/23 a 09/10/23 na Área de Atuação da Energisa - MS.	O evento que ocorreu entre 04/10 e 09/10/2023 na área de atuação da Energisa – MS foi causado por banda de nebulosidade convectiva associada a um sistema frontal atuando no estado do Mato Grosso do Sul.	1.3.1.2.0

Como resultado do evento ocorrido, seguem na tabela abaixo as subestações afetadas, completa ou parcialmente.

Tabela 3 - Subestações afetadas por situação de emergência.

Código do Evento	Subestações	Alimentador
20231002	Alcinópolis	ALC01
20231002	Alto Caracol	ACA51
20231002	Alto Caracol	ACA52
20231002	Amambai	AMA03
20231002	Amambai	AMA52
20231002	Amambai	AMA02
20231002	Amambai	AMA51
20231002	Amambai	AMA01
20231002	Angélica	ANG01
20231002	Angélica	ANG02
20231002	Anhanduí	ANH01
20231002	Antônio João	AJO52
20231002	Antônio João	AJO51
20231002	Aparecida do Taboado	ATA02
20231002	Aparecida do Taboado	ATA51
20231002	Aparecida do Taboado	ATA52
20231002	Aparecida do Taboado	ATA03
20231002	Aparecida do Taboado	ATA04
20231002	Aquidauana	AQU03
20231002	Aquidauana	AQU04
20231002	Aquidauana	AQU51
20231002	Aquidauana	AQU02
20231002	Aquidauana	AQU01
20231002	Aquidauana	AQU05
20231002	Aral Moreira	AMO01
20231002	Aral Moreira	AMO02
20231002	Balsinha	BAL01
20231002	Bandeirantes	BAN52
20231002	Bandeirantes	BAN53
20231002	Bandeirantes	BAN51
20231002	Bandeirantes	BAN01
20231002	Bataguassu	BAT02
20231002	Bataguassu	BAT01
20231002	Bataiporã	BAP01
20231002	Bataiporã	BAP02
20231002	Bela Alvorada	BAV52
20231002	Bela Alvorada	BAV51
20231002	Bela Vista	BVI02
20231002	Bela Vista	BVI01
20231002	Bela Vista	BVI51
20231002	Boa Sorte	BSO01
20231002	Boa Sorte	BSO02

Código do Evento	Subestações	Alimentador
20231002	Bocajá	BOC01
20231002	Bodoquena	BOD01
20231002	Bodoquena	BOD51
20231002	Bonito	BON52
20231002	Bonito	BON51
20231002	Bonito	BON01
20231002	Bonito	BON02
20231002	Caarapó	CAA51
20231002	Caarapó	CAA02
20231002	Caarapó	CAA52
20231002	Caarapó	CAA01
20231002	Camapuã	CAM02
20231002	Camapuã	CAM52
20231002	Camapuã	CAM01
20231002	Camapuã	CAM51
20231002	Camisão	CMS01
20231002	Campo Grande Almojarifado	CGA04
20231002	Campo Grande Almojarifado	CGA10
20231002	Campo Grande Almojarifado	CGA51
20231002	Campo Grande Almojarifado	CGA03
20231002	Campo Grande Almojarifado	CGA12
20231002	Campo Grande Almojarifado	CGA08
20231002	Campo Grande Assis Scaffa	CGS09
20231002	Campo Grande Assis Scaffa	CGS07
20231002	Campo Grande Assis Scaffa	CGS05
20231002	Campo Grande Assis Scaffa	CGS08
20231002	Campo Grande Assis Scaffa	CGS10
20231002	Campo Grande Assis Scaffa	CGS04
20231002	Campo Grande Centro	CGC13
20231002	Campo Grande Centro	CGC02
20231002	Campo Grande Centro	CGC15
20231002	Campo Grande Cuiabá	CGB03
20231002	Campo Grande Cuiabá	CGB01
20231002	Campo Grande Cuiabá	CGB07
20231002	Campo Grande Cuiabá	CGB11
20231002	Campo Grande Cuiabá	CGB04
20231002	Campo Grande Cuiabá	CGB09

Código do Evento	Subestações	Alimentador
20231002	Campo Grande Cuiabá	CGB05
20231002	Campo Grande Industrial	CGD52
20231002	Campo Grande Industrial	CGD02
20231002	Campo Grande Industrial	CGD53
20231002	Campo Grande Industrial	CGD51
20231002	Campo Grande José Abrão	CGJ03
20231002	Campo Grande José Abrão	CGJ07
20231002	Campo Grande José Abrão	CGJ02
20231002	Campo Grande José Abrão	CGJ05
20231002	Campo Grande Lageado	CGL03
20231002	Campo Grande Lageado	CGL07
20231002	Campo Grande Lageado	CGL04
20231002	Campo Grande Lageado	CGL06
20231002	Campo Grande Lageado	CGL01
20231002	Campo Grande Lageado	CGL02
20231002	Campo Grande Miguel Couto	CGM12
20231002	Campo Grande Miguel Couto	CGM04
20231002	Campo Grande Miguel Couto	CGM16
20231002	Campo Grande Miguel Couto	CGM03
20231002	Campo Grande Miguel Couto	CGM10
20231002	Campo Grande Miguel Couto	CGM01
20231002	Campo Grande Progresso	CGP01
20231002	Campo Grande Progresso	CGP05
20231002	Campo Grande Progresso	CGP11
20231002	Campo Grande Progresso	CGP04
20231002	Campo Grande Tamandaré	CGT03
20231002	Cassilândia	CAS02
20231002	Cassilândia	CAS01
20231002	Cassilândia	CAS03
20231002	Chapadão do Sul	CSU53
20231002	Chapadão do Sul	CSU51
20231002	Chapadão do Sul	CSU01
20231002	Chapadão do Sul	CSU02
20231002	Chapadão do Sul	CSU52
20231002	Chapadão do Sul	CSU/PAH
20231002	Conceição	CON01
20231002	Corguinho	COG01

Código do Evento	Subestações	Alimentador
20231002	Corumbá	COR52
20231002	Corumbá	COR01
20231002	Corumbá	COR02
20231002	Corumbá	COR08
20231002	Corumbá	COR10
20231002	Corumbá	COR04
20231002	Corumbá	COR09
20231002	Corumbá	COR07
20231002	Corumbá	COR03
20231002	Costa Rica	CRI01
20231002	Costa Rica	CRI02
20231002	Coxim	COX04
20231002	Coxim	COX52
20231002	Coxim	COX51
20231002	Coxim	COX02
20231002	Coxim	COX53
20231002	Coxim	COX03
20231002	Coxim	COX01
20231002	Cruzaltina	CRU02
20231002	Cruzaltina	CRU01
20231002	Cruzaltina	CRU03
20231002	Deodápolis	DEO03
20231002	Deodápolis	DEO01
20231002	Dois Irmãos do Buriti	DIB01
20231002	Dourados Alvorada	DOA04
20231002	Dourados Alvorada	DOA01
20231002	Dourados Alvorada	DOA06
20231002	Dourados Industrial	DOI05
20231002	Dourados Industrial	DOI06
20231002	Dourados Industrial	DOI03
20231002	Dourados Industrial	DOI04
20231002	Dourados Industrial	DOI02
20231002	Dourados Maxwell	DOM04
20231002	Dourados Maxwell	DOM08
20231002	Dourados Maxwell	DOM02
20231002	Dourados Maxwell	DOM09
20231002	Dourados Maxwell	DOM03
20231002	Dourados Maxwell	DOM01
20231002	Dourados Maxwell	DOM07
20231002	Dourados das Nações	DOD01
20231002	Dourados das Nações	DOD03
20231002	Dourados das Nações	DOD05

Código do Evento	Subestações	Alimentador
20231002	Dourados das Nações	DOD04
20231002	Eldorado	ELD02
20231002	Eldorado	ELD52
20231002	Eldorado	ELD53
20231002	Eldorado	ELD01
20231002	Estrela	EST02
20231002	Estrela	EST01
20231002	Fazenda Itamarati	FIT51
20231002	Fazenda Itamarati	FIT53
20231002	Fazenda Itamarati	FIT55
20231002	Fazenda Itamarati	FIT52
20231002	Fazenda Itamarati	FIT54
20231002	Figueirão	FIG01
20231002	Fátima do Sul	FSU02
20231002	Glória de Dourados	GDO02
20231002	Glória de Dourados	GDO01
20231002	Iguatemi	IGU51
20231002	Iguatemi	IGU52
20231002	Iguatemi	IGU53
20231002	Iguatemi	IGU01
20231002	Inocência	INO02
20231002	Inocência	INO01
20231002	Itaporã	ITA01
20231002	Itaporã	ITA52
20231002	Itaquiraí	ITQ02
20231002	Itaquiraí	ITQ01
20231002	Ivinhema	IVI52
20231002	Ivinhema	IVI01
20231002	Ivinhema	IVI03
20231002	Ivinhema	IVI02
20231002	Jamic	JAM01
20231002	Jaraguari	JAG01
20231002	Jardim	JAR02
20231002	Jardim	JAR52
20231002	Jardim	JAR54
20231002	Jardim	JAR04
20231002	Jardim	JAR03
20231002	Jardim	JAR53
20231002	Jardim	JAR01
20231002	Maracajú	MAR52
20231002	Maracajú	MAR02
20231002	Maracajú	MAR01

Código do Evento	Subestações	Alimentador
20231002	Maracajú	MAR03
20231002	Maracajú	MAR53
20231002	Maracajú	MAR51
20231002	Mimosinha	MIS01
20231002	Mimoso	MIM01
20231002	Mimoso	MIM51
20231002	Miranda	MIR02
20231002	Miranda	MIR52
20231002	Miranda	MIR51
20231002	Miranda	MIR01
20231002	Morangas	MOG01
20231002	Morangas	MOG02
20231002	Mundo Novo	MNO01
20231002	Mundo Novo	MNO02
20231002	Naviraí	NAV01
20231002	Naviraí	NAV03
20231002	Naviraí	NAV02
20231002	Naviraí	NAV04
20231002	Naviraí	NAV06
20231002	Nioaque	NIO01
20231002	Nioaque	NIO02
20231002	Nioaque	NIO51
20231002	Nova América	NAM01
20231002	Nova América	NAM02
20231002	Nova Andradina	NAN51
20231002	Nova Andradina	NAN01
20231002	Nova Andradina	NAN03
20231002	Nova Andradina	NAN02
20231002	Nova Andradina	NAN52
20231002	Novo Horizonte do Sul	NHS01
20231002	PCH Costa Rica	CRH52
20231002	PCH Costa Rica	CRH51
20231002	PCH Costa Rica	CRH53
20231002	Paranaíba	PAR02
20231002	Paranaíba	PAR01
20231002	Paranaíba	PAR51
20231002	Paranaíba	PAR04
20231002	Paranaíba	PAR52
20231002	Pedro Gomes	PGO01
20231002	Ponta Porã Estoril	PPE02
20231002	Ponta Porã Estoril	PPE04
20231002	Ponta Porã Estoril	PPE55

Código do Evento	Subestações	Alimentador
20231002	Ponta Porã Estoril	PPE03
20231002	Ponta Porã Estoril	PPE54
20231002	Ponta Porã Estoril	PPE01
20231002	Ponte do Grego	PGR02
20231002	Ponte do Grego	PGR01
20231002	Porto Murinho	PMU01
20231002	Porto Murinho	PMU02
20231002	Posto Ovídeo	POV54
20231002	Posto Ovídeo	POV53
20231002	Posto Ovídeo	POV52
20231002	Posto Ovídeo	POV51
20231002	Posto Ovídeo	POV55
20231002	Presidente Epitácio	PEP52
20231002	Ribas do Rio Pardo	RRP02
20231002	Ribas do Rio Pardo	RRP01
20231002	Rio Brilhante	RBR51
20231002	Rio Brilhante	RBR01
20231002	Rio Brilhante	RBR52
20231002	Rio Brilhante	RBR53
20231002	Rio Brilhante	RBR02
20231002	Rio Negro	RNE01
20231002	Rio Verde	RVE52
20231002	Rio Verde	RVE51
20231002	Rio Verde	RVE01
20231002	Rochedo	ROC01
20231002	Sanga Puitã	SPU01
20231002	Sanga Puitã	SPU02
20231002	Santa Luzia 2	SLD52
20231002	Santa Luzia 2	SLD51
20231002	Serrote	SET01
20231002	Serrote	SET02
20231002	Sete Quedas	SQU51
20231002	Sidrolândia	SIA02
20231002	Sidrolândia	SIA53
20231002	Sidrolândia	SIA03
20231002	Sidrolândia	SIA01
20231002	Sidrolândia	SIA52
20231002	Sidrolândia	SIA51
20231002	Sonora	SON01
20231002	Sonora	SON02
20231002	São Gabriel do Oeste	SGO52
20231002	São Gabriel do Oeste	SGO01

Código do Evento	Subestações	Alimentador
20231002	São Gabriel do Oeste	SGO51
20231002	São Gabriel do Oeste	SGO55
20231002	São Gabriel do Oeste	SGO02
20231002	São Pedro	SPE01
20231002	São Pedro	SPE02
20231002	Tacurú	TAC01
20231002	Taquarussu	TAQ01
20231002	Terenos	TER02
20231002	Terenos	TER01
20231002	Vicentina	VIC02
20231002	Vista Alegre	VAG53
20231002	Vista Alegre	VAG54
20231002	Vista Alegre	VAG51
20231002	Vista Alegre	VAG52
20231002	Água Clara	ACL01
20231002	Água Clara	ACL51
20231002	Água Clara	ACL02
20231002	Águas do Miranda	AMI02
20231002	Águas do Miranda	AMI01

IMPACTO DOS EVENTOS E EXTENSÃO DOS DANOS

As condições climáticas adversas que permearam a área de concessão da Energisa Mato Grosso do Sul resultaram em extensos danos a rede de distribuição, entre os quais foram registrados:

- Recomposição automática do sistema (Self-Healing);
- Reparo de cabos partidos;
- Retirada de galhos de árvores e demais objetos estranhos da rede;
- Retirada e substituição de postes quebrados ou tombados;
- Retirada e substituição de transformadores MT/BT queimados e avariados;
- Reparo de chaves fusíveis danificadas;
- Substituição de elos queimados;
- Substituição e reparo de para-raios;
- Reparo e substituição de cruzetas;
- Reparo e substituição de isoladores;
- Reparo em ramais de ligação;
- Reaperto e substituição de conexões;

- Reparo e substituição de jumpers e;
- Reparo em religadores.

A Tabela 4 apresenta um resumo quantitativo do impacto do evento no sistema elétrico conforme a classe e causa das ordens associadas.

Tabela 4 – Impacto dos eventos no sistema elétrico.

Código do Evento	Descrição da Classe	Descrição da Causa	Quantidade
20231002	C070-(SE)	C088-Descarga Atmosférica	1
20231002	C190-(D)-Trafo	C184-Ventos Fortes	138
20231002	C190-(D)-Trafo	C187-Descarga Atmosférica	121
20231002	C190-(D)-Trafo	C188-Árvore/Galhos	36
20231002	C190-(D)-Trafo	C199-Queimado Por DAT	13
20231002	C220-(D)-Isolador	C227-Descarga Atmosférica	13
20231002	C220-(D)-Isolador	C228-Ventos Fortes	2
20231002	C230-(D)-Cruzeta	C235-Descarga Atmosférica	4
20231002	C230-(D)-Cruzeta	C236-Ventos Fortes	24
20231002	C250-(D)-Poste	C246-Ventos Fortes	52
20231002	C250-(D)-Poste	C247-Árvore/Galhos	1
20231002	C270-(D)-Condutor	C330-Árvore/Galhos	56
20231002	C270-(D)-Condutor	C331-Descarga Atmosférica	128
20231002	C270-(D)-Condutor	C332-Inundação	2
20231002	C270-(D)-Condutor	C333-Ventos Fortes	208
20231002	C320-(D)-Conexão	C334-Árvore/Galhos	3
20231002	C320-(D)-Conexão	C335-Descarga Atmosférica	5
20231002	C320-(D)-Conexão	C336-Ventos Fortes	26
20231002	C380-(D)-Chave Faca	C385-Árvore/Galhos	2
20231002	C380-(D)-Chave Faca	C386-Descarga Atmosférica	3
20231002	C390-(D)-Chave Fusível	C471-Árvore/Galhos	75
20231002	C390-(D)-Chave Fusível	C472-Descarga Atmosférica	532
20231002	C390-(D)-Chave Fusível	C473-Inundação	4
20231002	C390-(D)-Chave Fusível	C474-Ventos Fortes	400
20231002	C410-(D)-Chave a Óleo	C417-Descarga Atmosférica	1
20231002	C460-(D)-Religador	C466-Árvore/Galhos	11
20231002	C460-(D)-Religador	C467-Descarga Atmosférica	73
20231002	C460-(D)-Religador	C469-Ventos Fortes	52
20231002	C580-UC-Ramal de Ligação	C583-Árvore no Ramal	34
20231002	C580-UC-Ramal de Ligação	C587-Ramal Partido por Vento	20
20231002	C910-(D)-Interrupção AL / LD	C811-Descarga Atmosférica	13
20231002	C910-(D)-Interrupção AL / LD	C812-Ventos Fortes	4

A descrição detalhada desses equipamentos e sua importância para o sistema de distribuição podem ser encontrados no Anexo I.

A Tabela 5 contém a data da primeira interrupção e da última restauração para o evento caracterizado como situação de emergência.

Tabela 5 – Data e hora do início da primeira interrupção e término da última interrupção.

Código do Evento	Data e hora do início da primeira interrupção	Data e hora do término da última interrupção
20231002	04/10/2023 04:59:00	12/10/2023 10:28:00

A quantidade de clientes afetados e o volume de interrupções para o evento pode ser encontrada na Tabela 6.

Tabela 6 – Clientes afetados.

Código do Evento	Clientes afetados	Quantidade de interrupções
20231002	113.505	164.048

A quantidade de clientes afetados corresponde ao número de clientes distintos que tiveram pelo menos uma interrupção no período considerado. A quantidade de interrupções corresponde ao somatório de interrupções dos clientes afetados.

A duração média de interrupção encontra-se na Tabela 7, assim como o tempo de restabelecimento da falta de energia de maior duração para o evento.

Tabela 7 – Duração média e mais longa das interrupções.

Código do Evento	Duração média das interrupções(min)	Interrupção mais longa (min)
20231002	169,03	4.487

A duração média das interrupções corresponde à média das interrupções de cada consumidor afetado durante o evento. A interrupção mais longa corresponde a duração máxima de interrupção ocorrida durante o evento.

Constatou-se no evento climático a ultrapassagem do limite do indicador CHI (consumidor hora interrompido).

O limite é calculado conforme a equação a seguir:

$$2.612. N^{0,35}$$

onde:

N – Número de unidades consumidoras faturadas e atendidas em BT ou MT do mês de outubro do ano anterior ao período de apuração.

Para a EMS, tem-se 1.092.489 faturados e atendidos em BT ou MT no mês de outubro de 2022. Portanto, o limite de CHI para 2023 é **339.171,34**.

$$\begin{aligned} \text{Limite de CHI} &= 2.612 \cdot N^{0,35} \\ \text{Limite de CHI} &= 2.612 \times 1.092.489^{0,35} \\ \text{Limite de CHI} &= 339.171,34 \end{aligned}$$

Tabela 8, encontra-se o somatório das interrupções, em hora e décimo de hora.

Tabela 8 - Duração das interrupções.

Código do Evento	Consumidor hora interrompidos
20231002	460.114,83

Na Tabela 9, encontram-se as quantidades de efetivos de equipes disponibilizadas durante os dias do evento.

Tabela 9 – Efetivo de equipes.

Código do Evento	Efetivo médio durante os dias dos eventos	Efetivo no dia mais crítico dos eventos
20231002	260,5	291

Na Tabela 10, encontram-se os tempos de atendimento realizados durante o evento.

Tabela 10 – Tempos de atendimento.

Código do Evento	Tempo médio de preparo	Tempo médio de deslocamento	Tempo médio de execução	Tempo médio de atendimento
20231002	215,16	37,99	170,3	423,45

EVIDÊNCIAS

DIÁRIO : CORUMBAENSE

ENCONTRE A ESCOLA ONDE SEU FILHO REA

Começo de noite com chuva em Corumbá; na BR-262 árvores caíram e obstruíram pista

Rosana Nunes em 07 de Outubro de 2023



Chuva no começo desta noite

Chove neste começo de noite em Corumbá. A cidade pantaneira e Caarapó registraram temperatura máxima de 39,8 graus Celsius neste sábado (07), atrás apenas de Rio Brilhante, com 39,9°C, de acordo com o meteorologista da Uniderp, Natálio Abrahão Filho.



Árvores caíram e obstruíram pista na BR-262 durante chuva e ventos nesta tarde

Ontem (07), Corumbá teve a mais alta temperatura de Mato Grosso do Sul, chegando aos 41,1°C e sensação térmica de 46°C. Para amanhã, o calor extremo dá uma trégua. O Climatempo prevê máxima de 33°C e 67% de chance de chuva, com precipitação de 10 milímetros.

Mais cedo, durante chuva e ventos fortes, árvores caíram na BR-262, próximo à região de São Domingos, distante cerca de 30 km da área urbana de Corumbá. Equipe plantonista do Corpo de Bombeiros Militar foi para o local para desobstruir a via. O tráfego ficou lento, exigindo atenção dos condutores. *(matéria editada para atualização de informação)*

Receba as principais notícias de Corumbá, Ladário e MS pelo WhatsApp do Diário Corumbaense. [Clique aqui para entrar em um de nossos grupos.](#)

Fonte: <https://www.diarionline.com.br/?s=noticia&id=141000>

Interior

Chuva forte arrasta carro, derruba árvores e alaga avenidas

Também houve registro de chuva forte com falta de energia em Batayporã e Taquarussu

Por Viviane Oliveira | 08/10/2023 07:30



ouça este conteúdo

readme



Carro foi arrastado pela enxurrada (Foto: reprodução / Jornal da Nova)

A chuva forte registrada na noite de ontem (7) em Nova Andradina, distante 300 quilômetros de Campo Grande, alagou ruas, arrastou carros e derrubou árvores. A Avenida Eurico Soares de Andrade e a Rua André Loyer ficaram inundadas.

Conforme o Jornal da Nova, um veículo GM Corsa Sedan foi arrastado pela enxurrada e ficou preso ao meio-fio na Rua André Loyer. Apesar do susto, o condutor de 63 anos, conseguiu sair sozinho do carro e não ficou ferido. O automóvel ficou pendurado numa espécie de buracão e foi retirado por um guincho.



Avenida Eurico Soares de Andrade ficou alagada (Foto: reprodução / Jornal da Nova)

Na mesma noite, equipe do Corpo de Bombeiros foi acionada para atender ocorrência de queda de árvores e incêndio em residência, na Rua Espírito Santo com a Rua Antônio Duarte. Ninguém ficou ferido.

Em Batayporã, parte das ruas ficaram alagadas e sem energia até o início desta madrugada. Uma árvore caiu na MS-134 e danificou a rede de energia elétrica. No local, houve congestionamento de veículos. Em Taquarussu, foi registrada queda de energia.

Mato Grosso do Sul está sob alerta de tempestade com chuva de até 50 mm (milímetros) em 24h, ventos intensos (de 40-60 km/h) e queda de granizo. Já era previsto corte de energia elétrica, queda de galhos de árvores e de alagamentos. Segundo o Inmet (Instituto Nacional de Meteorologia), o aviso termina às 9h deste domingo (8).

Fonte: <https://www.campograndenews.com.br/cidades/interior/chuva-forte-arrasta-carro-derruba-arvores-e-alaga-avenidas>

Com ventos de 53 km/h, chuva forte faz o tempo virar em Rio Brilhante

Município chegou a marcar 39,9°C às 13h; temperatura caiu para 24°C às 21h

Por Gustavo Bonotto | 07/10/2023 21:37



ouça este conteúdo

readme



Com ventania de 53,3km/h, o município de Rio Brilhante, situado a 161 quilômetros de Campo Grande, registrou cerca de 35 milímetros de chuva forte no fim da noite deste sábado (7). E para quem gosta do clima úmido, a variação deve continuar até amanhã.

Fonte: <https://www.campograndenews.com.br/meio-ambiente/com-ventos-de-53-km-h-chuva-forte-faz-o-tempo-virar-em-rio-brilhante>

VÍDEO: Temporal tomba carro, derruba árvores e deixa rastro de destruição em cidades de MS

Frente fria chegou ao Estado trazendo ventos fortes e chuva, que somou mais de 70 milímetros em alguns municípios

Priscilla Peres | 08/10/2023 - 08:42



Árvores estavam obstruindo a rodovia (Divulgação: CBBMS)

Frente fria chegou ao Mato Grosso do Sul na noite de sábado (08), com forte temporal em várias cidades. Há registros de queda de árvores, bastante chuva e até o tombamento de um veículo. As temperaturas também caíram consideravelmente nas últimas horas.

Em Corumbá, região pantaneira do Estado, os ventos derrubaram cinco árvores e o tráfego de veículos chegou a ser bloqueado na BR-262, por cerca de três horas. Equipes do Corpo de Bombeiros foram acionadas para atender a ocorrência e retiraram cinco árvores da pista. Apesar do vendaval, pouca chuva foi registrada no município.

Últimas notícias

Política

Câmara aprova pedido de comissão e vereadora é afastada por 90 dias em...



Trânsito

Engavetamento em 'pare e siga' mata motorista de van carbonizada na MS-...



Cotidiano

Ruas da região norte de Campo Grande alagam em minutos de temporal



Veículo arrastado e ruas alagadas em Nova Andradina

Em Nova Andradina, região sul do Estado, a chuva de 50 milímetros alagou ruas, arrastou carros e derrubou árvores. De acordo com o Jornal da Nova, na rua André Loyer um veículo Corsa Sedan foi arrastado e ficou preso no meio fio.

Um idoso dirigia o veículo e apesar do susto, ele conseguiu sair sem ferimentos. O veículo foi retirado por um guincho e por pouco não caiu em um buraco próximo a pista. Também foram registradas queda de árvores, inclusive sobre uma residência e vias completamente alagadas.

Fonte: <https://midiamax.uol.com.br/cotidiano/2023/video-temporal-tomba-carro-derruba-arvores-e-deixa-rastro-de-destruicao-em-cidades-de-ms/>

Interior

Fortes ventos derrubam árvores e travam o trânsito na BR-262

Obstrução acontece próxima ao balneário São Domingos, a 50 km da região urbana de Corumbá

Por Gustavo Bonotto | 07/10/2023 20:11

Os fortes ventos que atingem Corumbá, município situado a 428 quilômetros de Campo Grande, fizeram com que duas árvores caíssem e interditassem um trecho da BR-262, durante o fim da tarde deste sábado (7). Apenas o acostamento ficou transitável.

Conforme apurado, equipes do 3º GBM (Grupo de Bombeiros Militares) se deslocaram para desobstruir a via, próximo ao balneário São Domingos, a 50 km da região urbana. PRF (Polícia Rodoviária Federal) esteve no local para ajudar no trânsito.

Segundo a nota enviada à imprensa, os militares liberaram a pista em ambos os sentidos após três horas de trabalho. Cinco árvores foram cortadas no final da operação.

Conforme noticiado, a meteorologia emitiu alerta de tempestade para Corumbá e os outros 78 municípios de Mato Grosso do Sul. Há possibilidade de ventos intensos, com velocidade de 40 a 60 km por hora, chuva de até 50 milímetros, índice volumoso, e risco para queda de granizo.

O aviso teve início às 10h deste sábado e é válido até a manhã de domingo (7). De acordo com o Cemtec (Centro de Monitoramento do [Tempo](#) e do Clima), essas instabilidades ocorrem devido ao intenso fluxo de calor e umidade, deslocamento de cavados e a passagem de uma frente fria aliado a áreas de baixa pressão atmosférica.

A frente fria deve derrubar as temperaturas em grande parte do Estado. Na Capital, o domingo deve ser de termômetros entre 19°C e 30°C. Ponta Porã pode chegar aos 13°C de mínima e 21°C de máxima. Em Dourados, os termômetros devem ficar entre 16°C e 27°C.

Fonte: <https://www.campograndenews.com.br/cidades/interior/fortes-ventos-derrubam-arvores-e-travam-o-transito-na-br-262>

Bombeiros trabalham para liberar rodovia após ventania derrubar árvores na BR-262



👤 Erik Silva - 🕒 8 de outubro de 2023

Fonte: <https://folhams.com.br/2023/10/08/bombeiros-trabalham-para-liberar-rodovia-apos-ventania-derrubar-arvores-na-br-262/>

Nova Andradina

Chuva arrasta carro, alaga ruas e derruba árvores em Nova Andradina

Batayporã ficou sem energia elétrica e com ruas alagadas e Taquarussu sem energia elétrica e telefonia

PUBLICIDADE



JORNAL DA NOVA

Publicado em: 08/10/2023 | Atualizado em: 08/10/2023 15:41:29

PUBLICIDADE



chuva forte que atingiu Nova Andradina e região noite desse sábado (7), foi o suficiente para alagar ruas, arrastar carro e derrubar árvores. Vias da região central, a avenida Eurico Soares de Andrade, rua André Loyer, entre outras, foram inundadas.

O Corpo de Bombeiros Militar atendeu um acidente provocado pela intensidade e quantidade de água, na rua André Loyer, onde um veículo GM/Corsa Sedan foi arrastado e ficou pendurado na “boca” do buracão.

Fonte: <https://www.ivinoticias.com.br/noticia/146383/chuva-arrasta-carro-alaga-ruas-e-derruba-arvores-em-nova-andradina>

ANEXO I – Descrição e Relação dos Equipamentos Afetados

Alimentador – linha elétrica destinada a transportar energia elétrica em média tensão.

Condutor de energia – é o meio pelo qual se transporta potência desde um determinado ponto, denominada fonte ou alimentação, até um terminal consumidor.

Transformador – é um equipamento de operação estática que por meio de indução eletromagnética transfere energia de um circuito, chamado primário, para um ou mais circuitos denominados, respectivamente, secundário e terciário, sendo, no entanto, mantida a mesma frequência, porém com tensões e correntes diferentes.

Chave fusível – é um equipamento destinado a proteção de sobrecorrentes de circuitos primários utilizados em redes aéreas de distribuição urbana e rural e em pequenas subestações de consumidor e de concessionária. É dotada de um elemento fusível que responde pelas características básicas de sua operação.

Chave faca – é um dispositivo de manobras de abertura e fechamento de circuitos, assegurando uma desconexão visível dos condutores, além de ser utilizada em manobras entre circuitos, de forma a possibilitar transferência de cargas e isolamento de equipamentos e circuitos.

Disjuntor – é um dispositivo que protege determinada instalação elétrica contra possíveis danos relacionados a sobrecargas elétricas e curto-circuitos.

Para-raios – são equipamentos protetores de linhas de transmissão e distribuição aéreas contra sobretensões causadas por manobras de chaves ou descargas atmosféricas.

Religadores automáticos – são equipamentos de interrupção de corrente elétrica dotados de uma determinada capacidade de repetição em operação de abertura e fechamento de um circuito, durante a ocorrência de um defeito.

Isoladores – são elementos sólidos dotados de propriedades mecânicas, capazes de suportar os esforços produzidos pelos condutores. Eletricamente, exercem a função de isolar os condutores, submetidos a uma diferença de potencial em relação terra (estrutura suporte) ou em relação a um outro condutor de fase.

Ramal de ligação - conjunto de condutores e acessórios instalados entre o ponto de derivação do sistema de distribuição da distribuidora e o ponto de conexão das instalações de utilização do acessante.

Relação de Ocorrências Expurgáveis

Segue abaixo a relação das ordens expurgadas para o evento climático 20231002 de outubro de 2023.

Código do Evento	Número ordem	Equipamento	Tipo equipamento	Total de clientes	Duração(h)	CHI
20231002	5462827	TD(14979)	Transformador Distribuição	1	8,08	8,08
20231002	5462831	FR(4905)	Chave Fusível Religadora	56	1,88	105,28
20231002	5462835	FU(20539)	Chave Fusível	9	4,70	42,30
20231002	5462837	TD(15419)	Transformador Distribuição	4	5,10	20,40
20231002	5462841	FU(19924)	Chave Fusível	5	3,18	15,90
20231002	5462844	TD(43382)	Transformador Distribuição	1	4,50	4,50
20231002	5462850	FU(23941)	Chave Fusível	3	2,95	8,85
20231002	5462853	FR(35563)	Chave Fusível Religadora	39	2,58	100,62
20231002	5462862	TD(15027)	Transformador Distribuição	1	12,15	12,15
20231002	5462865	FU(27277)	Chave Fusível	1	5,03	5,03
20231002	5462870	FU(16373)	Chave Fusível	1	5,22	5,22
20231002	5462872	TD(16935)	Transformador Distribuição	1	7,15	7,15
20231002	5462874	FU(13344)	Chave Fusível	5	6,35	31,75

Relatório Situação de Emergência
Outubro/2023
Código Único do Relatório: 20231002



Código do Evento	Número ordem	Equipamento	Tipo equipamento	Total de clientes	Duração(h)	CHI
20231002	5462875	TD(60044)	Transformador Distribuição	2	4,12	8,24
20231002	5462883	PE(203411492)	Ponto de conexão	1	4,68	4,68
20231002	5462883	TD(40742)	Transformador Distribuição	53	2,27	120,31
20231002	5462896	FU(2100)	Chave Fusível	35	2,48	86,80
20231002	5462901	TD(40037)	Transformador Distribuição	78	3,22	251,16
20231002	5462904	TD(19553)	Transformador Distribuição	2	9,58	19,16
20231002	5462908	FU(677167)	Chave Fusível	10	15,52	155,20
20231002	5462910	TD(39014)	Transformador Distribuição	1	2,38	2,38
20231002	5462916	PE(17832015)	Ponto de conexão	1	1,53	1,53
20231002	5462917	TD(681099)	Transformador Distribuição	1	10,48	10,48
20231002	5462924	FU(721449)	Chave Fusível	2	1,90	3,80
20231002	5462938	FU(15125)	Chave Fusível	2	4,80	9,60
20231002	5462953	RD(42296)	Religador de Linha	2	2,40	4,80
20231002	5462953	RD(42296)	Religador de Linha	137	2,40	328,80
20231002	5462953	BAL02_BAL49502	Alimentador	74	2,45	181,30
20231002	5462953	BAL01_BAL49501	Alimentador	51	0,07	3,57
20231002	5462959	FU(30437)	Chave Fusível	3	11,20	33,60
20231002	5462960	C 2203229	Unidade Consumidora	1	1,45	1,45
20231002	5462962	TD(54047)	Transformador Distribuição	3	2,97	8,91
20231002	5462964	[MT]PA(8729)	Alimentador	32	8,77	280,64
20231002	5462964	RD(730601)	Religador de Linha	25	2,20	55,00
20231002	5462964	RD(730601)	Religador de Linha	1	7,07	7,07
20231002	5462975	TD(662464)	Transformador Distribuição	1	8,02	8,02
20231002	5462981	TD(17523)	Transformador Distribuição	1	11,42	11,42
20231002	5462982	TD(25683)	Transformador Distribuição	1	29,12	29,12
20231002	5462983	TD(686077)	Transformador Distribuição	1	2,87	2,87
20231002	5462984	RD(698168)	Religador de Linha	3	1,15	3,45
20231002	5462984	RD(698168)	Religador de Linha	147	2,23	327,81
20231002	5462984	RD(698168)	Religador de Linha	102	7,12	726,24
20231002	5462985	FU(5447)	Chave Fusível	187	1,83	342,21

Relatório Situação de Emergência
Outubro/2023
Código Único do Relatório: 20231002



Código do Evento	Número ordem	Equipamento	Tipo equipamento	Total de clientes	Duração(h)	CHI
20231002	5462987	TD(26734)	Transformador Distribuição	50	2,30	115,00
20231002	5462989	FR(29539)	Chave Fusível Religadora	13	5,48	71,24
20231002	5463043	FU(15443)	Chave Fusível	4	10,50	42,00
20231002	5463052	TD(36960)	Transformador Distribuição	1	6,67	6,67
20231002	5463060	TD(39041)	Transformador Distribuição	1	1,60	1,60
20231002	5463062	TD(29142)	Transformador Distribuição	1	3,07	3,07
20231002	5463073	TD(29672)	Transformador Distribuição	9	10,33	92,97
20231002	5463073	TD(29672)	Transformador Distribuição	111	10,33	1.146,63
20231002	5463084	FU(681040)	Chave Fusível	10	1,28	12,80
20231002	5463085	TD(34423)	Transformador Distribuição	26	1,82	47,32
20231002	5463087	TD(44138026)	Transformador Distribuição	1	1,17	1,17
20231002	5463090	TD(44153)	Transformador Distribuição	1	11,57	11,57
20231002	5463097	FR(2358)	Chave Fusível Religadora	3	33,00	99,00
20231002	5463097	FR(2358)	Chave Fusível Religadora	3	33,55	100,65
20231002	5463114	TD(756137)	Transformador Distribuição	1	7,23	7,23
20231002	5463116	RD(35618)	Religador de Linha	68	1,30	88,40
20231002	5463116	RD(35618)	Religador de Linha	3	4,88	14,64
20231002	5463118	FU(720031)	Chave Fusível	3	2,28	6,84
20231002	5463120	FU(699250)	Chave Fusível	28	4,65	130,20
20231002	5463124	CL(5117)	Chave Lâmina	40	4,70	188,00
20231002	5463124	CL(5117)	Chave Lâmina	357	4,70	1.677,90
20231002	5463132	TD(40186)	Transformador Distribuição	6	1,85	11,10
20231002	5463134	TD(60973)	Transformador Distribuição	4	10,47	41,88
20231002	5463145	TD(46835)	Transformador Distribuição	1	5,88	5,88
20231002	5463153	TD(59093)	Transformador Distribuição	23	3,02	69,46

Relatório Situação de Emergência
Outubro/2023
Código Único do Relatório: 20231002



Código do Evento	Número ordem	Equipamento	Tipo equipamento	Total de clientes	Duração(h)	CHI
20231002	5463160	TD(5876)	Transformador Distribuição	9	5,47	49,23
20231002	5463174	TD(43764)	Transformador Distribuição	1	26,50	26,50
20231002	5463174	FU(3705)	Chave Fusível	30	4,55	136,50
20231002	5463183	FU(7120)	Chave Fusível	1	10,18	10,18
20231002	5463183	FU(7120)	Chave Fusível	34	10,18	346,12
20231002	5463192	TD(13018)	Transformador Distribuição	79	1,50	118,50
20231002	5463198	FU(700201)	Chave Fusível	2	8,70	17,40
20231002	5463204	TD(28834)	Transformador Distribuição	2	6,05	12,10
20231002	5463205	TD(26996)	Transformador Distribuição	52	2,68	139,36
20231002	5463215	TD(41702)	Transformador Distribuição	1	34,45	34,45
20231002	5463220	CRU02_CRU49502	Alimentador	1	1,08	2,16
20231002	5463220	CRU02_CRU49502	Alimentador	34	1,08	36,72
20231002	5463220	CRU02_CRU49502	Alimentador	1	1,23	2,46
20231002	5463220	CRU02_CRU49502	Alimentador	157	1,23	193,11
20231002	5463220	CRU02_CRU49502	Alimentador	1	4,63	4,63
20231002	5463220	RD(749324)	Religador de Linha	1	0,05	0,10
20231002	5463220	RD(749324)	Religador de Linha	35	0,05	1,75
20231002	5463223	TD(56223)	Transformador Distribuição	62	6,27	388,74
20231002	5463250	C 9796845	Unidade Consumidora	1	3,78	3,78
20231002	5463257	FU(7144)	Chave Fusível	324	2,60	842,40
20231002	5463262	FU(671253)	Chave Fusível	3	7,53	22,59
20231002	5463270	TD(26624)	Transformador Distribuição	65	1,53	99,45
20231002	5463276	TD(56170)	Transformador Distribuição	38	5,82	221,16
20231002	5463295	FR(4099)	Chave Fusível Religadora	56	4,05	226,80
20231002	5463305	RD(42802)	Religador de Linha	162	2,30	372,60
20231002	5463305	RD(42802)	Religador de Linha	173	3,25	562,25
20231002	5463305	RD(42802)	Religador de Linha	41	5,85	239,85
20231002	5463311	FU(17216)	Chave Fusível	2	5,53	11,06
20231002	5463313	FU(18723)	Chave Fusível	2	2,72	5,44
20231002	5463315	FU(701897)	Chave Fusível	109	3,33	362,97
20231002	5463327	FU(8450)	Chave Fusível	217	2,97	644,49

Relatório Situação de Emergência
Outubro/2023
Código Único do Relatório: 20231002



Código do Evento	Número ordem	Equipamento	Tipo equipamento	Total de clientes	Duração(h)	CHI
20231002	5463330	TD(29139)	Transformador Distribuição	1	1,37	1,37
20231002	5463331	TD(13680)	Transformador Distribuição	1	14,67	14,67
20231002	5463344	RD(720093)	Religador de Linha	1913	0,20	382,60
20231002	5463344	CF(14517)	Chave Faca	83	0,08	6,64
20231002	5463344	[MT]PA(8754)	Alimentador	1	0,22	0,22
20231002	5463344	[MT]PA(8754)	Alimentador	1095	0,22	240,90
20231002	5463344	[MT]PA(8754)	Alimentador	7	2,93	20,51
20231002	5463344	[MT]PA(8754)	Alimentador	17	15,50	263,50
20231002	5463344	RD(720093)	Religador de Linha	83	0,32	26,56
20231002	5463344	RD(720093)	Religador de Linha	1	0,53	0,53
20231002	5463344	RD(720093)	Religador de Linha	1095	0,53	580,35
20231002	5463344	RD(720093)	Religador de Linha	1	1,08	1,08
20231002	5463344	RD(720093)	Religador de Linha	1178	1,08	1.272,24
20231002	5463344	RD(730644)	Religador de Linha	504	0,55	277,20
20231002	5463344	RD(730644)	Religador de Linha	86	0,90	77,40
20231002	5463344	RD(730644)	Religador de Linha	1913	1,12	2.142,56
20231002	5463344	RD(730644)	Religador de Linha	1	1,20	1,20
20231002	5463344	RD(730644)	Religador de Linha	1261	1,20	1.513,20
20231002	5463344	RD(730644)	Religador de Linha	2	3,13	6,26
20231002	5463344	RD(730644)	Religador de Linha	133	3,13	416,29
20231002	5463346	FU(9770)	Chave Fusível	3	10,67	32,01
20231002	5463347	TD(8990)	Transformador Distribuição	57	4,57	260,49
20231002	5463349	TD(16789)	Transformador Distribuição	2	4,93	9,86
20231002	5463352	TD(2411)	Transformador Distribuição	60	1,97	118,20
20231002	5463354	FR(660550)	Chave Fusível Religadora	141	23,25	3.278,25
20231002	5463358	TD(532)	Transformador Distribuição	68	5,62	382,16
20231002	5463359	TD(16379)	Transformador Distribuição	1	4,75	4,75
20231002	5463360	FU(9855)	Chave Fusível	242	2,38	575,96
20231002	5463361	FU(5932)	Chave Fusível	57	4,00	228,00
20231002	5463369	TD(27652)	Transformador Distribuição	133	1,43	190,19
20231002	5463371	RD(678600)	Religador de Linha	30	1,53	45,90
20231002	5463371	RD(678600)	Religador de Linha	106	13,25	1.404,50
20231002	5463371	RD(678600)	Religador de Linha	339	13,25	4.491,75

Relatório Situação de Emergência
Outubro/2023
Código Único do Relatório: 20231002



Código do Evento	Número ordem	Equipamento	Tipo equipamento	Total de clientes	Duração(h)	CHI
20231002	5463384	RD(1954)	Religador de Linha	72	3,53	254,16
20231002	5463384	RD(1954)	Religador de Linha	13	4,03	52,39
20231002	5463384	RD(1954)	Religador de Linha	2	7,07	14,14
20231002	5463384	RD(1954)	Religador de Linha	10	7,37	73,70
20231002	5463386	TD(23291)	Transformador Distribuição	8	2,45	19,60
20231002	5463389	TD(664255)	Transformador Distribuição	1	9,70	9,70
20231002	5463390	TD(36084)	Transformador Distribuição	50	2,12	106,00
20231002	5463391	FR(2369)	Chave Fusível Religadora	8	31,75	254,00
20231002	5463394	FU(10628)	Chave Fusível	2	4,40	8,80
20231002	5463400	TD(8617)	Transformador Distribuição	51	2,95	150,45
20231002	5463409	TD(4296)	Transformador Distribuição	17	2,80	47,60
20231002	5463410	FU(18046)	Chave Fusível	38	3,17	120,46
20231002	5463412	ELD53_ELD59505	Alimentador	3	0,15	0,45
20231002	5463412	ELD53_ELD59505	Alimentador	7	0,15	1,05
20231002	5463412	ELD53_ELD59505	Alimentador	320	0,37	118,40
20231002	5463412	ELD53_ELD59505	Alimentador	79	0,38	30,02
20231002	5463412	ITQ01_ITQ49501	Alimentador	3	0,15	0,45
20231002	5463412	ITQ01_ITQ49501	Alimentador	7	0,15	1,05
20231002	5463412	ITQ01_ITQ49501	Alimentador	3364	0,38	1.278,32
20231002	5463412	ITQ02_ITQ49502	Alimentador	3	0,15	0,45
20231002	5463412	ITQ02_ITQ49502	Alimentador	7	0,15	1,05
20231002	5463412	ITQ02_ITQ49502	Alimentador	1803	0,38	685,14
20231002	5463412	BSO01_BSO49501	Alimentador	3	0,15	0,45
20231002	5463412	BSO01_BSO49501	Alimentador	7	0,15	1,05
20231002	5463412	BSO01_BSO49501	Alimentador	204	0,15	30,60
20231002	5463412	BSO01_BSO49501	Alimentador	750	0,23	172,50
20231002	5463412	BSO02_BSO49502	Alimentador	3	0,15	0,45
20231002	5463412	BSO02_BSO49502	Alimentador	7	0,15	1,05
20231002	5463412	BSO02_BSO49502	Alimentador	21	0,28	5,88
20231002	5463412	BSO02_BSO49502	Alimentador	703	0,28	196,84
20231002	5463412	BSO02_BSO49502	Alimentador	1	0,42	0,42
20231002	5463412	BSO02_BSO49502	Alimentador	8	0,42	3,36
20231002	5463412	BSO02_BSO49502	Alimentador	250	0,42	105,00
20231002	5463412	RD(720232)	Religador de Linha	3	0,65	1,95
20231002	5463412	RD(720232)	Religador de Linha	7	0,65	4,55
20231002	5463412	ELD53_ELD59505	Alimentador	1	0,40	0,40

Relatório Situação de Emergência
Outubro/2023
Código Único do Relatório: 20231002



Código do Evento	Número ordem	Equipamento	Tipo equipamento	Total de clientes	Duração(h)	CHI
20231002	5463412	ELD53_ELD59505	Alimentador	5	0,40	2,00
20231002	5463412	ELD53_ELD59505	Alimentador	7	0,40	2,80
20231002	5463412	ELD53_ELD59505	Alimentador	402	0,40	160,80
20231002	5463412	BSO01_BSO49501	Alimentador	3	0,40	1,20
20231002	5463412	BSO01_BSO49501	Alimentador	7	0,40	2,80
20231002	5463412	BSO01_BSO49501	Alimentador	954	0,40	381,60
20231002	5463412	ITQ02_ITQ49502	Alimentador	3	0,40	1,20
20231002	5463412	ITQ02_ITQ49502	Alimentador	7	0,40	2,80
20231002	5463412	ITQ02_ITQ49502	Alimentador	1803	0,40	721,20
20231002	5463412	ITQ01_ITQ49501	Alimentador	3	0,40	1,20
20231002	5463412	ITQ01_ITQ49501	Alimentador	7	0,40	2,80
20231002	5463412	ITQ01_ITQ49501	Alimentador	3364	0,40	1.345,60
20231002	5463412	BSO02_BSO49502	Alimentador	1	0,40	0,40
20231002	5463412	BSO02_BSO49502	Alimentador	29	0,40	11,60
20231002	5463412	BSO02_BSO49502	Alimentador	952	0,40	380,80
20231002	5463417	TD(728061)	Transformador Distribuição	2	1,37	2,74
20231002	5463418	TD(12414)	Transformador Distribuição	1	4,02	4,02
20231002	5463422	PE(19691282)	Ponto de conexão	1	6,78	6,78
20231002	5463423	TD(741164)	Transformador Distribuição	1	1,45	1,45
20231002	5463425	TD(19679)	Transformador Distribuição	1	3,67	3,67
20231002	5463427	FU(685154)	Chave Fusível	38	28,77	1.093,26
20231002	5463431	RD(736018)	Religador de Linha	13	2,50	32,50
20231002	5463431	RD(736018)	Religador de Linha	9	3,65	32,85
20231002	5463431	RD(736018)	Religador de Linha	25	4,80	120,00
20231002	5463431	FU(672925)	Chave Fusível	2	27,88	55,76
20231002	5463438	RD(722135)	Religador de Linha	6	2,87	17,22
20231002	5463438	RD(722135)	Religador de Linha	112	2,95	330,40
20231002	5463438	CF(20569)	Chave Faca	8	4,83	38,64
20231002	5463438	CF(20569)	Chave Faca	7	6,98	48,86
20231002	5463438	CF(20569)	Chave Faca	9	29,60	266,40
20231002	5463438	CF(20569)	Chave Faca	7	31,52	220,64
20231002	5463438	RD(722135)	Religador de Linha	6	0,12	0,72
20231002	5463438	RD(745462)	Religador de Linha	64	24,00	1.536,00
20231002	5463441	TD(8677)	Transformador Distribuição	30	3,75	112,50
20231002	5463443	TD(17323)	Transformador Distribuição	1	6,75	6,75
20231002	5463444	FU(22510)	Chave Fusível	3	5,33	15,99

Relatório Situação de Emergência
Outubro/2023
Código Único do Relatório: 20231002



Código do Evento	Número ordem	Equipamento	Tipo equipamento	Total de clientes	Duração(h)	CHI
20231002	5463450	TD(716225)	Transformador Distribuição	50	2,22	111,00
20231002	5463451	TD(2546)	Transformador Distribuição	68	5,75	391,00
20231002	5463451	DOI05_DOI49513	Alimentador	2	1,08	2,16
20231002	5463451	DOI05_DOI49513	Alimentador	1995	1,08	2.154,60
20231002	5463451	DOI05_DOI49513	Alimentador	777	2,17	1.686,09
20231002	5463452	TD(43382)	Transformador Distribuição	1	10,92	10,92
20231002	5463465	FU(10712)	Chave Fusível	2	8,77	17,54
20231002	5463466	FU(29817)	Chave Fusível	1	3,80	3,80
20231002	5463466	FU(29817)	Chave Fusível	552	3,80	2.097,60
20231002	5463473	TD(759537)	Transformador Distribuição	8	1,87	14,96
20231002	5463474	TD(46960)	Transformador Distribuição	2	2,13	4,26
20231002	5463477	PE(16602644)	Ponto de conexão	1	3,28	3,28
20231002	5463498	FR(1141)	Chave Fusível Religadora	34	1,63	55,42
20231002	5463501	TD(141)	Transformador Distribuição	2	1,83	3,66
20231002	5463521	TD(721915)	Transformador Distribuição	5	1,62	8,10
20231002	5463542	TD(46967)	Transformador Distribuição	1	3,67	3,67
20231002	5463543	FU(23190)	Chave Fusível	1	1,22	1,22
20231002	5463543	FU(23190)	Chave Fusível	236	1,22	287,92
20231002	5463546	TD(32118)	Transformador Distribuição	1	3,68	3,68
20231002	5463564	TD(60576)	Transformador Distribuição	1	4,40	4,40
20231002	5463566	TD(46848)	Transformador Distribuição	1	4,12	4,12
20231002	5463570	FU(7144)	Chave Fusível	323	3,50	1.130,50
20231002	5463577	TD(16871)	Transformador Distribuição	1	19,17	19,17
20231002	5463578	TD(29160)	Transformador Distribuição	3	4,65	13,95
20231002	5463580	TD(721971)	Transformador Distribuição	1	2,98	2,98
20231002	5463584	TD(727240)	Transformador Distribuição	1	18,98	18,98

Relatório Situação de Emergência
Outubro/2023
Código Único do Relatório: 20231002



Código do Evento	Número ordem	Equipamento	Tipo equipamento	Total de clientes	Duração(h)	CHI
20231002	5463586	TD(711910)	Transformador Distribuição	6	2,22	13,32
20231002	5463590	PE(18419214)	Ponto de conexão	1	16,70	16,70
20231002	5463596	TD(38597)	Transformador Distribuição	1	8,27	8,27
20231002	5463597	FU(10072)	Chave Fusível	6	2,98	17,88
20231002	5463612	FU(5749698)	Chave Fusível	1	2,43	2,43
20231002	5463613	TD(3989)	Transformador Distribuição	91	1,77	161,07
20231002	5463614	TD(24823)	Transformador Distribuição	29	5,55	160,95
20231002	5463620	TD(34845)	Transformador Distribuição	1	4,50	4,50
20231002	5463630	RD(58338284)	Religador de Linha	2	0,20	0,40
20231002	5463630	RD(58338284)	Religador de Linha	15	0,20	3,00
20231002	5463630	RD(58338284)	Religador de Linha	893	0,20	178,60
20231002	5463637	FR(24422)	Chave Fusível Religadora	11	3,07	33,77
20231002	5463643	FU(37456)	Chave Fusível	14	4,63	64,82
20231002	5463676	FU(656826)	Chave Fusível	19	2,27	43,13
20231002	5463684	C 2428486	Alimentador	1	1,75	1,75
20231002	5463686	TD(8562)	Transformador Distribuição	87	1,60	139,20
20231002	5463712	TD(683362)	Transformador Distribuição	3	9,07	27,21
20231002	5463750	FR(24583)	Chave Fusível Religadora	28	5,50	154,00
20231002	5463755	PE(11116153)	Ponto de conexão	1	11,67	11,67
20231002	5463763	FU(18622)	Chave Fusível	3	5,80	17,40
20231002	5463763	FU(18622)	Chave Fusível	1	11,48	11,48
20231002	5463765	TD(21469)	Transformador Distribuição	46	20,83	958,18
20231002	5463772	TD(11612)	Transformador Distribuição	47	1,40	65,80
20231002	5463779	TD(48814)	Transformador Distribuição	35	3,33	116,55
20231002	5463787	PE(196086164)	Ponto de conexão	1	0,73	0,73
20231002	5463790	FU(736092)	Chave Fusível	85	5,62	477,70
20231002	5463808	TD(57190)	Transformador Distribuição	2	18,30	36,60
20231002	5463819	FU(21070)	Chave Fusível	5	22,87	114,35
20231002	5463833	EP(201816919)	Alimentador	1	5,10	5,10

Código do Evento	Número ordem	Equipamento	Tipo equipamento	Total de clientes	Duração(h)	CHI
20231002	5463850	MIR01_MIR49501	Alimentador	1	0,57	1,14
20231002	5463850	MIR01_MIR49501	Alimentador	3943	0,57	2.247,51
20231002	5463850	MIR02_MIR49502	Alimentador	4119	0,57	2.347,83
20231002	5463850	MIR51_MIR59505	Alimentador	1917	0,57	1.092,69
20231002	5463850	MIR52_MIR59504	Alimentador	1	0,57	0,57
20231002	5463850	MIR52_MIR59504	Alimentador	252	0,57	143,64
20231002	5463850	BOD01_BOD49501	Alimentador	3059	0,57	1.743,63
20231002	5463850	BOD51_BOD59502	Alimentador	624	0,57	355,68
20231002	5463862	TD(48363)	Transformador Distribuição	3	21,55	64,65
20231002	5463862	TD(57434)	Transformador Distribuição	2	21,55	43,10
20231002	5463862	FU(705255)	Chave Fusível	3	3,25	9,75
20231002	5463877	FU(701037)	Chave Fusível	23	1,70	39,10
20231002	5463880	FU(20259)	Chave Fusível	4	23,73	94,92
20231002	5463890	TD(16678)	Transformador Distribuição	8	3,82	30,56
20231002	5463907	FR(1688)	Chave Fusível Religadora	10	24,25	242,50
20231002	5463913	TD(58164)	Transformador Distribuição	1	3,67	3,67
20231002	5463914	TD(8102)	Transformador Distribuição	24	2,10	50,40
20231002	5463929	TD(52688)	Transformador Distribuição	78	2,13	166,14
20231002	5463940	TD(17932)	Transformador Distribuição	2	22,42	44,84
20231002	5463949	TD(565718)	Transformador Distribuição	1	1,40	1,40
20231002	5463954	TD(52078)	Transformador Distribuição	4	32,48	129,92
20231002	5463961	FR(12553)	Chave Fusível Religadora	1	3,42	3,42
20231002	5463961	FR(12553)	Chave Fusível Religadora	3	3,42	10,26
20231002	5463972	FR(28810)	Chave Fusível Religadora	57	2,12	120,84
20231002	5463978	TD(706339)	Transformador Distribuição	49	7,30	357,70
20231002	5463979	TD(4951)	Transformador Distribuição	63	3,73	234,99

Relatório Situação de Emergência
Outubro/2023
Código Único do Relatório: 20231002



Código do Evento	Número ordem	Equipamento	Tipo equipamento	Total de clientes	Duração(h)	CHI
20231002	5463988	FR(1626)	Chave Fusível Religadora	5	16,30	81,50
20231002	5463993	TD(45558)	Transformador Distribuição	1	17,12	17,12
20231002	5463998	TD(25522)	Transformador Distribuição	43	0,90	38,70
20231002	5464010	TD(16186)	Transformador Distribuição	1	17,80	17,80
20231002	5464012	FR(24593)	Chave Fusível Religadora	9	3,02	27,18
20231002	5464017	FR(8544)	Chave Fusível Religadora	250	3,37	842,50
20231002	5464020	FU(10139)	Chave Fusível	197	0,83	163,51
20231002	5464022	TD(835)	Transformador Distribuição	1	4,13	4,13
20231002	5464022	TD(835)	Transformador Distribuição	53	4,13	218,89
20231002	5464023	TD(14992)	Transformador Distribuição	5	21,92	109,60
20231002	5464042	TD(35337)	Transformador Distribuição	9	23,83	214,47
20231002	5464043	FU(12104)	Chave Fusível	29	4,70	136,30
20231002	5464046	TD(20908)	Transformador Distribuição	32	4,42	141,44
20231002	5464047	TD(723453)	Transformador Distribuição	93	1,93	179,49
20231002	5464056	TD(45666)	Transformador Distribuição	3	23,58	70,74
20231002	5464057	TD(32395)	Transformador Distribuição	50	7,38	369,00
20231002	5464058	FU(744994)	Chave Fusível	144	22,10	3.182,40
20231002	5464059	TD(3119)	Transformador Distribuição	55	6,23	342,65
20231002	5464063	TD(56222)	Transformador Distribuição	69	3,07	211,83
20231002	5464064	FR(25622)	Chave Fusível Religadora	21	15,15	318,15
20231002	5464064	FR(25622)	Chave Fusível Religadora	10	16,77	167,70
20231002	5464064	FR(25622)	Chave Fusível Religadora	1	19,85	19,85

Relatório Situação de Emergência
Outubro/2023
Código Único do Relatório: 20231002



Código do Evento	Número ordem	Equipamento	Tipo equipamento	Total de clientes	Duração(h)	CHI
20231002	5464067	TD(27894)	Transformador Distribuição	92	2,53	232,76
20231002	5464072	FU(18920)	Chave Fusível	6	20,03	120,18
20231002	5464075	TD(46789)	Transformador Distribuição	1	18,05	18,05
20231002	5464089	FU(7846)	Chave Fusível	63	1,48	93,24
20231002	5464095	TD(8539)	Transformador Distribuição	46	5,78	265,88
20231002	5464097	FU(14069)	Chave Fusível	21	8,17	171,57
20231002	5464113	FU(9257)	Chave Fusível	4	20,02	80,08
20231002	5464117	TD(14988)	Transformador Distribuição	1	14,28	14,28
20231002	5464121	TD(26390)	Transformador Distribuição	6	3,97	23,82
20231002	5464125	TD(682501)	Transformador Distribuição	47	1,93	90,71
20231002	5464126	TD(16091)	Transformador Distribuição	1	20,02	20,02
20231002	5464127	TD(46657)	Transformador Distribuição	1	17,02	17,02
20231002	5464133	FU(14883)	Chave Fusível	4	4,12	16,48
20231002	5464144	[MT]PA(8756)	Alimentador	387	2,23	863,01
20231002	5464144	[MT]PA(8756)	Alimentador	11	3,85	42,35
20231002	5464144	[MT]PA(8756)	Alimentador	5	17,98	89,90
20231002	5464144	RD(2156)	Religador de Linha	40	12,75	510,00
20231002	5464144	RD(2156)	Religador de Linha	1	15,13	15,13
20231002	5464151	FU(13211)	Chave Fusível	4	15,82	63,28
20231002	5464152	TD(26290)	Transformador Distribuição	1	2,35	2,35
20231002	5464156	TD(16373)	Transformador Distribuição	1	21,27	21,27
20231002	5464157	TD(31329024)	Transformador Distribuição	2	14,55	29,10
20231002	5464157	FU(22813)	Chave Fusível	11	14,55	160,05
20231002	5464159	FU(35068)	Chave Fusível	11	3,95	43,45
20231002	5464160	TD(42117)	Transformador Distribuição	1	37,43	37,43
20231002	5464170	FU(25912)	Chave Fusível	9	2,78	25,02
20231002	5464171	TD(8852)	Transformador Distribuição	1	1,17	1,17
20231002	5464174	FR(9772)	Chave Fusível Religadora	34	6,87	233,58

Relatório Situação de Emergência
Outubro/2023
Código Único do Relatório: 20231002



Código do Evento	Número ordem	Equipamento	Tipo equipamento	Total de clientes	Duração(h)	CHI
20231002	5464181	FU(23946)	Chave Fusível	12	15,22	182,64
20231002	5464186	TD(42693)	Transformador Distribuição	1	20,52	20,52
20231002	5464190	PE(18658093)	Ponto de conexão	1	16,93	16,93
20231002	5464196	TD(13115)	Transformador Distribuição	1	3,17	3,17
20231002	5464197	TD(54531)	Transformador Distribuição	20	2,52	50,40
20231002	5464213	FU(988)	Chave Fusível	390	2,52	982,80
20231002	5464216	FR(7032)	Chave Fusível Religadora	23	3,02	69,46
20231002	5464218	TD(42026)	Transformador Distribuição	1	2,38	2,38
20231002	5464219	PE(18582983)	Ponto de conexão	1	15,55	15,55
20231002	5464220	FU(27351)	Chave Fusível	5	22,00	110,00
20231002	5464224	FU(9453)	Chave Fusível	5	18,53	92,65
20231002	5464229	FU(1814)	Chave Fusível	52	2,62	136,24
20231002	5464232	FU(3295)	Chave Fusível	13	4,98	64,74
20231002	5464243	TD(41704)	Transformador Distribuição	3	20,27	60,81
20231002	5464254	TD(21561)	Transformador Distribuição	135	0,73	98,55
20231002	5464263	FU(697310)	Chave Fusível	8	13,15	105,20
20231002	5464291	TAQ01_TAQ49501	Alimentador	1865	0,20	373,00
20231002	5464291	TAQ01_TAQ49501	Alimentador	112	0,27	30,24
20231002	5464299	TD(41375)	Transformador Distribuição	1	17,32	17,32
20231002	5464304	TD(17839)	Transformador Distribuição	1	16,12	16,12
20231002	5464308	TD(31446)	Transformador Distribuição	1	4,45	4,45
20231002	5464313	TD(55624)	Transformador Distribuição	2	19,17	38,34
20231002	5464315	TD(55988)	Transformador Distribuição	67	1,42	95,14
20231002	5464316	TD(26882)	Transformador Distribuição	105	5,88	617,40
20231002	5464322	PE(16372179)	Ponto de conexão	2	15,10	30,20
20231002	5464327	TD(7955)	Transformador Distribuição	54	5,18	279,72
20231002	5464328	RD(745462)	Religador de Linha	21	2,30	48,30
20231002	5464328	RD(745462)	Religador de Linha	5	42,00	210,00

Relatório Situação de Emergência
Outubro/2023
Código Único do Relatório: 20231002



Código do Evento	Número ordem	Equipamento	Tipo equipamento	Total de clientes	Duração(h)	CHI
20231002	5464328	RD(722135)	Religador de Linha	25	16,30	407,50
20231002	5464328	RD(722135)	Religador de Linha	25	16,32	408,00
20231002	5464328	RD(754830)	Religador de Linha	14	8,20	114,80
20231002	5464342	TD(30162)	Transformador Distribuição	1	14,92	14,92
20231002	5464345	FU(10639)	Chave Fusível	7	12,77	89,39
20231002	5464346	FU(21439)	Chave Fusível	1	15,45	15,45
20231002	5464355	PE(13069026)	Ponto de conexão	1	16,55	16,55
20231002	5464356	TD(26336)	Transformador Distribuição	1	1,72	1,72
20231002	5464357	TD(704678)	Transformador Distribuição	1	13,60	13,60
20231002	5464358	TD(699847)	Transformador Distribuição	28	14,47	405,16
20231002	5464375	PPE55_PPE59519	Alimentador	178	13,53	2.408,34
20231002	5464393	[BT]PA(8760)	Alimentador	5	5,97	29,85
20231002	5464393	[BT]PA(8761)	Alimentador	17	5,87	99,79
20231002	5464395	TD(23622)	Transformador Distribuição	1	15,88	15,88
20231002	5464398	TD(54932)	Transformador Distribuição	14	1,13	15,82
20231002	5464416	FU(688876)	Chave Fusível	13	14,00	182,00
20231002	5464417	TD(760238)	Transformador Distribuição	11	12,87	141,57
20231002	5464422	PE(18647874)	Ponto de conexão	2	3,23	6,46
20231002	5464434	FU(37683)	Chave Fusível	3	1,93	5,79
20231002	5464434	FU(37683)	Chave Fusível	6	16,53	99,18
20231002	5464436	TD(29965)	Transformador Distribuição	18	1,17	21,06
20231002	5464453	TD(53862)	Transformador Distribuição	73	5,13	374,49
20231002	5464458	TD(57281)	Transformador Distribuição	1	18,03	18,03
20231002	5464460	TD(35316)	Transformador Distribuição	2	11,78	23,56
20231002	5464471	PE(18444873)	Ponto de conexão	1	0,77	0,77
20231002	5464472	TD(54413)	Transformador Distribuição	1	0,77	0,77
20231002	5464472	TD(54413)	Transformador Distribuição	80	0,77	61,60
20231002	5464476	FU(675753)	Chave Fusível	20	1,38	27,60

Código do Evento	Número ordem	Equipamento	Tipo equipamento	Total de clientes	Duração(h)	CHI
20231002	5464481	TD(30383)	Transformador Distribuição	76	2,63	199,88
20231002	5464485	TD(2661)	Transformador Distribuição	1	6,42	6,42
20231002	5464485	TD(2661)	Transformador Distribuição	114	6,42	731,88
20231002	5464492	FR(35667)	Chave Fusível Religadora	62	13,58	841,96
20231002	5464493	TD(28979)	Transformador Distribuição	109	1,62	176,58
20231002	5464513	TD(26619)	Transformador Distribuição	113	1,68	189,84
20231002	5464518	TD(13288)	Transformador Distribuição	81	1,45	117,45
20231002	5464529	TD(4608)	Transformador Distribuição	153	1,05	160,65
20231002	5464560	TD(171)	Transformador Distribuição	83	1,67	138,61
20231002	5464561	TD(40837)	Transformador Distribuição	45	2,25	101,25
20231002	5464573	RD(39247)	Religador de Linha	103	10,07	1.037,21
20231002	5464573	RD(39247)	Religador de Linha	18	10,93	196,74
20231002	5464573	RD(39247)	Religador de Linha	1	11,00	22,00
20231002	5464573	RD(39247)	Religador de Linha	57	11,00	627,00
20231002	5464573	RD(39247)	Religador de Linha	17	11,35	192,95
20231002	5464575	TD(29954)	Transformador Distribuição	60	7,07	424,20
20231002	5464577	RD(14353)	Religador de Linha	1	0,10	0,40
20231002	5464577	RD(14353)	Religador de Linha	1840	0,10	184,00
20231002	5464577	RD(14353)	Religador de Linha	398	1,45	577,10
20231002	5464577	RD(14353)	Religador de Linha	663	2,60	1.723,80
20231002	5464577	RD(23973402)	Religador de Linha	72	1,33	95,76
20231002	5464577	RD(14353)	Religador de Linha	470	0,35	164,50
20231002	5464577	RD(14353)	Religador de Linha	247	0,83	205,01
20231002	5464577	RD(14353)	Religador de Linha	305	1,33	405,65
20231002	5464577	RD(14353)	Religador de Linha	20	2,57	51,40
20231002	5464577	RD(14353)	Religador de Linha	119	4,43	527,17
20231002	5464577	CF(681559)	Chave Faca	72	0,20	14,40
20231002	5464577	RD(736079)	Religador de Linha	72	0,38	27,36
20231002	5464577	FR(660569)	Chave Fusível Religadora	72	0,13	9,36

Relatório Situação de Emergência
Outubro/2023
Código Único do Relatório: 20231002



Código do Evento	Número ordem	Equipamento	Tipo equipamento	Total de clientes	Duração(h)	CHI
20231002	5464584	TD(676364)	Transformador Distribuição	56	5,85	327,60
20231002	5464587	FU(712511)	Chave Fusível	15	2,55	38,25
20231002	5464587	FU(712511)	Chave Fusível	161	2,55	410,55
20231002	5464588	TD(56552)	Transformador Distribuição	4	23,43	93,72
20231002	5464590	FU(17597)	Chave Fusível	4	6,03	24,12
20231002	5464592	FU(24633)	Chave Fusível	11	3,00	33,00
20231002	5464595	TD(29614)	Transformador Distribuição	1	2,92	2,92
20231002	5464599	FU(1508)	Chave Fusível	147	1,85	271,95
20231002	5464601	TD(55606)	Transformador Distribuição	1	6,42	6,42
20231002	5464607	FU(26308)	Chave Fusível	9	9,28	83,52
20231002	5464608	FU(2493)	Chave Fusível	89	8,38	745,82
20231002	5464609	FU(3295)	Chave Fusível	13	3,10	40,30
20231002	5464616	TD(30208290)	Transformador Distribuição	1	6,58	6,58
20231002	5464618	FR(9258)	Chave Fusível Religadora	22	5,17	113,74
20231002	5464622	TD(25376)	Transformador Distribuição	1	14,22	14,22
20231002	5464626	TD(13940)	Transformador Distribuição	3	2,82	8,46
20231002	5464629	TD(692688)	Transformador Distribuição	2	2,97	5,94
20231002	5464636	FU(22549)	Chave Fusível	8	2,53	20,24
20231002	5464639	TD(25059)	Transformador Distribuição	1	10,23	10,23
20231002	5464648	TD(692719)	Transformador Distribuição	34	6,12	208,08
20231002	5464651	TD(754060)	Transformador Distribuição	2	1,77	3,54
20231002	5464652	FU(18542)	Chave Fusível	3	4,15	12,45
20231002	5464654	FU(676877)	Chave Fusível	16	3,12	49,92
20231002	5464655	FU(37623)	Chave Fusível	4	1,33	5,32
20231002	5464656	FU(673748)	Chave Fusível	7	5,63	39,41
20231002	5464657	TD(12502)	Transformador Distribuição	1	5,85	5,85
20231002	5464658	FU(13985)	Chave Fusível	13	12,13	157,69
20231002	5464661	FU(2068)	Chave Fusível	36	1,27	45,72

Relatório Situação de Emergência
Outubro/2023
Código Único do Relatório: 20231002



Código do Evento	Número ordem	Equipamento	Tipo equipamento	Total de clientes	Duração(h)	CHI
20231002	5464663	TD(20276)	Transformador Distribuição	2	11,83	23,66
20231002	5464665	TD(29118)	Transformador Distribuição	1	2,25	2,25
20231002	5464670	TD(15520)	Transformador Distribuição	2	4,27	8,54
20231002	5464674	FU(15534)	Chave Fusível	9	4,73	42,57
20231002	5464681	TD(695958)	Transformador Distribuição	3	8,27	24,81
20231002	5464683	FU(7605)	Chave Fusível	428	2,40	1.027,20
20231002	5464685	TD(36417)	Transformador Distribuição	1	5,53	5,53
20231002	5464686	TD(675569)	Transformador Distribuição	1	6,10	6,10
20231002	5464691	FU(6551)	Chave Fusível	117	2,48	290,16
20231002	5464692	TD(32610)	Transformador Distribuição	1	3,13	3,13
20231002	5464699	FU(679499)	Chave Fusível	18	8,32	149,76
20231002	5464703	PE(14160195)	Ponto de conexão	2	3,62	7,24
20231002	5464710	TD(693171)	Transformador Distribuição	1	3,32	3,32
20231002	5464711	TD(35564)	Transformador Distribuição	3	7,02	21,06
20231002	5464714	TD(48006)	Transformador Distribuição	2	7,32	14,64
20231002	5464720	FU(693203)	Chave Fusível	3	5,97	17,91
20231002	5464722	FU(28836)	Chave Fusível	4	3,77	15,08
20231002	5464726	FU(2051)	Chave Fusível	236	2,13	502,68
20231002	5464735	TD(29380)	Transformador Distribuição	1	2,77	2,77
20231002	5464737	TD(35344)	Transformador Distribuição	2	11,53	23,06
20231002	5464738	FU(22214)	Chave Fusível	6	9,72	58,32
20231002	5464747	CE(35813)	Chave Seccionadora	38	9,23	350,74
20231002	5464751	TD(29473)	Transformador Distribuição	1	2,12	2,12
20231002	5464754	TD(16282)	Transformador Distribuição	1	6,12	6,12
20231002	5464755	FU(16556)	Chave Fusível	41	6,57	269,37
20231002	5464762	FU(37971)	Chave Fusível	2	4,93	9,86
20231002	5464762	FU(37971)	Chave Fusível	10	4,93	49,30

Relatório Situação de Emergência
Outubro/2023
Código Único do Relatório: 20231002



Código do Evento	Número ordem	Equipamento	Tipo equipamento	Total de clientes	Duração(h)	CHI
20231002	5464774	TD(33601)	Transformador Distribuição	2	6,17	12,34
20231002	5464781	FR(9835)	Chave Fusível Religadora	180	3,85	693,00
20231002	5464782	TD(15852)	Transformador Distribuição	1	13,55	13,55
20231002	5464784	TD(34220)	Transformador Distribuição	1	2,15	2,15
20231002	5464800	TD(700649)	Transformador Distribuição	3	8,55	25,65
20231002	5464807	TD(55064)	Transformador Distribuição	4	14,75	59,00
20231002	5464808	TD(34425)	Transformador Distribuição	1	2,93	2,93
20231002	5464817	TD(61054)	Transformador Distribuição	27	1,30	35,10
20231002	5464825	FU(26226)	Chave Fusível	2	7,12	14,24
20231002	5464828	FR(660240)	Chave Fusível Religadora	115	5,72	657,80
20231002	5464834	TD(55036)	Transformador Distribuição	2	16,18	32,36
20231002	5464843	FR(758304)	Chave Fusível Religadora	9	0,55	4,95
20231002	5464846	FU(670268)	Chave Fusível	7	5,43	38,01
20231002	5464852	TD(669493)	Transformador Distribuição	2	8,87	17,74
20231002	5464869	TD(47305)	Transformador Distribuição	1	5,63	5,63
20231002	5464870	FU(3501)	Chave Fusível	2	4,82	9,64
20231002	5464880	TD(35080)	Transformador Distribuição	2	4,72	9,44
20231002	5464882	FU(27665)	Chave Fusível	2	7,35	14,70
20231002	5464885	PE(207108552)	Ponto de conexão	1	6,68	6,68
20231002	5464887	PE(215563345)	Ponto de conexão	1	4,25	4,25
20231002	5464888	FU(35193)	Chave Fusível	3	7,38	22,14
20231002	5464897	TD(49626)	Transformador Distribuição	3	3,60	10,80
20231002	5464898	TD(48872)	Transformador Distribuição	3	5,67	17,01
20231002	5464900	FU(21364)	Chave Fusível	2	6,85	13,70
20231002	5464905	TD(36105)	Transformador Distribuição	2	11,15	22,30

Relatório Situação de Emergência
Outubro/2023
Código Único do Relatório: 20231002



Código do Evento	Número ordem	Equipamento	Tipo equipamento	Total de clientes	Duração(h)	CHI
20231002	5464911	TD(53508)	Transformador Distribuição	2	7,22	14,44
20231002	5464920	PE(18703269)	Ponto de conexão	1	0,95	0,95
20231002	5464932	TD(50517)	Transformador Distribuição	1	1,53	1,53
20231002	5464945	FU(63911898)	Chave Fusível	27	5,30	143,10
20231002	5464946	TD(44684)	Transformador Distribuição	1	1,47	1,47
20231002	5464954	FU(9505)	Chave Fusível	6	6,28	37,68
20231002	5464960	TD(22047)	Transformador Distribuição	1	7,45	7,45
20231002	5464963	TD(42595)	Transformador Distribuição	2	1,88	3,76
20231002	5464966	TD(676777)	Transformador Distribuição	3	1,23	3,69
20231002	5464975	TD(15552)	Transformador Distribuição	2	5,30	10,60
20231002	5464995	PE(18712768)	Ponto de conexão	1	5,25	5,25
20231002	5464996	TD(46241)	Transformador Distribuição	1	3,12	3,12
20231002	5465001	FU(10584)	Chave Fusível	5	6,20	31,00
20231002	5465002	FR(757036)	Chave Fusível Religadora	10	3,00	30,00
20231002	5465011	FU(23784)	Chave Fusível	2	4,40	8,80
20231002	5465016	TD(25549)	Transformador Distribuição	83	1,52	126,16
20231002	5465019	TD(719247)	Transformador Distribuição	2	3,37	6,74
20231002	5465021	TD(52506)	Transformador Distribuição	3	6,72	20,16
20231002	5465031	PE(13153191)	Ponto de conexão	1	2,67	2,67
20231002	5465033	TD(729529)	Transformador Distribuição	1	12,62	12,62
20231002	5465038	TD(55780)	Transformador Distribuição	1	5,95	5,95
20231002	5465058	FU(23718)	Chave Fusível	6	2,37	14,22
20231002	5465062	PE(211037655)	Ponto de conexão	1	5,57	5,57
20231002	5465078	PE(13259795)	Ponto de conexão	1	4,10	4,10
20231002	5465082	PE(19130727)	Ponto de conexão	1	2,93	2,93
20231002	5465093	FU(38596)	Chave Fusível	4	29,87	119,48
20231002	5465094	TD(8562)	Transformador Distribuição	87	2,90	252,30

Relatório Situação de Emergência
Outubro/2023
Código Único do Relatório: 20231002



Código do Evento	Número ordem	Equipamento	Tipo equipamento	Total de clientes	Duração(h)	CHI
20231002	5465102	TD(14661)	Transformador Distribuição	1	3,22	3,22
20231002	5465111	TD(47213)	Transformador Distribuição	4	2,33	9,32
20231002	5465114	FU(16081)	Chave Fusível	12	8,47	101,64
20231002	5465125	TD(706339)	Transformador Distribuição	49	5,42	265,58
20231002	5465129	PE(17214624)	Ponto de conexão	1	1,38	1,38
20231002	5465154	FR(10849)	Chave Fusível Religadora	28	2,57	71,96
20231002	5465161	C 2043398	Alimentador	1	6,43	6,43
20231002	5465166	FR(12552)	Chave Fusível Religadora	12	1,58	18,96
20231002	5465192	FU(24551)	Chave Fusível	71	3,38	239,98
20231002	5465197	TD(28341)	Transformador Distribuição	1	2,48	2,48
20231002	5465209	FU(9275)	Chave Fusível	2	6,38	12,76
20231002	5465218	TD(3483)	Transformador Distribuição	119	1,70	202,30
20231002	5465235	TD(25549)	Transformador Distribuição	83	2,92	242,36
20231002	5465249	PE(11034943)	Ponto de conexão	1	1,92	1,92
20231002	5465266	TD(5445)	Transformador Distribuição	63	2,50	157,50
20231002	5465269	FU(16047)	Chave Fusível	17	5,77	98,09
20231002	5465285	FU(755162)	Chave Fusível	15	8,88	133,20
20231002	5465286	TD(30973)	Transformador Distribuição	4	6,72	26,88
20231002	5465308	TD(25423)	Transformador Distribuição	101	4,30	434,30
20231002	5465309	TD(21858)	Transformador Distribuição	1	5,07	5,07
20231002	5465318	TD(35178)	Transformador Distribuição	4	21,73	86,92
20231002	5465322	TD(33424)	Transformador Distribuição	1	23,33	23,33
20231002	5465324	FU(23431)	Chave Fusível	42	5,18	217,56
20231002	5465366	FU(28234)	Chave Fusível	3	16,33	48,99
20231002	5465369	TD(19261)	Transformador Distribuição	4	17,85	71,40
20231002	5465386	FU(677909)	Chave Fusível	3	1,97	5,91
20231002	5465404	PE(13912554)	Ponto de conexão	1	1,40	1,40

Relatório Situação de Emergência
Outubro/2023
Código Único do Relatório: 20231002



Código do Evento	Número ordem	Equipamento	Tipo equipamento	Total de clientes	Duração(h)	CHI
20231002	5465412	TD(11257)	Transformador Distribuição	4	6,95	27,80
20231002	5465412	TD(11257)	Transformador Distribuição	55	6,95	382,25
20231002	5465414	FR(13931)	Chave Fusível Religadora	9	20,22	181,98
20231002	5465428	TD(666538)	Transformador Distribuição	4	19,93	79,72
20231002	5465435	TD(23513)	Transformador Distribuição	1	20,37	20,37
20231002	5465438	TD(29565)	Transformador Distribuição	1	23,75	23,75
20231002	5465440	PE(19572554)	Ponto de conexão	1	2,00	2,00
20231002	5465445	TD(704755)	Transformador Distribuição	1	3,60	3,60
20231002	5465449	TD(18146)	Transformador Distribuição	1	4,50	4,50
20231002	5465453	TD(21198)	Transformador Distribuição	1	34,92	34,92
20231002	5465467	FU(1752)	Chave Fusível	2	2,90	5,80
20231002	5465469	TD(24196)	Transformador Distribuição	6	1,47	8,82
20231002	5465469	TD(24196)	Transformador Distribuição	91	1,47	133,77
20231002	5465495	FU(31887244)	Chave Fusível	1	5,08	10,16
20231002	5465497	TD(677445)	Transformador Distribuição	1	19,85	19,85
20231002	5465505	[MT]PA(8770)	Alimentador	30	2,73	81,90
20231002	5465530	TD(46961)	Transformador Distribuição	2	4,28	8,56
20231002	5465531	PE(17207600)	Ponto de conexão	1	2,25	2,25
20231002	5465539	TD(24679)	Transformador Distribuição	1	2,58	2,58
20231002	5465553	TD(14631)	Transformador Distribuição	1	15,10	15,10
20231002	5465554	TD(47281)	Transformador Distribuição	2	13,68	27,36
20231002	5465557	TD(35313)	Transformador Distribuição	2	29,90	59,80
20231002	5465561	TD(11853)	Transformador Distribuição	1	15,42	15,42
20231002	5465568	FU(760171)	Chave Fusível	2	3,70	7,40

Relatório Situação de Emergência
Outubro/2023
Código Único do Relatório: 20231002



Código do Evento	Número ordem	Equipamento	Tipo equipamento	Total de clientes	Duração(h)	CHI
20231002	5465587	FR(16736)	Chave Fusível Religadora	13	13,88	180,44
20231002	5465590	FU(10639)	Chave Fusível	7	23,85	166,95
20231002	5465592	TD(8292)	Transformador Distribuição	85	0,97	82,45
20231002	5465615	FU(27432)	Chave Fusível	18	15,48	278,64
20231002	5465620	TD(737386)	Transformador Distribuição	64	0,90	57,60
20231002	5465674	FU(21614)	Chave Fusível	6	5,90	35,40
20231002	5465678	TD(44115)	Transformador Distribuição	3	5,47	16,41
20231002	5465679	FU(16977)	Chave Fusível	1	5,73	5,73
20231002	5465681	TD(725887)	Transformador Distribuição	1	6,62	6,62
20231002	5465686	TD(1958067)	Transformador Distribuição	1	9,45	9,45
20231002	5465697	CL(21504)	Chave Lâmina	2	9,58	19,16
20231002	5465697	CL(21504)	Chave Lâmina	21	9,58	201,18
20231002	5465698	TD(14730)	Transformador Distribuição	1	7,08	7,08
20231002	5465699	FU(24579)	Chave Fusível	1	4,32	4,32
20231002	5465703	FU(1953)	Chave Fusível	6	12,42	74,52
20231002	5465711	FU(44677)	Chave Fusível	5	6,83	34,15
20231002	5465712	TD(15480)	Transformador Distribuição	1	14,28	14,28
20231002	5465731	FR(27019)	Chave Fusível Religadora	3	8,17	24,51
20231002	5465741	RD(722298)	Religador de Linha	46	2,47	113,62
20231002	5465741	RD(722298)	Religador de Linha	36	3,75	135,00
20231002	5465741	RD(722298)	Religador de Linha	15	5,23	78,45
20231002	5465741	RD(722298)	Religador de Linha	6	9,53	57,18
20231002	5465746	TD(12860)	Transformador Distribuição	1	2,78	2,78
20231002	5465748	FR(13966)	Chave Fusível Religadora	21	10,58	222,18
20231002	5465754	FR(11206)	Chave Fusível Religadora	10	5,08	50,80
20231002	5465758	FU(22911)	Chave Fusível	1	2,02	2,02
20231002	5465761	TD(36033)	Transformador Distribuição	1	6,00	6,00
20231002	5465763	TD(39128)	Transformador Distribuição	2	3,03	6,06

Relatório Situação de Emergência
Outubro/2023
Código Único do Relatório: 20231002



Código do Evento	Número ordem	Equipamento	Tipo equipamento	Total de clientes	Duração(h)	CHI
20231002	5465767	TD(734396)	Transformador Distribuição	2	2,35	4,70
20231002	5465771	TD(18984)	Transformador Distribuição	1	2,02	2,02
20231002	5465780	TD(45206)	Transformador Distribuição	1	4,65	4,65
20231002	5465781	FR(760590)	Chave Fusível Religadora	25	3,43	85,75
20231002	5465782	TD(56521)	Transformador Distribuição	1	14,20	14,20
20231002	5465784	RD(681688)	Religador de Linha	159	4,65	739,35
20231002	5465784	RD(754830)	Religador de Linha	112	6,83	764,96
20231002	5465784	RD(754830)	Religador de Linha	3	7,78	23,34
20231002	5465784	RD(754830)	Religador de Linha	4	8,28	33,12
20231002	5465784	RD(754830)	Religador de Linha	16	9,92	158,72
20231002	5465788	TD(48359028)	Transformador Distribuição	1	2,30	2,30
20231002	5465795	FU(24369)	Chave Fusível	2	2,47	4,94
20231002	5465795	FU(24369)	Chave Fusível	2	4,87	9,74
20231002	5465806	FU(665710)	Chave Fusível	3	2,50	7,50
20231002	5465808	TD(14408)	Transformador Distribuição	5	3,73	18,65
20231002	5465810	TD(23029)	Transformador Distribuição	1	3,87	3,87
20231002	5465813	FU(5874198)	Chave Fusível	2	9,67	19,34
20231002	5465830	TD(704755)	Transformador Distribuição	1	3,43	3,43
20231002	5465836	TD(665580)	Transformador Distribuição	2	7,10	14,20
20231002	5465870	TD(34220)	Transformador Distribuição	1	12,08	12,08
20231002	5465884	FR(709098)	Chave Fusível Religadora	20	9,98	199,60
20231002	5465892	TD(44542)	Transformador Distribuição	108	3,60	388,80
20231002	5465894	TD(24760)	Transformador Distribuição	34	1,37	46,58
20231002	5465900	TD(55226)	Transformador Distribuição	1	4,08	4,08
20231002	5465905	FU(19725)	Chave Fusível	3	5,42	16,26
20231002	5465913	TD(10510)	Transformador Distribuição	27	3,40	91,80

Relatório Situação de Emergência
Outubro/2023
Código Único do Relatório: 20231002



Código do Evento	Número ordem	Equipamento	Tipo equipamento	Total de clientes	Duração(h)	CHI
20231002	5465917	FU(30117)	Chave Fusível	3	5,68	17,04
20231002	5465919	PPE01_PPE49505	Alimentador	1	0,62	0,62
20231002	5465919	PPE01_PPE49505	Alimentador	2258	0,62	1.399,96
20231002	5465919	PPE01_PPE49505	Alimentador	355	0,62	220,10
20231002	5465919	RD(745732)	Religador de Linha	160	0,52	83,20
20231002	5465919	RD(745732)	Religador de Linha	916	1,10	1.007,60
20231002	5465919	RD(745732)	Religador de Linha	1	1,60	1,60
20231002	5465919	RD(745732)	Religador de Linha	2166	1,60	3.465,60
20231002	5465994	PE(13912543)	Ponto de conexão	1	2,17	2,17
20231002	5466002	FU(21016)	Chave Fusível	1	4,33	4,33
20231002	5466008	FU(14629)	Chave Fusível	5	9,45	47,25
20231002	5466011	TD(30254)	Transformador Distribuição	2	3,95	7,90
20231002	5466022	TD(31563)	Transformador Distribuição	1	5,35	5,35
20231002	5466023	TD(30208)	Transformador Distribuição	1	4,67	4,67
20231002	5466026	TD(46078)	Transformador Distribuição	61	3,50	213,50
20231002	5466035	TD(29673)	Transformador Distribuição	9	4,85	43,65
20231002	5466038	TD(16620)	Transformador Distribuição	6	6,82	40,92
20231002	5466050	FU(25441)	Chave Fusível	2	3,80	7,60
20231002	5466057	TD(30677)	Transformador Distribuição	44	3,03	133,32
20231002	5466059	TD(730119)	Transformador Distribuição	1	3,85	3,85
20231002	5466067	RD(730233)	Religador de Linha	5	1,28	6,40
20231002	5466067	RD(730233)	Religador de Linha	30	4,15	124,50
20231002	5466067	RD(730233)	Religador de Linha	1	3,87	3,87
20231002	5466067	RD(730233)	Religador de Linha	23	3,87	89,01
20231002	5466068	TD(667109)	Transformador Distribuição	6	6,42	38,52
20231002	5466073	PE(16848448)	Ponto de conexão	1	0,77	0,77
20231002	5466085	TD(4251061)	Transformador Distribuição	1	6,70	6,70
20231002	5466086	RD(730255)	Religador de Linha	22	2,15	47,30
20231002	5466086	RD(730255)	Religador de Linha	2	2,48	4,96
20231002	5466086	RD(730255)	Religador de Linha	9	3,50	31,50
20231002	5466086	RD(730255)	Religador de Linha	4	3,98	15,92
20231002	5466086	RD(730255)	Religador de Linha	131	7,15	936,65

Relatório Situação de Emergência
Outubro/2023
Código Único do Relatório: 20231002



Código do Evento	Número ordem	Equipamento	Tipo equipamento	Total de clientes	Duração(h)	CHI
20231002	5466088	FU(39757)	Chave Fusível	20	2,67	53,40
20231002	5466105	TD(8755)	Transformador Distribuição	6	1,83	10,98
20231002	5466106	FR(16115)	Chave Fusível Religadora	18	3,82	68,76
20231002	5466115	FR(10721)	Chave Fusível Religadora	1	4,65	4,65
20231002	5466115	FR(10721)	Chave Fusível Religadora	34	4,65	158,10
20231002	5466123	TD(22460)	Transformador Distribuição	3	1,83	5,49
20231002	5466138	TD(60076)	Transformador Distribuição	1	5,50	5,50
20231002	5466141	FU(18626)	Chave Fusível	2	5,28	10,56
20231002	5466145	FU(11160)	Chave Fusível	97	3,37	326,89
20231002	5466147	TD(6170)	Transformador Distribuição	73	2,12	154,76
20231002	5466162	FU(17309)	Chave Fusível	6	11,98	71,88
20231002	5466169	FU(17864)	Chave Fusível	14	4,38	61,32
20231002	5466185	TD(661612)	Transformador Distribuição	22	3,12	68,64
20231002	5466189	TD(46)	Transformador Distribuição	62	4,10	254,20
20231002	5466193	TD(12116)	Transformador Distribuição	58	3,42	198,36
20231002	5466196	TD(10036)	Transformador Distribuição	74	2,00	148,00
20231002	5466197	TD(15118)	Transformador Distribuição	1	2,12	2,12
20231002	5466200	FU(677731)	Chave Fusível	3	5,92	17,76
20231002	5466208	FU(1153)	Chave Fusível	5	6,30	31,50
20231002	5466210	FR(22815)	Chave Fusível Religadora	1	3,30	3,30
20231002	5466210	FR(22815)	Chave Fusível Religadora	119	3,30	392,70
20231002	5466219	PMU01_PMU49501	Alimentador	94	0,47	44,18
20231002	5466219	PMU01_PMU49501	Alimentador	1	4,40	4,40
20231002	5466219	PMU01_PMU49501	Alimentador	94	4,40	413,60
20231002	5466219	CF(8986)	Chave Faca	102	4,40	448,80
20231002	5466219	RT(733444)	Regulador de Tensão	1	2,13	2,13

Código do Evento	Número ordem	Equipamento	Tipo equipamento	Total de clientes	Duração(h)	CHI
20231002	5466240	TD(53366)	Transformador Distribuição	1	2,37	2,37
20231002	5466256	FU(3140)	Chave Fusível	274	2,75	753,50
20231002	5466258	TD(51053)	Transformador Distribuição	2	2,22	4,44
20231002	5466262	TD(19496)	Transformador Distribuição	1	3,43	3,43
20231002	5466264	TD(696296)	Transformador Distribuição	48	3,43	164,64
20231002	5466269	FU(721595)	Chave Fusível	172	2,90	498,80
20231002	5466271	TD(659424)	Transformador Distribuição	1	3,23	3,23
20231002	5466282	FU(37531)	Chave Fusível	2	3,33	6,66
20231002	5466284	FR(20624)	Chave Fusível Religadora	177	2,70	477,90
20231002	5466290	FU(22467)	Chave Fusível	9	1,92	17,28
20231002	5466298	TD(2438)	Transformador Distribuição	49	3,80	186,20
20231002	5466301	FU(30339)	Chave Fusível	6	7,53	45,18
20231002	5466302	FU(11358)	Chave Fusível	26	2,17	56,42
20231002	5466304	TD(699886)	Transformador Distribuição	11	5,45	59,95
20231002	5466305	TD(39222)	Transformador Distribuição	1	10,10	10,10
20231002	5466314	TD(51214)	Transformador Distribuição	2	3,42	6,84
20231002	5466327	FR(39260)	Chave Fusível Religadora	32	3,28	104,96
20231002	5466342	TD(18607)	Transformador Distribuição	1	26,20	26,20
20231002	5466344	TD(23338)	Transformador Distribuição	2	2,27	4,54
20231002	5466346	FU(14383)	Chave Fusível	3	19,20	57,60
20231002	5466349	TD(45347)	Transformador Distribuição	1	1,67	1,67
20231002	5466357	FR(17834)	Chave Fusível Religadora	16	1,35	21,60
20231002	5466361	TD(27988)	Transformador Distribuição	1	3,30	3,30
20231002	5466367	PE(16723242)	Ponto de conexão	1	2,82	2,82
20231002	5466368	FU(27057)	Chave Fusível	5	1,63	8,15

Código do Evento	Número ordem	Equipamento	Tipo equipamento	Total de clientes	Duração(h)	CHI
20231002	5466369	TD(45594)	Transformador Distribuição	1	3,62	3,62
20231002	5466379	FU(26074)	Chave Fusível	1	1,95	1,95
20231002	5466386	TD(51843)	Transformador Distribuição	10	1,75	17,50
20231002	5466386	FR(1279)	Chave Fusível Religadora	22	1,75	38,50
20231002	5466391	PE(11778463)	Ponto de conexão	1	3,43	3,43
20231002	5466392	TD(16675)	Transformador Distribuição	1	1,68	1,68
20231002	5466397	MOG02_MOG49502	Alimentador	39	1,62	63,18
20231002	5466397	MOG02_MOG49502	Alimentador	17	2,35	39,95
20231002	5466397	MOG02_MOG49502	Alimentador	2	4,73	9,46
20231002	5466397	MOG02_MOG49502	Alimentador	53	4,97	263,41
20231002	5466398	TD(41696)	Transformador Distribuição	1	22,80	22,80
20231002	5466400	FU(24044)	Chave Fusível	3	2,00	6,00
20231002	5466402	PE(12684679)	Ponto de conexão	1	1,52	1,52
20231002	5466406	FU(16079)	Chave Fusível	2	1,83	3,66
20231002	5466411	TD(667207)	Transformador Distribuição	6	3,85	23,10
20231002	5466417	TD(73)	Transformador Distribuição	111	4,07	451,77
20231002	5466434	TD(722667)	Transformador Distribuição	2	7,63	15,26
20231002	5466447	TD(10692)	Transformador Distribuição	40	14,08	563,20
20231002	5466448	TD(33092)	Transformador Distribuição	2	7,05	14,10
20231002	5466450	FU(28204)	Chave Fusível	6	2,88	17,28
20231002	5466451	RD(666328)	Religador de Linha	1	20,55	20,55
20231002	5466451	RD(666328)	Religador de Linha	94	20,55	1.931,70
20231002	5466465	TD(38869294)	Transformador Distribuição	36	3,02	108,72
20231002	5466466	FR(43516)	Chave Fusível Religadora	20	7,42	148,40
20231002	5466472	FU(21662)	Chave Fusível	1	4,38	4,38

Relatório Situação de Emergência
Outubro/2023
Código Único do Relatório: 20231002



Código do Evento	Número ordem	Equipamento	Tipo equipamento	Total de clientes	Duração(h)	CHI
20231002	5466477	TD(33060)	Transformador Distribuição	1	17,85	17,85
20231002	5466480	TD(13376)	Transformador Distribuição	1	4,97	4,97
20231002	5466482	TD(15173)	Transformador Distribuição	4	2,60	10,40
20231002	5466489	TD(59908)	Transformador Distribuição	1	18,13	18,13
20231002	5466495	TD(17330)	Transformador Distribuição	1	4,65	4,65
20231002	5466502	TD(45047)	Transformador Distribuição	2	4,25	8,50
20231002	5466504	TD(59916)	Transformador Distribuição	2	19,98	39,96
20231002	5466508	RD(727090)	Religador de Linha	13	5,10	66,30
20231002	5466508	RD(727090)	Religador de Linha	24	5,63	135,12
20231002	5466508	RD(727090)	Religador de Linha	2	9,10	18,20
20231002	5466508	RD(727090)	Religador de Linha	14	9,43	132,02
20231002	5466508	RD(727090)	Religador de Linha	37	0,08	2,96
20231002	5466513	TD(692701)	Transformador Distribuição	2	7,45	14,90
20231002	5466528	FU(160)	Chave Fusível	225	2,07	465,75
20231002	5466537	FR(32244)	Chave Fusível Religadora	15	23,87	358,05
20231002	5466547	TD(24592)	Transformador Distribuição	41	5,58	228,78
20231002	5466549	TD(43994)	Transformador Distribuição	1	2,17	2,17
20231002	5466551	TD(33086)	Transformador Distribuição	2	7,97	15,94
20231002	5466555	TD(12414)	Transformador Distribuição	1	2,98	2,98
20231002	5466579	RD(735951)	Religador de Linha	119	4,37	520,03
20231002	5466579	RD(735951)	Religador de Linha	41	6,12	250,92
20231002	5466579	RD(735951)	Religador de Linha	23	19,48	448,04
20231002	5466583	FU(21460)	Chave Fusível	1	9,90	9,90
20231002	5466598	TD(3332)	Transformador Distribuição	54	1,88	101,52
20231002	5466605	TD(11669)	Transformador Distribuição	73	1,93	140,89
20231002	5466606	TD(40629)	Transformador Distribuição	59	4,27	251,93

Relatório Situação de Emergência
Outubro/2023
Código Único do Relatório: 20231002



Código do Evento	Número ordem	Equipamento	Tipo equipamento	Total de clientes	Duração(h)	CHI
20231002	5466608	TD(11040)	Transformador Distribuição	3	8,88	26,64
20231002	5466612	FU(27184)	Chave Fusível	8	17,52	140,16
20231002	5466631	[MT]PA(8780)		10	9,32	93,20
20231002	5466636	PE(207117732)	Ponto de conexão	1	2,18	2,18
20231002	5466637	TD(2143)	Transformador Distribuição	1	3,88	3,88
20231002	5466638	TD(30036)	Transformador Distribuição	66	2,70	178,20
20231002	5466644	TD(2278)	Transformador Distribuição	4	2,72	10,88
20231002	5466656	JAR52_JAR59519	Alimentador	1	0,05	0,05
20231002	5466656	JAR52_JAR59519	Alimentador	50	0,05	2,50
20231002	5466656	JAR52_JAR59519	Alimentador	147	0,80	117,60
20231002	5466656	JAR52_JAR59519	Alimentador	13	5,78	75,14
20231002	5466662	FR(25948)	Chave Fusível Religadora	42	17,02	714,84
20231002	5466668	TD(8729702)	Transformador Distribuição	2	15,63	31,26
20231002	5466674	FU(22536)	Chave Fusível	4	2,33	9,32
20231002	5466682	PE(210500900)	Ponto de conexão	1	17,72	17,72
20231002	5466687	FU(692161)	Chave Fusível	1	19,08	19,08
20231002	5466687	FU(692161)	Chave Fusível	1	19,68	19,68
20231002	5466687	FU(692161)	Chave Fusível	1	19,68	19,68
20231002	5466690	FU(38551)	Chave Fusível	3	1,38	4,14
20231002	5466706	TD(23886)	Transformador Distribuição	1	14,33	14,33
20231002	5466710	FR(14473)	Chave Fusível Religadora	253	7,35	1.859,55
20231002	5466711	TD(17223235)	Transformador Distribuição	1	1,80	1,80
20231002	5466721	TD(26812)	Transformador Distribuição	6	3,68	22,08
20231002	5466735	RD(745865)	Religador de Linha	11	1,98	21,78
20231002	5466735	RD(745865)	Religador de Linha	43	2,37	101,91
20231002	5466747	PE(204251896)	Ponto de conexão	1	1,63	1,63
20231002	5466762	TD(36021)	Transformador Distribuição	1	24,43	24,43
20231002	5466765	FU(7536)	Chave Fusível	131	1,25	163,75
20231002	5466794	TD(8139)	Transformador Distribuição	144	1,68	241,92
20231002	5466806	FU(25218)	Chave Fusível	4	23,45	93,80

Relatório Situação de Emergência
Outubro/2023
Código Único do Relatório: 20231002



Código do Evento	Número ordem	Equipamento	Tipo equipamento	Total de clientes	Duração(h)	CHI
20231002	5466809	FU(10722)	Chave Fusível	5	8,12	40,60
20231002	5466820	FU(19945)	Chave Fusível	4	26,65	106,60
20231002	5466827	TD(17223235)	Transformador Distribuição	1	2,55	2,55
20231002	5466833	TD(670490)	Transformador Distribuição	1	14,08	14,08
20231002	5466841	FU(6969)	Chave Fusível	157	1,73	271,61
20231002	5466844	TD(743)	Transformador Distribuição	68	2,98	202,64
20231002	5466869	TD(52446)	Transformador Distribuição	108	1,87	201,96
20231002	5466872	TD(8797)	Transformador Distribuição	72	1,48	106,56
20231002	5466886	TD(54449)	Transformador Distribuição	93	1,38	128,34
20231002	5466900	RD(730624)	Religador de Linha	1	2,48	2,48
20231002	5466900	RD(730624)	Religador de Linha	2	2,48	4,96
20231002	5466900	RD(730624)	Religador de Linha	84	2,48	208,32
20231002	5466900	RD(730624)	Religador de Linha	17	3,68	62,56
20231002	5466900	RD(730624)	Religador de Linha	5	5,77	28,85
20231002	5466900	RD(730624)	Religador de Linha	3	11,60	34,80
20231002	5466914	TD(55469)	Transformador Distribuição	87	2,32	201,84
20231002	5466928	TD(33086)	Transformador Distribuição	2	11,20	22,40
20231002	5466934	TD(29533)	Transformador Distribuição	1	8,02	8,02
20231002	5466937	TD(33092)	Transformador Distribuição	2	12,33	24,66
20231002	5466941	TD(15061)	Transformador Distribuição	2	3,85	7,70
20231002	5466943	TD(56137)	Transformador Distribuição	1	7,53	7,53
20231002	5466949	TD(53410)	Transformador Distribuição	1	3,42	3,42
20231002	5466950	TD(58179)	Transformador Distribuição	1	7,55	7,55
20231002	5466953	FU(718540)	Chave Fusível	4	0,92	3,68
20231002	5466960	RD(673494)	Religador de Linha	1	1,60	1,60
20231002	5466960	RD(673494)	Religador de Linha	243	1,60	388,80
20231002	5466960	RD(673494)	Religador de Linha	7	2,42	16,94
20231002	5466960	RD(673494)	Religador de Linha	16	3,15	50,40

Relatório Situação de Emergência
Outubro/2023
Código Único do Relatório: 20231002



Código do Evento	Número ordem	Equipamento	Tipo equipamento	Total de clientes	Duração(h)	CHI
20231002	5466960	RD(673494)	Religador de Linha	12	3,62	43,44
20231002	5466960	RD(705010)	Religador de Linha	7	3,40	23,80
20231002	5466961	TD(22760)	Transformador Distribuição	1	2,28	2,28
20231002	5466966	TD(690022)	Transformador Distribuição	2	2,58	5,16
20231002	5466966	FU(690018)	Chave Fusível	1	2,58	2,58
20231002	5466969	FU(13985)	Chave Fusível	13	4,73	61,49
20231002	5466972	TD(27516)	Transformador Distribuição	1	3,80	3,80
20231002	5466973	TD(676930)	Transformador Distribuição	4	1,85	7,40
20231002	5466975	TD(48359028)	Transformador Distribuição	1	4,60	4,60
20231002	5466977	FU(22167)	Chave Fusível	3	10,62	31,86
20231002	5466978	TD(19906)	Transformador Distribuição	1	6,23	6,23
20231002	5466980	TD(737050)	Transformador Distribuição	2	13,47	26,94
20231002	5466981	TD(21049)	Transformador Distribuição	1	5,23	5,23
20231002	5466985	TD(41968)	Transformador Distribuição	1	5,37	5,37
20231002	5466986	FU(17312)	Chave Fusível	4	7,03	28,12
20231002	5466988	TD(27247)	Transformador Distribuição	8	4,15	33,20
20231002	5466990	PE(13181900)	Ponto de conexão	1	9,78	9,78
20231002	5466991	RD(13611)	Religador de Linha	32	6,22	199,04
20231002	5466992	TD(20530)	Transformador Distribuição	1	6,32	6,32
20231002	5466993	TD(55369)	Transformador Distribuição	2	7,43	14,86
20231002	5466994	TD(59805)	Transformador Distribuição	2	5,35	10,70
20231002	5466995	FU(27353)	Chave Fusível	2	55,18	110,36
20231002	5466999	TD(50217)	Transformador Distribuição	1	1,55	1,55
20231002	5467003	TD(36036)	Transformador Distribuição	3	6,43	19,29
20231002	5467006	FU(4040)	Chave Fusível	3	4,65	13,95
20231002	5467008	TD(7337)	Transformador Distribuição	9	1,13	10,17

Relatório Situação de Emergência
Outubro/2023
Código Único do Relatório: 20231002



Código do Evento	Número ordem	Equipamento	Tipo equipamento	Total de clientes	Duração(h)	CHI
20231002	5467011	TD(43596)	Transformador Distribuição	1	2,23	2,23
20231002	5467012	FU(1575)	Chave Fusível	6	7,38	44,28
20231002	5467017	FU(16310)	Chave Fusível	5	18,92	94,60
20231002	5467021	TD(46830)	Transformador Distribuição	1	1,48	1,48
20231002	5467028	FU(5954)	Chave Fusível	243	2,20	534,60
20231002	5467036	TD(689108)	Transformador Distribuição	1	10,38	10,38
20231002	5467039	FU(22536)	Chave Fusível	4	1,33	5,32
20231002	5467045	TD(37532)	Transformador Distribuição	1	4,88	4,88
20231002	5467051	TD(18234)	Transformador Distribuição	1	4,37	4,37
20231002	5467063	C 196229	Unidade Consumidora	1	5,23	5,23
20231002	5467065	TD(15480)	Transformador Distribuição	1	7,02	7,02
20231002	5467069	FU(1953)	Chave Fusível	6	8,85	53,10
20231002	5467070	TD(8617)	Transformador Distribuição	51	5,67	289,17
20231002	5467084	TD(12219)	Transformador Distribuição	1	2,92	2,92
20231002	5467089	TD(10152)	Transformador Distribuição	1	1,43	12,87
20231002	5467089	TD(10152)	Transformador Distribuição	3	1,43	4,29
20231002	5467089	TD(10152)	Transformador Distribuição	18	1,43	25,74
20231002	5467099	TD(41889)	Transformador Distribuição	3	1,30	3,90
20231002	5467102	TD(36177)	Transformador Distribuição	1	0,98	0,98
20231002	5467108	TD(663863)	Transformador Distribuição	1	2,78	2,78
20231002	5467115	PE(19063478)	Ponto de conexão	1	2,30	2,30
20231002	5467123	TD(17105)	Transformador Distribuição	1	1,30	1,30
20231002	5467129	TD(18177)	Transformador Distribuição	1	1,52	1,52
20231002	5467135	TD(685891)	Transformador Distribuição	1	5,38	5,38

Código do Evento	Número ordem	Equipamento	Tipo equipamento	Total de clientes	Duração(h)	CHI
20231002	5467137	TD(32477)	Transformador Distribuição	2	10,78	21,56
20231002	5467151	TD(755948)	Transformador Distribuição	1	5,82	5,82
20231002	5467156	RD(735999)	Religador de Linha	26	1,58	41,08
20231002	5467156	RD(735999)	Religador de Linha	17	2,57	43,69
20231002	5467156	RD(735999)	Religador de Linha	1	3,15	6,30
20231002	5467156	RD(735999)	Religador de Linha	6	3,90	23,40
20231002	5467156	CF(22872)	Chave Faca	11	0,42	4,62
20231002	5467156	CF(22872)	Chave Faca	6	1,55	9,30
20231002	5467157	TD(30667)	Transformador Distribuição	26	1,27	33,02
20231002	5467171	TD(46218)	Transformador Distribuição	1	2,98	2,98
20231002	5467174	C 9798843	Unidade Consumidora	1	3,97	3,97
20231002	5467186	TD(699212)	Transformador Distribuição	40	15,13	605,20
20231002	5467192	TD(49038)	Transformador Distribuição	19	4,08	77,52
20231002	5467197	TD(6204)	Transformador Distribuição	33	5,35	176,55
20231002	5467201	CRU03_CRU49503	Alimentador	49	1,57	76,93
20231002	5467201	CRU03_CRU49503	Alimentador	3	2,10	6,30
20231002	5467208	TD(18905)	Transformador Distribuição	1	6,27	6,27
20231002	5467213	TD(61134)	Transformador Distribuição	73	4,40	321,20
20231002	5467217	RD(730248)	Religador de Linha	24	2,67	64,08
20231002	5467217	RD(730248)	Religador de Linha	27	3,50	94,50
20231002	5467217	RD(730248)	Religador de Linha	7	3,73	26,11
20231002	5467220	FU(700508)	Chave Fusível	1	3,65	3,65
20231002	5467221	FU(9309)	Chave Fusível	1	1,03	1,03
20231002	5467221	FU(9309)	Chave Fusível	217	1,03	223,51
20231002	5467227	TD(532)	Transformador Distribuição	68	7,05	479,40
20231002	5467237	FU(54267572)	Chave Fusível	72	2,17	156,24
20231002	5467241	FU(684823)	Chave Fusível	3	5,45	16,35
20231002	5467244	TD(5960)	Transformador Distribuição	38	1,82	69,16
20231002	5467245	TD(50933)	Transformador Distribuição	2	3,02	6,04

Relatório Situação de Emergência
Outubro/2023
Código Único do Relatório: 20231002



Código do Evento	Número ordem	Equipamento	Tipo equipamento	Total de clientes	Duração(h)	CHI
20231002	5467247	BVI51_BVI59501	Alimentador	46	1,15	52,90
20231002	5467247	BVI51_BVI59501	Alimentador	559	1,38	771,42
20231002	5467247	BVI51_BVI59501	Alimentador	147	2,08	305,76
20231002	5467247	BVI51_BVI59501	Alimentador	34	3,08	104,72
20231002	5467247	BVI51_BVI59501	Alimentador	2	4,60	9,20
20231002	5467247	BVI51_BVI59501	Alimentador	28	7,97	223,16
20231002	5467247	BVI51_BVI59501	Alimentador	8	8,73	69,84
20231002	5467247	BVI51_BVI59501	Alimentador	212	14,47	3.067,64
20231002	5467262	TD(44280)	Transformador Distribuição	2	6,67	13,34
20231002	5467267	FU(7484)	Chave Fusível	12	13,05	156,60
20231002	5467270	TD(13322)	Transformador Distribuição	1	3,73	3,73
20231002	5467271	TD(3196)	Transformador Distribuição	81	3,73	302,13
20231002	5467275	FU(1379)	Chave Fusível	196	3,17	621,32
20231002	5467293	FU(1814)	Chave Fusível	50	3,15	157,50
20231002	5467294	TD(14962)	Transformador Distribuição	1	7,53	7,53
20231002	5467310	RD(11382)	Religador de Linha	375	2,58	967,50
20231002	5467310	RD(11382)	Religador de Linha	15	3,60	54,00
20231002	5467310	RD(11382)	Religador de Linha	10	5,47	54,70
20231002	5467310	RD(11382)	Religador de Linha	36	5,80	208,80
20231002	5467313	TD(48849)	Transformador Distribuição	3	1,50	4,50
20231002	5467322	FU(9309)	Chave Fusível	1	3,80	3,80
20231002	5467322	FU(9309)	Chave Fusível	217	3,80	824,60
20231002	5467334	TD(19881)	Transformador Distribuição	1	2,68	2,68
20231002	5467336	FR(678034)	Chave Fusível Religadora	44	2,92	128,48
20231002	5467339	RD(12018)	Religador de Linha	8	14,62	116,96
20231002	5467339	RD(12018)	Religador de Linha	38	19,60	744,80
20231002	5467339	RD(12018)	Religador de Linha	7	26,67	186,69
20231002	5467339	RD(12018)	Religador de Linha	28	31,82	890,96
20231002	5467345	FU(22510)	Chave Fusível	3	6,28	18,84
20231002	5467347	RD(736013)	Religador de Linha	34	2,27	77,18
20231002	5467347	RD(736013)	Religador de Linha	80	5,58	446,40
20231002	5467350	PE(18352318)	Ponto de conexão	2	3,82	7,64
20231002	5467351	PE(17386485)	Ponto de conexão	1	8,63	8,63
20231002	5467356	FU(24579)	Chave Fusível	1	26,42	26,42

Relatório Situação de Emergência
Outubro/2023
Código Único do Relatório: 20231002



Código do Evento	Número ordem	Equipamento	Tipo equipamento	Total de clientes	Duração(h)	CHI
20231002	5467357	TD(16929)	Transformador Distribuição	1	2,65	2,65
20231002	5467361	TD(30498)	Transformador Distribuição	43	0,62	26,66
20231002	5467372	AMA02_AMA49505	Alimentador	1	0,05	0,05
20231002	5467372	AMA02_AMA49505	Alimentador	890	0,05	44,50
20231002	5467372	AMA02_AMA49505	Alimentador	1	1,07	1,07
20231002	5467372	AMA02_AMA49505	Alimentador	1740	1,07	1.861,80
20231002	5467372	AMA02_AMA49505	Alimentador	85	4,22	358,70
20231002	5467373	TD(50477)	Transformador Distribuição	1	12,47	12,47
20231002	5467375	FU(26976)	Chave Fusível	1	14,42	14,42
20231002	5467381	FR(2184)	Chave Fusível Religadora	12	3,73	44,76
20231002	5467391	FU(719250)	Chave Fusível	226	1,92	433,92
20231002	5467392	FU(29351)	Chave Fusível	7	6,15	43,05
20231002	5467395	FU(10085)	Chave Fusível	3	6,87	20,61
20231002	5467399	TD(41943)	Transformador Distribuição	1	3,30	3,30
20231002	5467407	FR(44752)	Chave Fusível Religadora	73	3,27	238,71
20231002	5467410	TD(23627)	Transformador Distribuição	1	10,07	10,07
20231002	5467411	TD(46214)	Transformador Distribuição	3	6,73	20,19
20231002	5467413	RD(748435)	Religador de Linha	6	6,05	36,30
20231002	5467413	RD(748435)	Religador de Linha	6	15,73	94,38
20231002	5467420	TD(34503)	Transformador Distribuição	1	18,35	18,35
20231002	5467422	TD(23619)	Transformador Distribuição	1	10,53	10,53
20231002	5467425	RD(27988293)	Religador de Linha	5	19,27	96,35
20231002	5467425	RD(27988293)	Religador de Linha	92	19,43	1.787,56
20231002	5467425	RD(27988293)	Religador de Linha	1	21,88	21,88
20231002	5467425	RD(27988293)	Religador de Linha	40	21,88	875,20
20231002	5467425	RD(27988293)	Religador de Linha	6	49,87	299,22
20231002	5467434	FU(4424)	Chave Fusível	243	3,95	959,85
20231002	5467439	RD(723385)	Religador de Linha	75	2,55	191,25
20231002	5467439	RD(723385)	Religador de Linha	19	3,77	71,63
20231002	5467439	RD(723385)	Religador de Linha	2	4,90	9,80
20231002	5467440	RD(23283)	Religador de Linha	50	8,83	441,50
20231002	5467440	RD(23283)	Religador de Linha	2	9,12	18,24

Relatório Situação de Emergência
Outubro/2023
Código Único do Relatório: 20231002



Código do Evento	Número ordem	Equipamento	Tipo equipamento	Total de clientes	Duração(h)	CHI
20231002	5467440	RD(23283)	Religador de Linha	23	9,12	209,76
20231002	5467440	RD(23283)	Religador de Linha	3	26,93	80,79
20231002	5467445	ATA03_ATA49503	Alimentador	988	1,93	1.906,84
20231002	5467445	ATA03_ATA49503	Alimentador	165	1,97	325,05
20231002	5467445	ATA03_ATA49503	Alimentador	93	2,28	212,04
20231002	5467445	ATA03_ATA49503	Alimentador	240	2,60	624,00
20231002	5467445	ATA03_ATA49503	Alimentador	306	6,58	2.013,48
20231002	5467445	TD(251)	Transformador Distribuição	74	6,32	467,68
20231002	5467445	CF(14406370)	Chave Faca	1	2,23	2,23
20231002	5467452	FR(3809)	Chave Fusível Religadora	76	1,45	110,20
20231002	5467455	FU(22233)	Chave Fusível	12	18,07	216,84
20231002	5467455	FU(22233)	Chave Fusível	1	29,35	29,35
20231002	5467465	TD(59801)	Transformador Distribuição	1	2,83	2,83
20231002	5467470	FR(22190)	Chave Fusível Religadora	1	20,23	20,23
20231002	5467470	FR(22190)	Chave Fusível Religadora	2	20,23	40,46
20231002	5467470	FR(22190)	Chave Fusível Religadora	12	20,23	242,76
20231002	5467476	FU(749634)	Chave Fusível	19	25,47	483,93
20231002	5467488	TD(50153)	Transformador Distribuição	1	7,05	7,05
20231002	5467491	FIT55_FIT59506	Alimentador	4	0,05	0,20
20231002	5467491	FIT55_FIT59506	Alimentador	112	0,05	5,60
20231002	5467491	FIT55_FIT59506	Alimentador	357	0,05	17,85
20231002	5467491	FIT55_FIT59506	Alimentador	195	2,43	473,85
20231002	5467491	FIT55_FIT59506	Alimentador	37	5,28	195,36
20231002	5467497	FR(15832)	Chave Fusível Religadora	37	2,10	77,70
20231002	5467499	RD(698122)	Religador de Linha	137	1,60	219,20
20231002	5467499	RD(698122)	Religador de Linha	1	2,18	2,18
20231002	5467499	RD(698122)	Religador de Linha	55	2,18	119,90
20231002	5467500	TD(37910)	Transformador Distribuição	1	16,08	16,08
20231002	5467501	FU(731221)	Chave Fusível	6	0,98	5,88
20231002	5467503	TD(705856)	Transformador Distribuição	1	3,67	3,67
20231002	5467512	JAR53_JAR59518	Alimentador	19	2,35	44,65
20231002	5467512	JAR53_JAR59518	Alimentador	14	2,93	41,02

Relatório Situação de Emergência
Outubro/2023
Código Único do Relatório: 20231002



Código do Evento	Número ordem	Equipamento	Tipo equipamento	Total de clientes	Duração(h)	CHI
20231002	5467512	JAR53_JAR59518	Alimentador	15	4,03	60,45
20231002	5467514	RD(31131)	Religador de Linha	434	3,62	1.571,08
20231002	5467521	TD(39416)	Transformador Distribuição	46	23,52	1.081,92
20231002	5467529	FU(2606)	Chave Fusível	1	3,93	3,93
20231002	5467529	FU(2606)	Chave Fusível	2	3,93	7,86
20231002	5467531	[MT]PA(8788)	Alimentador	82	6,75	553,50
20231002	5467531	CF(15031)	Chave Faca	27	3,05	82,35
20231002	5467534	FU(28378)	Chave Fusível	2	23,93	47,86
20231002	5467535	RD(730247)	Religador de Linha	1	1,28	1,28
20231002	5467535	RD(730247)	Religador de Linha	36	1,28	46,08
20231002	5467535	RD(730247)	Religador de Linha	1	1,38	1,38
20231002	5467535	RD(730247)	Religador de Linha	34	1,38	46,92
20231002	5467536	RD(698164)	Religador de Linha	51	2,15	109,65
20231002	5467536	RD(698164)	Religador de Linha	152	2,18	331,36
20231002	5467540	TD(44031)	Transformador Distribuição	1	20,97	20,97
20231002	5467547	FU(649)	Chave Fusível	4	3,32	13,28
20231002	5467549	FU(23575)	Chave Fusível	1	3,35	3,35
20231002	5467553	FU(24610)	Chave Fusível	9	22,52	202,68
20231002	5467554	FU(40993)	Chave Fusível	2	6,48	12,96
20231002	5467557	TD(31493)	Transformador Distribuição	68	6,65	452,20
20231002	5467559	TD(39552)	Transformador Distribuição	2	11,90	23,80
20231002	5467571	FR(23761)	Chave Fusível Religadora	8	2,47	19,76
20231002	5467574	PE(210300969)	Ponto de conexão	1	3,43	3,43
20231002	5467578	RD(730656)	Religador de Linha	1	20,83	20,83
20231002	5467578	RD(730656)	Religador de Linha	13	21,18	275,34
20231002	5467578	RD(730656)	Religador de Linha	35	21,53	753,55
20231002	5467578	RD(730656)	Religador de Linha	1	47,38	47,38
20231002	5467585	FR(2679)	Chave Fusível Religadora	6	5,23	31,38
20231002	5467589	TD(45649)	Transformador Distribuição	1	8,23	8,23
20231002	5467598	TD(34063)	Transformador Distribuição	1	46,00	46,00
20231002	5467602	FU(15432)	Chave Fusível	11	6,05	66,55
20231002	5467609	FU(44667)	Chave Fusível	10	1,05	10,50
20231002	5467615	FU(715899)	Chave Fusível	86	5,75	494,50
20231002	5467618	FU(673669)	Chave Fusível	14	24,77	346,78

Relatório Situação de Emergência
Outubro/2023
Código Único do Relatório: 20231002



Código do Evento	Número ordem	Equipamento	Tipo equipamento	Total de clientes	Duração(h)	CHI
20231002	5467620	TD(39535)	Transformador Distribuição	2	2,93	5,86
20231002	5467629	TD(57740)	Transformador Distribuição	44	3,53	155,32
20231002	5467634	TD(9134)	Transformador Distribuição	100	3,88	388,00
20231002	5467635	TD(654667)	Transformador Distribuição	5	6,65	33,25
20231002	5467636	TD(60150)	Transformador Distribuição	98	23,18	2.271,64
20231002	5467641	FR(4270)	Chave Fusível Religadora	46	7,92	364,32
20231002	5467642	TD(1236)	Transformador Distribuição	44	2,58	113,52
20231002	5467646	FU(1520)	Chave Fusível	10	5,18	51,80
20231002	5467648	TD(657439)	Transformador Distribuição	1	21,53	21,53
20231002	5467650	TD(247)	Transformador Distribuição	56	18,98	1.062,88
20231002	5467651	TD(673935)	Transformador Distribuição	1	17,27	17,27
20231002	5467655	FU(28282)	Chave Fusível	2	15,55	31,10
20231002	5467663	TD(40528)	Transformador Distribuição	71	3,25	230,75
20231002	5467664	FU(37723)	Chave Fusível	23	2,33	53,59
20231002	5467668	FR(1721)	Chave Fusível Religadora	27	0,98	26,46
20231002	5467675	FU(7168)	Chave Fusível	9	21,95	197,55
20231002	5467676	FR(28530)	Chave Fusível Religadora	17	3,47	58,99
20231002	5467678	TD(26564)	Transformador Distribuição	136	5,00	680,00
20231002	5467682	FU(16681)	Chave Fusível	5	20,42	102,10
20231002	5467683	FR(17206)	Chave Fusível Religadora	48	4,82	231,36
20231002	5467690	TD(15714)	Transformador Distribuição	1	18,77	18,77
20231002	5467690	FR(20130)	Chave Fusível Religadora	18	18,42	331,56
20231002	5467691	FU(691394)	Chave Fusível	2	17,45	34,90
20231002	5467695	TD(24270)	Transformador Distribuição	58	2,88	167,04

Código do Evento	Número ordem	Equipamento	Tipo equipamento	Total de clientes	Duração(h)	CHI
20231002	5467697	TD(708637)	Transformador Distribuição	4	22,65	90,60
20231002	5467699	FU(10251)	Chave Fusível	273	0,40	109,20
20231002	5467702	TD(54652)	Transformador Distribuição	1	4,50	4,50
20231002	5467706	TD(59703)	Transformador Distribuição	1	1,47	1,47
20231002	5467708	RD(725456)	Religador de Linha	5	5,10	25,50
20231002	5467708	RD(725456)	Religador de Linha	25	9,00	225,00
20231002	5467708	RD(725456)	Religador de Linha	55	9,00	495,00
20231002	5467709	RD(736004)	Religador de Linha	84	3,63	304,92
20231002	5467709	RD(736004)	Religador de Linha	532	3,98	2.117,36
20231002	5467710	TD(15900683)	Transformador Distribuição	1	32,73	32,73
20231002	5467712	TD(14291)	Transformador Distribuição	1	16,15	16,15
20231002	5467713	TD(9062)	Transformador Distribuição	114	2,37	270,18
20231002	5467714	FU(25014)	Chave Fusível	1	5,15	5,15
20231002	5467718	FU(671198)	Chave Fusível	10	32,77	327,70
20231002	5467720	FU(27422)	Chave Fusível	4	9,10	36,40
20231002	5467723	TD(740429)	Transformador Distribuição	1	10,87	10,87
20231002	5467725	FU(721387)	Chave Fusível	2	4,95	9,90
20231002	5467735	RD(744945)	Religador de Linha	6	5,25	31,50
20231002	5467735	RD(744945)	Religador de Linha	76	8,30	630,80
20231002	5467735	RD(744945)	Religador de Linha	3	8,33	24,99
20231002	5467735	RD(744945)	Religador de Linha	139	8,48	1.178,72
20231002	5467739	TD(728136)	Transformador Distribuição	1	17,75	17,75
20231002	5467747	RD(40195)	Religador de Linha	67	0,07	4,69
20231002	5467747	RD(40195)	Religador de Linha	19	1,08	20,52
20231002	5467747	RD(718752)	Religador de Linha	18	5,38	96,84
20231002	5467747	RD(718752)	Religador de Linha	7	5,52	38,64
20231002	5467750	TD(679099)	Transformador Distribuição	3	3,37	10,11
20231002	5467754	TD(14121)	Transformador Distribuição	9	6,03	54,27
20231002	5467755	FR(1688)	Chave Fusível Religadora	11	5,70	62,70
20231002	5467766	TD(16843)	Transformador Distribuição	1	21,95	21,95

Relatório Situação de Emergência
Outubro/2023
Código Único do Relatório: 20231002



Código do Evento	Número ordem	Equipamento	Tipo equipamento	Total de clientes	Duração(h)	CHI
20231002	5467768	TD(19844)	Transformador Distribuição	1	9,00	9,00
20231002	5467773	FU(16631)	Chave Fusível	2	16,32	32,64
20231002	5467774	TD(701121)	Transformador Distribuição	1	33,75	33,75
20231002	5467778	TD(44986)	Transformador Distribuição	3	1,52	4,56
20231002	5467779	FR(690366)	Chave Fusível Religadora	51	4,73	241,23
20231002	5467781	FU(15351)	Chave Fusível	2	21,13	42,26
20231002	5467784	RD(704286)	Religador de Linha	4	3,73	14,92
20231002	5467784	RD(704286)	Religador de Linha	5	4,97	24,85
20231002	5467784	RD(704286)	Religador de Linha	32	5,08	162,56
20231002	5467784	RD(704286)	Religador de Linha	4	5,17	20,68
20231002	5467794	FU(4539)	Chave Fusível	85	1,85	157,25
20231002	5467795	FR(14076)	Chave Fusível Religadora	40	7,57	302,80
20231002	5467795	FR(14076)	Chave Fusível Religadora	18	43,28	779,04
20231002	5467803	TD(15089)	Transformador Distribuição	1	17,67	17,67
20231002	5467806	TD(9562)	Transformador Distribuição	92	1,13	103,96
20231002	5467807	TD(717077)	Transformador Distribuição	5	5,48	27,40
20231002	5467808	FR(7032)	Chave Fusível Religadora	23	1,00	23,00
20231002	5467812	FR(7578)	Chave Fusível Religadora	24	5,58	133,92
20231002	5467816	TD(39554)	Transformador Distribuição	1	8,97	8,97
20231002	5467817	RD(722310)	Religador de Linha	125	6,68	835,00
20231002	5467826	FR(31282)	Chave Fusível Religadora	9	28,23	254,07
20231002	5467828	TD(27257)	Transformador Distribuição	1	18,10	18,10
20231002	5467833	RD(35274)	Religador de Linha	81	3,45	279,45
20231002	5467833	RD(35274)	Religador de Linha	22	4,75	104,50
20231002	5467833	RD(35274)	Religador de Linha	8	74,68	597,44
20231002	5467833	RD(730234)	Religador de Linha	20	1,97	39,40
20231002	5467833	CF(25898)	Chave Faca	2	0,45	0,90

Relatório Situação de Emergência
Outubro/2023
Código Único do Relatório: 20231002



Código do Evento	Número ordem	Equipamento	Tipo equipamento	Total de clientes	Duração(h)	CHI
20231002	5467834	TD(24952)	Transformador Distribuição	1	22,15	22,15
20231002	5467837	FR(27208)	Chave Fusível Religadora	38	4,17	158,46
20231002	5467838	FR(10105)	Chave Fusível Religadora	77	5,53	425,81
20231002	5467840	TD(691303)	Transformador Distribuição	4	14,00	56,00
20231002	5467841	TD(56466)	Transformador Distribuição	1	43,73	43,73
20231002	5467842	FR(18408)	Chave Fusível Religadora	10	29,53	295,30
20231002	5467848	TD(754583)	Transformador Distribuição	4	5,37	21,48
20231002	5467850	PE(14974329)	Ponto de conexão	2	22,82	45,64
20231002	5467852	TD(29380)	Transformador Distribuição	1	2,60	2,60
20231002	5467855	TD(31422)	Transformador Distribuição	2	5,33	10,66
20231002	5467863	TD(510)	Transformador Distribuição	27	1,92	51,84
20231002	5467865	FU(731221)	Chave Fusível	6	7,83	46,98
20231002	5467870	TD(715046)	Transformador Distribuição	1	4,35	4,35
20231002	5467876	PE(16264364)	Ponto de conexão	1	2,95	2,95
20231002	5467876	FU(712277)	Chave Fusível	56	2,87	160,72
20231002	5467880	PE(17172263)	Ponto de conexão	1	39,92	39,92
20231002	5467881	TD(54950)	Transformador Distribuição	3	22,28	66,84
20231002	5467887	RD(698122)	Religador de Linha	1	0,18	0,18
20231002	5467887	RD(698122)	Religador de Linha	192	0,18	34,56
20231002	5467891	TD(57087)	Transformador Distribuição	1	15,90	15,90
20231002	5467902	FU(18396)	Chave Fusível	1	22,58	22,58
20231002	5467904	FR(10721)	Chave Fusível Religadora	1	5,22	5,22
20231002	5467904	FR(10721)	Chave Fusível Religadora	34	5,22	177,48
20231002	5467916	FU(988)	Chave Fusível	390	2,03	791,70
20231002	5467920	RD(4326)	Religador de Linha	101	2,68	270,68
20231002	5467920	RD(4326)	Religador de Linha	4	3,02	12,08
20231002	5467920	RD(4326)	Religador de Linha	387	2,02	781,74

Relatório Situação de Emergência
Outubro/2023
Código Único do Relatório: 20231002



Código do Evento	Número ordem	Equipamento	Tipo equipamento	Total de clientes	Duração(h)	CHI
20231002	5467920	RD(4326)	Religador de Linha	6	15,70	94,20
20231002	5467920	RD(4326)	Religador de Linha	7	20,30	142,10
20231002	5467922	TD(33102)	Transformador Distribuição	1	27,10	27,10
20231002	5467925	TD(8613)	Transformador Distribuição	11	1,05	11,55
20231002	5467930	TD(30566)	Transformador Distribuição	32	1,93	61,76
20231002	5467931	FU(28836)	Chave Fusível	4	9,15	36,60
20231002	5467932	RD(730600)	Religador de Linha	28	3,07	85,96
20231002	5467932	RD(730600)	Religador de Linha	3	3,63	10,89
20231002	5467932	RD(730600)	Religador de Linha	8	4,70	37,60
20231002	5467932	RD(730600)	Religador de Linha	4	7,02	28,08
20231002	5467937	TD(50327)	Transformador Distribuição	41	1,63	66,83
20231002	5467938	FU(9654)	Chave Fusível	72	2,32	167,04
20231002	5467939	FU(19002)	Chave Fusível	9	42,78	385,02
20231002	5467939	FU(19002)	Chave Fusível	1	50,78	50,78
20231002	5467948	FU(696589)	Chave Fusível	16	3,20	51,20
20231002	5467956	RD(729716)	Religador de Linha	385	3,22	1.239,70
20231002	5467956	RD(10405)	Religador de Linha	127	2,33	295,91
20231002	5467956	RD(10405)	Religador de Linha	110	3,05	335,50
20231002	5467956	RD(10405)	Religador de Linha	87	3,05	265,35
20231002	5467958	TD(11182)	Transformador Distribuição	11	18,82	207,02
20231002	5467968	FR(12702)	Chave Fusível Religadora	1	38,15	38,15
20231002	5467968	FR(12702)	Chave Fusível Religadora	23	38,15	877,45
20231002	5467975	FU(759928)	Chave Fusível	3	17,03	51,09
20231002	5467976	FU(17979)	Chave Fusível	2	1,90	3,80
20231002	5467990	MAR51_MAR59516	Alimentador	36	0,07	2,52
20231002	5467990	MAR51_MAR59516	Alimentador	1	1,75	1,75
20231002	5467990	MAR51_MAR59516	Alimentador	31	1,75	54,25
20231002	5467990	MAR51_MAR59516	Alimentador	2	6,40	25,60
20231002	5467990	MAR51_MAR59516	Alimentador	287	6,40	1.836,80
20231002	5467990	MAR51_MAR59516	Alimentador	71	7,23	513,33
20231002	5467990	MAR51_MAR59516	Alimentador	1	1,78	1,78
20231002	5467990	MAR51_MAR59516	Alimentador	16	1,78	28,48
20231002	5467990	MAR51_MAR59516	Alimentador	14	5,47	76,58
20231002	5467990	MAR51_MAR59516	Alimentador	1	19,42	19,42
20231002	5467991	FU(10638)	Chave Fusível	8	14,57	116,56

Relatório Situação de Emergência
Outubro/2023
Código Único do Relatório: 20231002



Código do Evento	Número ordem	Equipamento	Tipo equipamento	Total de clientes	Duração(h)	CHI
20231002	5467996	TD(35337)	Transformador Distribuição	9	17,75	159,75
20231002	5467997	FU(17309)	Chave Fusível	6	4,00	24,00
20231002	5467999	TD(16687)	Transformador Distribuição	15	20,27	304,05
20231002	5468002	TD(757058)	Transformador Distribuição	43	4,05	174,15
20231002	5468004	TD(54010)	Transformador Distribuição	1	45,28	45,28
20231002	5468005	FR(4265)	Chave Fusível Religadora	45	5,17	232,65
20231002	5468006	FU(2228)	Chave Fusível	18	3,57	64,26
20231002	5468008	RD(10067)	Religador de Linha	19	1,92	36,48
20231002	5468008	RD(10067)	Religador de Linha	11	5,60	61,60
20231002	5468008	RD(10067)	Religador de Linha	30	5,80	174,00
20231002	5468009	RD(735965)	Religador de Linha	37	1,53	56,61
20231002	5468009	RD(735965)	Religador de Linha	99	3,12	308,88
20231002	5468012	TD(47003)	Transformador Distribuição	1	5,22	5,22
20231002	5468014	FU(36133)	Chave Fusível	17	6,70	113,90
20231002	5468022	FU(16758)	Chave Fusível	3	13,52	40,56
20231002	5468023	RD(14353)	Religador de Linha	1	0,08	0,32
20231002	5468023	RD(14353)	Religador de Linha	2	0,08	0,16
20231002	5468023	RD(14353)	Religador de Linha	2100	0,08	168,00
20231002	5468023	RD(14353)	Religador de Linha	28	2,60	72,80
20231002	5468023	RD(14353)	Religador de Linha	261	3,17	827,37
20231002	5468023	RD(14353)	Religador de Linha	811	4,53	3.673,83
20231002	5468024	PE(19978841)	Ponto de conexão	1	2,42	2,42
20231002	5468026	FR(1721)	Chave Fusível Religadora	27	15,55	419,85
20231002	5468034	RD(719010)	Religador de Linha	1356	0,28	379,68
20231002	5468034	RD(719010)	Religador de Linha	145	1,98	287,10
20231002	5468034	RD(719010)	Religador de Linha	31	4,02	124,62
20231002	5468034	RD(719010)	Religador de Linha	84	7,37	619,08
20231002	5468034	RD(719010)	Religador de Linha	79	16,50	1.303,50
20231002	5468040	FR(21612)	Chave Fusível Religadora	59	3,27	192,93
20231002	5468042	TD(54434)	Transformador Distribuição	98	13,88	1.360,24
20231002	5468067	FU(7565)	Chave Fusível	261	1,75	456,75
20231002	5468070	ITA52_ITA59507	Alimentador	1	0,05	0,10
20231002	5468070	ITA52_ITA59507	Alimentador	76	0,05	3,80

Relatório Situação de Emergência
Outubro/2023
Código Único do Relatório: 20231002



Código do Evento	Número ordem	Equipamento	Tipo equipamento	Total de clientes	Duração(h)	CHI
20231002	5468070	ITA52_ITA59507	Alimentador	134	0,05	6,70
20231002	5468070	ITA52_ITA59507	Alimentador	1	1,63	1,63
20231002	5468070	ITA52_ITA59507	Alimentador	26	1,63	42,38
20231002	5468070	ITA52_ITA59507	Alimentador	217	2,50	542,50
20231002	5468070	ITA52_ITA59507	Alimentador	91	3,05	277,55
20231002	5468070	ITA52_ITA59507	Alimentador	17	3,73	63,41
20231002	5468081	TD(9562)	Transformador Distribuição	92	1,73	159,16
20231002	5468082	FR(706994)	Chave Fusível Religadora	1	3,77	3,77
20231002	5468082	FR(706994)	Chave Fusível Religadora	22	3,77	82,94
20231002	5468108	FU(45354)	Chave Fusível	5	20,67	103,35
20231002	5468114	FR(3244)	Chave Fusível Religadora	42	6,98	293,16
20231002	5468121	FU(21082)	Chave Fusível	1	11,85	11,85
20231002	5468121	FU(21082)	Chave Fusível	24	11,85	284,40
20231002	5468131	RD(681281)	Religador de Linha	436	0,07	30,52
20231002	5468131	RD(681281)	Religador de Linha	471	0,13	61,23
20231002	5468131	RD(681281)	Religador de Linha	639	0,87	555,93
20231002	5468131	RD(681281)	Religador de Linha	3	2,78	8,34
20231002	5468131	RD(681281)	Religador de Linha	124	6,95	861,80
20231002	5468131	CF(4846)	Chave Faca	4	0,07	0,28
20231002	5468131	CF(32187)	Chave Faca	4	1,42	5,68
20231002	5468131	CF(41398)	Chave Faca	4	3,12	12,48
20231002	5468131	CF(41398)	Chave Faca	5	3,55	17,75
20231002	5468138	RD(709854)	Religador de Linha	8	2,47	19,76
20231002	5468138	RD(709854)	Religador de Linha	204	7,28	1.485,12
20231002	5468139	PE(18229458)	Ponto de conexão	2	22,50	45,00
20231002	5468151	TD(732612)	Transformador Distribuição	1	14,60	14,60
20231002	5468167	TD(677937)	Transformador Distribuição	1	15,68	15,68
20231002	5468169	FU(730150)	Chave Fusível	4	6,57	26,28
20231002	5468174	TD(667789)	Transformador Distribuição	59	19,10	1.126,90
20231002	5468177	TD(54850)	Transformador Distribuição	1	3,57	3,57
20231002	5468178	RD(718495)	Religador de Linha	7	11,12	77,84
20231002	5468178	RD(718495)	Religador de Linha	1	20,93	20,93
20231002	5468178	RD(718495)	Religador de Linha	8	20,93	167,44
20231002	5468178	RD(718495)	Religador de Linha	20	20,93	418,60

Relatório Situação de Emergência
Outubro/2023
Código Único do Relatório: 20231002



Código do Evento	Número ordem	Equipamento	Tipo equipamento	Total de clientes	Duração(h)	CHI
20231002	5468178	RD(718495)	Religador de Linha	1	20,93	20,93
20231002	5468186	RD(12862)	Religador de Linha	4	0,10	0,40
20231002	5468186	RD(12862)	Religador de Linha	242	0,10	24,20
20231002	5468186	RD(12862)	Religador de Linha	17	1,67	28,39
20231002	5468186	RD(12862)	Religador de Linha	9	1,73	15,57
20231002	5468186	RD(12862)	Religador de Linha	115	1,82	209,30
20231002	5468187	TD(28192)	Transformador Distribuição	1	3,93	3,93
20231002	5468191	TD(47647)	Transformador Distribuição	1	11,70	11,70
20231002	5468197	FU(701910)	Chave Fusível	156	2,08	324,48
20231002	5468200	TD(680788)	Transformador Distribuição	2	16,95	33,90
20231002	5468207	RD(1812)	Religador de Linha	30	2,03	60,90
20231002	5468207	RD(1812)	Religador de Linha	1	3,47	3,47
20231002	5468207	RD(1812)	Religador de Linha	11	3,47	38,17
20231002	5468207	RD(1812)	Religador de Linha	16	3,75	60,00
20231002	5468209	RD(719449)	Religador de Linha	1	1,32	1,32
20231002	5468209	RD(719449)	Religador de Linha	2526	1,32	3.334,32
20231002	5468230	TD(692426)	Transformador Distribuição	19	3,73	70,87
20231002	5468233	TD(25311)	Transformador Distribuição	33	15,87	523,71
20231002	5468238	FR(1209)	Chave Fusível Religadora	23	38,82	892,86
20231002	5468239	TD(53017)	Transformador Distribuição	1	20,02	20,02
20231002	5468242	TD(708818)	Transformador Distribuição	1	6,60	6,60
20231002	5468243	RD(747055)	Religador de Linha	188	3,28	616,64
20231002	5468243	RD(747055)	Religador de Linha	293	4,02	1.177,86
20231002	5468243	RD(747055)	Religador de Linha	81	5,18	419,58
20231002	5468243	RD(747055)	Religador de Linha	83	7,65	634,95
20231002	5468244	RD(703624)	Religador de Linha	45	5,13	230,85
20231002	5468244	RD(703624)	Religador de Linha	3	15,40	46,20
20231002	5468244	RD(703624)	Religador de Linha	31	15,75	488,25
20231002	5468245	TD(27760)	Transformador Distribuição	48	7,10	340,80
20231002	5468249	BAP01_BAP49502	Alimentador	1	3,32	3,32
20231002	5468249	BAP01_BAP49502	Alimentador	1644	3,32	5.458,08
20231002	5468249	BAP51_BAP59501	Alimentador	13	2,03	26,39
20231002	5468249	BAP02_BAP49503	Alimentador	2956	2,05	6.059,80

Relatório Situação de Emergência
Outubro/2023
Código Único do Relatório: 20231002



Código do Evento	Número ordem	Equipamento	Tipo equipamento	Total de clientes	Duração(h)	CHI
20231002	5468249	TAQ01_TAQ49501	Alimentador	1865	2,03	3.785,95
20231002	5468249	TD(40572)	Transformador Distribuição	1	13,78	13,78
20231002	5468256	TD(719472)	Transformador Distribuição	47	0,93	43,71
20231002	5468257	TD(7223)	Transformador Distribuição	109	21,02	2.291,18
20231002	5468259	RD(39247)	Religador de Linha	4	5,10	20,40
20231002	5468259	RD(39247)	Religador de Linha	1	23,12	46,24
20231002	5468259	RD(39247)	Religador de Linha	177	23,12	4.092,24
20231002	5468261	FR(37454)	Chave Fusível Religadora	33	12,28	405,24
20231002	5468273	FR(7159)	Chave Fusível Religadora	63	20,60	1.297,80
20231002	5468275	TD(969)	Transformador Distribuição	42	5,57	233,94
20231002	5468279	TD(47766)	Transformador Distribuição	22	13,18	289,96
20231002	5468285	TD(7836)	Transformador Distribuição	69	5,98	412,62
20231002	5468287	TD(35582)	Transformador Distribuição	5	15,33	76,65
20231002	5468288	TD(252)	Transformador Distribuição	72	14,85	1.069,20
20231002	5468290	FU(16819)	Chave Fusível	15	19,85	297,75
20231002	5468291	TD(728061)	Transformador Distribuição	2	37,53	75,06
20231002	5468292	FU(8082)	Chave Fusível	6	17,07	102,42
20231002	5468293	TD(730)	Transformador Distribuição	6	2,70	16,20
20231002	5468294	TD(650690)	Transformador Distribuição	3	6,52	19,56
20231002	5468295	PE(15624896)	Ponto de conexão	1	16,77	16,77
20231002	5468296	TD(44305)	Transformador Distribuição	2	37,02	74,04
20231002	5468298	TD(7690)	Transformador Distribuição	50	24,32	1.216,00
20231002	5468299	RD(730622)	Religador de Linha	13	38,05	494,65
20231002	5468299	RD(730622)	Religador de Linha	5	39,17	195,85
20231002	5468299	RD(730622)	Religador de Linha	4	39,78	159,12
20231002	5468299	RD(730622)	Religador de Linha	6	41,40	248,40
20231002	5468299	RD(730622)	Religador de Linha	20	44,15	883,00

Relatório Situação de Emergência
Outubro/2023
Código Único do Relatório: 20231002



Código do Evento	Número ordem	Equipamento	Tipo equipamento	Total de clientes	Duração(h)	CHI
20231002	5468301	TD(47016)	Transformador Distribuição	1	12,43	12,43
20231002	5468308	TD(60084)	Transformador Distribuição	1	20,68	20,68
20231002	5468315	TD(1242)	Transformador Distribuição	71	17,25	1.224,75
20231002	5468316	FU(10609)	Chave Fusível	10	2,77	27,70
20231002	5468317	FU(1547)	Chave Fusível	10	18,53	185,30
20231002	5468317	FU(1547)	Chave Fusível	17	54,37	924,29
20231002	5468322	FU(16026)	Chave Fusível	3	10,48	31,44
20231002	5468329	FU(3097)	Chave Fusível	1	18,95	18,95
20231002	5468329	FU(3097)	Chave Fusível	18	18,95	341,10
20231002	5468342	RD(730238)	Religador de Linha	1	5,92	5,92
20231002	5468342	RD(730238)	Religador de Linha	37	5,92	219,04
20231002	5468342	RD(730238)	Religador de Linha	17	12,93	219,81
20231002	5468342	RD(730238)	Religador de Linha	1	6,83	6,83
20231002	5468342	RD(730238)	Religador de Linha	37	6,83	252,71
20231002	5468347	TD(2215)	Transformador Distribuição	1	16,40	16,40
20231002	5468349	FU(38293)	Chave Fusível	11	18,17	199,87
20231002	5468353	FU(4622)	Chave Fusível	213	3,85	820,05
20231002	5468355	PE(16296604)	Ponto de conexão	1	7,68	7,68
20231002	5468356	TD(678070)	Transformador Distribuição	1	14,95	14,95
20231002	5468360	RD(730601)	Religador de Linha	4	6,75	27,00
20231002	5468360	RD(730601)	Religador de Linha	21	6,97	146,37
20231002	5468360	RD(730601)	Religador de Linha	2	8,85	17,70
20231002	5468360	RD(730601)	Religador de Linha	31	9,90	306,90
20231002	5468364	TD(3094)	Transformador Distribuição	35	9,90	346,50
20231002	5468365	FU(1080)	Chave Fusível	91	21,60	1.965,60
20231002	5468380	RD(676377)	Religador de Linha	1	5,02	5,02
20231002	5468380	RD(676377)	Religador de Linha	44	5,02	220,88
20231002	5468380	RD(676377)	Religador de Linha	18	6,83	122,94
20231002	5468380	RD(676377)	Religador de Linha	17	7,97	135,49
20231002	5468380	RD(676377)	Religador de Linha	197	8,25	1.625,25
20231002	5468380	RD(676377)	Religador de Linha	1	0,12	0,12
20231002	5468380	RD(676377)	Religador de Linha	79	0,12	9,48
20231002	5468380	RD(676377)	Religador de Linha	170	0,57	96,90
20231002	5468380	RD(676377)	Religador de Linha	10	1,92	19,20
20231002	5468380	RD(676377)	Religador de Linha	10	1,18	11,80
20231002	5468380	FU(18711)	Chave Fusível	4	0,18	0,72

Relatório Situação de Emergência
Outubro/2023
Código Único do Relatório: 20231002



Código do Evento	Número ordem	Equipamento	Tipo equipamento	Total de clientes	Duração(h)	CHI
20231002	5468380	FU(18776)	Chave Fusível	1	0,10	0,10
20231002	5468380	TD(59593)	Transformador Distribuição	1	15,57	15,57
20231002	5468381	RD(12862)	Religador de Linha	16	7,23	115,68
20231002	5468381	RD(12862)	Religador de Linha	1	8,70	8,70
20231002	5468381	RD(12862)	Religador de Linha	115	9,23	1.061,45
20231002	5468381	RD(12862)	Religador de Linha	4	12,45	49,80
20231002	5468381	RD(12862)	Religador de Linha	5	15,40	77,00
20231002	5468386	[MT]PA(8800)	Alimentador	1	6,28	6,28
20231002	5468386	[MT]PA(8800)	Alimentador	329	6,28	2.066,12
20231002	5468386	[MT]PA(8800)	Alimentador	223	7,13	1.589,99
20231002	5468386	CF(4305)	Chave Faca	19	2,35	44,65
20231002	5468388	TD(24895)	Transformador Distribuição	36	11,35	408,60
20231002	5468390	BON52_BON59503	Alimentador	1	2,35	2,35
20231002	5468390	BON52_BON59503	Alimentador	194	2,35	455,90
20231002	5468390	BON52_BON59503	Alimentador	25	4,38	109,50
20231002	5468390	BON52_BON59503	Alimentador	17	6,98	118,66
20231002	5468390	BON52_BON59503	Alimentador	52	8,15	423,80
20231002	5468390	BON52_BON59503	Alimentador	32	9,63	308,16
20231002	5468391	FR(1989)	Chave Fusível Religadora	101	0,20	20,20
20231002	5468391	FR(1989)	Chave Fusível Religadora	41	39,73	1.628,93
20231002	5468391	CF(2220)	Chave Faca	42	0,45	18,90
20231002	5468393	TD(54413)	Transformador Distribuição	1	3,48	3,48
20231002	5468393	TD(54413)	Transformador Distribuição	80	3,48	278,40
20231002	5468394	TD(41074)	Transformador Distribuição	16	5,32	85,12
20231002	5468410	TD(24388)	Transformador Distribuição	73	2,98	217,54
20231002	5468412	TD(32314)	Transformador Distribuição	4	14,82	59,28
20231002	5468413	FU(13972)	Chave Fusível	59	2,57	151,63
20231002	5468414	TD(52964)	Transformador Distribuição	149	2,58	384,42
20231002	5468415	FU(19132)	Chave Fusível	3	4,68	14,04
20231002	5468423	TD(52965)	Transformador Distribuição	26	2,60	67,60

Relatório Situação de Emergência
Outubro/2023
Código Único do Relatório: 20231002



Código do Evento	Número ordem	Equipamento	Tipo equipamento	Total de clientes	Duração(h)	CHI
20231002	5468424	TD(54766)	Transformador Distribuição	66	2,82	186,12
20231002	5468425	PE(203842660)	Ponto de conexão	1	3,70	3,70
20231002	5468426	FU(9945)	Chave Fusível	10	2,37	23,70
20231002	5468429	CL(39177)	Chave Lâmina	53	8,60	455,80
20231002	5468430	FU(18719)	Chave Fusível	8	27,55	220,40
20231002	5468435	FU(10085)	Chave Fusível	3	5,70	17,10
20231002	5468437	TD(717802)	Transformador Distribuição	2	8,52	17,04
20231002	5468438	TD(14121)	Transformador Distribuição	9	7,63	68,67
20231002	5468441	FU(20728)	Chave Fusível	17	37,65	640,05
20231002	5468442	FU(35702)	Chave Fusível	40	9,20	368,00
20231002	5468444	TD(14215)	Transformador Distribuição	2	31,98	63,96
20231002	5468445	FU(37215)	Chave Fusível	3	4,60	13,80
20231002	5468446	FR(679462)	Chave Fusível Religadora	132	2,82	372,24
20231002	5468447	FU(13068)	Chave Fusível	6	5,37	32,22
20231002	5468453	FU(689129)	Chave Fusível	39	4,45	173,55
20231002	5468455	RD(14476)	Religador de Linha	3	4,12	12,36
20231002	5468455	RD(14476)	Religador de Linha	4	4,12	16,48
20231002	5468455	RD(14476)	Religador de Linha	9	4,12	37,08
20231002	5468460	TD(28846)	Transformador Distribuição	1	4,57	4,57
20231002	5468463	FU(725512)	Chave Fusível	9	31,17	280,53
20231002	5468464	FU(684091)	Chave Fusível	38	7,33	278,54
20231002	5468465	C 2430326	Alimentador	1	9,53	9,53
20231002	5468468	TD(59358)	Transformador Distribuição	2	3,42	6,84
20231002	5468470	RD(8266)	Religador de Linha	1	6,12	6,12
20231002	5468470	RD(8266)	Religador de Linha	17	6,12	104,04
20231002	5468470	RD(8266)	Religador de Linha	92	7,23	665,16
20231002	5468470	RD(8266)	Religador de Linha	1	9,00	9,00
20231002	5468470	RD(8266)	Religador de Linha	2	10,77	21,54
20231002	5468470	RD(8266)	Religador de Linha	45	10,77	484,65
20231002	5468471	TD(10159)	Transformador Distribuição	58	4,35	252,30
20231002	5468474	RD(726567)	Religador de Linha	2	0,28	0,56
20231002	5468474	RD(726567)	Religador de Linha	1039	0,28	290,92
20231002	5468474	RD(726567)	Religador de Linha	2338	0,28	654,64

Relatório Situação de Emergência
Outubro/2023
Código Único do Relatório: 20231002



Código do Evento	Número ordem	Equipamento	Tipo equipamento	Total de clientes	Duração(h)	CHI
20231002	5468476	FR(15604)	Chave Fusível Religadora	36	6,38	229,68
20231002	5468480	FU(1284)	Chave Fusível	2	13,33	26,66
20231002	5468480	FU(1284)	Chave Fusível	5	13,33	66,65
20231002	5468481	TD(41019)	Transformador Distribuição	5	41,28	206,40
20231002	5468482	FU(23946)	Chave Fusível	12	11,48	137,76
20231002	5468483	FR(18571)	Chave Fusível Religadora	1	8,87	17,74
20231002	5468483	FR(18571)	Chave Fusível Religadora	26	8,87	230,62
20231002	5468486	FU(39357)	Chave Fusível	1	10,62	10,62
20231002	5468487	FU(20630)	Chave Fusível	1	56,17	56,17
20231002	5468490	RD(735925)	Religador de Linha	143	7,00	1.001,00
20231002	5468490	RD(735925)	Religador de Linha	78	7,53	587,34
20231002	5468490	RD(735925)	Religador de Linha	81	7,85	635,85
20231002	5468491	FU(39531)	Chave Fusível	20	11,82	236,40
20231002	5468492	FU(29187)	Chave Fusível	1	4,33	4,33
20231002	5468492	FU(29187)	Chave Fusível	14	4,33	60,62
20231002	5468493	FR(18006)	Chave Fusível Religadora	23	15,62	359,26
20231002	5468494	FR(11183)	Chave Fusível Religadora	51	28,45	1.450,95
20231002	5468495	RD(1172264)	Religador de Linha	1	0,13	0,13
20231002	5468495	RD(1172264)	Religador de Linha	207	0,13	26,91
20231002	5468496	FR(17914)	Chave Fusível Religadora	3	9,52	28,56
20231002	5468498	TD(30482)	Transformador Distribuição	12	9,95	119,40
20231002	5468501	TD(845)	Transformador Distribuição	41	4,15	170,15
20231002	5468503	FU(16890)	Chave Fusível	7	10,72	75,04
20231002	5468504	FU(698879)	Chave Fusível	1	10,22	10,22
20231002	5468505	FU(21435)	Chave Fusível	1	10,93	10,93
20231002	5468505	FU(21435)	Chave Fusível	15	10,93	163,95
20231002	5468506	FU(675304)	Chave Fusível	1	20,73	20,73
20231002	5468507	TD(23697)	Transformador Distribuição	4	3,58	14,32
20231002	5468510	FR(24583)	Chave Fusível Religadora	28	10,00	280,00
20231002	5468513	TD(739828)	Transformador Distribuição	1	16,38	16,38

Relatório Situação de Emergência
Outubro/2023
Código Único do Relatório: 20231002



Código do Evento	Número ordem	Equipamento	Tipo equipamento	Total de clientes	Duração(h)	CHI
20231002	5468514	TD(10152)	Transformador Distribuição	1	2,10	18,90
20231002	5468514	TD(10152)	Transformador Distribuição	3	2,10	6,30
20231002	5468514	TD(10152)	Transformador Distribuição	18	2,10	37,80
20231002	5468516	FR(35667)	Chave Fusível Religadora	62	2,52	156,24
20231002	5468524	FU(22187)	Chave Fusível	21	35,70	749,70
20231002	5468524	CF(21029)	Chave Faca	15	1,87	28,05
20231002	5468525	TD(20191)	Transformador Distribuição	1	37,72	37,72
20231002	5468527	FR(17226)	Chave Fusível Religadora	3	5,47	16,41
20231002	5468530	FU(18727)	Chave Fusível	7	39,62	277,34
20231002	5468531	TD(717889)	Transformador Distribuição	57	2,00	114,00
20231002	5468540	RD(7324)	Religador de Linha	1	3,38	3,38
20231002	5468540	RD(7324)	Religador de Linha	20	3,38	67,60
20231002	5468540	RD(7324)	Religador de Linha	64	4,97	318,08
20231002	5468540	RD(7324)	Religador de Linha	8	7,12	56,96
20231002	5468540	RD(7324)	Religador de Linha	11	9,22	101,42
20231002	5468540	RD(7324)	Religador de Linha	1	0,58	0,58
20231002	5468540	RD(7324)	Religador de Linha	47	0,58	27,26
20231002	5468540	RD(7324)	Religador de Linha	45	10,33	464,85
20231002	5468540	RD(7324)	Religador de Linha	1	0,50	0,50
20231002	5468540	RD(7324)	Religador de Linha	47	0,50	23,50
20231002	5468540	CF(7595)	Chave Faca	11	2,28	25,08
20231002	5468540	RD(7324)	Religador de Linha	1	2,82	2,82
20231002	5468540	RD(7324)	Religador de Linha	58	2,82	163,56
20231002	5468540	CF(25016)	Chave Faca	1	2,67	2,67
20231002	5468542	TD(674533)	Transformador Distribuição	3	0,75	2,25
20231002	5468549	FU(19341)	Chave Fusível	4	9,82	39,28
20231002	5468551	FR(24802)	Chave Fusível Religadora	10	29,55	295,50
20231002	5468553	FR(29474)	Chave Fusível Religadora	44	4,43	194,92
20231002	5468554	RD(21328303)	Religador de Linha	22	13,27	291,94
20231002	5468560	TD(40505)	Transformador Distribuição	66	27,62	1.822,92
20231002	5468562	FU(12384)	Chave Fusível	8	13,68	109,44

Relatório Situação de Emergência
Outubro/2023
Código Único do Relatório: 20231002



Código do Evento	Número ordem	Equipamento	Tipo equipamento	Total de clientes	Duração(h)	CHI
20231002	5468570	FU(15026)	Chave Fusível	7	28,02	196,14
20231002	5468574	TD(34801)	Transformador Distribuição	1	6,10	6,10
20231002	5468575	FR(17983)	Chave Fusível Religadora	21	35,25	740,25
20231002	5468576	TD(250)	Transformador Distribuição	44	8,22	361,68
20231002	5468584	FU(677731)	Chave Fusível	3	33,70	101,10
20231002	5468586	FU(18070)	Chave Fusível	4	14,90	59,60
20231002	5468586	FU(18070)	Chave Fusível	4	30,03	120,12
20231002	5468587	TD(683073)	Transformador Distribuição	1	53,33	53,33
20231002	5468592	FU(29416)	Chave Fusível	22	1,78	39,16
20231002	5468593	FR(15767)	Chave Fusível Religadora	9	19,80	178,20
20231002	5468594	TD(31681)	Transformador Distribuição	9	1,37	12,33
20231002	5468596	RD(697245)	Religador de Linha	1	0,08	0,08
20231002	5468596	RD(697245)	Religador de Linha	119	0,08	9,52
20231002	5468596	RD(697245)	Religador de Linha	384	0,08	30,72
20231002	5468596	RD(697245)	Religador de Linha	1	0,08	0,08
20231002	5468596	RD(697245)	Religador de Linha	184	0,10	18,40
20231002	5468597	FR(17938)	Chave Fusível Religadora	22	27,93	614,46
20231002	5468599	TD(15022)	Transformador Distribuição	2	7,35	14,70
20231002	5468600	FU(16959)	Chave Fusível	8	27,70	221,60
20231002	5468601	TD(29868)	Transformador Distribuição	24	10,83	259,92
20231002	5468603	TD(23236)	Transformador Distribuição	2	9,52	19,04
20231002	5468604	TD(35050)	Transformador Distribuição	2	7,58	15,16
20231002	5468607	FR(4265)	Chave Fusível Religadora	45	8,02	360,90
20231002	5468609	RD(738888)	Religador de Linha	17	14,87	252,79
20231002	5468609	RD(738888)	Religador de Linha	5	15,58	77,90
20231002	5468609	RD(738888)	Religador de Linha	12	16,10	193,20
20231002	5468611	DEO01_DEO49504	Alimentador	1990	1,90	3.781,00
20231002	5468611	DEO01_DEO49504	Alimentador	76	2,05	155,80
20231002	5468613	FU(24044)	Chave Fusível	3	33,93	101,79

Relatório Situação de Emergência
Outubro/2023
Código Único do Relatório: 20231002



Código do Evento	Número ordem	Equipamento	Tipo equipamento	Total de clientes	Duração(h)	CHI
20231002	5468615	FR(29539)	Chave Fusível Religadora	13	10,38	134,94
20231002	5468624	TD(44113)	Transformador Distribuição	1	10,97	10,97
20231002	5468626	FU(29952)	Chave Fusível	10	27,48	274,80
20231002	5468627	TD(656128)	Transformador Distribuição	4	3,63	14,52
20231002	5468628	TD(21191)	Transformador Distribuição	5	8,28	41,40
20231002	5468634	FU(18561)	Chave Fusível	6	36,87	221,22
20231002	5468636	RD(730612)	Religador de Linha	8	1,82	14,56
20231002	5468636	RD(730612)	Religador de Linha	16	4,60	73,60
20231002	5468636	RD(730612)	Religador de Linha	114	4,90	558,60
20231002	5468636	RD(730612)	Religador de Linha	9	5,02	45,18
20231002	5468636	RD(730612)	Religador de Linha	66	5,12	337,92
20231002	5468637	TD(45678)	Transformador Distribuição	2	7,57	15,14
20231002	5468639	RD(730596)	Religador de Linha	56	9,10	509,60
20231002	5468640	TD(34037)	Transformador Distribuição	2	8,87	17,74
20231002	5468641	FR(7771)	Chave Fusível Religadora	28	12,67	354,76
20231002	5468643	FU(662114)	Chave Fusível	1	4,42	4,42
20231002	5468644	FU(966)	Chave Fusível	154	14,75	2.271,50
20231002	5468647	TD(12376)	Transformador Distribuição	2	10,65	21,30
20231002	5468650	FR(25572)	Chave Fusível Religadora	164	0,85	139,40
20231002	5468651	FU(12688771)	Chave Fusível	1	10,30	10,30
20231002	5468654	TD(45140)	Transformador Distribuição	1	29,50	29,50
20231002	5468655	FU(26036)	Chave Fusível	12	32,03	384,36
20231002	5468664	RD(728369)	Religador de Linha	53	2,00	106,00
20231002	5468664	RD(728369)	Religador de Linha	158	2,72	429,76
20231002	5468664	RD(728369)	Religador de Linha	2	3,83	7,66
20231002	5468664	RD(728369)	Religador de Linha	3	4,45	13,35
20231002	5468664	RD(728369)	Religador de Linha	36	4,45	160,20
20231002	5468667	FR(12113)	Chave Fusível Religadora	7	4,63	32,41
20231002	5468668	FR(17206)	Chave Fusível Religadora	48	5,23	251,04

Relatório Situação de Emergência
Outubro/2023
Código Único do Relatório: 20231002



Código do Evento	Número ordem	Equipamento	Tipo equipamento	Total de clientes	Duração(h)	CHI
20231002	5468670	TD(14754)	Transformador Distribuição	1	32,27	32,27
20231002	5468676	TD(753873)	Transformador Distribuição	2	34,42	68,84
20231002	5468677	FU(65178627)	Chave Fusível	1	10,58	10,58
20231002	5468677	FU(65178627)	Chave Fusível	9	10,58	95,22
20231002	5468678	FU(23757)	Chave Fusível	2	7,05	14,10
20231002	5468680	FU(30863)	Chave Fusível	1	5,43	5,43
20231002	5468686	TD(58554)	Transformador Distribuição	1	7,87	7,87
20231002	5468687	FU(21019130)	Chave Fusível	36	31,33	1.127,88
20231002	5468688	TD(46243)	Transformador Distribuição	5	8,33	41,65
20231002	5468690	TD(733821)	Transformador Distribuição	1	24,95	24,95
20231002	5468691	TD(689297)	Transformador Distribuição	5	8,53	42,65
20231002	5468696	TD(27555)	Transformador Distribuição	1	4,65	4,65
20231002	5468697	RD(735995)	Religador de Linha	1	0,80	0,80
20231002	5468697	RD(735995)	Religador de Linha	1229	0,80	983,20
20231002	5468699	FU(17874)	Chave Fusível	1	31,32	31,32
20231002	5468700	TD(52306)	Transformador Distribuição	1	7,28	7,28
20231002	5468701	TD(12845)	Transformador Distribuição	1	0,77	0,77
20231002	5468702	FU(29209)	Chave Fusível	1	28,55	28,55
20231002	5468707	FU(679748)	Chave Fusível	24	4,48	107,52
20231002	5468711	FR(12552)	Chave Fusível Religadora	12	11,35	136,20
20231002	5468715	FU(676391)	Chave Fusível	8	3,75	30,00
20231002	5468718	TD(50869)	Transformador Distribuição	2	4,17	8,34
20231002	5468723	FU(706728)	Chave Fusível	26	5,62	146,12
20231002	5468724	FR(14753)	Chave Fusível Religadora	2	8,75	17,50
20231002	5468724	FR(14753)	Chave Fusível Religadora	62	8,75	542,50
20231002	5468733	FR(722551)	Chave Fusível Religadora	68	9,42	640,56
20231002	5468734	FU(675650)	Chave Fusível	6	30,43	182,58

Relatório Situação de Emergência
Outubro/2023
Código Único do Relatório: 20231002



Código do Evento	Número ordem	Equipamento	Tipo equipamento	Total de clientes	Duração(h)	CHI
20231002	5468735	FR(2679)	Chave Fusível Religadora	6	23,40	140,40
20231002	5468737	TD(32480)	Transformador Distribuição	1	8,65	8,65
20231002	5468743	FR(37170)	Chave Fusível Religadora	3	1,15	3,45
20231002	5468744	FU(22194)	Chave Fusível	4	8,22	32,88
20231002	5468744	FU(22194)	Chave Fusível	8	8,22	65,76
20231002	5468745	MIR52_MIR59504	Alimentador	1	1,58	1,58
20231002	5468745	MIR52_MIR59504	Alimentador	4	1,58	6,32
20231002	5468745	MIR52_MIR59504	Alimentador	18	1,58	28,44
20231002	5468745	MIR52_MIR59504	Alimentador	27	3,42	92,34
20231002	5468745	MIR52_MIR59504	Alimentador	10	3,47	34,70
20231002	5468745	MIR52_MIR59504	Alimentador	120	3,47	416,40
20231002	5468745	MIR52_MIR59504	Alimentador	1	6,57	6,57
20231002	5468745	MIR52_MIR59504	Alimentador	15	6,57	98,55
20231002	5468745	BOD01_BOD49501	Alimentador	3055	3,47	10.600,85
20231002	5468745	CT(29022)	Chave Faca	4	1,82	7,28
20231002	5468745	BOD51_BOD59502	Alimentador	4	3,33	13,32
20231002	5468745	BOD51_BOD59502	Alimentador	577	3,47	2.002,19
20231002	5468745	FU(29863)	Chave Fusível	4	1,57	6,28
20231002	5468745	FU(29863)	Chave Fusível	18	4,80	86,40
20231002	5468748	FU(3690)	Chave Fusível	11	6,95	76,45
20231002	5468749	C 1039399	Unidade Consumidora	1	2,02	2,02
20231002	5468751	FR(16524)	Chave Fusível Religadora	5	3,50	17,50
20231002	5468751	FR(16524)	Chave Fusível Religadora	1	11,00	11,00
20231002	5468754	FU(20733)	Chave Fusível	9	27,52	247,68
20231002	5468758	TD(695610)	Transformador Distribuição	4	27,40	109,60
20231002	5468762	FU(749477)	Chave Fusível	10	13,07	130,70
20231002	5468766	TD(26801)	Transformador Distribuição	1	4,87	4,87
20231002	5468767	TD(40334)	Transformador Distribuição	2	12,78	25,56
20231002	5468771	TD(16946)	Transformador Distribuição	1	9,40	9,40
20231002	5468774	TD(42265)	Transformador Distribuição	1	7,17	7,17
20231002	5468775	RD(9659)	Religador de Linha	390	1,57	612,30

Relatório Situação de Emergência
Outubro/2023
Código Único do Relatório: 20231002



Código do Evento	Número ordem	Equipamento	Tipo equipamento	Total de clientes	Duração(h)	CHI
20231002	5468776	FU(9987)	Chave Fusível	6	0,88	5,28
20231002	5468778	TD(664564)	Transformador Distribuição	1	2,40	2,40
20231002	5468780	TD(24750)	Transformador Distribuição	88	6,12	538,56
20231002	5468781	FU(1153)	Chave Fusível	5	31,55	157,75
20231002	5468782	TD(16888)	Transformador Distribuição	1	2,82	2,82
20231002	5468784	FU(30616)	Chave Fusível	1	3,13	3,13
20231002	5468786	FU(10329)	Chave Fusível	2	9,02	18,04
20231002	5468787	FU(9883)	Chave Fusível	10	1,50	15,00
20231002	5468789	TD(26289)	Transformador Distribuição	1	6,02	6,02
20231002	5468794	TD(24776)	Transformador Distribuição	23	4,93	113,39
20231002	5468814	TD(33712)	Transformador Distribuição	1	5,43	5,43
20231002	5468816	RD(35230)	Religador de Linha	12	8,93	107,16
20231002	5468816	RD(35230)	Religador de Linha	10	9,93	99,30
20231002	5468816	RD(35230)	Religador de Linha	3	11,15	33,45
20231002	5468816	RD(35230)	Religador de Linha	12	13,73	164,76
20231002	5468816	RD(35230)	Religador de Linha	10	43,00	430,00
20231002	5468817	TD(12406)	Transformador Distribuição	1	5,03	5,03
20231002	5468819	FU(2870)	Chave Fusível	11	35,65	392,15
20231002	5468821	TD(56314)	Transformador Distribuição	2	8,53	17,06
20231002	5468823	TD(734790)	Transformador Distribuição	2	0,85	1,70
20231002	5468824	FR(20553)	Chave Fusível Religadora	1	26,37	26,37
20231002	5468824	FR(20553)	Chave Fusível Religadora	26	26,37	685,62
20231002	5468825	TD(25238)	Transformador Distribuição	1	1,93	1,93
20231002	5468831	TD(47764)	Transformador Distribuição	1	10,58	10,58
20231002	5468834	FU(21959)	Chave Fusível	2	4,02	8,04
20231002	5468835	TD(37313)	Transformador Distribuição	1	10,23	10,23
20231002	5468836	TD(724531)	Transformador Distribuição	1	8,40	8,40

Código do Evento	Número ordem	Equipamento	Tipo equipamento	Total de clientes	Duração(h)	CHI
20231002	5468837	TD(24388)	Transformador Distribuição	73	3,65	266,45
20231002	5468838	RD(39962)	Religador de Linha	1	0,07	0,07
20231002	5468838	RD(39962)	Religador de Linha	271	0,07	18,97
20231002	5468838	CF(7831)	Chave Faca	107	5,45	583,15
20231002	5468840	TD(5689555)	Transformador Distribuição	2	54,05	108,10
20231002	5468844	TD(60758)	Transformador Distribuição	1	6,58	6,58
20231002	5468852	FU(31196)	Chave Fusível	54	5,48	295,92
20231002	5468859	RD(40195)	Religador de Linha	65	0,07	4,55
20231002	5468859	RD(40195)	Religador de Linha	7	4,32	30,24
20231002	5468859	RD(40195)	Religador de Linha	7	7,15	50,05
20231002	5468859	RD(40195)	Religador de Linha	5	14,63	73,15
20231002	5468859	RD(40195)	Religador de Linha	7	0,30	2,10
20231002	5468864	FU(37114)	Chave Fusível	2	6,10	12,20
20231002	5468865	TD(13875)	Transformador Distribuição	2	2,68	5,36
20231002	5468871	TD(19384)	Transformador Distribuição	1	40,00	40,00
20231002	5468871	TD(26272)	Transformador Distribuição	2	44,58	89,16
20231002	5468873	RD(749312)	Religador de Linha	94	1,63	153,22
20231002	5468873	RD(749312)	Religador de Linha	55	7,15	393,25
20231002	5468873	RD(749312)	Religador de Linha	42	7,42	311,64
20231002	5468873	RD(749312)	Religador de Linha	94	2,25	211,50
20231002	5468875	TD(37499)	Transformador Distribuição	1	7,23	7,23
20231002	5468880	TD(33495)	Transformador Distribuição	1	27,10	27,10
20231002	5468882	TD(59688)	Transformador Distribuição	1	7,37	7,37
20231002	5468883	TD(33459)	Transformador Distribuição	1	12,02	12,02
20231002	5468884	TD(33456)	Transformador Distribuição	1	25,32	25,32
20231002	5468895	FU(716710)	Chave Fusível	2	8,33	16,66
20231002	5468898	FU(22181)	Chave Fusível	5	7,55	37,75
20231002	5468901	FU(715754)	Chave Fusível	27	8,22	221,94
20231002	5468903	TD(649709)	Transformador Distribuição	2	9,72	19,44
20231002	5468904	FU(22087)	Chave Fusível	2	2,98	5,96

Relatório Situação de Emergência
Outubro/2023
Código Único do Relatório: 20231002



Código do Evento	Número ordem	Equipamento	Tipo equipamento	Total de clientes	Duração(h)	CHI
20231002	5468913	FU(28425)	Chave Fusível	2	6,05	12,10
20231002	5468918	TD(7115)	Transformador Distribuição	61	2,13	129,93
20231002	5468920	TD(684944)	Transformador Distribuição	1	30,85	30,85
20231002	5468923	FR(2358)	Chave Fusível Religadora	6	8,43	50,58
20231002	5468925	TD(28885)	Transformador Distribuição	1	26,38	26,38
20231002	5468927	TD(17620)	Transformador Distribuição	1	7,43	7,43
20231002	5468929	TD(14998)	Transformador Distribuição	1	4,00	4,00
20231002	5468930	FR(30073)	Chave Fusível Religadora	7	7,08	49,56
20231002	5468931	FR(20803)	Chave Fusível Religadora	11	30,70	337,70
20231002	5468935	FU(23687)	Chave Fusível	2	5,78	11,56
20231002	5468936	FU(16695)	Chave Fusível	2	7,05	14,10
20231002	5468938	FU(15584)	Chave Fusível	6	30,67	184,02
20231002	5468939	TD(760238)	Transformador Distribuição	11	7,00	77,00
20231002	5468954	TD(2191)	Transformador Distribuição	1	31,53	31,53
20231002	5468955	TD(679106)	Transformador Distribuição	6	7,55	45,30
20231002	5468956	TD(41338)	Transformador Distribuição	1	12,78	12,78
20231002	5468958	TD(24676)	Transformador Distribuição	1	8,75	8,75
20231002	5468961	CGM10_CGM49546	Alimentador	1	1,00	1,00
20231002	5468961	CGM10_CGM49546	Alimentador	646	1,00	646,00
20231002	5468961	CGM10_CGM49546	Alimentador	270	1,37	369,90
20231002	5468961	CGM10_CGM49546	Alimentador	34	3,43	116,62
20231002	5468962	TD(56878)	Transformador Distribuição	3	26,07	78,21
20231002	5468964	FU(27852)	Chave Fusível	3	5,53	16,59
20231002	5468965	FU(28801)	Chave Fusível	12	11,28	135,36
20231002	5468965	CL(30347)	Chave Lâmina	1	11,28	11,28
20231002	5468967	RD(719160)	Religador de Linha	79	3,25	256,75
20231002	5468967	RD(719160)	Religador de Linha	2	5,60	11,20
20231002	5468967	RD(719160)	Religador de Linha	3	7,50	22,50

Relatório Situação de Emergência
Outubro/2023
Código Único do Relatório: 20231002



Código do Evento	Número ordem	Equipamento	Tipo equipamento	Total de clientes	Duração(h)	CHI
20231002	5468967	RD(719160)	Religador de Linha	3	31,53	94,59
20231002	5468967	RD(719160)	Religador de Linha	3	31,72	95,16
20231002	5468971	TD(14807)	Transformador Distribuição	1	14,63	14,63
20231002	5468972	TD(32110)	Transformador Distribuição	3	8,70	26,10
20231002	5468976	FU(21681)	Chave Fusível	7	26,52	185,64
20231002	5468977	FR(43461)	Chave Fusível Religadora	7	12,77	89,39
20231002	5468992	TD(650900)	Transformador Distribuição	4	34,68	138,72
20231002	5468993	RD(8227)	Religador de Linha	44	13,32	586,08
20231002	5468993	RD(8227)	Religador de Linha	6	25,95	155,70
20231002	5468993	RD(8227)	Religador de Linha	23	30,17	693,91
20231002	5468995	TD(692127)	Transformador Distribuição	1	36,10	36,10
20231002	5468998	FU(17864)	Chave Fusível	14	26,40	369,60
20231002	5468999	RD(40381)	Religador de Linha	95	1,72	163,40
20231002	5468999	RD(40381)	Religador de Linha	61	2,83	172,63
20231002	5469001	FU(713925)	Chave Fusível	11	5,57	61,27
20231002	5469016	TD(255)	Transformador Distribuição	57	4,75	270,75
20231002	5469024	TD(28873)	Transformador Distribuição	1	1,43	1,43
20231002	5469027	FU(20723)	Chave Fusível	5	27,42	137,10
20231002	5469036	TD(26183)	Transformador Distribuição	7	27,17	190,19
20231002	5469042	TD(17860)	Transformador Distribuição	1	4,85	9,70
20231002	5469043	TD(54850)	Transformador Distribuição	1	4,25	4,25
20231002	5469045	FR(1649)	Chave Fusível Religadora	39	9,05	352,95
20231002	5469047	TD(18358)	Transformador Distribuição	1	7,78	7,78
20231002	5469060	FU(22503)	Chave Fusível	4	45,17	180,68
20231002	5469063	TD(10601)	Transformador Distribuição	21	4,87	102,27
20231002	5469064	TD(18875)	Transformador Distribuição	2	5,62	11,24
20231002	5469072	TD(30202)	Transformador Distribuição	1	4,85	4,85

Relatório Situação de Emergência
Outubro/2023
Código Único do Relatório: 20231002



Código do Evento	Número ordem	Equipamento	Tipo equipamento	Total de clientes	Duração(h)	CHI
20231002	5469078	FU(30600)	Chave Fusível	41	6,18	253,38
20231002	5469081	FR(20717)	Chave Fusível Religadora	18	24,27	436,86
20231002	5469082	RD(14715)	Religador de Linha	47	2,45	115,15
20231002	5469082	RD(14715)	Religador de Linha	25	3,80	95,00
20231002	5469082	RD(14715)	Religador de Linha	9	4,33	38,97
20231002	5469082	RD(14715)	Religador de Linha	1	4,45	4,45
20231002	5469082	RD(14715)	Religador de Linha	2	4,45	8,90
20231002	5469082	RD(14715)	Religador de Linha	94	5,63	529,22
20231002	5469082	RD(14715)	Religador de Linha	1	1,07	1,07
20231002	5469082	RD(14715)	Religador de Linha	2	1,07	2,14
20231002	5469083	PE(18271893)	Ponto de conexão	2	6,98	13,96
20231002	5469088	TD(677562)	Transformador Distribuição	2	49,33	98,66
20231002	5469089	TD(31925)	Transformador Distribuição	1	5,55	5,55
20231002	5469090	TD(18325)	Transformador Distribuição	33	1,08	35,64
20231002	5469094	TD(660276)	Transformador Distribuição	2	3,88	7,76
20231002	5469097	TD(38846)	Transformador Distribuição	4	6,62	26,48
20231002	5469098	TD(2694)	Transformador Distribuição	1	1,67	1,67
20231002	5469099	RD(9492)	Religador de Linha	10	4,08	40,80
20231002	5469099	RD(9492)	Religador de Linha	60	4,82	289,20
20231002	5469108	FR(14183)	Chave Fusível Religadora	124	6,37	789,88
20231002	5469109	TD(677983)	Transformador Distribuição	3	3,17	9,51
20231002	5469109	FR(25572)	Chave Fusível Religadora	161	3,07	494,27
20231002	5469119	TD(706471)	Transformador Distribuição	1	6,62	6,62
20231002	5469122	TD(689203)	Transformador Distribuição	1	4,38	4,38
20231002	5469124	FR(32116)	Chave Fusível Religadora	1	32,05	32,05
20231002	5469137	TD(11678)	Transformador Distribuição	2	6,60	13,20
20231002	5469138	TD(40645)	Transformador Distribuição	47	1,75	82,25

Relatório Situação de Emergência
Outubro/2023
Código Único do Relatório: 20231002



Código do Evento	Número ordem	Equipamento	Tipo equipamento	Total de clientes	Duração(h)	CHI
20231002	5469140	RD(722298)	Religador de Linha	103	0,07	7,21
20231002	5469143	FU(13955)	Chave Fusível	17	20,88	354,96
20231002	5469147	TD(739198)	Transformador Distribuição	10	2,03	20,30
20231002	5469150	TD(36762)	Transformador Distribuição	1	23,23	23,23
20231002	5469152	RD(730235)	Religador de Linha	42	0,08	3,36
20231002	5469155	FR(11206)	Chave Fusível Religadora	10	34,60	346,00
20231002	5469159	FR(11306)	Chave Fusível Religadora	41	10,37	425,17
20231002	5469160	FU(26008)	Chave Fusível	23	25,98	597,54
20231002	5469167	MIS01_MIS49502	Alimentador	19	0,05	0,95
20231002	5469167	MIS01_MIS49502	Alimentador	1	4,30	4,30
20231002	5469167	MIS01_MIS49502	Alimentador	91	4,30	391,30
20231002	5469167	MIS01_MIS49502	Alimentador	10	5,07	50,70
20231002	5469167	MIS01_MIS49502	Alimentador	1	21,08	21,08
20231002	5469167	MIS01_MIS49502	Alimentador	17	21,08	358,36
20231002	5469167	MIS01_MIS49502	Alimentador	17	21,08	358,36
20231002	5469167	CF(694343)	Chave Faca	10	10,43	104,30
20231002	5469167	MIS01_MIS49502	Alimentador	1	0,20	0,20
20231002	5469167	MIS01_MIS49502	Alimentador	91	0,20	18,20
20231002	5469167	MIS01_MIS49502	Alimentador	1	0,35	0,35
20231002	5469167	MIS01_MIS49502	Alimentador	91	0,35	31,85
20231002	5469167	MIS01_MIS49502	Alimentador	1	0,23	0,23
20231002	5469167	MIS01_MIS49502	Alimentador	91	0,23	20,93
20231002	5469167	MIS01_MIS49502	Alimentador	1	0,70	0,70
20231002	5469167	MIS01_MIS49502	Alimentador	91	0,70	63,70
20231002	5469167	MIS01_MIS49502	Alimentador	1	1,35	1,35
20231002	5469167	MIS01_MIS49502	Alimentador	101	1,35	136,35
20231002	5469168	RD(13409)	Religador de Linha	93	3,43	318,99
20231002	5469168	RD(13409)	Religador de Linha	19	3,73	70,87
20231002	5469170	DEO01_DEO49504	Alimentador	1758	0,67	1.177,86
20231002	5469172	TD(41248)	Transformador Distribuição	1	27,85	27,85
20231002	5469178	TD(53764)	Transformador Distribuição	1	28,87	28,87
20231002	5469179	TD(11681)	Transformador Distribuição	2	5,82	11,64
20231002	5469181	FR(2777)	Chave Fusível Religadora	19	7,00	133,00
20231002	5469182	RD(730235)	Religador de Linha	7	1,55	10,85

Relatório Situação de Emergência
Outubro/2023
Código Único do Relatório: 20231002



Código do Evento	Número ordem	Equipamento	Tipo equipamento	Total de clientes	Duração(h)	CHI
20231002	5469182	RD(730235)	Religador de Linha	10	4,93	49,30
20231002	5469182	RD(730235)	Religador de Linha	21	5,53	116,13
20231002	5469182	RD(730235)	Religador de Linha	2	6,15	12,30
20231002	5469182	RD(730235)	Religador de Linha	1	6,37	6,37
20231002	5469182	RD(730235)	Religador de Linha	1	6,28	6,28
20231002	5469192	PE(18286773)	Ponto de conexão	1	2,03	2,03
20231002	5469197	FR(37820)	Chave Fusível Religadora	6	21,93	131,58
20231002	5469198	FU(4977)	Chave Fusível	30	9,43	282,90
20231002	5469199	TD(52117)	Transformador Distribuição	1	2,32	2,32
20231002	5469201	C 3042691	Unidade Consumidora	1	27,78	27,78
20231002	5469203	TD(14463)	Transformador Distribuição	1	22,78	22,78
20231002	5469204	TD(12946)	Transformador Distribuição	2	17,98	35,96
20231002	5469213	TD(11157)	Transformador Distribuição	25	9,07	226,75
20231002	5469214	RD(19130)	Religador de Linha	1	3,12	3,12
20231002	5469214	RD(19130)	Religador de Linha	5	3,12	15,60
20231002	5469214	RD(19130)	Religador de Linha	6	5,67	34,02
20231002	5469214	RD(19130)	Religador de Linha	7	6,92	48,44
20231002	5469214	RD(19130)	Religador de Linha	30	6,92	207,60
20231002	5469214	RD(19130)	Religador de Linha	46	6,92	318,32
20231002	5469214	RD(19130)	Religador de Linha	2	6,93	13,86
20231002	5469214	RD(19130)	Religador de Linha	11	6,93	76,23
20231002	5469214	RD(19130)	Religador de Linha	66	6,93	457,38
20231002	5469214	RD(19130)	Religador de Linha	4	8,33	33,32
20231002	5469214	RD(19130)	Religador de Linha	2	8,97	17,94
20231002	5469214	RD(19130)	Religador de Linha	31	8,97	278,07
20231002	5469214	RD(19130)	Religador de Linha	4	9,87	39,48
20231002	5469214	RD(19130)	Religador de Linha	2	10,08	20,16
20231002	5469214	RD(19130)	Religador de Linha	22	10,08	221,76
20231002	5469214	RD(19130)	Religador de Linha	1	6,58	6,58
20231002	5469214	RD(718747)	Religador de Linha	2	0,05	0,10
20231002	5469214	RD(718747)	Religador de Linha	30	0,05	1,50
20231002	5469216	FU(1984)	Chave Fusível	27	23,57	636,39
20231002	5469217	FU(733231)	Chave Fusível	2	4,45	8,90
20231002	5469218	TD(47289)	Transformador Distribuição	1	23,45	23,45
20231002	5469220	FU(773)	Chave Fusível	1	4,45	4,45

Relatório Situação de Emergência
Outubro/2023
Código Único do Relatório: 20231002



Código do Evento	Número ordem	Equipamento	Tipo equipamento	Total de clientes	Duração(h)	CHI
20231002	5469220	FU(773)	Chave Fusível	5	4,45	22,25
20231002	5469220	FU(773)	Chave Fusível	173	4,45	769,85
20231002	5469223	FU(671189)	Chave Fusível	1	23,50	23,50
20231002	5469228	FU(15381)	Chave Fusível	5	12,42	62,10
20231002	5469231	TD(40366)	Transformador Distribuição	3	7,95	23,85
20231002	5469237	TD(14114)	Transformador Distribuição	1	51,00	51,00
20231002	5469242	FR(29116)	Chave Fusível Religadora	13	33,50	435,50
20231002	5469244	DEO01_DEO49504	Alimentador	1681	0,48	806,88
20231002	5469244	DEO01_DEO49504	Alimentador	70	1,73	121,10
20231002	5469248	TD(47026)	Transformador Distribuição	1	5,40	5,40
20231002	5469251	TD(26393)	Transformador Distribuição	4	24,62	98,48
20231002	5469253	TD(741767)	Transformador Distribuição	3	22,33	66,99
20231002	5469254	TD(731741)	Transformador Distribuição	52	4,87	253,24
20231002	5469259	FU(12925)	Chave Fusível	3	4,82	14,46
20231002	5469264	TD(690892)	Transformador Distribuição	65	4,20	273,00
20231002	5469266	TD(33886)	Transformador Distribuição	1	5,18	5,18
20231002	5469269	FU(17814)	Chave Fusível	10	4,45	44,50
20231002	5469270	TD(9504)	Transformador Distribuição	9	4,50	40,50
20231002	5469278	TD(46949)	Transformador Distribuição	1	4,02	4,02
20231002	5469282	TD(53170)	Transformador Distribuição	1	5,05	5,05
20231002	5469291	SPE01_SPE49501	Alimentador	514	1,95	1.002,30
20231002	5469291	SPE01_SPE49501	Alimentador	68	2,28	155,04
20231002	5469291	SPE01_SPE49501	Alimentador	7	3,60	25,20
20231002	5469298	FR(2732)	Chave Fusível Religadora	286	5,28	1.510,08
20231002	5469303	TD(31192)	Transformador Distribuição	1	12,65	12,65
20231002	5469306	FU(94290)	Chave Fusível	107	5,05	540,35
20231002	5469317	TD(14121)	Transformador Distribuição	9	21,83	196,47

Relatório Situação de Emergência
Outubro/2023
Código Único do Relatório: 20231002



Código do Evento	Número ordem	Equipamento	Tipo equipamento	Total de clientes	Duração(h)	CHI
20231002	5469325	RD(723006)	Religador de Linha	3	3,15	9,45
20231002	5469325	RD(723006)	Religador de Linha	1	24,95	24,95
20231002	5469325	RD(723006)	Religador de Linha	43	24,95	1.072,85
20231002	5469325	FU(25369)	Chave Fusível	6	22,58	135,48
20231002	5469325	RD(723006)	Religador de Linha	3	5,70	17,10
20231002	5469325	RD(723006)	Religador de Linha	7	23,42	163,94
20231002	5469325	RD(723006)	Religador de Linha	2	22,67	45,34
20231002	5469325	RD(723006)	Religador de Linha	1	24,35	24,35
20231002	5469325	RD(723006)	Religador de Linha	1	24,62	24,62
20231002	5469325	RD(723006)	Religador de Linha	39	24,62	960,18
20231002	5469331	TD(33075)	Transformador Distribuição	1	69,65	69,65
20231002	5469333	TD(13438)	Transformador Distribuição	1	24,33	24,33
20231002	5469335	FU(8617)	Chave Fusível	11	4,10	45,10
20231002	5469338	FU(21713)	Chave Fusível	29	11,78	341,62
20231002	5469339	FU(21402)	Chave Fusível	2	18,08	36,16
20231002	5469340	RD(681688)	Religador de Linha	113	2,62	296,06
20231002	5469340	RD(681688)	Religador de Linha	22	3,82	84,04
20231002	5469340	RD(681688)	Religador de Linha	19	4,42	83,98
20231002	5469340	RD(681688)	Religador de Linha	5	4,62	23,10
20231002	5469346	TD(47611)	Transformador Distribuição	1	1,93	1,93
20231002	5469347	FU(10167)	Chave Fusível	50	5,90	295,00
20231002	5469353	FU(25874)	Chave Fusível	9	21,90	197,10
20231002	5469354	FR(710950)	Chave Fusível Religadora	9	8,75	78,75
20231002	5469354	FR(710950)	Chave Fusível Religadora	12	7,80	93,60
20231002	5469355	FR(19581)	Chave Fusível Religadora	9	11,73	105,57
20231002	5469356	RD(735949)	Religador de Linha	2	1,22	2,44
20231002	5469356	RD(735949)	Religador de Linha	1541	1,22	1.880,02
20231002	5469356	RD(735949)	Religador de Linha	1455	1,23	1.789,65
20231002	5469356	RD(735949)	Religador de Linha	15	1,98	29,70
20231002	5469356	RD(735949)	Religador de Linha	10	4,13	41,30
20231002	5469356	RD(735949)	Religador de Linha	271	4,50	1.219,50
20231002	5469356	RD(735949)	Religador de Linha	1	4,87	4,87
20231002	5469356	RD(735949)	Religador de Linha	37	4,87	180,19
20231002	5469356	RD(35618)	Religador de Linha	9	1,18	10,62
20231002	5469356	RD(35618)	Religador de Linha	2	4,10	8,20
20231002	5469356	RD(35618)	Religador de Linha	660	4,10	2.706,00

Relatório Situação de Emergência
Outubro/2023
Código Único do Relatório: 20231002



Código do Evento	Número ordem	Equipamento	Tipo equipamento	Total de clientes	Duração(h)	CHI
20231002	5469361	FU(2578)	Chave Fusível	37	22,15	819,55
20231002	5469366	MAR52_MAR59517	Alimentador	58	3,02	175,16
20231002	5469369	TD(36852)	Transformador Distribuição	1	4,17	4,17
20231002	5469375	FU(666898)	Chave Fusível	1	3,00	3,00
20231002	5469377	FR(25008)	Chave Fusível Religadora	7	11,17	78,19
20231002	5469378	RD(730615)	Religador de Linha	17	2,58	43,86
20231002	5469378	RD(730615)	Religador de Linha	5	5,98	29,90
20231002	5469378	RD(730615)	Religador de Linha	3	5,90	17,70
20231002	5469378	RD(730615)	Religador de Linha	18	6,23	112,14
20231002	5469381	FU(16500)	Chave Fusível	1	23,03	23,03
20231002	5469384	TD(30032)	Transformador Distribuição	92	5,93	545,56
20231002	5469386	TD(29625)	Transformador Distribuição	1	20,97	20,97
20231002	5469387	TD(1667)	Transformador Distribuição	1	42,33	42,33
20231002	5469396	FU(5732490)	Chave Fusível	1	9,22	9,22
20231002	5469397	TD(58567)	Transformador Distribuição	1	3,42	3,42
20231002	5469398	TD(724463)	Transformador Distribuição	1	7,33	7,33
20231002	5469399	TD(18563)	Transformador Distribuição	1	46,15	46,15
20231002	5469404	FU(27210)	Chave Fusível	15	55,85	837,75
20231002	5469407	TD(19014)	Transformador Distribuição	1	4,27	4,27
20231002	5469408	RD(15855)	Religador de Linha	101	1,45	146,45
20231002	5469408	RD(15855)	Religador de Linha	86	3,62	311,32
20231002	5469408	RD(15855)	Religador de Linha	3	24,28	72,84
20231002	5469408	CF(9519803)	Chave Faca	7	23,28	162,96
20231002	5469412	FU(35341)	Chave Fusível	20	2,72	54,40
20231002	5469415	FU(3111)	Chave Fusível	1	4,75	4,75
20231002	5469417	FU(1631)	Chave Fusível	7	4,45	31,15
20231002	5469418	FU(30863)	Chave Fusível	1	27,12	27,12
20231002	5469419	TD(928)	Transformador Distribuição	1	4,35	4,35
20231002	5469425	FU(50883900)	Chave Fusível	19	30,17	573,23
20231002	5469426	TD(681541)	Transformador Distribuição	2	24,47	48,94
20231002	5469427	FU(16084)	Chave Fusível	2	2,52	5,04

Relatório Situação de Emergência
Outubro/2023
Código Único do Relatório: 20231002



Código do Evento	Número ordem	Equipamento	Tipo equipamento	Total de clientes	Duração(h)	CHI
20231002	5469431	FU(13936)	Chave Fusível	4	1,57	6,28
20231002	5469435	FU(22436)	Chave Fusível	23	18,10	416,30
20231002	5469437	PE(18944836)	Ponto de conexão	1	0,23	0,23
20231002	5469451	TD(17950)	Transformador Distribuição	1	22,03	22,03
20231002	5469458	MIR52_MIR59504	Alimentador	33	6,97	230,01
20231002	5469461	FU(30124)	Chave Fusível	3	3,72	11,16
20231002	5469463	FU(27755)	Chave Fusível	5	4,08	20,40
20231002	5469465	PE(18127135)	Ponto de conexão	1	3,70	3,70
20231002	5469466	TD(690426)	Transformador Distribuição	7	3,93	27,51
20231002	5469467	TD(758650)	Transformador Distribuição	1	6,83	6,83
20231002	5469468	FU(26953)	Chave Fusível	1	24,52	24,52
20231002	5469468	FU(26953)	Chave Fusível	5	24,52	122,60
20231002	5469468	FU(26953)	Chave Fusível	4	25,85	103,40
20231002	5469470	FR(21391)	Chave Fusível Religadora	21	23,55	494,55
20231002	5469480	FU(21373)	Chave Fusível	2	18,65	37,30
20231002	5469482	FU(698523)	Chave Fusível	66	1,35	89,10
20231002	5469484	RD(12087)	Religador de Linha	35	0,07	2,45
20231002	5469484	RD(12087)	Religador de Linha	216	0,07	15,12
20231002	5469484	RD(12087)	Religador de Linha	1	0,28	0,28
20231002	5469484	RD(12087)	Religador de Linha	345	0,28	96,60
20231002	5469486	TD(43701)	Transformador Distribuição	1	20,38	20,38
20231002	5469487	TD(18396)	Transformador Distribuição	3	28,57	85,71
20231002	5469491	TD(656414)	Transformador Distribuição	1	5,10	5,10
20231002	5469494	TD(59358)	Transformador Distribuição	2	0,95	1,90
20231002	5469495	TD(34080)	Transformador Distribuição	1	20,70	20,70
20231002	5469497	PE(14742361)	Ponto de conexão	1	1,18	1,18
20231002	5469499	FR(19949)	Chave Fusível Religadora	19	31,58	600,02
20231002	5469500	FU(13995)	Chave Fusível	2	23,07	46,14
20231002	5469502	FU(682724)	Chave Fusível	20	25,85	517,00
20231002	5469504	FU(23159)	Chave Fusível	198	2,27	449,46
20231002	5469505	FR(29023)	Chave Fusível Religadora	16	22,42	358,72

Relatório Situação de Emergência
Outubro/2023
Código Único do Relatório: 20231002



Código do Evento	Número ordem	Equipamento	Tipo equipamento	Total de clientes	Duração(h)	CHI
20231002	5469512	RD(12016)	Religador de Linha	20	2,83	56,60
20231002	5469512	RD(12016)	Religador de Linha	1	4,35	4,35
20231002	5469512	RD(12016)	Religador de Linha	86	4,35	374,10
20231002	5469512	RD(12016)	Religador de Linha	13	5,77	75,01
20231002	5469512	RD(12016)	Religador de Linha	20	7,45	149,00
20231002	5469512	RD(12016)	Religador de Linha	13	8,28	107,64
20231002	5469512	RD(12016)	Religador de Linha	11	8,70	95,70
20231002	5469522	TD(37197)	Transformador Distribuição	1	9,27	9,27
20231002	5469524	FR(7506)	Chave Fusível Religadora	1	17,57	17,57
20231002	5469524	FR(7506)	Chave Fusível Religadora	158	17,57	2.776,06
20231002	5469534	FR(65058397)	Chave Fusível Religadora	15	18,35	275,25
20231002	5469537	TD(692297)	Transformador Distribuição	2	23,25	46,50
20231002	5469538	DOI05_DOI49513	Alimentador	2	0,72	1,44
20231002	5469538	DOI05_DOI49513	Alimentador	1999	0,72	1.439,28
20231002	5469538	DOI05_DOI49513	Alimentador	962	4,30	4.136,60
20231002	5469547	[MT]PA(8813)	Alimentador	46	21,43	985,78
20231002	5469547	CF(29525548)	Chave Faca	1	19,90	19,90
20231002	5469550	FU(684090)	Chave Fusível	1	22,80	22,80
20231002	5469550	FU(684090)	Chave Fusível	36	22,80	820,80
20231002	5469556	TD(21144)	Transformador Distribuição	1	5,13	5,13
20231002	5469561	FU(37992)	Chave Fusível	7	3,93	27,51
20231002	5469562	FU(1570)	Chave Fusível	2	19,43	38,86
20231002	5469564	FR(24375)	Chave Fusível Religadora	13	2,07	26,91
20231002	5469571	FU(18297)	Chave Fusível	23	46,80	1.076,40
20231002	5469572	TD(705335)	Transformador Distribuição	1	22,17	22,17
20231002	5469580	TD(704543)	Transformador Distribuição	1	22,88	22,88
20231002	5469581	TD(677815)	Transformador Distribuição	1	27,13	27,13
20231002	5469582	FU(8937)	Chave Fusível	210	1,27	266,70
20231002	5469584	TD(55271)	Transformador Distribuição	1	4,48	4,48
20231002	5469591	RD(720335)	Religador de Linha	34	16,77	570,18
20231002	5469591	RD(720335)	Religador de Linha	51	17,00	867,00

Relatório Situação de Emergência
Outubro/2023
Código Único do Relatório: 20231002



Código do Evento	Número ordem	Equipamento	Tipo equipamento	Total de clientes	Duração(h)	CHI
20231002	5469591	RD(720335)	Religador de Linha	83	17,15	1.423,45
20231002	5469598	FR(26542)	Chave Fusível Religadora	1	3,58	3,58
20231002	5469598	FR(26542)	Chave Fusível Religadora	39	3,58	139,62
20231002	5469600	RD(725731)	Religador de Linha	4	3,95	15,80
20231002	5469600	RD(725731)	Religador de Linha	95	6,33	601,35
20231002	5469601	FU(20475)	Chave Fusível	33	6,00	198,00
20231002	5469604	RD(720353)	Religador de Linha	66	0,07	4,62
20231002	5469606	RD(717508)	Religador de Linha	1	0,87	0,87
20231002	5469606	RD(717508)	Religador de Linha	110	0,87	95,70
20231002	5469606	RD(717508)	Religador de Linha	1818	0,87	1.581,66
20231002	5469606	RD(717508)	Religador de Linha	4	6,58	26,32
20231002	5469606	RD(717508)	Religador de Linha	18	6,58	118,44
20231002	5469606	RD(717508)	Religador de Linha	160	6,58	1.052,80
20231002	5469606	CGP05_CGP49515	Alimentador	1	0,73	2,19
20231002	5469606	CGP05_CGP49515	Alimentador	37	0,73	27,01
20231002	5469606	CGP05_CGP49515	Alimentador	640	0,73	467,20
20231002	5469606	CGP05_CGP49515	Alimentador	1	5,08	5,08
20231002	5469606	CGP05_CGP49515	Alimentador	4	5,08	20,32
20231002	5469606	CGP05_CGP49515	Alimentador	51	5,08	259,08
20231002	5469607	TD(16929)	Transformador Distribuição	1	20,83	20,83
20231002	5469615	TD(698420)	Transformador Distribuição	54	5,45	294,30
20231002	5469622	TD(709201)	Transformador Distribuição	1	18,03	18,03
20231002	5469635	FR(14684)	Chave Fusível Religadora	1	17,15	17,15
20231002	5469635	FR(14684)	Chave Fusível Religadora	23	17,15	394,45
20231002	5469649	RD(748220)	Religador de Linha	50	0,10	5,00
20231002	5469649	RD(748220)	Religador de Linha	104	0,10	10,40
20231002	5469649	RD(748220)	Religador de Linha	91	2,17	197,47
20231002	5469649	RD(748220)	Religador de Linha	35	4,33	151,55
20231002	5469649	RD(748220)	Religador de Linha	1	4,58	4,58
20231002	5469649	RD(748220)	Religador de Linha	31	25,63	794,53
20231002	5469649	CF(25898)	Chave Faca	19	2,30	43,70
20231002	5469649	RD(748445)	Religador de Linha	5	19,78	98,90
20231002	5469649	RD(748445)	Religador de Linha	29	24,83	720,07
20231002	5469649	RD(748445)	Religador de Linha	21	30,87	648,27
20231002	5469656	FU(956)	Chave Fusível	228	1,38	314,64

Relatório Situação de Emergência
Outubro/2023
Código Único do Relatório: 20231002



Código do Evento	Número ordem	Equipamento	Tipo equipamento	Total de clientes	Duração(h)	CHI
20231002	5469661	TD(696660)	Transformador Distribuição	2	4,67	9,34
20231002	5469662	TD(735697)	Transformador Distribuição	1	3,08	3,08
20231002	5469667	FU(12261)	Chave Fusível	8	19,35	154,80
20231002	5469675	TD(45875)	Transformador Distribuição	1	18,53	18,53
20231002	5469681	RD(722990)	Religador de Linha	10	4,82	48,20
20231002	5469681	RD(722990)	Religador de Linha	31	19,35	599,85
20231002	5469681	RD(722990)	Religador de Linha	22	20,25	445,50
20231002	5469695	FR(10880)	Chave Fusível Religadora	18	15,80	284,40
20231002	5469699	TD(11402)	Transformador Distribuição	1	2,25	2,25
20231002	5469714	FU(681487)	Chave Fusível	38	23,50	893,00
20231002	5469718	RD(750024)	Religador de Linha	264	0,30	79,20
20231002	5469718	CF(43335)	Chave Faca	15	4,67	70,05
20231002	5469725	FU(27190)	Chave Fusível	14	17,68	247,52
20231002	5469726	FU(685934)	Chave Fusível	12	26,83	321,96
20231002	5469727	TD(688389)	Transformador Distribuição	5	42,05	210,25
20231002	5469729	TD(34831)	Transformador Distribuição	1	43,47	43,47
20231002	5469734	FU(1554)	Chave Fusível	42	2,47	103,74
20231002	5469737	TD(724207)	Transformador Distribuição	35	3,92	137,20
20231002	5469741	TD(24679)	Transformador Distribuição	1	13,92	13,92
20231002	5469746	FU(27263)	Chave Fusível	2	1,63	3,26
20231002	5469750	RD(27988293)	Religador de Linha	5	2,28	11,40
20231002	5469750	RD(27988293)	Religador de Linha	92	2,92	268,64
20231002	5469754	PE(137045492)	Ponto de conexão	1	18,38	18,38
20231002	5469756	TD(13656)	Transformador Distribuição	2	2,93	5,86
20231002	5469763	TD(25672)	Transformador Distribuição	1	19,35	19,35
20231002	5469769	FU(14085)	Chave Fusível	2	17,95	35,90
20231002	5469770	FR(26627)	Chave Fusível Religadora	8	16,18	129,44
20231002	5469771	TD(8205835)	Transformador Distribuição	1	1,57	1,57

Relatório Situação de Emergência
Outubro/2023
Código Único do Relatório: 20231002



Código do Evento	Número ordem	Equipamento	Tipo equipamento	Total de clientes	Duração(h)	CHI
20231002	5469772	TD(47990)	Transformador Distribuição	2	19,70	39,40
20231002	5469788	FU(702277)	Chave Fusível	11	2,15	23,65
20231002	5469788	FU(702277)	Chave Fusível	2	8,48	16,96
20231002	5469802	TD(47400)	Transformador Distribuição	4	3,57	14,28
20231002	5469805	FU(17657)	Chave Fusível	2	41,58	83,16
20231002	5469807	FU(43084)	Chave Fusível	199	3,93	782,07
20231002	5469815	TD(52753)	Transformador Distribuição	1	46,25	46,25
20231002	5469815	TD(52753)	Transformador Distribuição	115	46,25	5.318,75
20231002	5469816	TD(30487)	Transformador Distribuição	11	1,43	15,73
20231002	5469817	FR(25896)	Chave Fusível Religadora	7	65,33	457,31
20231002	5469819	FR(3809)	Chave Fusível Religadora	76	16,70	1.269,20
20231002	5469832	TD(53505)	Transformador Distribuição	1	29,02	29,02
20231002	5469835	PE(14833319)	Ponto de conexão	2	14,40	28,80
20231002	5469842	TD(710378)	Transformador Distribuição	5	22,33	111,65
20231002	5469844	TD(33826)	Transformador Distribuição	1	27,98	27,98
20231002	5469845	FR(8248)	Chave Fusível Religadora	82	45,97	3.769,54
20231002	5469853	FU(13889)	Chave Fusível	5	23,50	117,50
20231002	5469861	RD(735951)	Religador de Linha	65	15,68	1.019,20
20231002	5469861	RD(735951)	Religador de Linha	119	15,73	1.871,87
20231002	5469861	FU(25369)	Chave Fusível	1	17,27	17,27
20231002	5469863	RD(736014)	Religador de Linha	1	0,18	0,18
20231002	5469863	RD(736014)	Religador de Linha	471	0,18	84,78
20231002	5469865	TD(710444)	Transformador Distribuição	1	14,85	14,85
20231002	5469866	TD(16961)	Transformador Distribuição	35	1,35	47,25
20231002	5469869	TD(50963)	Transformador Distribuição	1	14,07	14,07
20231002	5469870	TD(40433)	Transformador Distribuição	6	19,30	115,80

Relatório Situação de Emergência
Outubro/2023
Código Único do Relatório: 20231002



Código do Evento	Número ordem	Equipamento	Tipo equipamento	Total de clientes	Duração(h)	CHI
20231002	5469875	TD(17494)	Transformador Distribuição	1	20,03	20,03
20231002	5469878	PAR04_PAR49508	Alimentador	1	1,52	3,04
20231002	5469878	PAR04_PAR49508	Alimentador	2	1,52	6,08
20231002	5469878	PAR04_PAR49508	Alimentador	7	1,52	10,64
20231002	5469878	PAR04_PAR49508	Alimentador	357	1,52	542,64
20231002	5469878	PAR04_PAR49508	Alimentador	1	1,67	3,34
20231002	5469878	PAR04_PAR49508	Alimentador	7	1,67	11,69
20231002	5469878	PAR04_PAR49508	Alimentador	196	1,67	327,32
20231002	5469878	PAR04_PAR49508	Alimentador	1	4,18	4,18
20231002	5469878	PAR04_PAR49508	Alimentador	21	4,18	87,78
20231002	5469883	FU(7822)	Chave Fusível	11	20,12	221,32
20231002	5469884	FU(20517)	Chave Fusível	2	17,60	35,20
20231002	5469886	VAG51_VAG59501	Alimentador	5	2,07	10,35
20231002	5469886	VAG51_VAG59501	Alimentador	16	2,38	38,08
20231002	5469886	VAG51_VAG59501	Alimentador	11	5,30	58,30
20231002	5469886	RD(738686)	Religador de Linha	27	0,05	1,35
20231002	5469889	FU(737954)	Chave Fusível	1	2,30	2,30
20231002	5469895	TD(55636)	Transformador Distribuição	1	40,95	40,95
20231002	5469896	TD(688329)	Transformador Distribuição	3	6,53	19,59
20231002	5469899	TD(29040)	Transformador Distribuição	79	3,20	252,80
20231002	5469904	PE(14906684)	Ponto de conexão	2	2,67	5,34
20231002	5469908	FU(26093)	Chave Fusível	28	16,67	466,76
20231002	5469912	[BT]PA(8814)	Ramal Baixa Tensão	25	7,88	197,00
20231002	5469912	TD(5125)	Transformador Distribuição	18	1,65	29,70
20231002	5469913	PE(13999834)	Ponto de conexão	1	16,87	16,87
20231002	5469915	TD(47633)	Transformador Distribuição	1	2,13	2,13
20231002	5469917	CF(25898)	Chave Faca	53	1,63	86,39
20231002	5469922	PE(203852216)	Ponto de conexão	1	17,47	17,47
20231002	5469923	FU(28969)	Chave Fusível	2	18,62	37,24
20231002	5469925	TD(17483)	Transformador Distribuição	2	15,18	30,36
20231002	5469926	TD(19010)	Transformador Distribuição	1	23,87	23,87
20231002	5469927	TD(48533)	Transformador Distribuição	1	15,45	15,45

Relatório Situação de Emergência
Outubro/2023
Código Único do Relatório: 20231002



Código do Evento	Número ordem	Equipamento	Tipo equipamento	Total de clientes	Duração(h)	CHI
20231002	5469940	TD(13228)	Transformador Distribuição	1	14,93	14,93
20231002	5469942	RD(736014)	Religador de Linha	1	2,45	2,45
20231002	5469942	RD(736014)	Religador de Linha	293	2,45	717,85
20231002	5469942	RD(736014)	Religador de Linha	81	2,52	204,12
20231002	5469942	RD(736014)	Religador de Linha	27	4,90	132,30
20231002	5469942	RD(736014)	Religador de Linha	3	14,40	43,20
20231002	5469942	RD(736014)	Religador de Linha	16	16,87	269,92
20231002	5469942	RD(736014)	Religador de Linha	51	18,92	964,92
20231002	5469946	TD(668811)	Transformador Distribuição	1	20,42	20,42
20231002	5469953	FR(28678)	Chave Fusível Religadora	106	17,00	1.802,00
20231002	5469954	TD(25703)	Transformador Distribuição	1	19,78	19,78
20231002	5469955	TD(673803)	Transformador Distribuição	3	61,50	184,50
20231002	5469956	TD(23844)	Transformador Distribuição	2	51,93	103,86
20231002	5469957	RD(666328)	Religador de Linha	1	6,22	6,22
20231002	5469957	RD(666328)	Religador de Linha	67	6,22	416,74
20231002	5469961	TD(304)	Transformador Distribuição	10	15,30	153,00
20231002	5469967	FU(11603)	Chave Fusível	2	18,88	37,76
20231002	5469967	FU(11603)	Chave Fusível	40	18,88	755,20
20231002	5469971	[MT]PA(8822)	Alimentador	5	18,97	94,85
20231002	5469974	FR(2168)	Chave Fusível Religadora	42	17,35	728,70
20231002	5469987	FU(35242)	Chave Fusível	13	11,05	143,65
20231002	5469989	TD(1760)	Transformador Distribuição	1	19,45	19,45
20231002	5469993	CSU53_CSU59506	Seccionalizador Eletrônica	1	0,10	0,20
20231002	5469993	CSU53_CSU59506	Seccionalizador Eletrônica	64	0,10	6,40
20231002	5469994	TD(699268)	Transformador Distribuição	1	20,00	20,00
20231002	5469994	TD(699268)	Transformador Distribuição	32	20,00	640,00
20231002	5470001	FU(732048)	Chave Fusível	1	2,87	5,74
20231002	5470001	FU(732048)	Chave Fusível	245	2,87	703,15

Relatório Situação de Emergência
Outubro/2023
Código Único do Relatório: 20231002



Código do Evento	Número ordem	Equipamento	Tipo equipamento	Total de clientes	Duração(h)	CHI
20231002	5470011	TD(715676)	Transformador Distribuição	1	16,22	16,22
20231002	5470022	TD(37397)	Transformador Distribuição	1	20,83	20,83
20231002	5470046	TD(34337)	Transformador Distribuição	2	11,52	23,04
20231002	5470052	FU(24585)	Chave Fusível	13	19,58	254,54
20231002	5470053	TD(683080)	Transformador Distribuição	1	19,97	19,97
20231002	5470054	TD(32703104)	Transformador Distribuição	2	23,02	46,04
20231002	5470061	TD(39467)	Transformador Distribuição	1	20,65	20,65
20231002	5470065	TD(15890)	Transformador Distribuição	1	15,78	15,78
20231002	5470074	TD(24992)	Transformador Distribuição	2	0,17	0,34
20231002	5470080	FR(21288)	Chave Fusível Religadora	5	24,97	124,85
20231002	5470083	TD(11852)	Transformador Distribuição	8	10,18	81,44
20231002	5470087	TD(24388)	Transformador Distribuição	73	16,50	1.204,50
20231002	5470098	RD(723027)	Religador de Linha	45	10,10	454,50
20231002	5470103	FU(6093)	Chave Fusível	194	1,97	382,18
20231002	5470104	FU(43084)	Chave Fusível	199	5,63	1.120,37
20231002	5470105	TD(688171)	Transformador Distribuição	1	7,80	7,80
20231002	5470108	FU(1554)	Chave Fusível	42	10,17	427,14
20231002	5470110	TD(51286)	Transformador Distribuição	1	13,00	13,00
20231002	5470111	FU(687736)	Chave Fusível	156	2,67	416,52
20231002	5470112	FR(23250)	Chave Fusível Religadora	14	6,67	93,38
20231002	5470113	FU(22176)	Chave Fusível	4	10,07	40,28
20231002	5470113	FU(22176)	Chave Fusível	5	10,07	50,35
20231002	5470114	TD(736792)	Transformador Distribuição	2	12,80	25,60
20231002	5470116	FR(7159)	Chave Fusível Religadora	63	5,50	346,50
20231002	5470118	RD(727090)	Religador de Linha	13	2,50	32,50
20231002	5470118	RD(727090)	Religador de Linha	3	4,03	12,09

Relatório Situação de Emergência
Outubro/2023
Código Único do Relatório: 20231002



Código do Evento	Número ordem	Equipamento	Tipo equipamento	Total de clientes	Duração(h)	CHI
20231002	5470118	RD(727090)	Religador de Linha	16	4,30	68,80
20231002	5470118	RD(727090)	Religador de Linha	2	9,10	18,20
20231002	5470118	RD(727090)	Religador de Linha	12	11,47	137,64
20231002	5470118	RD(727090)	Religador de Linha	7	11,57	80,99
20231002	5470120	TD(44664)	Transformador Distribuição	2	6,33	12,66
20231002	5470121	FU(35021)	Chave Fusível	1	6,50	6,50
20231002	5470121	FU(35021)	Chave Fusível	36	6,50	234,00
20231002	5470125	FU(30708)	Chave Fusível	11	12,15	133,65
20231002	5470125	FU(30708)	Chave Fusível	1	25,27	25,27
20231002	5470126	FR(14183)	Chave Fusível Religadora	43	14,32	615,76
20231002	5470126	FR(14183)	Chave Fusível Religadora	81	14,95	1.210,95
20231002	5470127	FU(667902)	Chave Fusível	3	12,12	36,36
20231002	5470128	FU(38113)	Chave Fusível	1	15,35	15,35
20231002	5470130	FU(22537)	Chave Fusível	14	45,07	630,98
20231002	5470132	FR(25223)	Chave Fusível Religadora	34	4,75	161,50
20231002	5470133	TD(6544058)	Transformador Distribuição	1	28,98	28,98
20231002	5470138	FU(31278)	Chave Fusível	11	9,87	108,57
20231002	5470139	FU(12715)	Chave Fusível	7	10,78	75,46
20231002	5470147	FU(24157)	Chave Fusível	11	11,83	130,13
20231002	5470148	TD(20462)	Transformador Distribuição	5	10,37	51,85
20231002	5470152	FR(FR3092)	Chave Fusível Religadora	12	37,55	450,60
20231002	5470155	TD(671729)	Transformador Distribuição	1	8,13	8,13
20231002	5470156	FU(8082)	Chave Fusível	6	6,22	37,32
20231002	5470157	TD(655029)	Transformador Distribuição	1	17,62	17,62
20231002	5470159	TD(45654)	Transformador Distribuição	1	6,18	6,18
20231002	5470160	TD(34437)	Transformador Distribuição	1	11,52	11,52
20231002	5470162	FU(18777)	Chave Fusível	7	17,00	119,00
20231002	5470164	FU(8416)	Chave Fusível	22	10,52	231,44
20231002	5470166	TD(44115)	Transformador Distribuição	3	7,97	23,91

Relatório Situação de Emergência
Outubro/2023
Código Único do Relatório: 20231002



Código do Evento	Número ordem	Equipamento	Tipo equipamento	Total de clientes	Duração(h)	CHI
20231002	5470167	FR(26650)	Chave Fusível Religadora	20	8,58	171,60
20231002	5470167	FR(26650)	Chave Fusível Religadora	1	31,47	31,47
20231002	5470171	TD(31153)	Transformador Distribuição	1	3,90	3,90
20231002	5470178	FU(11352)	Chave Fusível	27	1,92	51,84
20231002	5470179	FR(35894)	Chave Fusível Religadora	32	13,32	426,24
20231002	5470181	FU(15744)	Chave Fusível	3	16,18	48,54
20231002	5470182	FU(741161)	Chave Fusível	1	4,80	4,80
20231002	5470183	FU(14740)	Chave Fusível	1	7,72	7,72
20231002	5470186	TD(711817)	Transformador Distribuição	2	10,37	20,74
20231002	5470188	FU(683670)	Chave Fusível	2	4,53	9,06
20231002	5470192	TD(691251)	Transformador Distribuição	2	5,45	10,90
20231002	5470193	TD(41602)	Transformador Distribuição	1	35,48	35,48
20231002	5470193	FU(22469)	Chave Fusível	3	35,48	106,44
20231002	5470196	FU(735465)	Chave Fusível	3	8,92	26,76
20231002	5470200	FU(22801)	Chave Fusível	3	12,88	38,64
20231002	5470202	TD(10161)	Transformador Distribuição	69	4,58	316,02
20231002	5470204	TD(14693)	Transformador Distribuição	1	16,13	16,13
20231002	5470212	FR(28914)	Chave Fusível Religadora	1	3,30	3,30
20231002	5470212	FR(28914)	Chave Fusível Religadora	1	7,77	7,77
20231002	5470212	FR(28914)	Chave Fusível Religadora	4	30,38	121,52
20231002	5470212	FR(28914)	Chave Fusível Religadora	2	57,37	114,74
20231002	5470214	FU(25261)	Chave Fusível	2	9,63	19,26
20231002	5470217	TD(23551)	Transformador Distribuição	1	31,98	31,98
20231002	5470219	FR(23490)	Chave Fusível Religadora	1	10,65	10,65
20231002	5470219	FR(23490)	Chave Fusível Religadora	3	10,65	31,95

Relatório Situação de Emergência
Outubro/2023
Código Único do Relatório: 20231002



Código do Evento	Número ordem	Equipamento	Tipo equipamento	Total de clientes	Duração(h)	CHI
20231002	5470219	FR(23490)	Chave Fusível Religadora	6	14,48	86,88
20231002	5470221	FU(16532)	Chave Fusível	2	9,22	18,44
20231002	5470223	TD(54566)	Transformador Distribuição	3	4,23	12,69
20231002	5470227	TD(30467)	Transformador Distribuição	17	8,17	138,89
20231002	5470228	TD(17131)	Transformador Distribuição	1	6,35	6,35
20231002	5470231	FU(15252)	Chave Fusível	2	4,27	8,54
20231002	5470234	FU(21512)	Chave Fusível	2	5,12	10,24
20231002	5470234	FU(21512)	Chave Fusível	17	5,12	87,04
20231002	5470235	FU(23569)	Chave Fusível	2	4,02	8,04
20231002	5470236	TD(36322)	Transformador Distribuição	1	7,68	7,68
20231002	5470237	FU(27268)	Chave Fusível	1	29,50	29,50
20231002	5470239	FU(14676)	Chave Fusível	1	11,57	11,57
20231002	5470240	FU(690975)	Chave Fusível	5	4,60	23,00
20231002	5470243	FU(699990)	Chave Fusível	5	6,23	31,15
20231002	5470244	TD(36560)	Transformador Distribuição	5	4,22	21,10
20231002	5470247	FU(22574)	Chave Fusível	6	15,32	91,92
20231002	5470254	FU(687654)	Chave Fusível	5	9,88	49,40
20231002	5470257	FU(755162)	Chave Fusível	15	5,37	80,55
20231002	5470258	TD(56094)	Transformador Distribuição	1	10,42	10,42
20231002	5470260	FR(39623)	Chave Fusível Religadora	9	7,57	68,13
20231002	5470265	C 3095649		1	6,67	6,67
20231002	5470266	TD(22661)	Transformador Distribuição	1	29,58	29,58
20231002	5470267	FU(16940)	Chave Fusível	2	5,27	10,54
20231002	5470279	TD(219)	Transformador Distribuição	31	3,52	109,12
20231002	5470280	TD(52026)	Transformador Distribuição	1	6,38	6,38
20231002	5470282	FU(24054)	Chave Fusível	5	3,60	18,00
20231002	5470283	FR(2777)	Chave Fusível Religadora	19	9,23	175,37
20231002	5470289	TD(42173)	Transformador Distribuição	1	8,93	8,93
20231002	5470290	RD(12260)	Religador de Linha	268	1,03	276,04

Relatório Situação de Emergência
Outubro/2023
Código Único do Relatório: 20231002



Código do Evento	Número ordem	Equipamento	Tipo equipamento	Total de clientes	Duração(h)	CHI
20231002	5470290	CF(24623)	Chave Faca	47	1,87	87,89
20231002	5470290	CF(24623)	Chave Faca	32	3,45	110,40
20231002	5470290	CF(24623)	Chave Faca	41	4,07	166,87
20231002	5470290	CF(24623)	Chave Faca	167	5,23	873,41
20231002	5470290	CF(24623)	Chave Faca	1	11,80	11,80
20231002	5470290	CF(24623)	Chave Faca	1	11,98	11,98
20231002	5470290	CF(24623)	Chave Faca	2	12,23	24,46
20231002	5470290	CF(24623)	Chave Faca	2	31,23	62,46
20231002	5470291	FU(16149)	Chave Fusível	20	5,17	103,40
20231002	5470295	TD(677081)	Transformador Distribuição	2	35,30	70,60
20231002	5470297	FU(7385)	Chave Fusível	12	14,45	173,40
20231002	5470299	FR(47560344)	Chave Fusível Religadora	17	15,52	263,84
20231002	5470304	TD(750631)	Transformador Distribuição	1	8,68	8,68
20231002	5470312	FU(27188)	Chave Fusível	4	9,00	36,00
20231002	5470314	TD(49359)	Transformador Distribuição	9	4,43	39,87
20231002	5470317	TD(21265)	Transformador Distribuição	2	3,40	6,80
20231002	5470319	FU(15159)	Chave Fusível	1	5,23	5,23
20231002	5470321	FU(44651)	Chave Fusível	6	5,73	34,38
20231002	5470322	FU(4251061)	Chave Fusível	1	3,13	3,13
20231002	5470322	FU(4251061)	Chave Fusível	2	3,13	6,26
20231002	5470322	FU(4251061)	Chave Fusível	296	3,13	926,48
20231002	5470323	FU(677233)	Chave Fusível	14	9,80	137,20
20231002	5470324	FU(19082)	Chave Fusível	8	5,60	44,80
20231002	5470329	FU(43214)	Chave Fusível	1	7,20	7,20
20231002	5470330	TD(56618)	Transformador Distribuição	1	4,18	4,18
20231002	5470345	FR(27251)	Chave Fusível Religadora	3	13,68	41,04
20231002	5470349	FU(23784)	Chave Fusível	2	5,60	11,20
20231002	5470350	RD(7324)	Religador de Linha	1	4,92	4,92
20231002	5470350	RD(7324)	Religador de Linha	20	4,92	98,40
20231002	5470350	RD(7324)	Religador de Linha	59	5,30	312,70
20231002	5470350	RD(7324)	Religador de Linha	23	6,77	155,71
20231002	5470350	CF(25016)	Chave Faca	1	2,47	2,47
20231002	5470350	CF(25016)	Chave Faca	1	4,57	4,57
20231002	5470352	FU(42310)	Chave Fusível	1	1,43	1,43
20231002	5470352	FU(42310)	Chave Fusível	39	1,43	55,77

Relatório Situação de Emergência
Outubro/2023
Código Único do Relatório: 20231002



Código do Evento	Número ordem	Equipamento	Tipo equipamento	Total de clientes	Duração(h)	CHI
20231002	5470354	TD(25861)	Transformador Distribuição	8	2,88	23,04
20231002	5470356	TD(8971)	Transformador Distribuição	42	9,52	399,84
20231002	5470358	FU(24227)	Chave Fusível	7	29,47	206,29
20231002	5470359	TD(22494)	Transformador Distribuição	91	9,32	848,12
20231002	5470362	FU(24268)	Chave Fusível	2	4,13	8,26
20231002	5470365	FU(25394)	Chave Fusível	4	10,77	43,08
20231002	5470371	TD(12462)	Transformador Distribuição	2	5,38	10,76
20231002	5470376	TD(34978)	Transformador Distribuição	2	5,58	11,16
20231002	5470378	TD(35068)	Transformador Distribuição	3	1,43	4,29
20231002	5470383	TD(15786)	Transformador Distribuição	1	10,10	10,10
20231002	5470388	FR(11109)	Chave Fusível Religadora	1	1,92	3,84
20231002	5470388	FR(11109)	Chave Fusível Religadora	8	1,92	15,36
20231002	5470389	TD(50713)	Transformador Distribuição	1	9,58	9,58
20231002	5470392	TD(16746)	Transformador Distribuição	3	13,53	40,59
20231002	5470393	FU(757594)	Chave Fusível	23	3,70	85,10
20231002	5470395	TD(16726)	Transformador Distribuição	3	8,55	25,65
20231002	5470396	TD(10824)	Transformador Distribuição	75	2,13	159,75
20231002	5470401	TD(15904)	Transformador Distribuição	1	9,48	9,48
20231002	5470402	FU(19909)	Chave Fusível	5	36,72	183,60
20231002	5470404	TD(17574)	Transformador Distribuição	24	3,32	79,68
20231002	5470406	TD(12796)	Transformador Distribuição	1	11,12	11,12
20231002	5470409	FU(27184)	Chave Fusível	8	2,03	16,24
20231002	5470414	FU(9367)	Chave Fusível	270	2,60	702,00
20231002	5470415	TD(725145)	Transformador Distribuição	2	30,43	60,86

Relatório Situação de Emergência
Outubro/2023
Código Único do Relatório: 20231002



Código do Evento	Número ordem	Equipamento	Tipo equipamento	Total de clientes	Duração(h)	CHI
20231002	5470416	TD(20484)	Transformador Distribuição	1	74,78	74,78
20231002	5470420	TD(571111)	Transformador Distribuição	1	4,95	4,95
20231002	5470423	TD(42325)	Transformador Distribuição	2	2,55	5,10
20231002	5470425	FR(26836)	Chave Fusível Religadora	1	7,55	7,55
20231002	5470425	FR(26836)	Chave Fusível Religadora	15	7,55	113,25
20231002	5470428	C 2324814	Unidade Consumidora	1	11,27	11,27
20231002	5470437	TD(2438994)	Transformador Distribuição	1	5,43	5,43
20231002	5470441	TD(19564)	Transformador Distribuição	1	4,62	4,62
20231002	5470444	FU(16285)	Chave Fusível	7	8,43	59,01
20231002	5470450	TD(758650)	Transformador Distribuição	1	1,40	1,40
20231002	5470461	FU(27351)	Chave Fusível	5	29,50	147,50
20231002	5470465	FU(27070)	Chave Fusível	2	33,70	67,40
20231002	5470466	TD(35432)	Transformador Distribuição	3	27,25	81,75
20231002	5470472	TD(34936)	Transformador Distribuição	1	11,47	11,47
20231002	5470477	TD(661337)	Transformador Distribuição	2	3,95	7,90
20231002	5470482	TD(31013)	Transformador Distribuição	1	8,03	8,03
20231002	5470492	TD(35203)	Transformador Distribuição	1	7,08	7,08
20231002	5470497	FU(28807)	Chave Fusível	1	32,38	32,38
20231002	5470497	FU(30339)	Chave Fusível	5	5,07	25,35
20231002	5470498	TD(1729)	Transformador Distribuição	1	8,85	8,85
20231002	5470501	TD(34220)	Transformador Distribuição	1	28,32	28,32
20231002	5470509	PE(13210835)	Ponto de conexão	2	2,27	4,54
20231002	5470512	FU(26965)	Chave Fusível	5	10,28	51,40
20231002	5470517	FR(4361)	Chave Fusível Religadora	10	8,87	88,70

Relatório Situação de Emergência
Outubro/2023
Código Único do Relatório: 20231002



Código do Evento	Número ordem	Equipamento	Tipo equipamento	Total de clientes	Duração(h)	CHI
20231002	5470520	TD(15228)	Transformador Distribuição	1	14,68	14,68
20231002	5470521	FU(24029)	Chave Fusível	1	32,27	32,27
20231002	5470523	TD(678574)	Transformador Distribuição	1	28,12	28,12
20231002	5470527	TD(684881)	Transformador Distribuição	1	7,95	7,95
20231002	5470531	TD(661532)	Transformador Distribuição	8	2,63	21,04
20231002	5470532	TD(13220)	Transformador Distribuição	1	25,20	25,20
20231002	5470532	TD(13220)	Transformador Distribuição	1	25,20	25,20
20231002	5470535	TD(19229)	Transformador Distribuição	1	9,92	9,92
20231002	5470546	TD(24180)	Transformador Distribuição	2	6,52	13,04
20231002	5470552	TD(22953)	Transformador Distribuição	3	32,15	96,45
20231002	5470553	TD(428)	Transformador Distribuição	17	1,93	32,81
20231002	5470555	PE(13614269)	Ponto de conexão	1	2,43	2,43
20231002	5470559	TD(8454)	Transformador Distribuição	123	0,43	52,89
20231002	5470569	TD(681260)	Transformador Distribuição	4	5,38	21,52
20231002	5470570	TD(683249)	Transformador Distribuição	1	30,43	30,43
20231002	5470584	FU(8079)	Chave Fusível	2	32,63	65,26
20231002	5470586	TD(39368)	Transformador Distribuição	4	5,18	20,72
20231002	5470587	TD(48805)	Transformador Distribuição	1	4,88	4,88
20231002	5470599	TD(60190)	Transformador Distribuição	1	21,18	21,18
20231002	5470602	FU(27309)	Chave Fusível	5	26,72	133,60
20231002	5470747	TD(21933)	Transformador Distribuição	1	56,90	56,90
20231002	5470858	FR(23761)	Chave Fusível Religadora	8	7,92	63,36
20231002	5470963	FU(12798)	Chave Fusível	15	8,70	130,50

Relatório Situação de Emergência
Outubro/2023
Código Único do Relatório: 20231002



Código do Evento	Número ordem	Equipamento	Tipo equipamento	Total de clientes	Duração(h)	CHI
20231002	5471045	TD(681859)	Transformador Distribuição	12	7,20	86,40
20231002	5471052	FU(25695)	Chave Fusível	5	41,77	208,85
20231002	5471052	FU(25695)	Chave Fusível	6	60,52	363,12
20231002	5471052	FU(25695)	Chave Fusível	3	61,52	184,56
20231002	5471072	FR(40196)	Chave Fusível Religadora	35	7,15	250,25
20231002	5471153	FU(717340)	Chave Fusível	11	49,18	540,98
20231002	5471602	FU(692731)	Chave Fusível	1	42,53	42,53
20231002	5471602	FU(692731)	Chave Fusível	5	42,53	212,65
20231002	5471753	FU(27387)	Chave Fusível	3	42,30	126,90
20231002	5471933	FU(37425)	Chave Fusível	5	53,43	267,15
20231002	5472225	TD(13828)	Transformador Distribuição	1	32,98	32,98
20231002	5510454	RD(738888)	Religador de Linha	52	0,15	7,80
20231002	5510454	MAR52_MAR59517	Alimentador	58	1,37	79,46
20231002	5510454	MAR52_MAR59517	Alimentador	36	5,35	192,60
20231002	5510454	MAR52_MAR59517	Alimentador	20	5,72	114,40
20231002	5512041	CL(21504)	Chave Lâmina	21	6,40	134,40
20231002	5514869	FU(18869)	Chave Fusível	1	8,83	8,83
20231002	5514869	FU(18869)	Chave Fusível	1	27,38	27,38
20231002	5525776	RD(749864)	Religador de Linha	25	2,35	58,75
20231002	5525776	RD(749864)	Religador de Linha	3	7,72	23,16
20231002	5525776	RD(749864)	Religador de Linha	8	22,28	178,24
20231002	5525776	RD(728369)	Religador de Linha	216	0,90	194,40
20231002	5525779	RD(728394)	Religador de Linha	163	3,05	497,15
20231002	5525779	CF(11578)	Chave Faca	53	0,07	3,71
20231002	5533822	RD(11658)	Religador de Linha	47	0,28	13,16
20231002	5533822	BSO01_BSO49501	Alimentador	955	0,28	267,40
20231002	5533822	BSO02_BSO49502	Alimentador	1	0,28	0,28
20231002	5533822	BSO02_BSO49502	Alimentador	29	0,28	8,12
20231002	5533822	BSO02_BSO49502	Alimentador	963	0,28	269,64
20231002	5537090	TD(20692)	Transformador Distribuição	9	23,45	211,05

Laudo das Condições Atmosféricas para o Evento no período de 04/10/23 a 09/10/23 na Área de Atuação da Energisa – MS

1. DESCRIÇÃO

O evento que ocorreu entre 04/10 e 09/10/2023 na área de atuação da Energisa – MS foi causado por banda de nebulosidade convectiva associada a um sistema frontal atuando no estado do Mato Grosso do Sul. O sistema pode ser visto na imagem no infravermelho com realce do satélite GOES-16 na Figura 1.



Figura 1 - Imagem de satélite no infravermelho com realce do satélite GOES-16 as 21:00 UT do dia 04/10. As cores indicam diferentes temperaturas dos topos das nuvens.

Diferentes cores na imagem na Figura 1 referem-se a diferentes temperaturas de topo das nuvens, conforme indicado na figura, e equivalem a diferentes altitudes. Quanto menor a temperatura de topo, isto é, mais negativa, mais alta é o topo da nuvem.

Durante os períodos de máxima extensão vertical, a tempestade atingiu temperaturas de topo inferiores a -70°C equivalente à altura da tropopausa (15-16 km). Esta altura corresponde à máxima extensão vertical que uma tempestade pode atingir.

2. ABRANGÊNCIA E DURAÇÃO

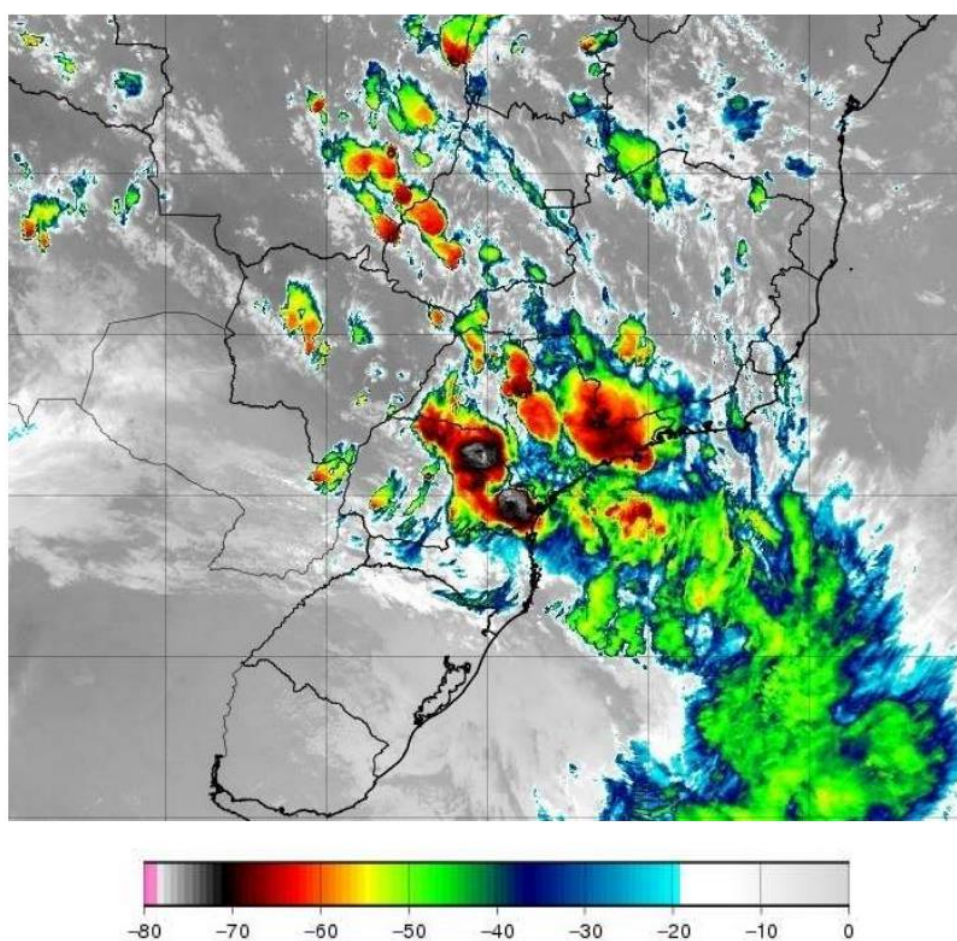
A Figura 2 mostra os mapas de incidência de descargas atmosféricas nuvem-solo e intranuvem obtido da Rede BrasilDAT Dataset para o período e a Figura 3 e 4 os mapas de precipitação acumulada e rajadas para os diversos dias.

Mapa de Descargas Atmosféricas
2023-10-04

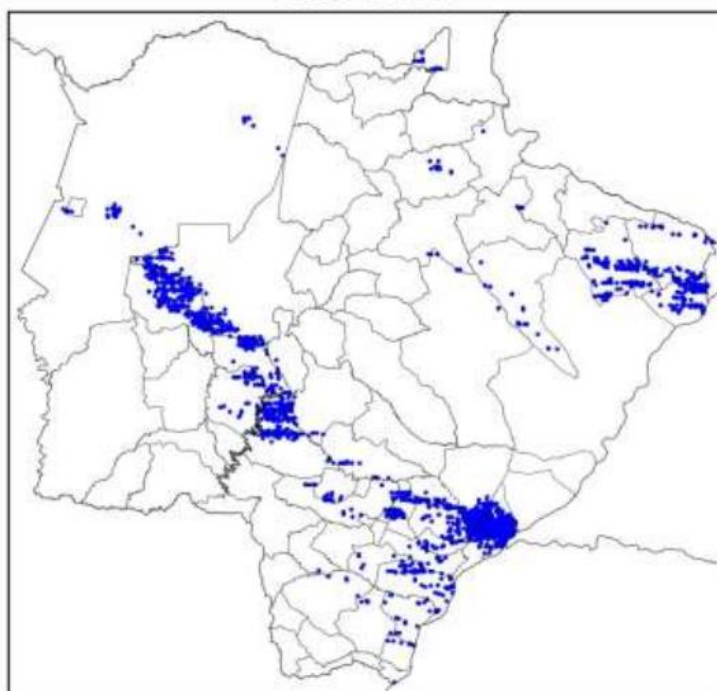

(a)

**Mapa de Descargas Atmosféricas
2023-10-05**

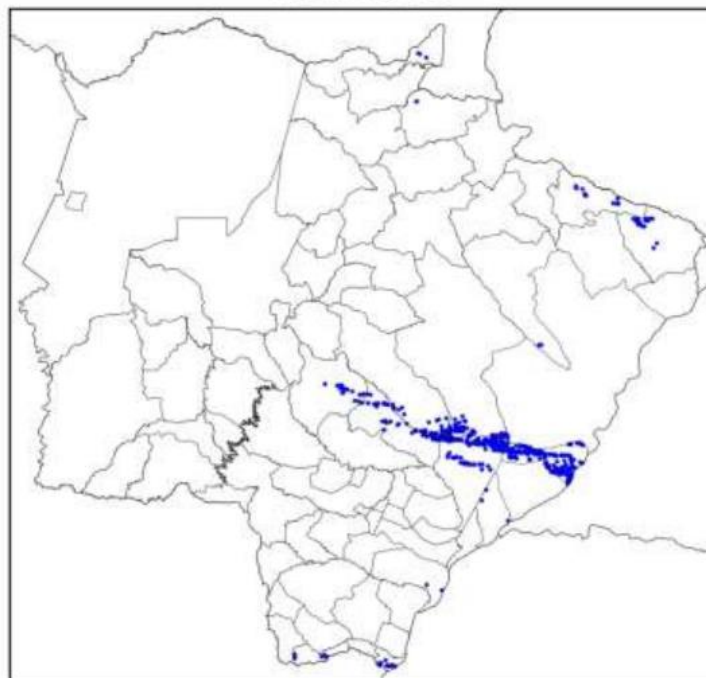

(b)

**Mapa de Descargas Atmosféricas
2023-10-06**

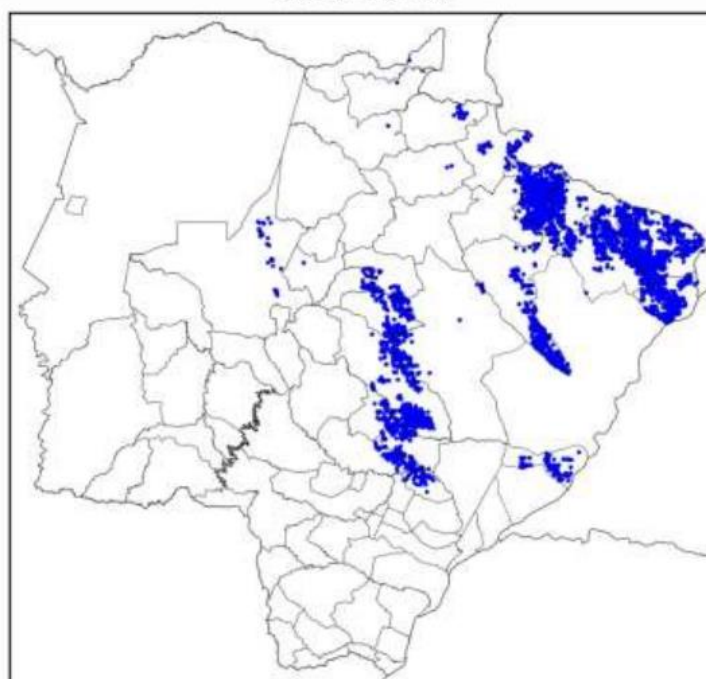

(c)

**Mapa de Descargas Atmosféricas
2023-10-07**

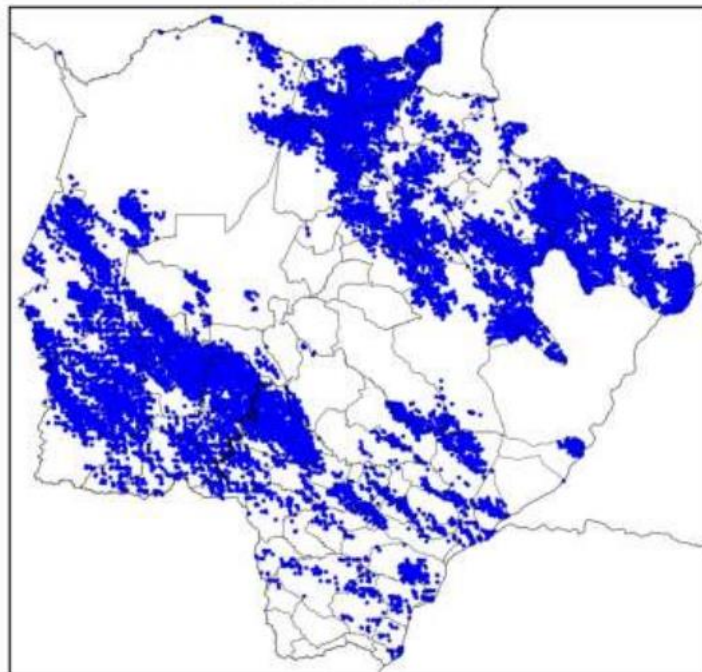

(d)

**Mapa de Descargas Atmosféricas
2023-10-08**

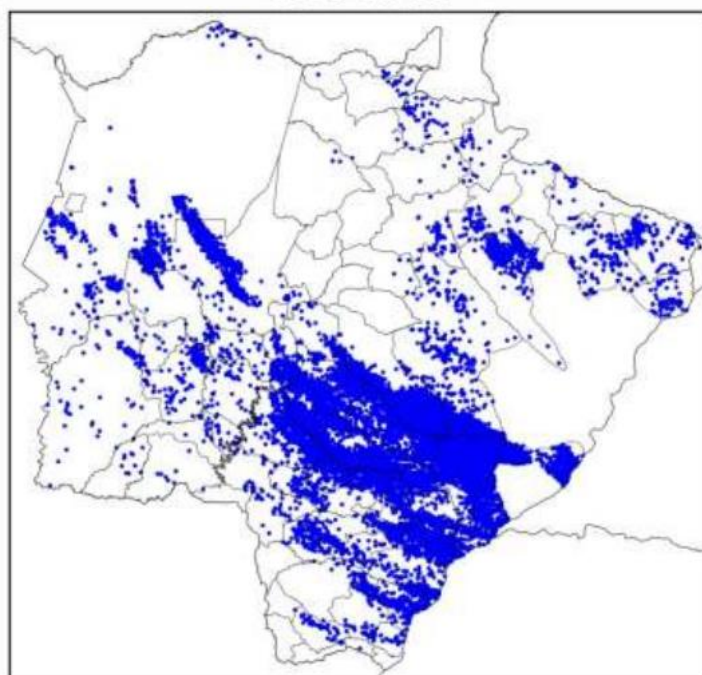

(e)

**Mapa de Descargas Atmosféricas
2023-10-09**



(f)

Figura 2 – Mapa de incidência de descargas atmosféricas nuvem-solo e intranuvem para os dias: (a) 04/10; (b) 05/10; (c) 06/10; (d) 07/10; (e) 08/10; e (f) 09/10. Cada ponto corresponde ao local de ocorrência de uma descarga.

Mapa de Precipitação Acumulada 2023-10-04



(a)

Mapa de Precipitação 2023-10-05

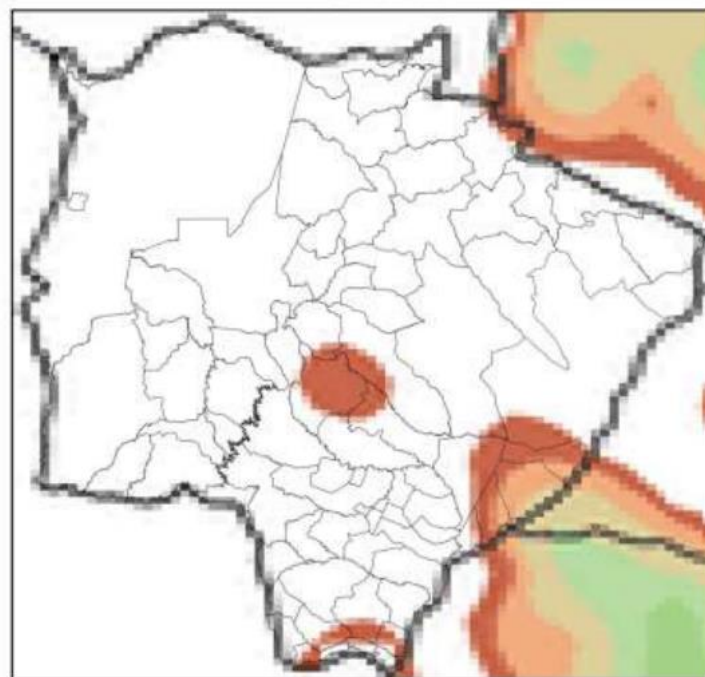

(b)

Mapa de Precipitação
2023-10-06



(c)

Mapa de Precipitação
2023-10-07

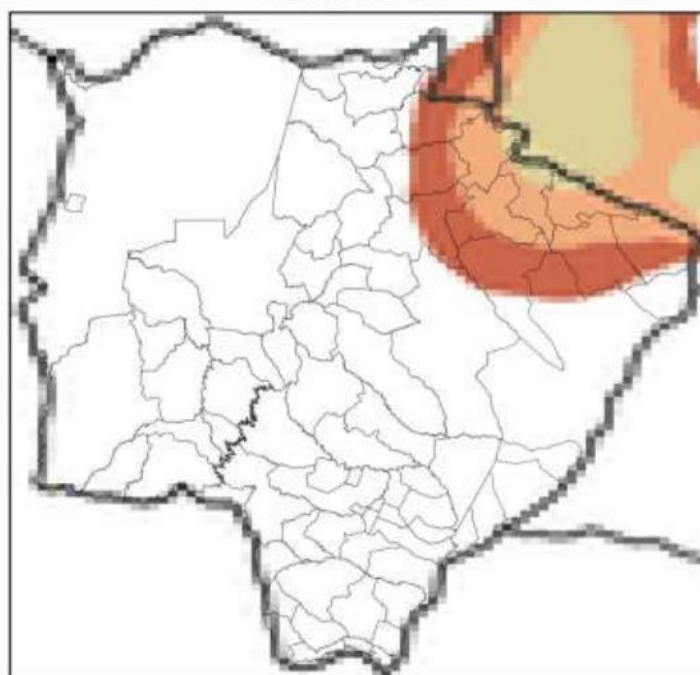

(d)

Mapa de Precipitação
2023-10-08

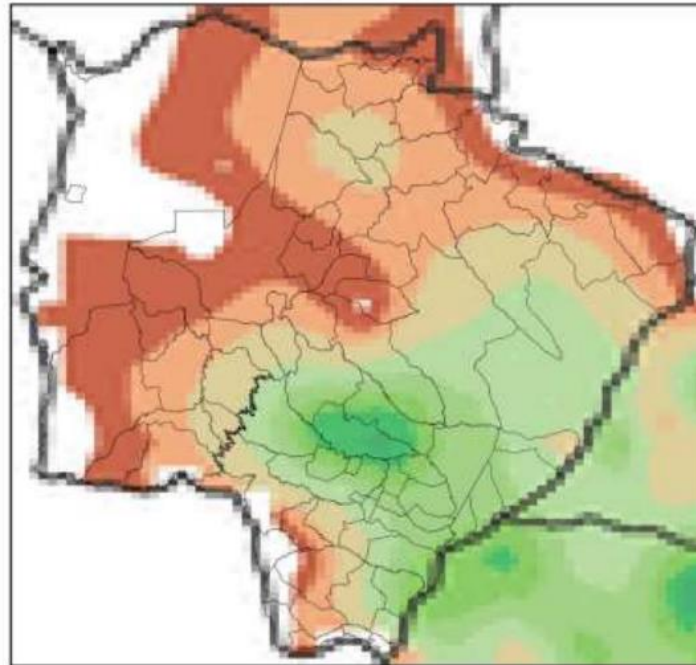

(e)

Mapa de Precipitação
2023-10-09

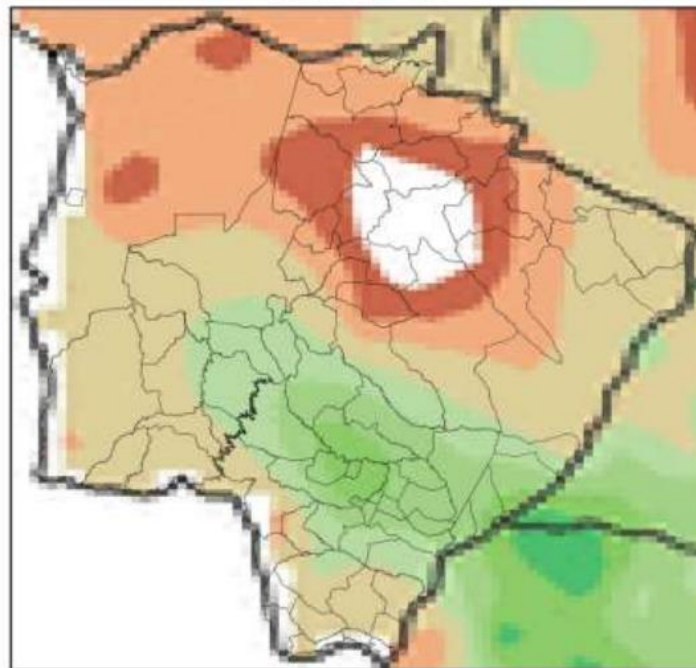

(f)

Precip. Observada



Figura 3 – Mapa de precipitação para os dias: (a) 04/10 no formato numérico; (b) 05/10; (c) 06/10; (d) 07/10; (e) 08/10; e (f) 09/10.

Mapa de Rajada Máxima
2023-10-04

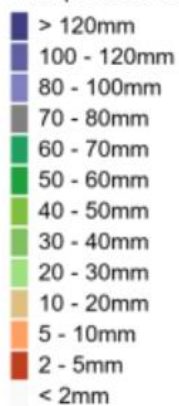

(a)

Mapa de Rajada Máxima 2023-10-07

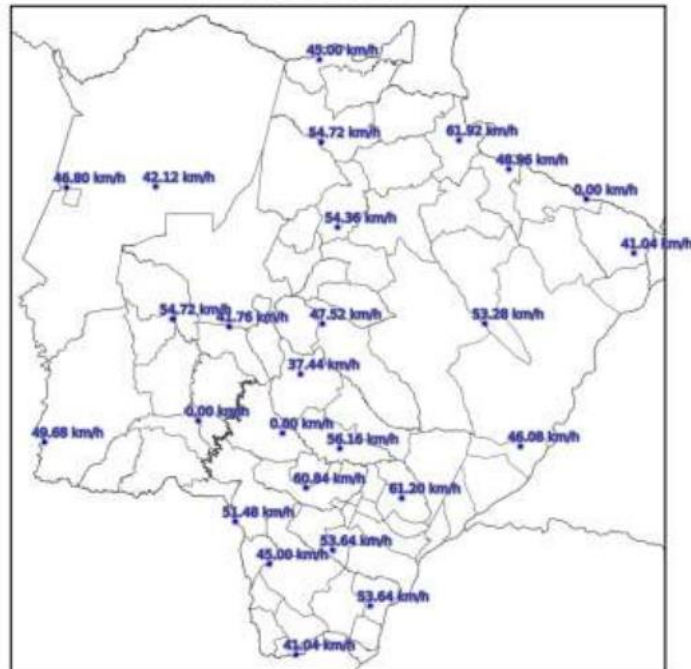

(d)

Mapa de Rajada Máxima 2023-10-08

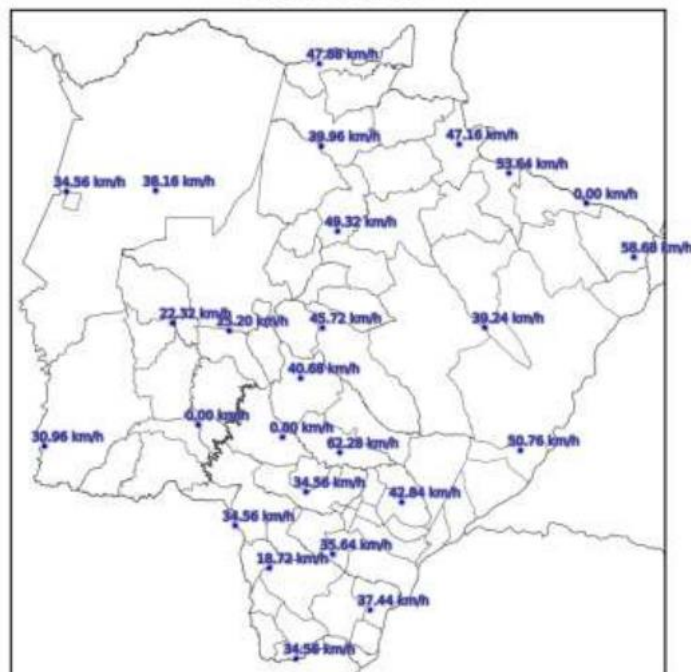

(e)

O enquadramento leva em conta as pesquisas realizadas pelo Grupo de Eletricidade Atmosférica (ELAT) do Instituto Nacional de Pesquisas Espaciais (INPE), pela National Weather Service (National Weather Service, 2015), bem como escalas de precipitação e de ventos (Vulnerabilidades das Megacidades Brasileiras às Mudanças Climáticas, 2013; Byers, 1944).

A partir dos dados de satélite, redes de detecção de descargas atmosféricas (Pinto and Pinto, 2018) e dados de estações meteorológicas, as seguintes observações foram obtidas:

1. As imagens de satélite mostram o topo da tempestade atingindo a altura de 15-16 km, equivalente a uma altura da tropopausa, que corresponde à máxima extensão vertical que uma tempestade pode atingir nesta região. Sabe-se que quanto mais alto a altura do topo da tempestade mais severa ela tende a ser.
2. Foram registrados ventos de até 68 km/h em diversos municípios do estado no período. Com base na Escala de Beaufort, que classifica a intensidade dos ventos tendo em conta a sua velocidade, estes valores são considerados ventania, capazes de arrancar e derrubar árvores sobre a rede elétrica.
3. As chuvas acumuladas durante o período da tempestade foram moderadas a fortes, atingindo 60 mm.
4. A atividade elétrica da tempestade foi alta. Durante o evento foram registradas 87.094 descargas na área de concessão da Energisa – MS, valor considerado muito elevado.
5. O Índice de severidade da tempestade em termos de sua atividade elétrica total, envolvendo tanto as descargas para o solo como as descargas dentro da tempestade atingiu o valor máximo igual a 4 (a escala de severidade vai de 1 a 5) correspondente a tempestade forte.

4. EVIDÊNCIAS ENCONTRADAS NA MÍDIA

Foram encontradas evidências na mídia de tempestades em diferentes locais do estado, conforme mostrado na Figura 4.



Figura 4 – Evidências de tempestades no período no estado do Mato Grosso do Sul [4].

5. CONCLUSÃO

Os dados e informações constantes neste relatório demonstram claramente a ocorrência de um evento atípico com ventos muito fortes, atividade de descargas muito elevada e chuvas muito fortes. Os detalhes do evento são mostrados na Tabela 1 a seguir.

Tabela 1 – Detalhes do Evento de 04/10/2023 a 09/10/2023.

Descrição	Banda de nebulosidade associada a sistema frontal provocando muitas descargas, chuvas fortes e ventos fortes.
Código COBRADE	1.3.1.2.0 (Sistemas de Grande Escala/Escala Regional)
Hora do Início do Evento	07:00 UT do dia 04/10/23
Hora do Fim do Evento	13:00 UT do dia 09/10/23
Abrangência	Todos os municípios do estado.

6. REFERÊNCIAS

- [1] Byers, H. R., General Meteorology, 83–85, 1944.
- [2] National Weather Service, Governo dos Estados Unidos. Disponível em: <<http://www.weather.gov>>. Acesso em: 08/05/2016.
- [3] Pinto Jr., O., Pinto, I.R.C.A., BrasilDAT Dataset: combining data from different lightning locating systems to obtain more precise lightning information, 25th Proceedings of the International Lightning Detection Conference (ILDC), Florida, US, March 2018.

[4] Midiamax. Disponível em: <https://midiamax.uol.com.br/cotidiano/2023/cidades-de-ms-registram-tempestade-e- ficam-entre-as-mais-chuvosas-do-brasil/>

7. RESPONSABILIDADES

Este relatório foi elaborado sobre a responsabilidade técnica do Dr. Osmar Pinto Junior, pesquisador sênior e coordenador do Grupo de Eletricidade Atmosférica (ELAT) do Instituto Nacional de Pesquisas Espaciais (INPE).



Dr. Osmar Pinto Junior
Consultor Técnico