

Relatório Situação de Emergência
Março/2023

20230325

Sumário

1. ÁREA AFETADA	3
2. IMPACTO DOS EVENTOS E EXTENSÃO DOS DANOS	15
3. EVIDÊNCIAS	19
4. ANEXO I – Descrição e Relação dos Equipamentos Afetados	27
5. Laudo das Condições Atmosféricas para o Evento no período de 01/03/23 a 17/03/23 na Área de Atuação da Energisa – MS	247

ÁREA AFETADA

Do dia 01 ao dia 17 de março de 2023, registrou-se no estado um evento climático severo que afetou todos os municípios de Mato Grosso do Sul.

A Figura 1 ilustra o mapa geoeletrico da concessão da EMS previsto para 2023.

Figura 1 - Mapa geoeletrico da concessão da EMS.

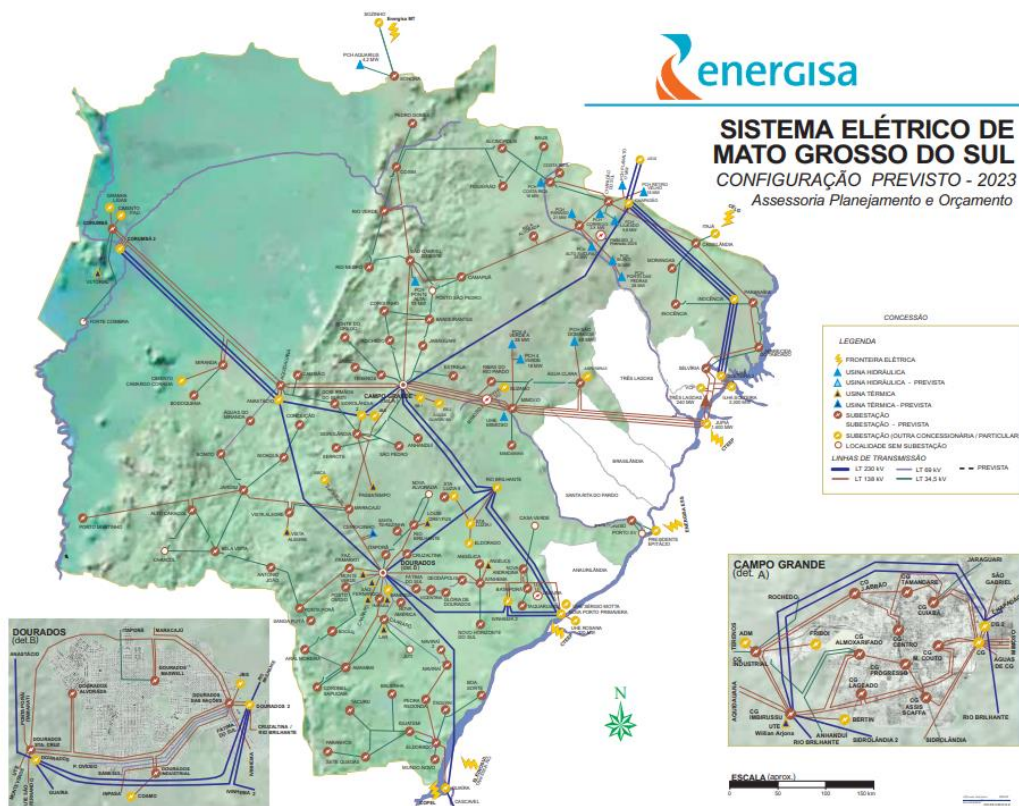

A Figura 2 ilustra, em azul, as áreas afetadas pelo evento climático.

Código do Evento	Municípios Afetados
20230325	Aral Moreira
20230325	Bandeirantes
20230325	Bataguassu
20230325	Batayporã
20230325	Bela Vista
20230325	Bodoquena
20230325	Bonito
20230325	Caarapó
20230325	Camapuã
20230325	Campo Grande
20230325	Caracol
20230325	Cassilândia
20230325	Chapadão do Sul
20230325	Corguinho
20230325	Coronel Sapucaia
20230325	Corumbá
20230325	Costa Rica
20230325	Coxim
20230325	Deodápolis
20230325	Dois Irmãos do Buriti
20230325	Dourados
20230325	Eldorado
20230325	Fatima do Sul
20230325	Figueirão
20230325	Gloria de Dourados
20230325	Guia Lopes da Laguna
20230325	Iguatemi
20230325	Inocência
20230325	Itaporã
20230325	Itaquirai
20230325	Ivinhema
20230325	Japorã
20230325	Jaraguari
20230325	Jardim
20230325	Jatei
20230325	Juti
20230325	Ladário
20230325	Laguna Caarapa
20230325	Maracaju
20230325	Miranda

Código do Evento	Municípios Afetados
20230325	Mundo Novo
20230325	Naviraí
20230325	Nioaque
20230325	Nova Alvorada do Sul
20230325	Nova Andradina
20230325	Novo Horizonte do Sul
20230325	Paraíso das Águas
20230325	Paranaíba
20230325	Paranhos
20230325	Pedro Gomes
20230325	Ponta Porã
20230325	Porto Murtinho
20230325	Ribas do Rio Pardo
20230325	Rio Brilhante
20230325	Rio Negro
20230325	Rio Verde Mato Grosso
20230325	Rochedo
20230325	São Gabriel do Oeste
20230325	Sete Quedas
20230325	Sidrolândia
20230325	Sonora
20230325	Tacuru
20230325	Taquarussu
20230325	Terenos
20230325	Vicentina

A Tabela 2 apresenta o resumo dos documentos utilizados para o expurgo.

Tabela 2 - Resumo dos documentos utilizados para os expurgos.

Código do Evento	Documento	Resumo	Código COBRADE
20230325	Laudo das Condições Atmosféricas para o Evento no período de 01/03/23 a 17/03/23 na Área de Atuação da Energisa - MS.	O evento que ocorreu entre 01 a 17/03/2023 na área de atuação da Energisa – MS foi causado por um sistema frontal associado a uma banda convectiva da Amazônia atuando no estado do Mato Grosso do Sul.	1.3.1.2.0

Como resultado do evento ocorrido, seguem na tabela abaixo as subestações afetadas, completa ou parcialmente.

Tabela 3 - Subestações afetadas por situação de emergência.

Código do Evento	Subestações	Alimentador
20230325	Alcinópolis	ALC01
20230325	Alto Caracol	ACA52
20230325	Alto Caracol	ACA51
20230325	Amambai	AMA51
20230325	Amambai	AMA52
20230325	Amambai	AMA03
20230325	Amambai	AMA01
20230325	Amambai	AMA02
20230325	Angélica	ANG01
20230325	Angélica	ANG02
20230325	Anhanduí	ANH01
20230325	Antônio João	AJO52
20230325	Antônio João	AJO01
20230325	Antônio João	AJO51
20230325	Aparecida do Taboado	ATA04
20230325	Aparecida do Taboado	ATA52
20230325	Aparecida do Taboado	ATA03
20230325	Aparecida do Taboado	ATA02
20230325	Aparecida do Taboado	ATA51
20230325	Aquidauana	AQU02
20230325	Aquidauana	AQU05
20230325	Aquidauana	AQU51
20230325	Aquidauana	AQU04
20230325	Aquidauana	AQU03
20230325	Aquidauana	AQU01
20230325	Aral Moreira	AMO02
20230325	Aral Moreira	AMO01
20230325	Balsinha	BAL02
20230325	Balsinha	BAL01
20230325	Bandeirantes	BAN52
20230325	Bandeirantes	BAN53
20230325	Bandeirantes	BAN51
20230325	Bandeirantes	BAN01
20230325	Bataguassu	BAT01
20230325	Bataguassu	BAT02
20230325	Bataguassu	BAT51

Código do Evento	Subestações	Alimentador
20230325	Bataiporã	BAP01
20230325	Bataiporã	BAP02
20230325	Baús	BAU01
20230325	Bela Alvorada	BAV51
20230325	Bela Alvorada	BAV52
20230325	Bela Vista	BVI02
20230325	Bela Vista	BVI01
20230325	Bela Vista	BVI51
20230325	Boa Sorte	BSO01
20230325	Boa Sorte	BSO02
20230325	Bocajá	BOC01
20230325	Bodoquena	BOD51
20230325	Bodoquena	BOD01
20230325	Bonito	BON02
20230325	Bonito	BON01
20230325	Bonito	BON52
20230325	Bonito	BON51
20230325	Caarapó	CAA02
20230325	Caarapó	CAA01
20230325	Caarapó	CAA52
20230325	Caarapó	CAA51
20230325	Camapuã	CAM51
20230325	Camapuã	CAM02
20230325	Camapuã	CAM01
20230325	Camapuã	CAM52
20230325	Camisão	CMS01
20230325	Campo Grande Almojarifado	CGA10
20230325	Campo Grande Almojarifado	CGA09
20230325	Campo Grande Almojarifado	CGA51
20230325	Campo Grande Almojarifado	CGA11
20230325	Campo Grande Almojarifado	CGA12
20230325	Campo Grande Almojarifado	CGA03
20230325	Campo Grande Almojarifado	CGA04
20230325	Campo Grande Almojarifado	CGA01
20230325	Campo Grande Assis Scaffa	CGS01
20230325	Campo Grande Assis Scaffa	CGS10
20230325	Campo Grande Assis Scaffa	CGS06
20230325	Campo Grande Assis Scaffa	CGS04
20230325	Campo Grande Assis Scaffa	CGS05
20230325	Campo Grande Assis Scaffa	CGS02

Código do Evento	Subestações	Alimentador
20230325	Campo Grande Assis Scaffa	CGS07
20230325	Campo Grande Assis Scaffa	CGS09
20230325	Campo Grande Assis Scaffa	CGS08
20230325	Campo Grande Centro	CGC16
20230325	Campo Grande Centro	CGC08
20230325	Campo Grande Centro	CGC04
20230325	Campo Grande Centro	CGC13
20230325	Campo Grande Cuiabá	CGB51
20230325	Campo Grande Cuiabá	CGB08
20230325	Campo Grande Cuiabá	CGB05
20230325	Campo Grande Cuiabá	CGB04
20230325	Campo Grande Cuiabá	CGB06
20230325	Campo Grande Cuiabá	CGB07
20230325	Campo Grande Cuiabá	CGB02
20230325	Campo Grande Cuiabá	CGB01
20230325	Campo Grande Cuiabá	CGB11
20230325	Campo Grande Industrial	CGD03
20230325	Campo Grande Industrial	CGD52
20230325	Campo Grande Industrial	CGD02
20230325	Campo Grande Industrial	CGD01
20230325	Campo Grande Industrial	CGD53
20230325	Campo Grande José Abrão	CGJ04
20230325	Campo Grande José Abrão	CGJ03
20230325	Campo Grande José Abrão	CGJ01
20230325	Campo Grande José Abrão	CGJ06
20230325	Campo Grande José Abrão	CGJ05
20230325	Campo Grande José Abrão	CGJ02
20230325	Campo Grande José Abrão	CGJ07
20230325	Campo Grande Lageado	CGL09
20230325	Campo Grande Lageado	CGL07
20230325	Campo Grande Lageado	CGL01
20230325	Campo Grande Lageado	CGL06
20230325	Campo Grande Lageado	CGL04
20230325	Campo Grande Lageado	CGL03
20230325	Campo Grande Lageado	CGL02
20230325	Campo Grande Lageado	CGL08
20230325	Campo Grande Miguel Couto	CGM14
20230325	Campo Grande Miguel Couto	CGM11
20230325	Campo Grande Miguel Couto	CGM05
20230325	Campo Grande Miguel Couto	CGM01

Código do Evento	Subestações	Alimentador
20230325	Campo Grande Miguel Couto	CGM12
20230325	Campo Grande Miguel Couto	CGM16
20230325	Campo Grande Progresso	CGP04
20230325	Campo Grande Progresso	CGP01
20230325	Campo Grande Progresso	CGP09
20230325	Campo Grande Progresso	CGP12
20230325	Campo Grande Tamandaré	CGT03
20230325	Campo Grande Tamandaré	CGT04
20230325	Campo Grande Tamandaré	CGT02
20230325	Cassilândia	CAS52
20230325	Cassilândia	CAS01
20230325	Cassilândia	CAS02
20230325	Cassilândia	CAS03
20230325	Chapadão do Sul	CSU51
20230325	Chapadão do Sul	CSU02
20230325	Chapadão do Sul	CSU53
20230325	Chapadão do Sul	CSU01
20230325	Chapadão do Sul	CSU52
20230325	Conceição	CON01
20230325	Corguinho	COG01
20230325	Coronel Sapucaia	CSA01
20230325	Corumbá	COR06
20230325	Corumbá	COR05
20230325	Corumbá	COR08
20230325	Corumbá	COR07
20230325	Corumbá	COR02
20230325	Corumbá	COR09
20230325	Corumbá	COR01
20230325	Corumbá	COR10
20230325	Corumbá	COR04
20230325	Corumbá	COR52
20230325	Corumbá	COR03
20230325	Costa Rica	CRI01
20230325	Costa Rica	CRI02
20230325	Coxim	COX52
20230325	Coxim	COX01
20230325	Coxim	COX04
20230325	Coxim	COX51
20230325	Coxim	COX03
20230325	Coxim	COX53

Código do Evento	Subestações	Alimentador
20230325	Coxim	COX02
20230325	Cruzaltina	CRU03
20230325	Cruzaltina	CRU02
20230325	Deodópolis	DEO01
20230325	Deodópolis	DEO03
20230325	Dois Irmãos do Buriti	DIB01
20230325	Dourados Alvorada	DOA04
20230325	Dourados Alvorada	DOA02
20230325	Dourados Alvorada	DOA05
20230325	Dourados Alvorada	DOA06
20230325	Dourados Alvorada	DOA03
20230325	Dourados Alvorada	DOA07
20230325	Dourados Alvorada	DOA01
20230325	Dourados Industrial	DOI02
20230325	Dourados Industrial	DOI03
20230325	Dourados Industrial	DOI05
20230325	Dourados Maxwell	DOM04
20230325	Dourados Maxwell	DOM52
20230325	Dourados Maxwell	DOM05
20230325	Dourados Maxwell	DOM06
20230325	Dourados Maxwell	DOM03
20230325	Dourados Maxwell	DOM02
20230325	Dourados Maxwell	DOM51
20230325	Dourados Maxwell	DOM07
20230325	Dourados Maxwell	DOM09
20230325	Dourados Maxwell	DOM08
20230325	Dourados das Nações	DOD04
20230325	Dourados das Nações	DOD05
20230325	Dourados das Nações	DOD02
20230325	Dourados das Nações	DOD01
20230325	Dourados das Nações	DOD03
20230325	Eldorado	ELD52
20230325	Eldorado	ELD02
20230325	Eldorado	ELD53
20230325	Estrela	EST02
20230325	Estrela	EST01
20230325	Fazenda Itamarati	FIT55
20230325	Fazenda Itamarati	FIT54
20230325	Fazenda Itamarati	FIT52
20230325	Fazenda Itamarati	FIT51

Código do Evento	Subestações	Alimentador
20230325	Fazenda Itamarati	FIT53
20230325	Figueirão	FIG01
20230325	Fátima do Sul	FSU02
20230325	Fátima do Sul	FSU01
20230325	Glória de Dourados	GDO02
20230325	Glória de Dourados	GDO01
20230325	Iguatemi	IGU53
20230325	Iguatemi	IGU01
20230325	Iguatemi	IGU51
20230325	Iguatemi	IGU52
20230325	Inocência	INO01
20230325	Inocência	INO02
20230325	Itaporã	ITA52
20230325	Itaporã	ITA01
20230325	Itaquiraí	ITQ01
20230325	Itaquiraí	ITQ02
20230325	Ivinhema	IVI01
20230325	Ivinhema	IVI02
20230325	Ivinhema	IVI52
20230325	Ivinhema	IVI03
20230325	Jamic	JAM01
20230325	Jaraguari	JAG01
20230325	Jardim	JAR02
20230325	Jardim	JAR04
20230325	Jardim	JAR03
20230325	Jardim	JAR52
20230325	Jardim	JAR54
20230325	Jardim	JAR01
20230325	Jardim	JAR53
20230325	Maracajú	MAR53
20230325	Maracajú	MAR51
20230325	Maracajú	MAR52
20230325	Maracajú	MAR01
20230325	Maracajú	MAR02
20230325	Maracajú	MAR03
20230325	Mimosinha	MIS01
20230325	Mimoso	MIM52
20230325	Mimoso	MIM01
20230325	Mimoso	MIM51
20230325	Miranda	MIR01

Código do Evento	Subestações	Alimentador
20230325	Miranda	MIR51
20230325	Miranda	MIR52
20230325	Miranda	MIR02
20230325	Morangas	MOG02
20230325	Morangas	MOG01
20230325	Mundo Novo	MNO01
20230325	Mundo Novo	MNO02
20230325	Naviraí	NAV04
20230325	Naviraí	NAV03
20230325	Naviraí	NAV06
20230325	Naviraí	NAV02
20230325	Naviraí	NAV05
20230325	Nioaque	NIO01
20230325	Nioaque	NIO02
20230325	Nioaque	NIO51
20230325	Nova América	NAM01
20230325	Nova América	NAM02
20230325	Nova Andradina	NAN01
20230325	Nova Andradina	NAN03
20230325	Nova Andradina	NAN51
20230325	Nova Andradina	NAN02
20230325	Nova Andradina	NAN52
20230325	Novo Horizonte do Sul	NHS01
20230325	PCH Costa Rica	CRH51
20230325	PCH Costa Rica	CRH53
20230325	Paranaíba	PAR02
20230325	Paranaíba	PAR04
20230325	Paranaíba	PAR53
20230325	Paranaíba	PAR03
20230325	Paranaíba	PAR52
20230325	Paranaíba	PAR05
20230325	Paranaíba	PAR51
20230325	Pedro Gomes	PGO01
20230325	Ponta Porã Estoril	PPE02
20230325	Ponta Porã Estoril	PPE01
20230325	Ponta Porã Estoril	PPE06
20230325	Ponta Porã Estoril	PPE55
20230325	Ponta Porã Estoril	PPE52
20230325	Ponta Porã Estoril	PPE05
20230325	Ponta Porã Estoril	PPE54

Código do Evento	Subestações	Alimentador
20230325	Ponta Porã Estoril	PPE03
20230325	Ponta Porã Estoril	PPE04
20230325	Ponte do Grego	PGR02
20230325	Ponte do Grego	PGR01
20230325	Porto Murinho	PMU01
20230325	Porto Murinho	PMU02
20230325	Posto Ovídeo	POV54
20230325	Posto Ovídeo	POV52
20230325	Posto Ovídeo	POV55
20230325	Posto Ovídeo	POV53
20230325	Presidente Epitácio	PEP52
20230325	Ribas do Rio Pardo	RRP01
20230325	Ribas do Rio Pardo	RRP02
20230325	Rio Brilhante	RBR53
20230325	Rio Brilhante	RBR01
20230325	Rio Brilhante	RBR02
20230325	Rio Brilhante	RBR52
20230325	Rio Brilhante	RBR51
20230325	Rio Negro	RNE01
20230325	Rio Verde	RVE02
20230325	Rio Verde	RVE01
20230325	Rio Verde	RVE51
20230325	Rio Verde	RVE52
20230325	Rochedo	ROC01
20230325	Sanga Puitã	SPU02
20230325	Santa Luzia 2	SLD52
20230325	Santa Luzia 2	SLD51
20230325	Serrote	SET02
20230325	Serrote	SET01
20230325	Sete Quedas	SQU01
20230325	Sete Quedas	SQU51
20230325	Sidrolândia	SIA53
20230325	Sidrolândia	SIA01
20230325	Sidrolândia	SIA03
20230325	Sidrolândia	SIA52
20230325	Sidrolândia	SIA51
20230325	Sonora	SON01
20230325	Sonora	SON02
20230325	São Gabriel do Oeste	SGO51
20230325	São Gabriel do Oeste	SGO02

Código do Evento	Subestações	Alimentador
20230325	São Gabriel do Oeste	SGO03
20230325	São Gabriel do Oeste	SGO01
20230325	São Gabriel do Oeste	SGO52
20230325	São Pedro	SPE02
20230325	São Pedro	SPE01
20230325	Tacurú	TAC01
20230325	Taquarussu	TAQ01
20230325	Terenos	TER02
20230325	Terenos	TER51
20230325	Terenos	TER01
20230325	Vicentina	VIC01
20230325	Vicentina	VIC02
20230325	Vista Alegre	VAG53
20230325	Vista Alegre	VAG51
20230325	Vista Alegre	VAG54
20230325	Vista Alegre	VAG52
20230325	Água Clara	ACL02
20230325	Água Clara	ACL01
20230325	Água Clara	ACL51
20230325	Águas do Miranda	AMI02
20230325	Águas do Miranda	AMI01

IMPACTO DOS EVENTOS E EXTENSÃO DOS DANOS

As condições climáticas adversas que permearam a área de concessão da Energisa Mato Grosso do Sul resultaram em extensos danos a rede de distribuição, entre os quais foram registrados:

- Recomposição automática do sistema (Self-Healing);
- Reparo de cabos partidos;
- Retirada de galhos de árvores e demais objetos estranhos da rede;
- Retirada e substituição de postes quebrados ou tombados;
- Retirada e substituição de transformadores MT/BT queimados e avariados;
- Reparo de chaves fusíveis danificadas;
- Substituição de elos queimados;
- Substituição e reparo de para-raios;
- Reparo e substituição de cruzetas;
- Reparo e substituição de isoladores;

- Reparo em ramais de ligação;
- Reaperto e substituição de conexões;
- Reparo e substituição de jumpers e;
- Reparo em religadores.

A Tabela 4 apresenta um resumo quantitativo do impacto do evento no sistema elétrico conforme a classe e causa das ordens associadas.

Tabela 4 – Impacto dos eventos no sistema elétrico.

Código do Evento	Descrição da Classe	Descrição da Causa	Quantidade
20230325	C190-(D)-Trafo	C184-Ventos Fortes	152
20230325	C190-(D)-Trafo	C186-Erosão	3
20230325	C190-(D)-Trafo	C187-Descarga Atmosférica	607
20230325	C190-(D)-Trafo	C188-Árvore/Galhos	53
20230325	C190-(D)-Trafo	C199-Queimado Por DAT	91
20230325	C210-(D)-Estai	C213-Descarga Atmosférica	2
20230325	C220-(D)-Isolador	C226-Árvore/Galhos	2
20230325	C220-(D)-Isolador	C227-Descarga Atmosférica	25
20230325	C220-(D)-Isolador	C228-Ventos Fortes	4
20230325	C230-(D)-Cruzeta	C234-Árvore/Galhos	1
20230325	C230-(D)-Cruzeta	C235-Descarga Atmosférica	10
20230325	C230-(D)-Cruzeta	C236-Ventos Fortes	35
20230325	C250-(D)-Poste	C245-Inundação	2
20230325	C250-(D)-Poste	C246-Ventos Fortes	67
20230325	C250-(D)-Poste	C247-Árvore/Galhos	19
20230325	C250-(D)-Poste	C248-Descarga Atmosférica	3
20230325	C270-(D)-Condutor	C330-Árvore/Galhos	179
20230325	C270-(D)-Condutor	C331-Descarga Atmosférica	240
20230325	C270-(D)-Condutor	C333-Ventos Fortes	147
20230325	C320-(D)-Conexão	C334-Árvore/Galhos	5
20230325	C320-(D)-Conexão	C335-Descarga Atmosférica	17
20230325	C320-(D)-Conexão	C336-Ventos Fortes	32
20230325	C380-(D)-Chave Faca	C385-Árvore/Galhos	1
20230325	C380-(D)-Chave Faca	C386-Descarga Atmosférica	8
20230325	C390-(D)-Chave Fusível	C471-Árvore/Galhos	147
20230325	C390-(D)-Chave Fusível	C472-Descarga Atmosférica	1963
20230325	C390-(D)-Chave Fusível	C474-Ventos Fortes	304
20230325	C420-(D)-Capacitor	C425-Descarga Atmosférica	4
20230325	C460-(D)-Religador	C466-Árvore/Galhos	20
20230325	C460-(D)-Religador	C467-Descarga Atmosférica	81
20230325	C460-(D)-Religador	C468-Inundação	8

Código do Evento	Descrição da Classe	Descrição da Causa	Quantidade
20230325	C460-(D)-Religador	C469-Ventos Fortes	38
20230325	C580-UC-Ramal de Ligação	C583-Árvore no Ramal	78
20230325	C580-UC-Ramal de Ligação	C587-Ramal Partido por Vento	46
20230325	C910-(D)-Interrupção AL / LD	C811-Descarga Atmosférica	5

A descrição detalhada desses equipamentos e sua importância para o sistema de distribuição podem ser encontrados no Anexo I.

A Tabela 5 contém a data da primeira interrupção e da última restauração para o evento caracterizado como situação de emergência.

Tabela 5 – Data e hora do início da primeira interrupção e término da última interrupção.

Código do Evento	Data e hora do início da primeira interrupção	Data e hora do término da última interrupção
20230325	01-03-2023 00:12:00	20-03-2023 17:35:00

A quantidade de clientes afetados e o volume de interrupções para o evento pode ser encontrada na Tabela 6.

Tabela 6 – Clientes afetados.

Código do Evento	Clientes afetados	Quantidade de interrupções
20230325	96.976	128.151

A quantidade de clientes afetados corresponde ao número de clientes distintos que tiveram pelo menos uma interrupção no período considerado. A quantidade de interrupções corresponde ao somatório de interrupções dos clientes afetados.

A duração média de interrupção encontra-se na Tabela 7, assim como o tempo de restabelecimento da falta de energia de maior duração para o evento.

Tabela 7 – Duração média e mais longa das interrupções.

Código do Evento	Duração média das interrupções(min)	Interrupção mais longa (min)
20230325	252	8.818

A duração média das interrupções corresponde à média das interrupções de cada consumidor afetado durante o evento. A interrupção mais longa corresponde a duração máxima de interrupção ocorrida durante o evento.

Constatou-se no evento climático a ultrapassagem do limite do indicador CHI (consumidor hora interrompido).

O limite é calculado conforme a equação a seguir:

$$2.612 \cdot N^{0,35}$$

onde:

N – Número de unidades consumidoras faturadas e atendidas em BT ou MT do mês de outubro do ano anterior ao período de apuração.

Para a EMS, tem-se 981.186 faturados e atendidos em BT ou MT no mês de outubro de 2022. Portanto, o limite de CHI para 2023 é **326.652,62**.

$$\begin{aligned} \text{Limite de CHI} &= 2.612 \cdot N^{0,35} \\ \text{Limite de CHI} &= 2.612 \cdot 981.186^{0,35} \\ \text{Limite de CHI} &= 326.652,62 \end{aligned}$$

Tabela 8, encontra-se o somatório das interrupções, em hora e décimo de hora.

Tabela 8 - Duração das interrupções.

Código do Evento	Consumidor hora interrompidos
20230325	538.355,17

Na Tabela 9, encontram-se as quantidades de efetivos de equipes disponibilizadas durante os dias do evento.

Tabela 9 – Efetivo de equipes.

Código do Evento	Efetivo médio durante os dias dos eventos	Efetivo no dia mais crítico dos eventos
20230325	226,71	323

Na Tabela 10, encontram-se os tempos de atendimento realizados durante o evento.

Tabela 10 – Tempos de atendimento.

Código do Evento	Tempo médio de preparo	Tempo médio de deslocamento	Tempo médio de execução	Tempo médio de atendimento
20230325	296,00	39,30	121,31	456,61

EVIDÊNCIAS



INFRAESTRUTURA

Na divisa de Porto Murtinho com Jardim, ponte sobre o Rio Perdido passa por reparos emergenciais

A estrutura de 40 metros de comprimento acabou danificada no final de fevereiro por causa das fortes chuvas que atingiram a região

6 março 2023 - 15h16



Compartilhar

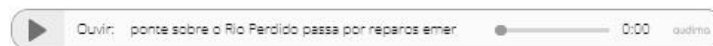

Fonte: <https://www.acritica.net/editorias/geral/na-divisa-de-porto-murtinho-com-jardim-ponte-sobre-o-rio-perdido-passa/652503/>

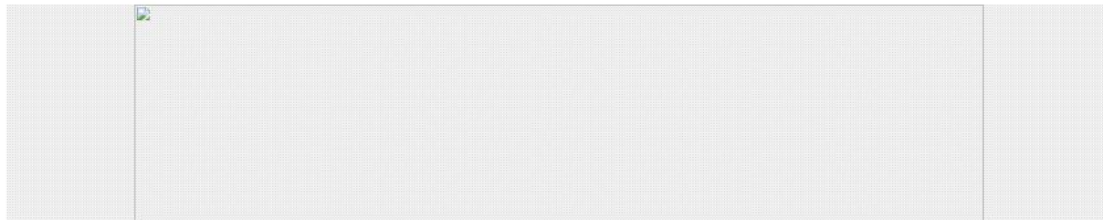

CIDADES

REGIÃO SUL DO PANTANAL

A+ A-

Rio Paraguai chega a quase seis metros, para de subir e traz alívio a Porto Murtinho

Do lado paraguaio, na Ilha Margarida, os cerca de 80 imóveis estão parcialmente submersos e em Porto Murtinho, a drenagem da água da chuva está sendo feita por bombas

NERI KASPARY
10/03/2023 - 10h25

Nos siga no  Compartilhar



MAIS LIDAS



LOTERIA / 1 DIA
Com aposta de R\$ 3, jogador de Mato Grosso do Sul ganha R\$ 1,1 milhão na

Fonte: <https://correiodoestado.com.br/cidades/rio-paraguai-chega-a-594-metros-para-de-subir-e-traz-alivio-a-porto/412143/>

COTIDIANO

Sexta-Feira, 03 de Março de 2023, 10h-13

Tamanho do texto A - A-

Bonito decreta situação de emergência após chuvas causarem estragos na cidade

Já foram registrados 729,5 mm de chuva, superando 121% a média histórica deste período

Viviane Freitas
Capital News

 Tweetar

Reportar News



Já foram registrados 729,5 mm de chuva, superando 121% a média histórica deste período

A Prefeitura de Bonito decretou, na noite desta quinta-feira (02), estado de emergência em razão dos prejuízos causados pelas fortes chuvas que atingiram a cidade. O documento destaca os danos causados em atrativos, bem como o tempo em que estão fechados, deixando de gerar receita, tanto para os proprietários quanto para o município, como é o caso do Balneário Municipal, que segue fechado e sem previsão de reabertura devido ao nível do Rio Formoso.

Fonte: <https://www.capitalnews.com.br/cotidiano/bonito-decreta-situacao-de-emergencia-apos-apos-chuvas-causarem-estragos-na-cidade/382374#:~:text=Capital%20News,-Reportar%20News&text=A%20Prefeitura%20de%20Bonito%20decretou,chuvas%20que%20atingiram%20a%20cidade.>

Início > Clima > Chuva forte atinge Campo Grande e MS tem 39 cidades em alerta...

Chuva forte atinge Campo Grande e MS tem 39 cidades em alerta para temporal

Por André Farinha - 16:30 - 13/03/2023



Foto: Reprodução

Uma forte tempestade está atingindo a cidade de Campo Grande na tarde desta segunda-feira (13). As informações apontam que vários bairros já registram pontos de alagamentos e enxurradas, especialmente nas regiões Norte e Centro.

A capital está sob o aviso do Instituto Nacional de Meteorologia (Inmet), que prevê chuva entre 30 e 60 mm/h ou de até 50 a 100 mm/dia, acompanhada por ventos intensos de 60 a 100 km/h.

Fonte: <https://www.enfoquems.com.br/chuva-forte-atinge-campo-grande-e-ms-tem-39-cidades-em-alerta-para-temporal/>

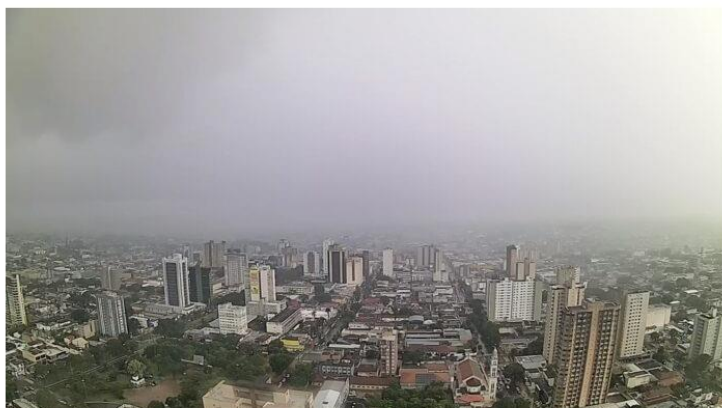

ENQUETE

Quais dívidas você possui hoje?

- Cartões de crédito
- Credenciário de lojas
- Empréstimos e financiamentos
- Outras
- Não tenho dívidas

Voto

Ver resultados

Bonito declara situação de emergência devido ao excesso de chuvas

Por Assessoria de Comunicação - 18:58 - 02/03/2023



Na Rua 24 de fevereiro a ponte sobre o Córrego Bonito, em frente ao CMU, está interditada.

ACESSO RÁPIDO

- Diário Oficial →
- Licitações & Contratos →
- Transparência →
- Nota Fiscal Eletrônica →
- Recursos Humanos →
- E-SIC - Informação ao Cidadão →



Fonte: <https://www.bonito.ms.gov.br/2023/03/02/bonito-declara-situacao-de-emergencia-devido-ao-excesso-de-chuvas/>

Em razão dos estragos causados pelas das chuvas, Amambai decreta Situação de Emergência

08:41 - 10/03/2023 0 143



AMAMBAI DECRETA SITUAÇÃO DE EMERGÊNCIA NÍVEL II

Decreto nº 080/2023 publicado no Diário Oficial da Assomasul se deu em razão dos danos causados

Fonte: <https://amambai.ms.gov.br/2023/03/em-razao-dos-estragos-causados-pelas-das-chuvas-amambai-decreta-situacao-de-emergencia/>

Cotidiano

Chuva recorde deixa rastro de destruição e 9 cidades de Mato Grosso do Sul estão em 'emergência'

São estradas destruídas, pontes que desabaram, casas alagadas e rios em nível de alerta

Fábio Oruê | 03/03/2023 - 19:13



Base da ponte sobre córrego São João Mirim, em Ponta Porã (Foto: Diretoria de Comunicação Municipal)

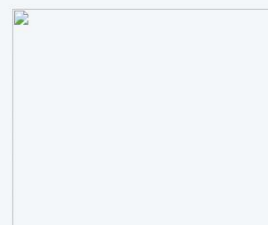

Últimas notícias

Política

Secretário diz que 21 dos 22 medicamentos em falta nos postos serão repostos em...



Desde o começo do mês, são diversas publicações diárias sobre a destruição que as chuvas tem deixado pelo Estado. Até então, Bonito, Porto Murtinho, Antônio João, Bela Vista, Nioaque, Tacuru, Ponta Porã, Ivinhema e Ribas do Rio Pardo já publicaram oficialmente as situações de calamidade.

Os decretos servem como ações de emergência para fazer intervenções em áreas afetadas pelas chuvas de forma mais ágil a fim de reverter a situação à normalidade, seja por meio da Defesa Civil ou dos órgãos municipais, a depender dos tipos de estragos.



Várias ruas foram totalmente destruídas na cidade (Foto: Divulgação Prefeitura de Ponta Porã)

Ponta Porã foi uma das primeiras e mais afetadas das cidades com grandes registros de chuva. A enxurrada levou asfalto das ruas e danificou pontes. Cerca de 30 famílias ficaram desabrigadas por alagamento, principalmente em comunidades mais carentes.

Fonte: <https://midiamax.uol.com.br/cotidiano/2023/volumes-historicos-de-chuva-em-fevereiro-fazem-9-municipios-decretaram-estado-de-emergencia-em-ms/>

09/03/2023 às 11h04min - Atualizada em 09/03/2023 às 11h04min

Chuva ultrapassa os 100mm causa alagamentos e interdita rodovia MS-147, de acesso a Culturama

WASHINGTON LIMA - FÁTIMA EM DIA



Na manhã desta quinta-feira, dia 09/03, a rodovia MS-147, que dá acesso ao distrito de Culturama, no município de Fátima do Sul, ficou interdita devido a alagamento provocado pelas fortes chuvas, que ultrapassaram os 100mm.

As informações que chegam a redação **Fátima Em Dia**, são de que pelos menos dois trechos da rodovia tiveram o trânsito interdito devido ao grande volume de água bloqueando as duas vias da rodovia.

Os trechos que tiveram a pista alagada foram na Linha Iguassu, entre as Linhas do Iguassu e 3ª Linha e o outro local entre a 3ª e 4ª Linha.

A orientação é que em caso de enchentes, os motoristas evitem passar até que a água abaixe e o tráfego volte ao normal.

Fonte: <https://fatimaemdia.com.br/noticia/35423/chuva-ultrapassa-os-100mm-causa-alagamentos-e-interdita-rodovia-ms-147-de-acesso-a-culturama>

ANEXO I – Descrição e Relação dos Equipamentos Afetados

Alimentador – linha elétrica destinada a transportar energia elétrica em média tensão.

Condutor de energia – é o meio pelo qual se transporta potência desde um determinado ponto, denominada fonte ou alimentação, até um terminal consumidor.

Transformador – é um equipamento de operação estática que por meio de indução eletromagnética transfere energia de um circuito, chamado primário, para um ou mais circuitos denominados, respectivamente, secundário e terciário, sendo, no entanto, mantida a mesma frequência, porém com tensões e correntes diferentes.

Chave fusível – é um equipamento destinado a proteção de sobrecorrentes de circuitos primários utilizados em redes aéreas de distribuição urbana e rural e em pequenas subestações de consumidor e de concessionária. É dotada de um elemento fusível que responde pelas características básicas de sua operação.

Chave faca – é um dispositivo de manobras de abertura e fechamento de circuitos, assegurando uma desconexão visível dos condutores, além de ser utilizada em manobras entre circuitos, de forma a possibilitar transferência de cargas e isolamento de equipamentos e circuitos.

Disjuntor – é um dispositivo que protege determinada instalação elétrica contra possíveis danos relacionados a sobrecargas elétricas e curto-circuitos.

Para-raios – são equipamentos protetores de linhas de transmissão e distribuição aéreas contra sobretensões causadas por manobras de chaves ou descargas atmosféricas.

Religadores automáticos – são equipamentos de interrupção de corrente elétrica dotados de uma determinada capacidade de repetição em operação de abertura e fechamento de um circuito, durante a ocorrência de um defeito.

Isoladores – são elementos sólidos dotados de propriedades mecânicas, capazes de suportar os esforços produzidos pelos condutores. Eletricamente, exercem a função de isolar os condutores, submetidos a uma diferença de potencial em relação terra (estrutura suporte) ou em relação a um outro condutor de fase.

Ramal de ligação - conjunto de condutores e acessórios instalados entre o ponto de derivação do sistema de distribuição da distribuidora e o ponto de conexão das instalações de utilização do acessante.

Relação de Ocorrências Expurgáveis

Segue abaixo a relação das ordens expurgadas para o evento climático 20230325 de março de 2023.

Código do Evento	Número ordem	Equipamento	Tipo equipamento	Total de clientes	Duração(h)	CHI
20230325	5262916	TD(41163)	Transformador Distribuição	140	12,32	1.724,33
20230325	5264337	TD(38459)	Transformador Distribuição	19	2,72	51,62
20230325	5264858	TD(53933)	Transformador Distribuição	31	2,63	81,63
20230325	5264858	TD(53933)	Transformador Distribuição	123	13,03	1.603,10
20230325	5264869	TD(20801)	Transformador Distribuição	248	11,9	2.951,20
20230325	5264869	TD(20801)	Transformador Distribuição	27	11,98	323,55
20230325	5264869	TD(20801)	Transformador Distribuição	153	12,23	1.871,70
20230325	5264871	TD(7399)	Transformador Distribuição	87	8,02	697,45
20230325	5264873	TD(503)	Transformador Distribuição	105	15,53	1.631,00
20230325	5264884	TD(450)	Transformador Distribuição	186	12,15	2.259,90
20230325	5264885	TD(724167)	Transformador Distribuição	1	9,68	9,68
20230325	5264892	TD(27697)	Transformador Distribuição	56	11,93	668,27
20230325	5264893	TD(27967)	Transformador Distribuição	12	3,4	40,80
20230325	5264893	TD(27967)	Transformador Distribuição	83	3,68	305,72
20230325	5264893	TD(27967)	Transformador Distribuição	6	4,33	26,00

Relatório Situação de Emergência
Março/2023
Código Único do Relatório: 20230325



Código do Evento	Número ordem	Equipamento	Tipo equipamento	Total de clientes	Duração(h)	CHI
20230325	5264893	TD(27967)	Transformador Distribuição	5	9,82	49,08
20230325	5264893	TD(27967)	Transformador Distribuição	31	32,83	1.017,83
20230325	5264894	TD(1360)	Transformador Distribuição	1	8,2	8,20
20230325	5264898	TD(43555)	Transformador Distribuição	27	2,05	55,35
20230325	5264898	TD(43555)	Transformador Distribuição	32	16,1	515,20
20230325	5264920	TD(28918)	Transformador Distribuição	2	19,42	38,83
20230325	5264920	TD(28918)	Transformador Distribuição	1	31,83	31,83
20230325	5264920	TD(28918)	Transformador Distribuição	2	32,05	64,10
20230325	5264920	TD(28918)	Transformador Distribuição	1	33,92	33,92
20230325	5264920	TD(28918)	Transformador Distribuição	4	34,23	136,93
20230325	5264921	TD(16223)	Transformador Distribuição	4	16,97	67,87
20230325	5264929	TD(45842)	Transformador Distribuição	35	6,57	229,83
20230325	5264933	TD(56184)	Transformador Distribuição	17	3,92	66,58
20230325	5264933	TD(56184)	Transformador Distribuição	4	4,25	17,00
20230325	5264933	TD(56184)	Transformador Distribuição	7	13,83	96,83
20230325	5264935	TD(743978)	Transformador Distribuição	34	5,73	194,93
20230325	5264947	TD(665841)	Transformador Distribuição	2	33,62	67,23
20230325	5264955	TD(656128)	Transformador Distribuição	5	5,75	28,75
20230325	5264960	TD(660802)	Transformador Distribuição	64	30,35	1.942,40
20230325	5264964	TD(17610)	Transformador Distribuição	29	16,07	465,93

Relatório Situação de Emergência
Março/2023
Código Único do Relatório: 20230325



Código do Evento	Número ordem	Equipamento	Tipo equipamento	Total de clientes	Duração(h)	CHI
20230325	5264970	TD(39607)	Transformador Distribuição	1	14,6	14,60
20230325	5264975	TD(39635)	Transformador Distribuição	56	5,87	328,53
20230325	5264977	TD(938)	Transformador Distribuição	67	8,2	549,40
20230325	5264978	TD(679243)	Transformador Distribuição	43	4	172,00
20230325	5264981	TD(699533)	Transformador Distribuição	53	10	530,00
20230325	5264982	TD(36083)	Transformador Distribuição	1	4,73	4,73
20230325	5264985	TD(715791)	Transformador Distribuição	69	7,32	504,85
20230325	5264988	TD(13447)	Transformador Distribuição	9	4,62	41,55
20230325	5264991	TD(654855)	Transformador Distribuição	1	6,63	6,63
20230325	5264995	TD(17542)	Transformador Distribuição	1	7,65	7,65
20230325	5265000	TD(49761)	Transformador Distribuição	43	12,15	522,45
20230325	5265003	TD(654001)	Transformador Distribuição	35	6,58	230,42
20230325	5265004	TD(33565)	Transformador Distribuição	55	15,27	839,67
20230325	5265007	TD(29269)	Transformador Distribuição	240	3,68	884,00
20230325	5265014	TD(718662)	Transformador Distribuição	22	8,33	183,33
20230325	5265016	TD(37000)	Transformador Distribuição	1	5,38	5,38
20230325	5265028	TD(19081)	Transformador Distribuição	21	3,97	83,30
20230325	5265034	TD(36120)	Transformador Distribuição	7	11,25	78,75
20230325	5265044	TD(23664)	Transformador Distribuição	5	11,15	55,75
20230325	5265047	TD(12415)	Transformador Distribuição	3	6,92	20,75

Relatório Situação de Emergência
Março/2023
Código Único do Relatório: 20230325



Código do Evento	Número ordem	Equipamento	Tipo equipamento	Total de clientes	Duração(h)	CHI
20230325	5265053	TD(26291)	Transformador Distribuição	1	5,52	5,52
20230325	5265058	TD(745830)	Transformador Distribuição	8	8,62	68,93
20230325	5265061	TD(37567)	Transformador Distribuição	1	3,47	3,47
20230325	5265062	TD(45736)	Transformador Distribuição	7	1,83	12,83
20230325	5265064	TD(12358)	Transformador Distribuição	41	13,72	562,38
20230325	5265066	TD(34182)	Transformador Distribuição	1	34,13	34,13
20230325	5265071	TD(50065)	Transformador Distribuição	6	13,27	79,60
20230325	5265073	TD(658757)	Transformador Distribuição	75	8,05	603,75
20230325	5265073	TD(658757)	Transformador Distribuição	98	9,53	934,27
20230325	5265081	TD(7640)	Transformador Distribuição	1	4,88	4,88
20230325	5265082	TD(1677)	Transformador Distribuição	3	7	21,00
20230325	5265088	TD(667621)	Transformador Distribuição	4	5,13	20,53
20230325	5265089	TD(15585)	Transformador Distribuição	1	7,38	7,38
20230325	5265094	TD(49662)	Transformador Distribuição	21	6,7	140,70
20230325	5265097	TD(36926)	Transformador Distribuição	2	11,53	23,07
20230325	5265101	TD(653590)	Transformador Distribuição	7	9,4	65,80
20230325	5265106	TD(657437)	Transformador Distribuição	1	3,75	3,75
20230325	5265111	TD(37440)	Transformador Distribuição	44	2,3	101,20
20230325	5265111	TD(37440)	Transformador Distribuição	4	3,43	13,73
20230325	5265111	TD(37440)	Transformador Distribuição	3	3,77	11,30

Relatório Situação de Emergência
Março/2023
Código Único do Relatório: 20230325



Código do Evento	Número ordem	Equipamento	Tipo equipamento	Total de clientes	Duração(h)	CHI
20230325	5265111	TD(37440)	Transformador Distribuição	1	5,38	5,38
20230325	5265111	TD(37440)	Transformador Distribuição	1	5,75	5,75
20230325	5265112	TD(745832)	Transformador Distribuição	6	6,5	39,00
20230325	5265113	TD(39945)	Transformador Distribuição	1	8,82	8,82
20230325	5265122	TD(709842)	Transformador Distribuição	14	9,55	133,70
20230325	5265128	TD(49760)	Transformador Distribuição	24	6,18	148,40
20230325	5265131	TD(50351)	Transformador Distribuição	1	26,08	26,08
20230325	5265138	TD(701623)	Transformador Distribuição	4	3,18	12,73
20230325	5265141	TD(52324)	Transformador Distribuição	27	7,83	211,50
20230325	5265143	TD(670074)	Transformador Distribuição	9	8,75	78,75
20230325	5265162	TD(653552)	Transformador Distribuição	4	7,1	28,40
20230325	5265165	TD(6111)	Transformador Distribuição	46	3,02	138,77
20230325	5265166	TD(652422)	Transformador Distribuição	33	9,05	298,65
20230325	5265168	TD(685372)	Transformador Distribuição	3	36,93	110,80
20230325	5265173	TD(16504)	Transformador Distribuição	3	3,85	11,55
20230325	5265181	TD(8726)	Transformador Distribuição	1	3,75	3,75
20230325	5265192	TD(751683)	Transformador Distribuição	3	4,57	13,70
20230325	5265198	TD(713962)	Transformador Distribuição	11	10,17	111,83
20230325	5265199	TD(7205)	Transformador Distribuição	64	1,42	90,67
20230325	5265202	TD(494)	Transformador Distribuição	1	7,38	7,38

Relatório Situação de Emergência
Março/2023
Código Único do Relatório: 20230325



Código do Evento	Número ordem	Equipamento	Tipo equipamento	Total de clientes	Duração(h)	CHI
20230325	5265203	TD(22253)	Transformador Distribuição	2	27,23	54,47
20230325	5265204	TD(20442)	Transformador Distribuição	2	30,17	60,33
20230325	5265205	TD(19034)	Transformador Distribuição	1	6,17	6,17
20230325	5265207	TD(18870)	Transformador Distribuição	1	33,6	33,60
20230325	5265209	TD(15664513)	Transformador Distribuição	3	3,38	10,15
20230325	5265221	TD(4282)	Transformador Distribuição	25	10,05	251,25
20230325	5265231	TD(22777)	Transformador Distribuição	7	28,27	197,87
20230325	5265242	TD(56623)	Transformador Distribuição	3	11,05	33,15
20230325	5265252	TD(26080)	Transformador Distribuição	11	11,07	121,73
20230325	5265255	TD(725144)	Transformador Distribuição	5	8,2	41,00
20230325	5265257	TD(34384)	Transformador Distribuição	1	37,23	37,23
20230325	5265270	TD(660221)	Transformador Distribuição	2	32,93	65,87
20230325	5265270	TD(660221)	Transformador Distribuição	13	60,65	788,45
20230325	5265272	TD(656533)	Transformador Distribuição	1	9,52	9,52
20230325	5265275	TD(26423)	Transformador Distribuição	5	8,07	40,33
20230325	5265283	TD(42156)	Transformador Distribuição	1	6,75	6,75
20230325	5265290	TD(38854)	Transformador Distribuição	3	7,72	23,15
20230325	5265293	TD(37872)	Transformador Distribuição	15	12,93	194,00
20230325	5265297	TD(61069)	Transformador Distribuição	64	1,83	117,33
20230325	5265297	TD(61069)	Transformador Distribuição	6	11,95	71,70

Relatório Situação de Emergência
Março/2023
Código Único do Relatório: 20230325



Código do Evento	Número ordem	Equipamento	Tipo equipamento	Total de clientes	Duração(h)	CHI
20230325	5265303	TD(682775)	Transformador Distribuição	1	7,2	7,20
20230325	5265308	TD(36994)	Transformador Distribuição	1	2,47	2,47
20230325	5265309	TD(8588)	Transformador Distribuição	16	1,47	23,47
20230325	5265322	TD(686098)	Transformador Distribuição	4	55,1	220,40
20230325	5265330	TD(696202)	Transformador Distribuição	39	14,47	564,20
20230325	5265331	TD(20446)	Transformador Distribuição	29	10,25	297,25
20230325	5265334	TD(16584)	Transformador Distribuição	4	3,57	14,27
20230325	5265335	TD(693843)	Transformador Distribuição	3	3,32	9,95
20230325	5265346	TD(667457)	Transformador Distribuição	9	0,6	5,40
20230325	5265346	TD(667457)	Transformador Distribuição	1	8,6	8,60
20230325	5265350	TD(40877)	Transformador Distribuição	74	4,65	344,10
20230325	5265358	TD(686698)	Transformador Distribuição	3	6,18	18,55
20230325	5265362	TD(756476)	Transformador Distribuição	17	2,9	49,30
20230325	5265363	TD(42668)	Transformador Distribuição	1	11,07	11,07
20230325	5265365	TD(42144)	Transformador Distribuição	1	6,7	6,70
20230325	5265380	TD(35557)	Transformador Distribuição	1	26,43	26,43
20230325	5265394	TD(56968)	Transformador Distribuição	51	1,37	69,70
20230325	5265396	TD(730017)	Transformador Distribuição	84	2,88	242,20
20230325	5265397	TD(20664)	Transformador Distribuição	3	26,92	80,75
20230325	5265404	TD(665913)	Transformador Distribuição	1	1,32	1,32

Relatório Situação de Emergência
 Março/2023
 Código Único do Relatório: 20230325



Código do Evento	Número ordem	Equipamento	Tipo equipamento	Total de clientes	Duração(h)	CHI
20230325	5265414	TD(11257)	Transformador Distribuição	51	6,37	324,70
20230325	5265417	TD(655168)	Transformador Distribuição	1	2,4	2,40
20230325	5265418	TD(25026)	Transformador Distribuição	1	31,63	31,63
20230325	5265421	TD(741700)	Transformador Distribuição	5	6,68	33,42
20230325	5265424	TD(15781)	Transformador Distribuição	2	6,85	13,70
20230325	5265425	TD(40737)	Transformador Distribuição	15	1,48	22,25
20230325	5265432	TD(52867)	Transformador Distribuição	1	11,38	11,38
20230325	5265433	TD(49595)	Transformador Distribuição	6	17,02	102,10
20230325	5265439	TD(751357)	Transformador Distribuição	8	5,73	45,87
20230325	5265441	TD(44637)	Transformador Distribuição	1	7,5	7,50
20230325	5265445	TD(21651)	Transformador Distribuição	33	3,83	126,50
20230325	5265447	TD(728826)	Transformador Distribuição	1	4,88	4,88
20230325	5265470	TD(36997)	Transformador Distribuição	14	2,6	36,40
20230325	5265475	TD(57185)	Transformador Distribuição	7	7,65	53,55
20230325	5265475	TD(57185)	Transformador Distribuição	1	26,98	26,98
20230325	5265477	TD(729447)	Transformador Distribuição	54	6,03	325,80
20230325	5265479	TD(28910)	Transformador Distribuição	1	18,98	18,98
20230325	5265490	TD(56629)	Transformador Distribuição	1	33,65	33,65
20230325	5265500	TD(11496)	Transformador Distribuição	2	5,85	11,70
20230325	5265522	TD(675020)	Transformador Distribuição	3	6,92	20,75

Relatório Situação de Emergência
Março/2023
Código Único do Relatório: 20230325



Código do Evento	Número ordem	Equipamento	Tipo equipamento	Total de clientes	Duração(h)	CHI
20230325	5265523	TD(35824)	Transformador Distribuição	1	1,7	1,70
20230325	5265534	TD(24659)	Transformador Distribuição	1	6,55	6,55
20230325	5265543	TD(58079)	Transformador Distribuição	2	5,67	11,33
20230325	5265544	TD(40542)	Transformador Distribuição	8	5,3	42,40
20230325	5265551	TD(34634)	Transformador Distribuição	70	3,03	212,33
20230325	5265558	TD(37083)	Transformador Distribuição	2	6,47	12,93
20230325	5265559	TD(53030)	Transformador Distribuição	4	4,93	19,73
20230325	5265560	TD(19168)	Transformador Distribuição	4	5,88	23,53
20230325	5265564	TD(681737)	Transformador Distribuição	2	7,75	15,50
20230325	5265573	TD(706303)	Transformador Distribuição	38	4,62	175,43
20230325	5265578	TD(57426)	Transformador Distribuição	3	4,03	12,10
20230325	5265579	TD(59239)	Transformador Distribuição	5	28,18	140,92
20230325	5265595	TD(28997)	Transformador Distribuição	5	10,7	53,50
20230325	5265596	TD(656028)	Transformador Distribuição	39	25	975,00
20230325	5265612	TD(658245)	Transformador Distribuição	177	1,73	306,80
20230325	5265614	TD(11360)	Transformador Distribuição	1	3,23	3,23
20230325	5265619	TD(701862)	Transformador Distribuição	6	6,48	38,90
20230325	5265620	TD(42566)	Transformador Distribuição	14	27,5	385,00
20230325	5265622	TD(653335)	Transformador Distribuição	2	6,88	13,77
20230325	5265634	TD(679095)	Transformador Distribuição	322	5,52	1.776,37

Relatório Situação de Emergência
Março/2023
Código Único do Relatório: 20230325



Código do Evento	Número ordem	Equipamento	Tipo equipamento	Total de clientes	Duração(h)	CHI
20230325	5265647	TD(674131)	Transformador Distribuição	3	4,03	12,10
20230325	5265650	TD(723690)	Transformador Distribuição	2	13,9	27,80
20230325	5265671	TD(22976)	Transformador Distribuição	1	11,08	11,08
20230325	5265672	TD(21109)	Transformador Distribuição	1	6,6	6,60
20230325	5265676	TD(59547)	Transformador Distribuição	7	9,3	65,10
20230325	5265678	TD(5906)	Transformador Distribuição	35	2,72	95,08
20230325	5265678	TD(5906)	Transformador Distribuição	63	8,1	510,30
20230325	5265679	TD(55879)	Transformador Distribuição	3	1,7	5,10
20230325	5265683	TD(40428)	Transformador Distribuição	1	4,93	4,93
20230325	5265685	TD(1913)	Transformador Distribuição	2	30,08	60,17
20230325	5265699	TD(41659)	Transformador Distribuição	4	29,65	118,60
20230325	5265718	TD(680118)	Transformador Distribuição	11	5,43	59,77
20230325	5265718	TD(680118)	Transformador Distribuição	5	6,37	31,83
20230325	5265726	TD(676605)	Transformador Distribuição	8	23,42	187,33
20230325	5265727	TD(23693)	Transformador Distribuição	6	26,15	156,90
20230325	5265741	TD(53723)	Transformador Distribuição	2	4,7	9,40
20230325	5265742	TD(45758)	Transformador Distribuição	8	29,33	234,67
20230325	5265750	TD(13127)	Transformador Distribuição	1	4	4,00
20230325	5265767	TD(40920)	Transformador Distribuição	103	3,48	358,78
20230325	5265776	TD(715791)	Transformador Distribuição	78	0,75	58,50

Relatório Situação de Emergência
Março/2023
Código Único do Relatório: 20230325



Código do Evento	Número ordem	Equipamento	Tipo equipamento	Total de clientes	Duração(h)	CHI
20230325	5265788	TD(36276)	Transformador Distribuição	15	26,55	398,25
20230325	5265791	TD(54641)	Transformador Distribuição	26	1,73	45,07
20230325	5265801	TD(15711)	Transformador Distribuição	5	26,8	134,00
20230325	5265817	TD(724862)	Transformador Distribuição	16	24,73	395,73
20230325	5265818	TD(40422)	Transformador Distribuição	1	56,1	56,10
20230325	5265820	TD(16536)	Transformador Distribuição	8	6,27	50,13
20230325	5265828	TD(1354)	Transformador Distribuição	5	21,75	108,75
20230325	5265830	TD(12474)	Transformador Distribuição	4	4	16,00
20230325	5265832	TD(45703)	Transformador Distribuição	1	5,03	5,03
20230325	5265835	TD(26119)	Transformador Distribuição	1	6,72	6,72
20230325	5265836	TD(35811)	Transformador Distribuição	2	21,4	42,80
20230325	5265840	TD(20315)	Transformador Distribuição	4	3,73	14,93
20230325	5265841	TD(51782)	Transformador Distribuição	1	6,87	6,87
20230325	5265843	TD(17715)	Transformador Distribuição	3	3,5	10,50
20230325	5265843	TD(17715)	Transformador Distribuição	14	6,75	94,50
20230325	5265848	TD(18978)	Transformador Distribuição	2	22,38	44,77
20230325	5265850	TD(709938)	Transformador Distribuição	61	6,75	411,75
20230325	5265853	TD(669589)	Transformador Distribuição	1	4,5	4,50
20230325	5265856	TD(29230)	Transformador Distribuição	1	6,2	6,20
20230325	5265857	TD(690948)	Transformador Distribuição	27	6,08	164,25

Relatório Situação de Emergência
Março/2023
Código Único do Relatório: 20230325



Código do Evento	Número ordem	Equipamento	Tipo equipamento	Total de clientes	Duração(h)	CHI
20230325	5265861	TD(49813)	Transformador Distribuição	3	28,73	86,20
20230325	5265873	TD(655161)	Transformador Distribuição	1	27,05	27,05
20230325	5265876	TD(675134)	Transformador Distribuição	3	2,93	8,80
20230325	5265880	TD(39972)	Transformador Distribuição	5	3,72	18,58
20230325	5265883	TD(11752)	Transformador Distribuição	8	3,88	31,07
20230325	5265890	TD(58911)	Transformador Distribuição	1	4,78	4,78
20230325	5265915	TD(657650)	Transformador Distribuição	4	5,12	20,47
20230325	5265930	PPE52_PPE59515		1	0,58	0,58
20230325	5265930	PPE52_PPE59515		3	1,47	4,40
20230325	5265930	PPE52_PPE59515		4	2,48	9,93
20230325	5265933	TD(18660)	Transformador Distribuição	2	4,98	9,97
20230325	5265934	TD(673787)	Transformador Distribuição	1	3,3	3,30
20230325	5265937	TD(32729)	Transformador Distribuição	1	23,93	23,93
20230325	5265950	TD(34398)	Transformador Distribuição	2	3,4	6,80
20230325	5265955	TD(13461)	Transformador Distribuição	9	25,48	229,35
20230325	5265961	TD(674753)	Transformador Distribuição	61	9,35	570,35
20230325	5265962	TD(10367)	Transformador Distribuição	1	4,12	4,12
20230325	5265966	TD(31446)	Transformador Distribuição	13	4,1	53,30
20230325	5265968	TD(40421)	Transformador Distribuição	1	52,58	52,58
20230325	5265979	TD(728449)	Transformador Distribuição	1	4,05	4,05

Relatório Situação de Emergência
Março/2023
Código Único do Relatório: 20230325



Código do Evento	Número ordem	Equipamento	Tipo equipamento	Total de clientes	Duração(h)	CHI
20230325	5265986	TD(674036)	Transformador Distribuição	2	2,88	5,77
20230325	5266007	TD(701390)	Transformador Distribuição	1	28,7	28,70
20230325	5266008	TD(40080)	Transformador Distribuição	45	4,57	205,50
20230325	5266008	TD(40080)	Transformador Distribuição	2	50,33	100,67
20230325	5266013	TD(37713)	Transformador Distribuição	3	20,65	61,95
20230325	5266016	TD(51846)	Transformador Distribuição	1	5,47	5,47
20230325	5266021	TD(21090)	Transformador Distribuição	24	2,05	49,20
20230325	5266021	TD(21090)	Transformador Distribuição	22	3,83	84,33
20230325	5266021	TD(21090)	Transformador Distribuição	17	5,13	87,27
20230325	5266021	TD(21090)	Transformador Distribuição	17	6,03	102,57
20230325	5266033	TD(8072)	Transformador Distribuição	210	2,72	570,50
20230325	5266040	TD(40737)	Transformador Distribuição	15	2,22	33,25
20230325	5266042	TD(52911)	Transformador Distribuição	1	6,27	6,27
20230325	5266043	TD(37438)	Transformador Distribuição	1	28,43	28,43
20230325	5266051	TD(688179)	Transformador Distribuição	3	26,17	78,50
20230325	5266053	TD(26780)	Transformador Distribuição	2583	0,55	1.420,65
20230325	5266064	TD(716239)	Transformador Distribuição	26	1,35	35,10
20230325	5266076	TD(14345)	Transformador Distribuição	2	3,22	6,43
20230325	5266094	TD(11805)	Transformador Distribuição	3	0,23	0,70
20230325	5266094	TD(11805)	Transformador Distribuição	2	6,57	13,13

Relatório Situação de Emergência
Março/2023
Código Único do Relatório: 20230325



Código do Evento	Número ordem	Equipamento	Tipo equipamento	Total de clientes	Duração(h)	CHI
20230325	5266094	TD(11805)	Transformador Distribuição	1	12,63	12,63
20230325	5266094	TD(11805)	Transformador Distribuição	1	13,77	13,77
20230325	5266094	TD(11805)	Transformador Distribuição	1	43,18	43,18
20230325	5266100	TD(48980)	Transformador Distribuição	1	3,23	3,23
20230325	5266104	TD(658164)	Transformador Distribuição	4	24,88	99,53
20230325	5266107	TD(41128)	Transformador Distribuição	20	22,42	448,33
20230325	5266114	TD(17356)	Transformador Distribuição	1	46,52	46,52
20230325	5266115	TD(708413)	Transformador Distribuição	1	51,47	51,47
20230325	5266116	TD(44916)	Transformador Distribuição	8	2,23	17,87
20230325	5266122	TD(33414)	Transformador Distribuição	1	22,38	22,38
20230325	5266125	TD(680640)	Transformador Distribuição	2	18,5	37,00
20230325	5266130	FR(21762)	Chave Fusível Religadora	22	21,15	465,30
20230325	5266134	TD(31452)	Transformador Distribuição	6	2,43	14,60
20230325	5266158	TD(1366)	Transformador Distribuição	1	24,02	24,02
20230325	5266164	TD(661175)	Transformador Distribuição	57	5,18	295,45
20230325	5266171	TD(687426)	Transformador Distribuição	224	2,4	537,60
20230325	5266174	TD(743380)	Transformador Distribuição	2	17,07	34,13
20230325	5266175	TD(38048)	Transformador Distribuição	62	3,77	233,53
20230325	5266185	TD(47591)	Transformador Distribuição	5	4,02	20,08
20230325	5266189	TD(704359)	Transformador Distribuição	1	18,02	18,02

Relatório Situação de Emergência
Março/2023
Código Único do Relatório: 20230325



Código do Evento	Número ordem	Equipamento	Tipo equipamento	Total de clientes	Duração(h)	CHI
20230325	5266204	TD(658144)	Transformador Distribuição	1	2,92	2,92
20230325	5266221	TD(55008)	Transformador Distribuição	10	18,23	182,33
20230325	5266223	TD(38268)	Transformador Distribuição	14	4,7	65,80
20230325	5266231	TD(12782)	Transformador Distribuição	1	20,38	20,38
20230325	5266232	TD(659943)	Transformador Distribuição	3	21,92	65,75
20230325	5266241	TD(656568)	Transformador Distribuição	27	23,28	628,65
20230325	5266247	TD(18268)	Transformador Distribuição	4	19,32	77,27
20230325	5266258	TD(683686)	Transformador Distribuição	12	1,83	22,00
20230325	5266258	TD(683686)	Transformador Distribuição	9	2,02	18,15
20230325	5266258	TD(683686)	Transformador Distribuição	4	2,8	11,20
20230325	5266258	TD(683686)	Transformador Distribuição	53	16,95	898,35
20230325	5266262	TD(700022)	Transformador Distribuição	37	3,33	123,33
20230325	5266282	TD(665424)	Transformador Distribuição	1	2,78	2,78
20230325	5266286	TD(21478)	Transformador Distribuição	2	22,4	44,80
20230325	5266290	RD(14384900)	Religador de Linha	838	0,17	139,67
20230325	5266293	TD(59068)	Transformador Distribuição	1	18,87	18,87
20230325	5266301	TD(35140)	Transformador Distribuição	31	24	744,00
20230325	5266305	TD(683421)	Transformador Distribuição	2	17,02	34,03
20230325	5266311	TD(750691)	Transformador Distribuição	80	4,92	393,33
20230325	5266320	TD(54958)	Transformador Distribuição	5	17,67	88,33

Relatório Situação de Emergência
Março/2023
Código Único do Relatório: 20230325



Código do Evento	Número ordem	Equipamento	Tipo equipamento	Total de clientes	Duração(h)	CHI
20230325	5266322	TD(61247)	Transformador Distribuição	13	18,45	239,85
20230325	5266322	TD(61247)	Transformador Distribuição	11	19,17	210,83
20230325	5266322	TD(61247)	Transformador Distribuição	24	21,72	521,20
20230325	5266331	TD(3602)	Transformador Distribuição	1	11,23	11,23
20230325	5266338	TD(20574)	Transformador Distribuição	1	26,9	26,90
20230325	5266345	TD(12286)	Transformador Distribuição	1	4,95	4,95
20230325	5266347	TD(44115)	Transformador Distribuição	5	30,52	152,58
20230325	5266352	TD(60430)	Transformador Distribuição	1	2,37	2,37
20230325	5266354	TD(739171)	Transformador Distribuição	2	16,47	32,93
20230325	5266356	TD(32048)	Transformador Distribuição	8	23,22	185,73
20230325	5266360	TD(37117)	Transformador Distribuição	3	16,12	48,35
20230325	5266361	TD(654770)	Transformador Distribuição	1	2,48	2,48
20230325	5266370	TD(726122)	Transformador Distribuição	55	3,63	199,83
20230325	5266374	TD(52256)	Transformador Distribuição	1	10,53	10,53
20230325	5266382	TD(12760)	Transformador Distribuição	3	4,2	12,60
20230325	5266389	TD(679053)	Transformador Distribuição	1	16,5	16,50
20230325	5266391	TD(657291)	Transformador Distribuição	43	23,65	1.016,95
20230325	5266392	TD(38006)	Transformador Distribuição	2	5,07	10,13
20230325	5266394	TD(51747)	Transformador Distribuição	5	1,82	9,08
20230325	5266397	TD(723571)	Transformador Distribuição	7	22,1	154,70

Relatório Situação de Emergência
Março/2023
Código Único do Relatório: 20230325



Código do Evento	Número ordem	Equipamento	Tipo equipamento	Total de clientes	Duração(h)	CHI
20230325	5266400	TD(11753)	Transformador Distribuição	2	18,22	36,43
20230325	5266408	TD(656592)	Transformador Distribuição	207	20,3	4.202,10
20230325	5266414	TD(661356)	Transformador Distribuição	1	1,58	1,58
20230325	5266417	TD(16449)	Transformador Distribuição	23	4,68	107,72
20230325	5266419	TD(19594)	Transformador Distribuição	28	4,68	131,13
20230325	5266420	TD(12289)	Transformador Distribuição	1	3,98	3,98
20230325	5266423	TD(12298)	Transformador Distribuição	1	11	11,00
20230325	5266423	TD(12298)	Transformador Distribuição	2	13,4	26,80
20230325	5266437	TD(30470)	Transformador Distribuição	26	6,83	177,67
20230325	5266446	TD(19181)	Transformador Distribuição	84	0,12	9,80
20230325	5266446	TD(19181)	Transformador Distribuição	891	1,87	1.663,20
20230325	5266450	TD(13237)	Transformador Distribuição	7	6,82	47,72
20230325	5266455	TD(43157)	Transformador Distribuição	7	25,97	181,77
20230325	5266456	TD(19370)	Transformador Distribuição	3	19,42	58,25
20230325	5266463	TD(29400)	Transformador Distribuição	4	25,97	103,87
20230325	5266466	TD(697241)	Transformador Distribuição	2	16,72	33,43
20230325	5266471	TD(742618)	Transformador Distribuição	97	0,12	11,32
20230325	5266471	TD(742618)	Transformador Distribuição	5	1,58	7,92
20230325	5266471	TD(742618)	Transformador Distribuição	9	3,92	35,25
20230325	5266471	TD(742618)	Transformador Distribuição	22	4,18	92,03

Relatório Situação de Emergência
Março/2023
Código Único do Relatório: 20230325



Código do Evento	Número ordem	Equipamento	Tipo equipamento	Total de clientes	Duração(h)	CHI
20230325	5266471	TD(742618)	Transformador Distribuição	32	4,45	142,40
20230325	5266471	TD(742618)	Transformador Distribuição	1	68,53	68,53
20230325	5266473	TD(26926)	Transformador Distribuição	92	3,87	355,73
20230325	5266474	TD(739055)	Transformador Distribuição	8	2,73	21,87
20230325	5266477	TD(59588)	Transformador Distribuição	94	0,32	29,77
20230325	5266477	TD(59588)	Transformador Distribuição	24	2,57	61,60
20230325	5266477	TD(59588)	Transformador Distribuição	26	14,45	375,70
20230325	5266478	TD(10273)	Transformador Distribuição	60	4,1	246,00
20230325	5266483	TD(686842)	Transformador Distribuição	3	29,2	87,60
20230325	5266486	TD(11068)	Transformador Distribuição	12	16,93	203,20
20230325	5266488	TD(33020)	Transformador Distribuição	5	22,12	110,58
20230325	5266491	TD(41054934)	Transformador Distribuição	1	7,88	7,88
20230325	5266496	TD(41731)	Transformador Distribuição	1	45,33	45,33
20230325	5266497	TD(37270)	Transformador Distribuição	3	18,48	55,45
20230325	5266504	TD(677022)	Transformador Distribuição	153	17,73	2.713,20
20230325	5266515	TD(721921)	Transformador Distribuição	4	28,52	114,07
20230325	5266526	TD(11971)	Transformador Distribuição	16	18,47	295,47
20230325	5266535	TD(9492)	Transformador Distribuição	52	4,97	258,27
20230325	5266542	TD(42777)	Transformador Distribuição	1	44,58	44,58
20230325	5266550	TD(56250)	Transformador Distribuição	1	20,05	20,05

Relatório Situação de Emergência
Março/2023
Código Único do Relatório: 20230325



Código do Evento	Número ordem	Equipamento	Tipo equipamento	Total de clientes	Duração(h)	CHI
20230325	5266562	TD(47120)	Transformador Distribuição	66	19,42	1.281,50
20230325	5266563	TD(15979)	Transformador Distribuição	2	1,98	3,97
20230325	5266580	TD(702298)	Transformador Distribuição	40	13,88	555,33
20230325	5266581	TD(26053)	Transformador Distribuição	1	19,78	19,78
20230325	5266594	TD(14841)	Transformador Distribuição	5	25,38	126,92
20230325	5266596	TD(22702)	Transformador Distribuição	3	21,88	65,65
20230325	5266598	TD(26532)	Transformador Distribuição	76	5,62	426,87
20230325	5266601	TD(36478)	Transformador Distribuição	25	4,53	113,33
20230325	5266606	TD(3568)	Transformador Distribuição	2	4,52	9,03
20230325	5266610	TD(732851)	Transformador Distribuição	1	15,68	15,68
20230325	5266613	TD(14784)	Transformador Distribuição	138	0,92	126,50
20230325	5266613	TD(14784)	Transformador Distribuição	157	3,25	510,25
20230325	5266614	TD(16101)	Transformador Distribuição	2	16,65	33,30
20230325	5266617	TD(955)	Transformador Distribuição	1	23,73	23,73
20230325	5266632	TD(54862)	Transformador Distribuição	1	16,75	16,75
20230325	5266635	TD(23217)	Transformador Distribuição	1	3,7	3,70
20230325	5266649	TD(9497)	Transformador Distribuição	25	5,4	135,00
20230325	5266661	TD(29830)	Transformador Distribuição	5	36,2	181,00
20230325	5266663	TD(41002)	Transformador Distribuição	49	2,67	130,67
20230325	5266666	TD(1417)	Transformador Distribuição	8	17,53	140,27

Relatório Situação de Emergência
Março/2023
Código Único do Relatório: 20230325



Código do Evento	Número ordem	Equipamento	Tipo equipamento	Total de clientes	Duração(h)	CHI
20230325	5266682	TD(9479)	Transformador Distribuição	44	2,83	124,67
20230325	5266684	TD(735422)	Transformador Distribuição	1	16,95	16,95
20230325	5266686	TD(692337)	Transformador Distribuição	6	19,02	114,10
20230325	5266697	TD(56314)	Transformador Distribuição	105	19,78	2.077,25
20230325	5266701	TD(47037)	Transformador Distribuição	70	8,15	570,50
20230325	5266702	TD(608)	Transformador Distribuição	47	16,17	759,83
20230325	5266711	TD(57520)	Transformador Distribuição	51	5,58	284,75
20230325	5266726	TD(37994)	Transformador Distribuição	2	17,02	34,03
20230325	5266728	TD(10562)	Transformador Distribuição	72	10,4	748,80
20230325	5266730	TD(21330)	Transformador Distribuição	1	15,12	15,12
20230325	5266731	TD(30057)	Transformador Distribuição	2	13,45	26,90
20230325	5266734	TD(740351)	Transformador Distribuição	7	28,67	200,67
20230325	5266740	TD(54395)	Transformador Distribuição	1	13,87	13,87
20230325	5266741	TD(680118)	Transformador Distribuição	3	45,58	136,75
20230325	5266742	TD(32889)	Transformador Distribuição	2	39,75	79,50
20230325	5266746	TD(650302)	Transformador Distribuição	1	23,32	23,32
20230325	5266755	TD(21931)	Transformador Distribuição	2	19,02	38,03
20230325	5266760	TD(31774)	Transformador Distribuição	7	21,32	149,22
20230325	5266767	TD(27964)	Transformador Distribuição	7	16,2	113,40
20230325	5266767	TD(27964)	Transformador Distribuição	2	19,07	38,13

Relatório Situação de Emergência
Março/2023
Código Único do Relatório: 20230325



Código do Evento	Número ordem	Equipamento	Tipo equipamento	Total de clientes	Duração(h)	CHI
20230325	5266767	TD(27964)	Transformador Distribuição	2	42,82	85,63
20230325	5266768	TD(60226)	Transformador Distribuição	41	2,23	91,57
20230325	5266768	TD(60226)	Transformador Distribuição	45	4,78	215,25
20230325	5266772	TD(16643)	Transformador Distribuição	3	11,68	35,05
20230325	5266774	TD(661193)	Transformador Distribuição	4	19,88	79,53
20230325	5266776	TD(16282)	Transformador Distribuição	3	13,95	41,85
20230325	5266777	TD(1422)	Transformador Distribuição	3	13,63	40,90
20230325	5266789	TD(20511)	Transformador Distribuição	1	15,42	15,42
20230325	5266793	TD(25516)	Transformador Distribuição	67	3,43	230,03
20230325	5266806	TD(760906)	Transformador Distribuição	62	4,35	269,70
20230325	5266816	TD(656020)	Transformador Distribuição	55	1,62	88,92
20230325	5266816	TD(656020)	Transformador Distribuição	17	5,4	91,80
20230325	5266821	TD(5659)	Transformador Distribuição	88	2,4	211,20
20230325	5266840	TD(37554)	Transformador Distribuição	2	16,28	32,57
20230325	5266847	TD(681810)	Transformador Distribuição	9	16,87	151,80
20230325	5266847	TD(681810)	Transformador Distribuição	2	42,42	84,83
20230325	5266849	TD(40428)	Transformador Distribuição	1	49,72	49,72
20230325	5266855	RD(728369)	Religador de Linha	204	0,2	40,80
20230325	5266858	TD(38558)	Transformador Distribuição	10	8,47	84,67
20230325	5266860	TD(15414)	Transformador Distribuição	99	4,38	433,95

Relatório Situação de Emergência
Março/2023
Código Único do Relatório: 20230325



Código do Evento	Número ordem	Equipamento	Tipo equipamento	Total de clientes	Duração(h)	CHI
20230325	5266860	TD(15414)	Transformador Distribuição	53	8,82	467,28
20230325	5266861	TD(695441)	Transformador Distribuição	1	11,58	11,58
20230325	5266866	TD(16449)	Transformador Distribuição	10	12,18	121,83
20230325	5266867	TD(48980)	Transformador Distribuição	1	11,13	11,13
20230325	5266875	TD(37156)	Transformador Distribuição	269	7,55	2.030,95
20230325	5266876	TD(41530)	Transformador Distribuição	23	9,75	224,25
20230325	5266876	TD(41530)	Transformador Distribuição	33	17,07	563,20
20230325	5266879	TD(47202)	Transformador Distribuição	12	12,45	149,40
20230325	5266888	TD(22033)	Transformador Distribuição	2	7,77	15,53
20230325	5266896	TD(30998)	Transformador Distribuição	36	5,98	215,40
20230325	5266900	TD(14050)	Transformador Distribuição	13	5,83	75,83
20230325	5266900	TD(14050)	Transformador Distribuição	20	7,37	147,33
20230325	5266900	TD(14050)	Transformador Distribuição	2	9,32	18,63
20230325	5266900	TD(14050)	Transformador Distribuição	73	10,92	796,92
20230325	5266902	TD(689415)	Transformador Distribuição	111	2,93	325,60
20230325	5266909	TD(47662)	Transformador Distribuição	26	7,52	195,43
20230325	5266910	TD(13828)	Transformador Distribuição	6	2,7	16,20
20230325	5266913	TD(658739)	Transformador Distribuição	174	6,95	1.209,30
20230325	5266915	TD(744313)	Transformador Distribuição	39	5,08	198,25
20230325	5266926	TD(40303)	Transformador Distribuição	1	41,38	41,38

Relatório Situação de Emergência
Março/2023
Código Único do Relatório: 20230325



Código do Evento	Número ordem	Equipamento	Tipo equipamento	Total de clientes	Duração(h)	CHI
20230325	5266926	TD(40303)	Transformador Distribuição	1	41,55	41,55
20230325	5266926	TD(40303)	Transformador Distribuição	1	58,52	58,52
20230325	5266928	TD(652359)	Transformador Distribuição	31	6,75	209,25
20230325	5266930	TD(46515)	Transformador Distribuição	1	12,73	12,73
20230325	5266932	TD(43574)	Transformador Distribuição	27	7,17	193,50
20230325	5266933	TD(49199)	Transformador Distribuição	28	11,33	317,33
20230325	5266936	TD(56027)	Transformador Distribuição	1	12,13	12,13
20230325	5266938	TD(19138)	Transformador Distribuição	1	12,88	12,88
20230325	5266942	TD(42652)	Transformador Distribuição	4	9,03	36,13
20230325	5266944	TD(50188)	Transformador Distribuição	1	9,85	9,85
20230325	5266945	TD(688442)	Transformador Distribuição	1	5,67	5,67
20230325	5266946	TD(45787)	Transformador Distribuição	9	1,28	11,55
20230325	5266947	TD(31879)	Transformador Distribuição	21	4,58	96,25
20230325	5266949	TD(29742)	Transformador Distribuição	4	4,07	16,27
20230325	5266950	TD(724631)	Transformador Distribuição	9	29,92	269,25
20230325	5266959	TD(60881)	Transformador Distribuição	31	6,23	193,23
20230325	5266960	TD(663460)	Transformador Distribuição	2	13,87	27,73
20230325	5266964	TD(709971)	Transformador Distribuição	7	17,63	123,43
20230325	5266965	TD(40573)	Transformador Distribuição	1	6,55	6,55
20230325	5266967	TD(31197)	Transformador Distribuição	8	5,65	45,20

Relatório Situação de Emergência
Março/2023
Código Único do Relatório: 20230325



Código do Evento	Número ordem	Equipamento	Tipo equipamento	Total de clientes	Duração(h)	CHI
20230325	5266970	TD(681403)	Transformador Distribuição	1	30,68	30,68
20230325	5266971	TD(696205)	Transformador Distribuição	29	4,47	129,53
20230325	5266980	TD(16982)	Transformador Distribuição	3	11,62	34,85
20230325	5266981	TD(16444)	Transformador Distribuição	8	3,02	24,13
20230325	5266983	TD(12711)	Transformador Distribuição	1	5,68	5,68
20230325	5266984	TD(28970)	Transformador Distribuição	4	29,27	117,07
20230325	5266985	TD(37424)	Transformador Distribuição	4	6,75	27,00
20230325	5266986	TD(61602)	Transformador Distribuição	1	4,75	4,75
20230325	5266986	TD(61602)	Transformador Distribuição	6	6,17	37,00
20230325	5266991	TD(34801)	Transformador Distribuição	1	5,63	5,63
20230325	5266993	FU(690936)	Chave Fusível	3	8,87	26,60
20230325	5266994	TD(15744)	Transformador Distribuição	10	5,15	51,50
20230325	5266996	TD(15804)	Transformador Distribuição	1	3,35	3,35
20230325	5266998	TD(35640)	Transformador Distribuição	7	8,43	59,03
20230325	5267004	TD(6860)	Transformador Distribuição	25	3,58	89,58
20230325	5267008	TD(52251)	Transformador Distribuição	1	5,75	5,75
20230325	5267009	TD(828)	Transformador Distribuição	34	9,13	310,53
20230325	5267011	TD(684766)	Transformador Distribuição	3	4,37	13,10
20230325	5267013	TD(23088)	Transformador Distribuição	18	3,32	59,70
20230325	5267026	TD(17222)	Transformador Distribuição	5	30,23	151,17

Relatório Situação de Emergência
Março/2023
Código Único do Relatório: 20230325



Código do Evento	Número ordem	Equipamento	Tipo equipamento	Total de clientes	Duração(h)	CHI
20230325	5267028	TD(15852)	Transformador Distribuição	1	5,03	5,03
20230325	5267033	TD(22517)	Transformador Distribuição	203	1,88	382,32
20230325	5267035	TD(13747)	Transformador Distribuição	1	9,83	9,83
20230325	5267038	TD(55784)	Transformador Distribuição	1	10,02	10,02
20230325	5267039	TD(36972)	Transformador Distribuição	1	6,92	6,92
20230325	5267041	TD(26439)	Transformador Distribuição	1	6,92	6,92
20230325	5267044	TD(57604)	Transformador Distribuição	18	3,55	63,90
20230325	5267046	TD(23328)	Transformador Distribuição	12	3,37	40,40
20230325	5267054	TD(47990)	Transformador Distribuição	2	31,72	63,43
20230325	5267057	TD(14673)	Transformador Distribuição	1	40,62	40,62
20230325	5267058	TD(653335)	Transformador Distribuição	10	10,37	103,67
20230325	5267060	TD(43837)	Transformador Distribuição	1	9,03	9,03
20230325	5267063	TD(30557)	Transformador Distribuição	63	12,22	769,65
20230325	5267066	TD(654462)	Transformador Distribuição	2	6,7	13,40
20230325	5267071	TD(14227)	Transformador Distribuição	8	9,7	77,60
20230325	5267074	TD(51775)	Transformador Distribuição	1	13,3	13,30
20230325	5267075	TD(31786)	Transformador Distribuição	5	3,98	19,92
20230325	5267077	TD(755887)	Transformador Distribuição	6	1,87	11,20
20230325	5267078	TD(753288)	Transformador Distribuição	14	27,55	385,70
20230325	5267085	TD(24256)	Transformador Distribuição	87	7,57	658,30

Relatório Situação de Emergência
Março/2023
Código Único do Relatório: 20230325



Código do Evento	Número ordem	Equipamento	Tipo equipamento	Total de clientes	Duração(h)	CHI
20230325	5267088	TD(20677)	Transformador Distribuição	3	27,48	82,45
20230325	5267091	TD(723185)	Transformador Distribuição	11	2,67	29,33
20230325	5267110	TD(717967)	Transformador Distribuição	1	36,45	36,45
20230325	5267114	TD(32706)	Transformador Distribuição	2	11,57	23,13
20230325	5267115	TD(34365)	Transformador Distribuição	17	8,47	143,93
20230325	5267116	TD(17749)	Transformador Distribuição	1	10,38	10,38
20230325	5267117	TD(49555)	Transformador Distribuição	2	9,57	19,13
20230325	5267127	TD(660481)	Transformador Distribuição	4	34,68	138,73
20230325	5267130	TD(681747)	Transformador Distribuição	2	6,77	13,53
20230325	5267141	TD(713603)	Transformador Distribuição	1	8,43	8,43
20230325	5267143	TD(28786)	Transformador Distribuição	2	51,27	102,53
20230325	5267146	TD(50177)	Transformador Distribuição	4	0,22	0,87
20230325	5267146	TD(50177)	Transformador Distribuição	160	0,53	85,33
20230325	5267146	TD(50177)	Transformador Distribuição	4	1,43	5,73
20230325	5267146	TD(50177)	Transformador Distribuição	8	2	16,00
20230325	5267146	TD(50177)	Transformador Distribuição	2	2,78	5,57
20230325	5267146	TD(50177)	Transformador Distribuição	10	2,9	29,00
20230325	5267146	TD(50177)	Transformador Distribuição	11	27,5	302,50
20230325	5267156	TD(36510)	Transformador Distribuição	2289	0,55	1.258,95
20230325	5267156	TD(36510)	Transformador Distribuição	721	0,82	588,82

Relatório Situação de Emergência
Março/2023
Código Único do Relatório: 20230325



Código do Evento	Número ordem	Equipamento	Tipo equipamento	Total de clientes	Duração(h)	CHI
20230325	5267156	TD(36510)	Transformador Distribuição	783	3,18	2.492,55
20230325	5267157	TD(791)	Transformador Distribuição	1	3,82	3,82
20230325	5267158	TD(742510)	Transformador Distribuição	5	3,43	17,17
20230325	5267170	TD(11432)	Transformador Distribuição	1	10,85	10,85
20230325	5267171	TD(750204)	Transformador Distribuição	1	10,55	10,55
20230325	5267175	TD(23871)	Transformador Distribuição	3	38,52	115,55
20230325	5267178	TD(684440)	Transformador Distribuição	2	6,85	13,70
20230325	5267179	TD(9495)	Transformador Distribuição	71	3,53	250,87
20230325	5267189	TD(29239)	Transformador Distribuição	1	30,22	30,22
20230325	5267190	TD(33657)	Transformador Distribuição	6	25	150,00
20230325	5267194	TD(19042)	Transformador Distribuição	1	33,72	33,72
20230325	5267196	TD(670537)	Transformador Distribuição	8	15,77	126,13
20230325	5267198	TD(15944)	Transformador Distribuição	18	13,7	246,60
20230325	5267199	TD(19171)	Transformador Distribuição	1	8,32	8,32
20230325	5267205	TD(690520)	Transformador Distribuição	8	5,67	45,33
20230325	5267209	TD(12757)	Transformador Distribuição	3	3	9,00
20230325	5267214	TD(17958)	Transformador Distribuição	1	2,22	2,22
20230325	5267218	TD(33399)	Transformador Distribuição	1	12,12	12,12
20230325	5267219	TD(684881)	Transformador Distribuição	1	32,63	32,63
20230325	5267221	TD(14261)	Transformador Distribuição	2	6,28	12,57

Relatório Situação de Emergência
Março/2023
Código Único do Relatório: 20230325



Código do Evento	Número ordem	Equipamento	Tipo equipamento	Total de clientes	Duração(h)	CHI
20230325	5267237	TD(687742)	Transformador Distribuição	6	16,33	98,00
20230325	5267238	TD(1676)	Transformador Distribuição	1	3,27	3,27
20230325	5267253	TD(37575)	Transformador Distribuição	61	3,83	233,83
20230325	5267267	TD(12431)	Transformador Distribuição	6	10,43	62,60
20230325	5267272	TD(756616)	Transformador Distribuição	4	5,72	22,87
20230325	5267273	TD(15857)	Transformador Distribuição	1	10,25	10,25
20230325	5267279	TD(689412)	Transformador Distribuição	6	4,75	28,50
20230325	5267281	TD(5436)	Transformador Distribuição	38	2,68	101,97
20230325	5267283	TD(42228)	Transformador Distribuição	1	6,27	6,27
20230325	5267292	TD(728538)	Transformador Distribuição	7	3,43	24,03
20230325	5267292	TD(728538)	Transformador Distribuição	573	3,55	2.034,15
20230325	5267296	TD(36643)	Transformador Distribuição	1	8,78	8,78
20230325	5267297	TD(686829)	Transformador Distribuição	1	10,62	10,62
20230325	5267299	TD(30365)	Transformador Distribuição	56	7,98	447,07
20230325	5267317	TD(18712)	Transformador Distribuição	4	8,5	34,00
20230325	5267319	TD(14517)	Transformador Distribuição	41	26,87	1.101,53
20230325	5267320	TD(40443)	Transformador Distribuição	1	31,77	31,77
20230325	5267331	TD(21136)	Transformador Distribuição	1	5,92	5,92
20230325	5267334	TD(29230)	Transformador Distribuição	2	11,65	23,30
20230325	5267341	TD(743380)	Transformador Distribuição	2	8,83	17,67

Código do Evento	Número ordem	Equipamento	Tipo equipamento	Total de clientes	Duração(h)	CHI
20230325	5267353	TD(690362)	Transformador Distribuição	5	2,77	13,83
20230325	5267353	TD(690362)	Transformador Distribuição	2	5,42	10,83
20230325	5267353	TD(690362)	Transformador Distribuição	8	7,75	62,00
20230325	5267353	TD(690362)	Transformador Distribuição	5	7,93	39,67
20230325	5267353	TD(690362)	Transformador Distribuição	1	72,9	72,90
20230325	5267353	TD(690362)	Transformador Distribuição	9	73,32	659,85
20230325	5267353	TD(690362)	Transformador Distribuição	9	73,38	660,45
20230325	5267355	TD(45914)	Transformador Distribuição	128	1,63	209,07
20230325	5267360	TD(15936)	Transformador Distribuição	34	43,75	1.487,50
20230325	5267364	TD(55288)	Transformador Distribuição	5	5,12	25,58
20230325	5267370	TD(660850)	Transformador Distribuição	1	24,48	24,48
20230325	5267382	TD(657226)	Transformador Distribuição	5	4,53	22,67
20230325	5267384	TD(28148)	Transformador Distribuição	4	2,55	10,20
20230325	5267387	TD(33528)	Transformador Distribuição	11	4,93	54,27
20230325	5267388	TD(52739)	Transformador Distribuição	1	3,4	3,40
20230325	5267389	TD(660552)	Transformador Distribuição	5	5,48	27,42
20230325	5267392	TD(655939)	Transformador Distribuição	6	17,18	103,10
20230325	5267397	TD(14678)	Transformador Distribuição	1	30,08	30,08
20230325	5267404	TD(36797)	Transformador Distribuição	4	6,5	26,00
20230325	5267408	TD(1410)	Transformador Distribuição	191	5,88	1.123,72

Relatório Situação de Emergência
Março/2023
Código Único do Relatório: 20230325



Código do Evento	Número ordem	Equipamento	Tipo equipamento	Total de clientes	Duração(h)	CHI
20230325	5267409	TD(26050)	Transformador Distribuição	7	15,2	106,40
20230325	5267413	TD(42959)	Transformador Distribuição	1	27,2	27,20
20230325	5267426	TD(41475)	Transformador Distribuição	26	28,85	750,10
20230325	5267433	TD(56877)	Transformador Distribuição	6	5,67	34,00
20230325	5267447	TD(672172)	Transformador Distribuição	17	22,57	383,63
20230325	5267447	TD(672172)	Transformador Distribuição	12	25,03	300,40
20230325	5267449	TD(674005)	Transformador Distribuição	1	3,58	3,58
20230325	5267456	TD(42972)	Transformador Distribuição	5	26,25	131,25
20230325	5267459	TD(37556)	Transformador Distribuição	1	30,8	30,80
20230325	5267460	TD(709889)	Transformador Distribuição	2	30,45	60,90
20230325	5267462	TD(22511)	Transformador Distribuição	2	9,43	18,87
20230325	5267463	TD(59294)	Transformador Distribuição	5	21,38	106,92
20230325	5267464	TD(59278)	Transformador Distribuição	4	8,88	35,53
20230325	5267469	TD(28623)	Transformador Distribuição	8	2,25	18,00
20230325	5267471	TD(34373)	Transformador Distribuição	1	8,13	8,13
20230325	5267476	TD(19181)	Transformador Distribuição	508	1,35	685,80
20230325	5267476	TD(19181)	Transformador Distribuição	12	4,4	52,80
20230325	5267476	TD(19181)	Transformador Distribuição	125	4,8	600,00
20230325	5267476	TD(19181)	Transformador Distribuição	7	6,42	44,92
20230325	5267476	TD(19181)	Transformador Distribuição	227	9,97	2.262,43

Relatório Situação de Emergência
Março/2023
Código Único do Relatório: 20230325



Código do Evento	Número ordem	Equipamento	Tipo equipamento	Total de clientes	Duração(h)	CHI
20230325	5267478	TD(18045)	Transformador Distribuição	1	5,23	5,23
20230325	5267482	TD(19165)	Transformador Distribuição	1	9,95	9,95
20230325	5267484	TD(41827)	Transformador Distribuição	3	23,05	69,15
20230325	5267492	TD(673983)	Transformador Distribuição	1	9,35	9,35
20230325	5267493	TD(653998)	Transformador Distribuição	17	22	374,00
20230325	5267494	TD(8186)	Transformador Distribuição	3	10,32	30,95
20230325	5267496	TD(29207)	Transformador Distribuição	1	35	35,00
20230325	5267499	TD(669637)	Transformador Distribuição	1	4,32	4,32
20230325	5267507	TD(28587)	Transformador Distribuição	184	5,8	1.067,20
20230325	5267514	TD(8761)	Transformador Distribuição	28	47,62	1.333,27
20230325	5267514	TD(8761)	Transformador Distribuição	21	51,9	1.089,90
20230325	5267522	TD(56194)	Transformador Distribuição	1	6,13	6,13
20230325	5267529	TD(660546)	Transformador Distribuição	1	4,33	4,33
20230325	5267530	TD(707610)	Transformador Distribuição	4	1,37	5,47
20230325	5267531	TD(42535)	Transformador Distribuição	9	10,2	91,80
20230325	5267533	TD(59289)	Transformador Distribuição	1	8,48	8,48
20230325	5267534	TD(11684)	Transformador Distribuição	3	9,58	28,75
20230325	5267540	TD(653761)	Transformador Distribuição	2	6,15	12,30
20230325	5267554	TD(840)	Transformador Distribuição	47	4,18	196,62
20230325	5267555	TD(50849)	Transformador Distribuição	41	24,15	990,15

Relatório Situação de Emergência
Março/2023
Código Único do Relatório: 20230325



Código do Evento	Número ordem	Equipamento	Tipo equipamento	Total de clientes	Duração(h)	CHI
20230325	5267559	TD(47102)	Transformador Distribuição	2	1,5	3,00
20230325	5267570	TD(10107)	Transformador Distribuição	94	2	188,00
20230325	5267578	TD(52207)	Transformador Distribuição	1	0,27	0,27
20230325	5267583	TD(59561)	Transformador Distribuição	2	3,47	6,93
20230325	5267595	TD(670226)	Transformador Distribuição	1	5,53	5,53
20230325	5267596	TD(29641486)	Transformador Distribuição	2	23,68	47,37
20230325	5267598	TD(650889)	Transformador Distribuição	1	8,73	8,73
20230325	5267602	TD(665759)	Transformador Distribuição	4	23,43	93,73
20230325	5267604	TD(22794)	Transformador Distribuição	1	29,3	29,30
20230325	5267609	TD(48958)	Transformador Distribuição	1	47,6	47,60
20230325	5267617	TD(43273)	Transformador Distribuição	1	28,08	28,08
20230325	5267628	TD(8254)	Transformador Distribuição	90	4,23	381,00
20230325	5267628	TD(8254)	Transformador Distribuição	54	5,42	292,50
20230325	5267632	TD(25175)	Transformador Distribuição	13	3,77	48,97
20230325	5267638	TD(42657)	Transformador Distribuição	1	3,88	3,88
20230325	5267644	TD(724463)	Transformador Distribuição	1	46,8	46,80
20230325	5267649	TD(8147)	Transformador Distribuição	94	1,77	166,07
20230325	5267651	RD(730643)	Religador de Linha	36	3,93	141,60
20230325	5267651	RD(730643)	Religador de Linha	18	7,85	141,30
20230325	5267654	TD(41656)	Transformador Distribuição	1	33,87	33,87

Relatório Situação de Emergência
Março/2023
Código Único do Relatório: 20230325



Código do Evento	Número ordem	Equipamento	Tipo equipamento	Total de clientes	Duração(h)	CHI
20230325	5267662	TD(20251)	Transformador Distribuição	1	3	3,00
20230325	5267663	TD(31158)	Transformador Distribuição	1	0,58	0,58
20230325	5267665	TD(53459)	Transformador Distribuição	1	3,8	3,80
20230325	5267667	TD(39670)	Transformador Distribuição	1	8,48	8,48
20230325	5267668	TD(31618)	Transformador Distribuição	1	27,57	27,57
20230325	5267675	TD(14293)	Transformador Distribuição	7	29,77	208,37
20230325	5267677	TD(38115)	Transformador Distribuição	2	9,48	18,97
20230325	5267678	TD(7114)	Transformador Distribuição	26	5,38	139,97
20230325	5267683	TD(704863)	Transformador Distribuição	12	3,57	42,80
20230325	5267689	TD(22078)	Transformador Distribuição	11	19,77	217,43
20230325	5267695	TD(678070)	Transformador Distribuição	9	4,25	38,25
20230325	5267697	TD(11810)	Transformador Distribuição	1	17,85	17,85
20230325	5267710	TD(26151)	Transformador Distribuição	1	22,47	22,47
20230325	5267719	TD(8888)	Transformador Distribuição	149	3,17	471,83
20230325	5267725	TD(29115)	Transformador Distribuição	12	24,53	294,40
20230325	5267725	TD(29115)	Transformador Distribuição	104	25,05	2.605,20
20230325	5267731	TD(57516)	Transformador Distribuição	19	5,12	97,22
20230325	5267736	TD(2200)	Transformador Distribuição	1	1,32	1,32
20230325	5267739	TD(26518)	Transformador Distribuição	51	3,93	200,60
20230325	5267742	TD(26697)	Transformador Distribuição	60	5,3	318,00

Relatório Situação de Emergência
Março/2023
Código Único do Relatório: 20230325



Código do Evento	Número ordem	Equipamento	Tipo equipamento	Total de clientes	Duração(h)	CHI
20230325	5267744	TD(47755)	Transformador Distribuição	3	20	60,00
20230325	5267745	TD(18413)	Transformador Distribuição	12	2,48	29,80
20230325	5267750	TD(51355)	Transformador Distribuição	14	27,5	385,00
20230325	5267752	TD(15660)	Transformador Distribuição	1	42,58	42,58
20230325	5267754	TD(50619)	Transformador Distribuição	35	25,55	894,25
20230325	5267758	TD(47462)	Transformador Distribuição	1	1,55	1,55
20230325	5267760	TD(50139)	Transformador Distribuição	50	1,42	70,83
20230325	5267760	TD(50139)	Transformador Distribuição	7	1,65	11,55
20230325	5267762	TD(31697)	Transformador Distribuição	41	1,7	69,70
20230325	5267766	TD(17557)	Transformador Distribuição	1	17,97	17,97
20230325	5267767	TD(29396)	Transformador Distribuição	12	5,05	60,60
20230325	5267772	TD(40402)	Transformador Distribuição	1	24,27	24,27
20230325	5267776	TD(24991)	Transformador Distribuição	15	24,15	362,25
20230325	5267777	TD(16906)	Transformador Distribuição	5	22,57	112,83
20230325	5267778	TD(26218)	Transformador Distribuição	1	1,98	1,98
20230325	5267782	TD(7131)	Transformador Distribuição	88	4,07	357,87
20230325	5267786	TD(17143)	Transformador Distribuição	1	4,35	4,35
20230325	5267791	TD(1477)	Transformador Distribuição	2	21,67	43,33
20230325	5267793	TD(694480)	Transformador Distribuição	167	2,22	370,18
20230325	5267793	TD(694480)	Transformador Distribuição	5	29,65	148,25

Relatório Situação de Emergência
 Março/2023
 Código Único do Relatório: 20230325



Código do Evento	Número ordem	Equipamento	Tipo equipamento	Total de clientes	Duração(h)	CHI
20230325	5267804	TD(7468)	Transformador Distribuição	61	1,48	90,48
20230325	5267808	TD(730999)	Transformador Distribuição	91	0,37	33,37
20230325	5267808	TD(730999)	Transformador Distribuição	10	4,1	41,00
20230325	5267809	TD(21022)	Transformador Distribuição	54	25,28	1.365,30
20230325	5267812	TD(684350)	Transformador Distribuição	5365	0,05	268,25
20230325	5267812	TD(684350)	Transformador Distribuição	5365	0,08	447,08
20230325	5267812	TD(684350)	Transformador Distribuição	2	2,15	4,30
20230325	5267812	TD(684350)	Transformador Distribuição	1	3,68	3,68
20230325	5267813	TD(23511)	Transformador Distribuição	2	4,7	9,40
20230325	5267815	TD(656910)	Transformador Distribuição	4	24,22	96,87
20230325	5267819	TD(26035)	Transformador Distribuição	2	19,02	38,03
20230325	5267820	TD(45683)	Transformador Distribuição	1	4,03	4,03
20230325	5267829	TD(667320)	Transformador Distribuição	12	4,42	53,00
20230325	5267831	TD(48171)	Transformador Distribuição	26	5,98	155,57
20230325	5267834	TD(8152)	Transformador Distribuição	76	2,83	215,33
20230325	5267846	TD(6979)	Transformador Distribuição	3293	0,8	2.634,40
20230325	5267849	TD(53661)	Transformador Distribuição	11	2,28	25,12
20230325	5267854	TD(735841)	Transformador Distribuição	23	1,3	29,90
20230325	5267867	TD(25033)	Transformador Distribuição	3	22,9	68,70
20230325	5267871	TD(53304)	Transformador Distribuição	2	2,88	5,77

Código do Evento	Número ordem	Equipamento	Tipo equipamento	Total de clientes	Duração(h)	CHI
20230325	5267874	TD(16065)	Transformador Distribuição	24	6,68	160,40
20230325	5267882	TD(14640)	Transformador Distribuição	13	9,7	126,10
20230325	5267883	TD(7085)	Transformador Distribuição	1225	0,75	918,75
20230325	5267883	TD(7085)	Transformador Distribuição	672	0,8	537,60
20230325	5267883	TD(7085)	Transformador Distribuição	57	0,88	50,35
20230325	5267883	TD(7085)	Transformador Distribuição	131	1,97	257,63
20230325	5267884	FU(9510)	Chave Fusível	2	0,73	1,47
20230325	5267890	TD(3344)	Transformador Distribuição	69	6,68	461,15
20230325	5267899	TD(59090)	Transformador Distribuição	2544	0,07	169,60
20230325	5267899	TD(59090)	Transformador Distribuição	138	1,02	140,30
20230325	5267899	TD(59090)	Transformador Distribuição	34	1,58	53,83
20230325	5267899	TD(59090)	Transformador Distribuição	4	3,1	12,40
20230325	5267899	TD(59090)	Transformador Distribuição	3	3,47	10,40
20230325	5267905	TD(677132)	Transformador Distribuição	6	7,7	46,20
20230325	5267914	TD(675276)	Transformador Distribuição	5	1,08	5,42
20230325	5267914	TD(675276)	Transformador Distribuição	10	1,33	13,33
20230325	5267918	TD(24533)	Transformador Distribuição	74	2,58	191,17
20230325	5267919	TD(45672)	Transformador Distribuição	1	2,5	2,50
20230325	5267930	TD(686110)	Transformador Distribuição	2	26,58	53,17
20230325	5267930	TD(686110)	Transformador Distribuição	1	44,5	44,50

Relatório Situação de Emergência
Março/2023
Código Único do Relatório: 20230325



Código do Evento	Número ordem	Equipamento	Tipo equipamento	Total de clientes	Duração(h)	CHI
20230325	5267943	TD(41519)	Transformador Distribuição	8	5,18	41,47
20230325	5267945	TD(47806)	Transformador Distribuição	6	19,88	119,30
20230325	5267946	TD(750332)	Transformador Distribuição	4	24,98	99,93
20230325	5267947	TD(19372)	Transformador Distribuição	1	1,47	1,47
20230325	5267960	TD(4210)	Transformador Distribuição	106	2,72	287,97
20230325	5267963	TD(740355)	Transformador Distribuição	15	11,87	178,00
20230325	5267966	TD(23195)	Transformador Distribuição	4	3,57	14,27
20230325	5267973	TD(58169)	Transformador Distribuição	15	3,32	49,75
20230325	5267979	TD(4576)	Transformador Distribuição	88	2,15	189,20
20230325	5267991	TD(17756)	Transformador Distribuição	1	14,93	14,93
20230325	5267993	TD(3210)	Transformador Distribuição	135	2,73	369,00
20230325	5267995	TD(59009)	Transformador Distribuição	4	27,22	108,87
20230325	5268001	TD(719782)	Transformador Distribuição	21	5,03	105,70
20230325	5268001	TD(719782)	Transformador Distribuição	2	31,42	62,83
20230325	5268001	TD(719782)	Transformador Distribuição	50	31,78	1.589,17
20230325	5268001	TD(719782)	Transformador Distribuição	48	31,87	1.529,60
20230325	5268003	TD(49944)	Transformador Distribuição	1	21,22	21,22
20230325	5268019	TD(741475)	Transformador Distribuição	3	26,27	78,80
20230325	5268023	TD(7162395)	Transformador Distribuição	6	29,48	176,90
20230325	5268024	TD(692425)	Transformador Distribuição	1	22,53	22,53

Relatório Situação de Emergência
Março/2023
Código Único do Relatório: 20230325



Código do Evento	Número ordem	Equipamento	Tipo equipamento	Total de clientes	Duração(h)	CHI
20230325	5268025	TD(17681)	Transformador Distribuição	25	17,95	448,75
20230325	5268027	TD(46853)	Transformador Distribuição	1	47,62	47,62
20230325	5268031	TD(35811)	Transformador Distribuição	2	19,43	38,87
20230325	5268036	TD(17609)	Transformador Distribuição	6	3,77	22,60
20230325	5268038	TD(677691)	Transformador Distribuição	2	23,47	46,93
20230325	5268039	TD(14850)	Transformador Distribuição	4	48,92	195,67
20230325	5268042	TD(18919)	Transformador Distribuição	2	18,72	37,43
20230325	5268048	TD(11927)	Transformador Distribuição	26	4,03	104,87
20230325	5268066	TD(687814)	Transformador Distribuição	6	22,45	134,70
20230325	5268072	TD(34421)	Transformador Distribuição	12	5,47	65,60
20230325	5268072	TD(34421)	Transformador Distribuição	3	7,07	21,20
20230325	5268087	TD(681201)	Transformador Distribuição	110	4,23	465,67
20230325	5268090	TD(51728)	Transformador Distribuição	1	4,7	4,70
20230325	5268097	TD(683344)	Transformador Distribuição	1	5,25	5,25
20230325	5268098	TD(29578)	Transformador Distribuição	1	8,68	8,68
20230325	5268101	TD(58850)	Transformador Distribuição	2	9,7	19,40
20230325	5268108	TD(659106)	Transformador Distribuição	1	37,22	37,22
20230325	5268109	TD(724972)	Transformador Distribuição	1	21,13	21,13
20230325	5268115	TD(20200)	Transformador Distribuição	1	23,8	23,80
20230325	5268118	TD(655752)	Transformador Distribuição	6	27,37	164,20

Relatório Situação de Emergência
Março/2023
Código Único do Relatório: 20230325



Código do Evento	Número ordem	Equipamento	Tipo equipamento	Total de clientes	Duração(h)	CHI
20230325	5268145	TD(20210)	Transformador Distribuição	10	5,08	50,83
20230325	5268154	TD(33565)	Transformador Distribuição	1	21,98	21,98
20230325	5268158	TD(28920)	Transformador Distribuição	2	1,18	2,37
20230325	5268164	TD(40114)	Transformador Distribuição	1	21,42	21,42
20230325	5268180	TD(24772)	Transformador Distribuição	2461	0,4	984,40
20230325	5268185	TD(10953)	Transformador Distribuição	22	7,1	156,20
20230325	5268188	TD(686317)	Transformador Distribuição	1	6,12	6,12
20230325	5268207	TD(35644)	Transformador Distribuição	1	44,67	44,67
20230325	5268208	TD(669197)	Transformador Distribuição	3	20,08	60,25
20230325	5268212	TD(28988)	Transformador Distribuição	1	15,98	15,98
20230325	5268216	TD(13245)	Transformador Distribuição	73	2,67	194,67
20230325	5268224	TD(57970)	Transformador Distribuição	15	14,68	220,25
20230325	5268227	TD(674285)	Transformador Distribuição	1	14,77	14,77
20230325	5268234	TD(13600)	Transformador Distribuição	4	18,85	75,40
20230325	5268236	TD(46630)	Transformador Distribuição	1	15,72	15,72
20230325	5268240	TD(692462)	Transformador Distribuição	1	4,43	4,43
20230325	5268241	TD(41427)	Transformador Distribuição	18	3,98	71,70
20230325	5268245	TD(43103)	Transformador Distribuição	1	15,82	15,82
20230325	5268249	TD(27687)	Transformador Distribuição	1042	0,63	659,93
20230325	5268249	TD(27687)	Transformador Distribuição	374	0,77	286,73

Relatório Situação de Emergência
Março/2023
Código Único do Relatório: 20230325



Código do Evento	Número ordem	Equipamento	Tipo equipamento	Total de clientes	Duração(h)	CHI
20230325	5268249	TD(27687)	Transformador Distribuição	676	3	2.028,00
20230325	5268250	TD(4388469)	Transformador Distribuição	1	19,58	19,58
20230325	5268253	TD(656010)	Transformador Distribuição	1	23,57	23,57
20230325	5268272	TD(7484)	Transformador Distribuição	74	5,75	425,50
20230325	5268274	TD(23849)	Transformador Distribuição	29	15,3	443,70
20230325	5268276	TD(8476)	Transformador Distribuição	41	3,95	161,95
20230325	5268277	TD(30667)	Transformador Distribuição	1	17,62	17,62
20230325	5268285	TD(31885)	Transformador Distribuição	2	18,12	36,23
20230325	5268286	TD(46692)	Transformador Distribuição	1	24,32	24,32
20230325	5268288	TD(31478)	Transformador Distribuição	5	29,1	145,50
20230325	5268291	TD(52743)	Transformador Distribuição	1	23,85	23,85
20230325	5268294	TD(8680)	Transformador Distribuição	72	2,18	157,20
20230325	5268295	TD(48882)	Transformador Distribuição	57	5,72	325,85
20230325	5268297	TD(17058)	Transformador Distribuição	1	14,98	14,98
20230325	5268306	TD(730017)	Transformador Distribuição	6	20,17	121,00
20230325	5268308	TD(53525)	Transformador Distribuição	3	17,45	52,35
20230325	5268339	TD(61006)	Transformador Distribuição	1	6,28	6,28
20230325	5268345	TD(25640)	Transformador Distribuição	2	20,08	40,17
20230325	5268346	TD(40161)	Transformador Distribuição	1	42,22	42,22
20230325	5268356	TD(26008)	Transformador Distribuição	9	5,28	47,55

Relatório Situação de Emergência
Março/2023
Código Único do Relatório: 20230325



Código do Evento	Número ordem	Equipamento	Tipo equipamento	Total de clientes	Duração(h)	CHI
20230325	5268358	TD(11187)	Transformador Distribuição	14	21,82	305,43
20230325	5268360	TD(36760)	Transformador Distribuição	16	19,17	306,67
20230325	5268361	TD(8737)	Transformador Distribuição	43	20,47	880,07
20230325	5268372	TD(18369)	Transformador Distribuição	6	29,88	179,30
20230325	5268374	TD(8631)	Transformador Distribuição	1	11,63	11,63
20230325	5268375	TD(26631)	Transformador Distribuição	37	3,08	114,08
20230325	5268391	TD(652939)	Transformador Distribuição	11	48,85	537,35
20230325	5268408	TD(50781)	Transformador Distribuição	3	28,67	86,00
20230325	5268417	TD(748429)	Transformador Distribuição	31	11,82	366,32
20230325	5268417	TD(748429)	Transformador Distribuição	4	15,03	60,13
20230325	5268421	TD(670910)	Transformador Distribuição	6	19,37	116,20
20230325	5268429	TD(8632)	Transformador Distribuição	1	16,18	16,18
20230325	5268432	TD(26801)	Transformador Distribuição	1	13,6	13,60
20230325	5268437	RD(719645)	Religador de Linha	20	0,17	3,33
20230325	5268437	RD(719645)	Religador de Linha	20	0,53	10,67
20230325	5268437	RD(719645)	Religador de Linha	34	3,23	109,93
20230325	5268437	RD(719645)	Religador de Linha	13	9,9	128,70
20230325	5268439	TD(23810)	Transformador Distribuição	7	45,43	318,03
20230325	5268441	TD(16536)	Transformador Distribuição	8	24,92	199,33
20230325	5268442	TD(32549)	Transformador Distribuição	39	2,87	111,80

Relatório Situação de Emergência
Março/2023
Código Único do Relatório: 20230325



Código do Evento	Número ordem	Equipamento	Tipo equipamento	Total de clientes	Duração(h)	CHI
20230325	5268449	TD(681776)	Transformador Distribuição	2	16,25	32,50
20230325	5268450	TD(663402)	Transformador Distribuição	1	14,88	14,88
20230325	5268454	TD(686884)	Transformador Distribuição	6	2,5	15,00
20230325	5268455	TD(60065)	Transformador Distribuição	19	18,57	352,77
20230325	5268457	TD(655271)	Transformador Distribuição	41	1,35	55,35
20230325	5268459	TD(16802)	Transformador Distribuição	3	18,37	55,10
20230325	5268460	TD(32610)	Transformador Distribuição	1	2,27	2,27
20230325	5268463	TD(685989)	Transformador Distribuição	27	3,37	90,90
20230325	5268464	TD(40864)	Transformador Distribuição	118	5,93	700,13
20230325	5268466	TD(34292)	Transformador Distribuição	2	50,95	101,90
20230325	5268468	TD(57165)	Transformador Distribuição	1	17,08	17,08
20230325	5268469	TD(37027)	Transformador Distribuição	15	11,25	168,75
20230325	5268469	TD(37027)	Transformador Distribuição	40	72,73	2.909,33
20230325	5268471	TD(665580)	Transformador Distribuição	1	15,47	15,47
20230325	5268475	TD(45652)	Transformador Distribuição	38	3	114,00
20230325	5268479	TD(25655)	Transformador Distribuição	3	16,22	48,65
20230325	5268480	TD(51814)	Transformador Distribuição	3	21,35	64,05
20230325	5268482	TD(25006)	Transformador Distribuição	1	16,68	16,68
20230325	5268486	TD(15205)	Transformador Distribuição	6	4,58	27,50
20230325	5268489	TD(50188)	Transformador Distribuição	1	17,55	17,55

Relatório Situação de Emergência
Março/2023
Código Único do Relatório: 20230325



Código do Evento	Número ordem	Equipamento	Tipo equipamento	Total de clientes	Duração(h)	CHI
20230325	5268495	TD(31236)	Transformador Distribuição	3	17,13	51,40
20230325	5268498	TD(727517)	Transformador Distribuição	19	4,28	81,38
20230325	5268504	TD(716280)	Transformador Distribuição	78	0,3	23,40
20230325	5268504	TD(716280)	Transformador Distribuição	1	2,65	2,65
20230325	5268504	TD(716280)	Transformador Distribuição	1	16,7	16,70
20230325	5268515	TD(689415)	Transformador Distribuição	111	13,97	1.550,30
20230325	5268527	TD(34185)	Transformador Distribuição	19	17,08	324,58
20230325	5268536	TD(677766)	Transformador Distribuição	3	14,42	43,25
20230325	5268537	TD(53254)	Transformador Distribuição	37	13,6	503,20
20230325	5268540	TD(34276)	Transformador Distribuição	19	14,6	277,40
20230325	5268540	TD(34276)	Transformador Distribuição	5	15,03	75,17
20230325	5268543	TD(11301)	Transformador Distribuição	4	21,7	86,80
20230325	5268544	TD(738959)	Transformador Distribuição	1	17,2	17,20
20230325	5268545	FU(23514)	Chave Fusível	7	27,3	191,10
20230325	5268555	TD(13643)	Transformador Distribuição	14	13,65	191,10
20230325	5268560	RD(35625)	Religador de Linha	3	18,57	55,70
20230325	5268560	RD(35625)	Religador de Linha	25	37,2	930,00
20230325	5268566	TD(15781)	Transformador Distribuição	2	39,25	78,50
20230325	5268567	FU(22663)	Chave Fusível	10	3,45	34,50
20230325	5268579	TD(661193)	Transformador Distribuição	1	15,77	15,77
20230325	5268580	TD(740362)	Transformador Distribuição	3	42,72	128,15

Relatório Situação de Emergência
Março/2023
Código Único do Relatório: 20230325



Código do Evento	Número ordem	Equipamento	Tipo equipamento	Total de clientes	Duração(h)	CHI
20230325	5268583	TD(708822)	Transformador Distribuição	32	13,12	419,73
20230325	5268588	TD(15547)	Transformador Distribuição	51	3,18	162,35
20230325	5268593	TD(6520)	Transformador Distribuição	74	2,9	214,60
20230325	5268594	TD(14571)	Transformador Distribuição	2	10,98	21,97
20230325	5268597	TD(34061)	Transformador Distribuição	41	4,7	192,70
20230325	5268599	TD(15371)	Transformador Distribuição	18	10,53	189,60
20230325	5268600	TD(709934)	Transformador Distribuição	27	5,17	139,50
20230325	5268601	TD(23327)	Transformador Distribuição	18	9,83	177,00
20230325	5268602	TD(19380)	Transformador Distribuição	2	10,73	21,47
20230325	5268607	TD(29466)	Transformador Distribuição	9	3,43	30,90
20230325	5268611	TD(32701)	Transformador Distribuição	2	1,75	3,50
20230325	5268613	TD(55229)	Transformador Distribuição	1	3,32	3,32
20230325	5268614	TD(13236)	Transformador Distribuição	16	10,95	175,20
20230325	5268622	TD(19966)	Transformador Distribuição	1	5,35	5,35
20230325	5268627	TD(56700)	Transformador Distribuição	4	35,65	142,60
20230325	5268629	TD(749903)	Transformador Distribuição	13	3,33	43,33
20230325	5268632	TD(33173)	Transformador Distribuição	33	4,85	160,05
20230325	5268633	TD(663460)	Transformador Distribuição	2	7,48	14,97
20230325	5268651	TD(57212)	Transformador Distribuição	4	32,92	131,67
20230325	5268651	TD(57212)	Transformador Distribuição	1	35,62	35,62

Relatório Situação de Emergência
 Março/2023
 Código Único do Relatório: 20230325



Código do Evento	Número ordem	Equipamento	Tipo equipamento	Total de clientes	Duração(h)	CHI
20230325	5268652	TD(42874)	Transformador Distribuição	4	1,63	6,53
20230325	5268655	TD(31446)	Transformador Distribuição	13	4,03	52,43
20230325	5268659	TD(18328)	Transformador Distribuição	2	11	22,00
20230325	5268665	TD(677061)	Transformador Distribuição	4	4,83	19,33
20230325	5268670	TD(29742)	Transformador Distribuição	2	12,9	25,80
20230325	5268671	TD(49590)	Transformador Distribuição	1	8,72	8,72
20230325	5268672	TD(39939)	Transformador Distribuição	1	8,53	8,53
20230325	5268676	TD(704234)	Transformador Distribuição	4	8,22	32,87
20230325	5268678	TD(31228)	Transformador Distribuição	8	9,7	77,60
20230325	5268680	TD(39412)	Transformador Distribuição	1	28,93	28,93
20230325	5268688	TD(655299)	Transformador Distribuição	6	18	108,00
20230325	5268692	TD(12115)	Transformador Distribuição	1	7,03	7,03
20230325	5268695	TD(28151)	Transformador Distribuição	1	3,32	3,32
20230325	5268695	TD(28151)	Transformador Distribuição	1	10,68	10,68
20230325	5268699	TD(28995)	Transformador Distribuição	1	4,63	4,63
20230325	5268700	TD(729561)	Transformador Distribuição	1	10,12	10,12
20230325	5268703	TD(711140)	Transformador Distribuição	1	13,92	13,92
20230325	5268705	TD(15426)	Transformador Distribuição	1	11,83	11,83
20230325	5268713	TD(17220)	Transformador Distribuição	6	8,12	48,70
20230325	5268714	TD(55937)	Transformador Distribuição	1	4,9	4,90

Relatório Situação de Emergência
Março/2023
Código Único do Relatório: 20230325



Código do Evento	Número ordem	Equipamento	Tipo equipamento	Total de clientes	Duração(h)	CHI
20230325	5268717	TD(712565)	Transformador Distribuição	13	4,25	55,25
20230325	5268718	TD(14631)	Transformador Distribuição	2	11,88	23,77
20230325	5268719	TD(28148)	Transformador Distribuição	1	10,85	10,85
20230325	5268721	TD(47516)	Transformador Distribuição	1	10,1	10,10
20230325	5268724	TD(679952)	Transformador Distribuição	40	3,85	154,00
20230325	5268728	TD(48663)	Transformador Distribuição	1	4,42	4,42
20230325	5268733	TD(22511)	Transformador Distribuição	2	5,52	11,03
20230325	5268740	TD(15064)	Transformador Distribuição	2	4,22	8,43
20230325	5268744	TD(681301)	Transformador Distribuição	2	6,92	13,83
20230325	5268750	TD(46322)	Transformador Distribuição	16	8,42	134,67
20230325	5268754	TD(19888)	Transformador Distribuição	1	10,65	10,65
20230325	5268759	TD(42531)	Transformador Distribuição	2	8,65	17,30
20230325	5268761	TD(21748)	Transformador Distribuição	4	7,12	28,47
20230325	5268768	TD(43934)	Transformador Distribuição	27	4,53	122,40
20230325	5268769	TD(17131)	Transformador Distribuição	4	25,18	100,73
20230325	5268770	TD(656778)	Transformador Distribuição	1	12,25	12,25
20230325	5268776	TD(3523)	Transformador Distribuição	80	1,37	109,33
20230325	5268779	TD(679481)	Transformador Distribuição	125	7,75	968,75
20230325	5268780	TD(56877)	Transformador Distribuição	2	27,32	54,63
20230325	5268782	TD(674674)	Transformador Distribuição	1	12,43	12,43

Relatório Situação de Emergência
Março/2023
Código Único do Relatório: 20230325



Código do Evento	Número ordem	Equipamento	Tipo equipamento	Total de clientes	Duração(h)	CHI
20230325	5268783	TD(690949)	Transformador Distribuição	74	2,28	168,97
20230325	5268785	TD(21010)	Transformador Distribuição	3	11,22	33,65
20230325	5268786	TD(11939)	Transformador Distribuição	51	1,63	83,30
20230325	5268790	TD(678292)	Transformador Distribuição	95	3,28	311,92
20230325	5268798	TD(12563)	Transformador Distribuição	1	5,25	5,25
20230325	5268802	TD(52251)	Transformador Distribuição	1	34,15	34,15
20230325	5268806	TD(33908)	Transformador Distribuição	1	12,22	12,22
20230325	5268809	TD(685279)	Transformador Distribuição	10	0,85	8,50
20230325	5268816	TD(685447)	Transformador Distribuição	50	11,62	580,83
20230325	5268821	TD(48830)	Transformador Distribuição	106	14,53	1.540,53
20230325	5268824	TD(721163)	Transformador Distribuição	1	7,7	7,70
20230325	5268831	TD(47044)	Transformador Distribuição	4	11,45	45,80
20230325	5268832	TD(26697)	Transformador Distribuição	60	3,75	225,00
20230325	5268842	TD(49567)	Transformador Distribuição	1	2,53	2,53
20230325	5268843	TD(696305)	Transformador Distribuição	38	27,92	1.060,83
20230325	5268847	TD(674150)	Transformador Distribuição	6	4,42	26,50
20230325	5268848	TD(21035)	Transformador Distribuição	26	5,28	137,37
20230325	5268852	TD(31917)	Transformador Distribuição	10	6,9	69,00
20230325	5268855	TD(684797)	Transformador Distribuição	2	11,1	22,20
20230325	5268863	TD(34860)	Transformador Distribuição	1	86,75	86,75

Relatório Situação de Emergência
Março/2023
Código Único do Relatório: 20230325



Código do Evento	Número ordem	Equipamento	Tipo equipamento	Total de clientes	Duração(h)	CHI
20230325	5268864	TD(678308)	Transformador Distribuição	57	2,97	169,10
20230325	5268866	TD(663772)	Transformador Distribuição	1	7,42	7,42
20230325	5268872	TD(17749)	Transformador Distribuição	1	28,68	28,68
20230325	5268873	TD(707646)	Transformador Distribuição	1	26,93	26,93
20230325	5268881	TD(56571)	Transformador Distribuição	18	7,9	142,20
20230325	5268884	TD(42657)	Transformador Distribuição	5	6,53	32,67
20230325	5268895	TD(657962)	Transformador Distribuição	4	28,42	113,67
20230325	5268896	TD(57963)	Transformador Distribuição	1	29,25	29,25
20230325	5268912	TD(39511)	Transformador Distribuição	3	5,23	15,70
20230325	5268923	TD(671031)	Transformador Distribuição	1	30,18	30,18
20230325	5268928	TD(16240)	Transformador Distribuição	1	9	9,00
20230325	5268929	TD(57256)	Transformador Distribuição	741	0,65	481,65
20230325	5268929	TD(57256)	Transformador Distribuição	65	2,72	176,58
20230325	5268931	TD(655929)	Transformador Distribuição	4	31,28	125,13
20230325	5268934	TD(41280)	Transformador Distribuição	2	25,1	50,20
20230325	5268935	TD(652601)	Transformador Distribuição	1	13,28	13,28
20230325	5268936	TD(15892)	Transformador Distribuição	1	27,57	27,57
20230325	5268943	TD(11294)	Transformador Distribuição	4	26,53	106,13
20230325	5268944	TD(27156)	Transformador Distribuição	2	6,35	12,70
20230325	5268946	TD(724700)	Transformador Distribuição	4	6,67	26,67

Relatório Situação de Emergência
Março/2023
Código Único do Relatório: 20230325



Código do Evento	Número ordem	Equipamento	Tipo equipamento	Total de clientes	Duração(h)	CHI
20230325	5268959	TD(725)	Transformador Distribuição	1	3,58	3,58
20230325	5268960	TD(51242)	Transformador Distribuição	17	3,38	57,52
20230325	5268964	TD(18741)	Transformador Distribuição	10	2,18	21,83
20230325	5268964	TD(18741)	Transformador Distribuição	2	3,27	6,53
20230325	5268964	TD(18741)	Transformador Distribuição	7	3,62	25,32
20230325	5268964	TD(18741)	Transformador Distribuição	6	6,42	38,50
20230325	5268964	TD(18741)	Transformador Distribuição	10	7,3	73,00
20230325	5268964	TD(18741)	Transformador Distribuição	4	10,62	42,47
20230325	5268974	TD(28160)	Transformador Distribuição	1	5,9	5,90
20230325	5268979	TD(10903)	Transformador Distribuição	4	8,88	35,53
20230325	5268980	TD(12422)	Transformador Distribuição	1	10,12	10,12
20230325	5268983	TD(56249)	Transformador Distribuição	4	5,65	22,60
20230325	5268993	TD(40126)	Transformador Distribuição	1	33,53	33,53
20230325	5268999	TD(705871)	Transformador Distribuição	1	6,62	6,62
20230325	5269003	TD(40924)	Transformador Distribuição	2	2	4,00
20230325	5269007	TD(28314)	Transformador Distribuição	1	11,3	11,30
20230325	5269008	TD(699821)	Transformador Distribuição	1	6,55	6,55
20230325	5269016	TD(664399)	Transformador Distribuição	1	2,53	2,53
20230325	5269017	TD(723185)	Transformador Distribuição	11	5,03	55,37
20230325	5269022	TD(661054)	Transformador Distribuição	2	6,28	12,57

Relatório Situação de Emergência
 Março/2023
 Código Único do Relatório: 20230325



Código do Evento	Número ordem	Equipamento	Tipo equipamento	Total de clientes	Duração(h)	CHI
20230325	5269023	TD(696303)	Transformador Distribuição	1	27,12	27,12
20230325	5269024	TD(17841)	Transformador Distribuição	1	1	1,00
20230325	5269025	TD(18925)	Transformador Distribuição	1	1,58	1,58
20230325	5269026	TD(9649)	Transformador Distribuição	2	9	18,00
20230325	5269030	TD(16637)	Transformador Distribuição	1	5,32	5,32
20230325	5269031	TD(656580)	Transformador Distribuição	13	5,97	77,57
20230325	5269034	TD(15093)	Transformador Distribuição	4	5,65	22,60
20230325	5269047	TD(655299)	Transformador Distribuição	5	11,88	59,42
20230325	5269048	TD(47833)	Transformador Distribuição	1	5,38	5,38
20230325	5269050	TD(33410)	Transformador Distribuição	9	6,53	58,80
20230325	5269055	TD(18331)	Transformador Distribuição	1	7,47	7,47
20230325	5269057	TD(661276)	Transformador Distribuição	55	4	220,00
20230325	5269058	TD(15939)	Transformador Distribuição	27	1,1	29,70
20230325	5269061	TD(707159)	Transformador Distribuição	4	6,93	27,73
20230325	5269062	TD(682196)	Transformador Distribuição	3	36,4	109,20
20230325	5269067	TD(674700)	Transformador Distribuição	1	29,37	29,37
20230325	5269068	TD(737914)	Transformador Distribuição	1	7,28	7,28
20230325	5269069	TD(20191)	Transformador Distribuição	1	5,02	5,02
20230325	5269080	TD(674539)	Transformador Distribuição	2	28,53	57,07
20230325	5269081	TD(513)	Transformador Distribuição	1	1,77	1,77

Relatório Situação de Emergência
Março/2023
Código Único do Relatório: 20230325



Código do Evento	Número ordem	Equipamento	Tipo equipamento	Total de clientes	Duração(h)	CHI
20230325	5269085	TD(7961)	Transformador Distribuição	1	5,93	5,93
20230325	5269086	TD(13019)	Transformador Distribuição	1	6,03	6,03
20230325	5269087	TD(47324)	Transformador Distribuição	1	2,28	2,28
20230325	5269092	TD(47772)	Transformador Distribuição	1	4,33	4,33
20230325	5269099	TD(653918)	Transformador Distribuição	3	16,02	48,05
20230325	5269101	TD(713775)	Transformador Distribuição	3	2,68	8,05
20230325	5269102	TD(687441)	Transformador Distribuição	1	7,18	7,18
20230325	5269104	TD(37129)	Transformador Distribuição	1	8,53	8,53
20230325	5269106	TD(61104)	Transformador Distribuição	1	3,65	3,65
20230325	5269106	TD(61104)	Transformador Distribuição	7	27,08	189,58
20230325	5269109	TD(13769)	Transformador Distribuição	1	24	24,00
20230325	5269113	TD(60719)	Transformador Distribuição	28	1,48	41,53
20230325	5269113	TD(60719)	Transformador Distribuição	1	3,93	3,93
20230325	5269116	TD(31709)	Transformador Distribuição	15	24,1	361,50
20230325	5269122	TD(49199)	Transformador Distribuição	15	6,43	96,50
20230325	5269124	TD(47342)	Transformador Distribuição	36	4,53	163,20
20230325	5269132	TD(38950)	Transformador Distribuição	1	9,37	9,37
20230325	5269136	TD(56878)	Transformador Distribuição	9	23,83	214,50
20230325	5269142	TD(10111)	Transformador Distribuição	64	6,97	445,87
20230325	5269146	TD(52231)	Transformador Distribuição	1	3,83	3,83

Relatório Situação de Emergência
Março/2023
Código Único do Relatório: 20230325



Código do Evento	Número ordem	Equipamento	Tipo equipamento	Total de clientes	Duração(h)	CHI
20230325	5269152	TD(48662)	Transformador Distribuição	2	2,95	5,90
20230325	5269155	TD(676968)	Transformador Distribuição	2	7,1	14,20
20230325	5269156	TD(17166)	Transformador Distribuição	7	22,72	159,02
20230325	5269158	TD(58868)	Transformador Distribuição	1	7,2	7,20
20230325	5269170	TD(50694)	Transformador Distribuição	50	2,43	121,67
20230325	5269172	TD(52762)	Transformador Distribuição	1	7,77	7,77
20230325	5269173	TD(28026)	Transformador Distribuição	1	25,85	25,85
20230325	5269175	TD(6416)	Transformador Distribuição	48	5,7	273,60
20230325	5269176	TD(60420)	Transformador Distribuição	1	3,57	3,57
20230325	5269178	TD(670158)	Transformador Distribuição	1	3,4	3,40
20230325	5269186	TD(32813)	Transformador Distribuição	9	27,38	246,45
20230325	5269217	TD(1863)	Transformador Distribuição	1	6,25	6,25
20230325	5269219	TD(59289)	Transformador Distribuição	1	4,38	4,38
20230325	5269227	TD(25218)	Transformador Distribuição	1	7,37	7,37
20230325	5269234	TD(18695)	Transformador Distribuição	1	24,67	24,67
20230325	5269235	TD(46973)	Transformador Distribuição	11	4,07	44,73
20230325	5269236	TD(60601)	Transformador Distribuição	2	2,82	5,63
20230325	5269241	RD(4709)	Religador de Linha	105	0,1	10,50
20230325	5269242	TD(1793)	Transformador Distribuição	1	3,32	3,32
20230325	5269244	TD(42093)	Transformador Distribuição	3	25,75	77,25

Relatório Situação de Emergência
Março/2023
Código Único do Relatório: 20230325



Código do Evento	Número ordem	Equipamento	Tipo equipamento	Total de clientes	Duração(h)	CHI
20230325	5269245	TD(43910)	Transformador Distribuição	8	2,73	21,87
20230325	5269246	TD(735713)	Transformador Distribuição	20	7,6	152,00
20230325	5269270	RD(745865)	Religador de Linha	9	2,13	19,20
20230325	5269270	RD(745865)	Religador de Linha	7	2,52	17,62
20230325	5269270	RD(745865)	Religador de Linha	4	3,35	13,40
20230325	5269270	RD(745865)	Religador de Linha	38	4,27	162,13
20230325	5269270	RD(745865)	Religador de Linha	2	7,6	15,20
20230325	5269274	TD(655911)	Transformador Distribuição	4	3,8	15,20
20230325	5269302	TD(27974)	Transformador Distribuição	1	4,32	4,32
20230325	5269313	TD(42124146)	Transformador Distribuição	1	4,57	4,57
20230325	5269316	TD(8226)	Transformador Distribuição	23	5,62	129,18
20230325	5269318	TD(47029)	Transformador Distribuição	144	4,95	712,80
20230325	5269319	TD(12504)	Transformador Distribuição	4	2,95	11,80
20230325	5269320	TD(36640)	Transformador Distribuição	1	24,55	24,55
20230325	5269328	TD(18031)	Transformador Distribuição	1	2,78	2,78
20230325	5269329	TD(7998)	Transformador Distribuição	81	1,28	103,95
20230325	5269333	TD(37735)	Transformador Distribuição	6	12,73	76,40
20230325	5269337	TD(33828)	Transformador Distribuição	1	20,35	20,35
20230325	5269341	TD(31045)	Transformador Distribuição	2	4,65	9,30
20230325	5269345	TD(39336)	Transformador Distribuição	74	1,15	85,10

Relatório Situação de Emergência
Março/2023
Código Único do Relatório: 20230325



Código do Evento	Número ordem	Equipamento	Tipo equipamento	Total de clientes	Duração(h)	CHI
20230325	5269362	TD(656560)	Transformador Distribuição	1	2,77	2,77
20230325	5269364	TD(41878)	Transformador Distribuição	64	2	128,00
20230325	5269364	TD(41878)	Transformador Distribuição	83	2,53	210,27
20230325	5269364	TD(41878)	Transformador Distribuição	3	7,23	21,70
20230325	5269364	TD(41878)	Transformador Distribuição	3	7,8	23,40
20230325	5269364	TD(41878)	Transformador Distribuição	2	8,05	16,10
20230325	5269364	TD(41878)	Transformador Distribuição	4	22,93	91,73
20230325	5269367	TD(15208)	Transformador Distribuição	3	3,08	9,25
20230325	5269376	TD(722252)	Transformador Distribuição	2	24,15	48,30
20230325	5269381	TD(41777)	Transformador Distribuição	2	3,65	7,30
20230325	5269390	TD(19114)	Transformador Distribuição	2	35	70,00
20230325	5269393	TD(718182)	Transformador Distribuição	1	2,85	2,85
20230325	5269402	TD(16934)	Transformador Distribuição	1	23,87	23,87
20230325	5269403	TD(46786)	Transformador Distribuição	1	5,78	5,78
20230325	5269423	TD(656568)	Transformador Distribuição	2	3,42	6,83
20230325	5269425	TD(714282)	Transformador Distribuição	1	25,9	25,90
20230325	5269426	TD(678438)	Transformador Distribuição	2	3,2	6,40
20230325	5269430	TD(22746)	Transformador Distribuição	1	2,43	2,43
20230325	5269431	TD(51111)	Transformador Distribuição	37	6,55	242,35
20230325	5269431	TD(51111)	Transformador Distribuição	15	23,98	359,75

Relatório Situação de Emergência
Março/2023
Código Único do Relatório: 20230325



Código do Evento	Número ordem	Equipamento	Tipo equipamento	Total de clientes	Duração(h)	CHI
20230325	5269450	TD(8195)	Transformador Distribuição	90	4,27	384,00
20230325	5269459	TD(27653)	Transformador Distribuição	74	0,73	54,27
20230325	5269461	TD(18841)	Transformador Distribuição	8	3,43	27,47
20230325	5269468	TD(42520)	Transformador Distribuição	7	2,18	15,28
20230325	5269474	TD(51718)	Transformador Distribuição	58	0,32	18,37
20230325	5269524	TD(36926)	Transformador Distribuição	2	23,65	47,30
20230325	5269530	TD(27740)	Transformador Distribuição	31	5,98	185,48
20230325	5269552	TD(59462)	Transformador Distribuição	1	19,77	19,77
20230325	5269566	TD(32887)	Transformador Distribuição	1	26,88	26,88
20230325	5269571	TD(6574117)	Transformador Distribuição	9	18,75	168,75
20230325	5269581	TD(656902)	Transformador Distribuição	2	19,13	38,27
20230325	5269582	TD(12800420)	Transformador Distribuição	1	28,25	28,25
20230325	5269583	TD(37166)	Transformador Distribuição	1	4,02	4,02
20230325	5269585	TD(46396)	Transformador Distribuição	1	23,68	23,68
20230325	5269606	TD(42715)	Transformador Distribuição	167	2,77	462,03
20230325	5269607	TD(3758)	Transformador Distribuição	1	6,5	6,50
20230325	5269608	TD(679746)	Transformador Distribuição	1	3,23	3,23
20230325	5269609	TD(60004)	Transformador Distribuição	2	2,65	5,30
20230325	5269612	TD(43252)	Transformador Distribuição	1	17,93	17,93
20230325	5269616	TD(43245)	Transformador Distribuição	2	1,48	2,97

Relatório Situação de Emergência
Março/2023
Código Único do Relatório: 20230325



Código do Evento	Número ordem	Equipamento	Tipo equipamento	Total de clientes	Duração(h)	CHI
20230325	5269630	TD(14638)	Transformador Distribuição	2	11,52	23,03
20230325	5269632	TD(47566)	Transformador Distribuição	58	5,58	323,83
20230325	5269634	TD(26851)	Transformador Distribuição	1	1,98	1,98
20230325	5269645	TD(44216)	Transformador Distribuição	31	9,55	296,05
20230325	5269645	TD(44216)	Transformador Distribuição	15	10,7	160,50
20230325	5269645	TD(44216)	Transformador Distribuição	5	22,35	111,75
20230325	5269645	TD(44216)	Transformador Distribuição	3	34,67	104,00
20230325	5269647	FR(20847)	Chave Fusível Religadora	4	4,12	16,47
20230325	5269649	TD(39939)	Transformador Distribuição	1	20,52	20,52
20230325	5269652	TD(38095)	Transformador Distribuição	1	19,97	19,97
20230325	5269658	TD(38826)	Transformador Distribuição	1	24,48	24,48
20230325	5269662	TD(745310)	Transformador Distribuição	89	2,68	238,82
20230325	5269666	TD(38461)	Transformador Distribuição	19	24,02	456,32
20230325	5269667	TD(38103)	Transformador Distribuição	1	18,88	18,88
20230325	5269676	TD(44875)	Transformador Distribuição	2	26,37	52,73
20230325	5269684	TD(16655)	Transformador Distribuição	1	19,48	19,48
20230325	5269690	TD(720952)	Transformador Distribuição	10	5,12	51,17
20230325	5269694	TD(41454)	Transformador Distribuição	15	4,42	66,25
20230325	5269717	TD(731269)	Transformador Distribuição	2	9,5	19,00
20230325	5269718	TD(738889)	Transformador Distribuição	3	26,38	79,15

Relatório Situação de Emergência
Março/2023
Código Único do Relatório: 20230325



Código do Evento	Número ordem	Equipamento	Tipo equipamento	Total de clientes	Duração(h)	CHI
20230325	5269723	TD(56779)	Transformador Distribuição	2	17,97	35,93
20230325	5269724	TD(8798416)	Transformador Distribuição	3	0,8	2,40
20230325	5269724	TD(8798416)	Transformador Distribuição	1	0,83	0,83
20230325	5269724	TD(8798416)	Transformador Distribuição	152	1	152,00
20230325	5269732	TD(666973)	Transformador Distribuição	1	27,37	27,37
20230325	5269737	TD(55772)	Transformador Distribuição	1	49,47	49,47
20230325	5269740	TD(676527)	Transformador Distribuição	1	2,22	2,22
20230325	5269741	TD(42372)	Transformador Distribuição	14	20,42	285,83
20230325	5269747	TD(23100)	Transformador Distribuição	2	15,4	30,80
20230325	5269761	TD(3438)	Transformador Distribuição	1	7,88	7,88
20230325	5269762	TD(35829)	Transformador Distribuição	1	1,37	1,37
20230325	5269771	TD(38972)	Transformador Distribuição	61	21,57	1.315,57
20230325	5269776	TD(294)	Transformador Distribuição	1	14,65	14,65
20230325	5269789	TD(26779)	Transformador Distribuição	25	18,9	472,50
20230325	5269810	TD(658241)	Transformador Distribuição	71	17,73	1.259,07
20230325	5269810	TD(658241)	Transformador Distribuição	1	40,03	40,03
20230325	5269814	TD(39799)	Transformador Distribuição	1	42,27	42,27
20230325	5269816	TD(29830)	Transformador Distribuição	1	46,62	46,62
20230325	5269817	TD(655957)	Transformador Distribuição	3	19,23	57,70
20230325	5269820	TD(655939)	Transformador Distribuição	6	23,4	140,40

Relatório Situação de Emergência
Março/2023
Código Único do Relatório: 20230325



Código do Evento	Número ordem	Equipamento	Tipo equipamento	Total de clientes	Duração(h)	CHI
20230325	5269835	TD(53561)	Transformador Distribuição	1	20,83	20,83
20230325	5269837	TD(49452)	Transformador Distribuição	1	15,25	15,25
20230325	5269841	TD(39875)	Transformador Distribuição	7	21,07	147,47
20230325	5269846	TD(19042)	Transformador Distribuição	1	11,92	11,92
20230325	5269848	TD(717162)	Transformador Distribuição	4	15,25	61,00
20230325	5269851	TD(40579)	Transformador Distribuição	5	23,92	119,58
20230325	5269861	TD(57974)	Transformador Distribuição	1	29,05	29,05
20230325	5269865	TD(26283)	Transformador Distribuição	2	2,72	5,43
20230325	5269865	TD(26283)	Transformador Distribuição	1	19,35	19,35
20230325	5269867	TD(38403)	Transformador Distribuição	4	39,93	159,73
20230325	5269871	TD(28784)	Transformador Distribuição	2	14,58	29,17
20230325	5269875	TD(43237)	Transformador Distribuição	1	45,02	45,02
20230325	5269882	TD(679453)	Transformador Distribuição	5	39,6	198,00
20230325	5269884	TD(47026)	Transformador Distribuição	1	13,5	13,50
20230325	5269891	TD(43235)	Transformador Distribuição	1	15,4	15,40
20230325	5269894	TD(17253)	Transformador Distribuição	13	16,07	208,87
20230325	5269906	TD(20595)	Transformador Distribuição	9	19,98	179,85
20230325	5269912	TD(36851)	Transformador Distribuição	1	15,38	15,38
20230325	5269916	TD(697877)	Transformador Distribuição	9	16,05	144,45
20230325	5269918	TD(25888)	Transformador Distribuição	7	16,22	113,52

Relatório Situação de Emergência
Março/2023
Código Único do Relatório: 20230325



Código do Evento	Número ordem	Equipamento	Tipo equipamento	Total de clientes	Duração(h)	CHI
20230325	5269929	TD(18326)	Transformador Distribuição	1	21,15	21,15
20230325	5269931	TD(22746)	Transformador Distribuição	1	40,12	40,12
20230325	5269948	TD(33565)	Transformador Distribuição	2	15,85	31,70
20230325	5269962	TD(14719)	Transformador Distribuição	1	14,45	14,45
20230325	5269964	TD(42719)	Transformador Distribuição	42	12,35	518,70
20230325	5269971	TD(652918)	Transformador Distribuição	111	0,07	7,40
20230325	5269971	TD(652918)	Transformador Distribuição	1	0,4	0,40
20230325	5269971	TD(652918)	Transformador Distribuição	3	0,97	2,90
20230325	5269971	TD(652918)	Transformador Distribuição	111	2,87	318,20
20230325	5269971	TD(652918)	Transformador Distribuição	3	3,88	11,65
20230325	5269971	TD(652918)	Transformador Distribuição	1	16,62	16,62
20230325	5269971	TD(652918)	Transformador Distribuição	3	17,53	52,60
20230325	5269971	TD(652918)	Transformador Distribuição	1	21,87	21,87
20230325	5269971	TD(652918)	Transformador Distribuição	1	45,27	45,27
20230325	5269985	TD(719746)	Transformador Distribuição	5	2,78	13,92
20230325	5269985	TD(719746)	Transformador Distribuição	63	6,62	416,85
20230325	5269985	TD(719746)	Transformador Distribuição	9	8,42	75,75
20230325	5269985	TD(719746)	Transformador Distribuição	9	10,17	91,50
20230325	5269994	TD(688102)	Transformador Distribuição	33	10,13	334,40
20230325	5270000	TD(46399)	Transformador Distribuição	77	17,82	1.371,88

Relatório Situação de Emergência
Março/2023
Código Único do Relatório: 20230325



Código do Evento	Número ordem	Equipamento	Tipo equipamento	Total de clientes	Duração(h)	CHI
20230325	5270004	TD(51698)	Transformador Distribuição	34	9,92	337,17
20230325	5270007	TD(11903)	Transformador Distribuição	8	2,33	18,67
20230325	5270007	TD(11903)	Transformador Distribuição	5	10,03	50,17
20230325	5270007	TD(11903)	Transformador Distribuição	26	14,77	383,93
20230325	5270010	TD(13245)	Transformador Distribuição	73	4,55	332,15
20230325	5270013	TD(27137)	Transformador Distribuição	8	4,57	36,53
20230325	5270021	TD(1863)	Transformador Distribuição	6	9,73	58,40
20230325	5270023	TD(25864)	Transformador Distribuição	1	4,25	4,25
20230325	5270029	TD(24953)	Transformador Distribuição	5	10,88	54,42
20230325	5270030	TD(31791)	Transformador Distribuição	2	4,53	9,07
20230325	5270031	TD(25571)	Transformador Distribuição	30	12,47	374,00
20230325	5270034	TD(37471)	Transformador Distribuição	1	5,27	5,27
20230325	5270035	TD(714103)	Transformador Distribuição	4	4	16,00
20230325	5270036	TD(28994)	Transformador Distribuição	1	35,65	35,65
20230325	5270037	TD(32907)	Transformador Distribuição	1	11,3	11,30
20230325	5270039	TD(33173)	Transformador Distribuição	33	4,98	164,45
20230325	5270042	TD(28928)	Transformador Distribuição	1	3,35	3,35
20230325	5270043	TD(664255)	Transformador Distribuição	1	33	33,00
20230325	5270054	TD(16348)	Transformador Distribuição	1	9,97	9,97
20230325	5270057	TD(42566)	Transformador Distribuição	2	6,05	12,10

Relatório Situação de Emergência
 Março/2023
 Código Único do Relatório: 20230325



Código do Evento	Número ordem	Equipamento	Tipo equipamento	Total de clientes	Duração(h)	CHI
20230325	5270058	TD(49387)	Transformador Distribuição	5	5,03	25,17
20230325	5270060	TD(47302)	Transformador Distribuição	3	2,23	6,70
20230325	5270062	TD(31702)	Transformador Distribuição	96	2,5	240,00
20230325	5270065	TD(29742)	Transformador Distribuição	4	2,63	10,53
20230325	5270069	TD(56627)	Transformador Distribuição	1	12,88	12,88
20230325	5270070	TD(14666)	Transformador Distribuição	7	11,52	80,62
20230325	5270074	TD(41287)	Transformador Distribuição	30	5,18	155,50
20230325	5270074	TD(41287)	Transformador Distribuição	1	14,2	14,20
20230325	5270084	TD(717888)	Transformador Distribuição	12	13,07	156,80
20230325	5270085	TD(43297)	Transformador Distribuição	1	4,85	4,85
20230325	5270086	TD(39346)	Transformador Distribuição	9	4,53	40,80
20230325	5270088	TD(18212)	Transformador Distribuição	1	9,98	9,98
20230325	5270092	TD(47480)	Transformador Distribuição	1	8,05	8,05
20230325	5270097	TD(18168)	Transformador Distribuição	1	3,27	3,27
20230325	5270101	TD(661827)	Transformador Distribuição	1	3,12	3,12
20230325	5270102	TD(35887)	Transformador Distribuição	14	6,53	91,47
20230325	5270104	TD(42599)	Transformador Distribuição	1	2,63	2,63
20230325	5270114	TD(16449)	Transformador Distribuição	1	3,97	3,97
20230325	5270118	TD(6868)	Transformador Distribuição	1	2,05	2,05
20230325	5270120	TD(57541)	Transformador Distribuição	1	10,97	10,97

Relatório Situação de Emergência
Março/2023
Código Único do Relatório: 20230325



Código do Evento	Número ordem	Equipamento	Tipo equipamento	Total de clientes	Duração(h)	CHI
20230325	5270122	TD(32706)	Transformador Distribuição	2	4,05	8,10
20230325	5270125	TD(37164)	Transformador Distribuição	1	9,32	9,32
20230325	5270134	TD(34945)	Transformador Distribuição	1	6,82	6,82
20230325	5270140	TD(21906)	Transformador Distribuição	1	7,4	7,40
20230325	5270146	TD(43535)	Transformador Distribuição	12	8,4	100,80
20230325	5270148	TD(43732)	Transformador Distribuição	13	11,68	151,88
20230325	5270150	TD(29533)	Transformador Distribuição	1	7,43	7,43
20230325	5270153	TD(47859)	Transformador Distribuição	3	1,47	4,40
20230325	5270158	TD(35294)	Transformador Distribuição	3	6,6	19,80
20230325	5270163	TD(22047)	Transformador Distribuição	2	11,97	23,93
20230325	5270166	TD(660854)	Transformador Distribuição	2	4,92	9,83
20230325	5270169	TD(37186)	Transformador Distribuição	1	34,35	34,35
20230325	5270178	TD(50762)	Transformador Distribuição	1	2,37	2,37
20230325	5270185	TD(746528)	Transformador Distribuição	1	6,03	6,03
20230325	5270187	TD(18447)	Transformador Distribuição	1	6,13	6,13
20230325	5270191	TD(710553)	Transformador Distribuição	1	9,57	9,57
20230325	5270194	TD(17397)	Transformador Distribuição	1	7,5	7,50
20230325	5270197	TD(693313)	Transformador Distribuição	1	3,52	3,52
20230325	5270199	TD(1427)	Transformador Distribuição	11	4,62	50,78
20230325	5270200	TD(44922)	Transformador Distribuição	5	1,75	8,75

Relatório Situação de Emergência
Março/2023
Código Único do Relatório: 20230325



Código do Evento	Número ordem	Equipamento	Tipo equipamento	Total de clientes	Duração(h)	CHI
20230325	5270203	TD(60129)	Transformador Distribuição	1	7,3	7,30
20230325	5270206	TD(671260)	Transformador Distribuição	2	16,05	32,10
20230325	5270209	TD(14759)	Transformador Distribuição	1	6,52	6,52
20230325	5270220	TD(41249)	Transformador Distribuição	1	3,95	3,95
20230325	5270222	TD(697871)	Transformador Distribuição	7	8,5	59,50
20230325	5270224	TD(656132)	Transformador Distribuição	2	7,28	14,57
20230325	5270233	TD(18824)	Transformador Distribuição	1	4,72	4,72
20230325	5270234	TD(17682)	Transformador Distribuição	9	8,25	74,25
20230325	5270237	TD(32516)	Transformador Distribuição	1	6,88	6,88
20230325	5270240	TD(663925)	Transformador Distribuição	3	2,93	8,80
20230325	5270242	TD(29783)	Transformador Distribuição	1	3,08	3,08
20230325	5270263	TD(51637)	Transformador Distribuição	1	6,87	6,87
20230325	5270273	TD(25711)	Transformador Distribuição	1	34,72	34,72
20230325	5270292	TD(674857)	Transformador Distribuição	3	12,05	36,15
20230325	5270295	TD(31016)	Transformador Distribuição	2	6,97	13,93
20230325	5270296	TD(656887)	Transformador Distribuição	4	32,22	128,87
20230325	5270317	TD(713260)	Transformador Distribuição	54	2,4	129,60
20230325	5270323	TD(36903)	Transformador Distribuição	1	8,7	8,70
20230325	5270330	TD(672871)	Transformador Distribuição	30	3,95	118,50
20230325	5270343	TD(697091)	Transformador Distribuição	1	35,58	35,58

Relatório Situação de Emergência
Março/2023
Código Único do Relatório: 20230325



Código do Evento	Número ordem	Equipamento	Tipo equipamento	Total de clientes	Duração(h)	CHI
20230325	5270346	TD(49639)	Transformador Distribuição	8	6,45	51,60
20230325	5270349	TD(20918)	Transformador Distribuição	55	3,22	176,92
20230325	5270354	TD(20412)	Transformador Distribuição	1	7,98	7,98
20230325	5270356	TD(38093)	Transformador Distribuição	5	24,4	122,00
20230325	5270363	TD(59065)	Transformador Distribuição	43	3,75	161,25
20230325	5270364	TD(684881)	Transformador Distribuição	1	31,68	31,68
20230325	5270370	TD(28264)	Transformador Distribuição	1	2,42	2,42
20230325	5270381	TD(707326)	Transformador Distribuição	1	1,18	1,18
20230325	5270383	TD(60662)	Transformador Distribuição	6	25,02	150,10
20230325	5270383	TD(60662)	Transformador Distribuição	3	25,23	75,70
20230325	5270384	TD(17938)	Transformador Distribuição	6	5,95	35,70
20230325	5270392	TD(14600)	Transformador Distribuição	16	10,1	161,60
20230325	5270397	TD(29398)	Transformador Distribuição	2	5,48	10,97
20230325	5270399	TD(688536)	Transformador Distribuição	30	3,05	91,50
20230325	5270399	TD(688536)	Transformador Distribuição	55	3,17	174,17
20230325	5270399	TD(688536)	Transformador Distribuição	25	3,77	94,17
20230325	5270399	TD(688536)	Transformador Distribuição	23	6,95	159,85
20230325	5270403	TD(684812)	Transformador Distribuição	1	53,6	53,60
20230325	5270405	TD(47435)	Transformador Distribuição	3	4,27	12,80
20230325	5270418	TD(21106)	Transformador Distribuição	6	3,18	19,10

Relatório Situação de Emergência
Março/2023
Código Único do Relatório: 20230325



Código do Evento	Número ordem	Equipamento	Tipo equipamento	Total de clientes	Duração(h)	CHI
20230325	5270434	TD(665568)	Transformador Distribuição	1	5,82	5,82
20230325	5270437	TD(686844)	Transformador Distribuição	7	3,87	27,07
20230325	5270440	TD(724772)	Transformador Distribuição	1	6,77	6,77
20230325	5270443	TD(7435)	Transformador Distribuição	11	5,78	63,62
20230325	5270452	TD(704095)	Transformador Distribuição	1	23,95	23,95
20230325	5270467	TD(672381)	Transformador Distribuição	2	6,07	12,13
20230325	5270470	TD(717859)	Transformador Distribuição	3	4,77	14,30
20230325	5270475	TD(18857)	Transformador Distribuição	2	6,05	12,10
20230325	5270480	TD(42566)	Transformador Distribuição	2	3,52	7,03
20230325	5270488	TD(43297)	Transformador Distribuição	1	9,77	9,77
20230325	5270500	TD(26005)	Transformador Distribuição	3	9,27	27,80
20230325	5270511	TD(36627820)	Transformador Distribuição	1	4,5	4,50
20230325	5270520	TD(7407)	Transformador Distribuição	56	1,57	87,73
20230325	5270530	TD(24714)	Transformador Distribuição	5	13,5	67,50
20230325	5270535	TD(667770)	Transformador Distribuição	2	20,85	41,70
20230325	5270548	TD(683769)	Transformador Distribuição	1	18,92	18,92
20230325	5270551	TD(46672)	Transformador Distribuição	16	3,77	60,27
20230325	5270558	TD(32078)	Transformador Distribuição	11	19,52	214,68
20230325	5270560	TD(684913)	Transformador Distribuição	1	2,43	2,43
20230325	5270561	TD(34396)	Transformador Distribuição	2	2,97	5,93

Relatório Situação de Emergência
 Março/2023
 Código Único do Relatório: 20230325



Código do Evento	Número ordem	Equipamento	Tipo equipamento	Total de clientes	Duração(h)	CHI
20230325	5270572	TD(9811)	Transformador Distribuição	1	9,05	9,05
20230325	5270574	TD(25900)	Transformador Distribuição	15	14,37	215,50
20230325	5270577	TD(731269)	Transformador Distribuição	2	2,43	4,87
20230325	5270582	TD(28467)	Transformador Distribuição	1	1,38	1,38
20230325	5270586	TD(5421)	Transformador Distribuição	47	1,52	71,28
20230325	5270590	TD(7817)	Transformador Distribuição	60	4,05	243,00
20230325	5270592	TD(28732)	Transformador Distribuição	1	2,53	2,53
20230325	5270599	TD(43687)	Transformador Distribuição	4	0,55	2,20
20230325	5270599	TD(43687)	Transformador Distribuição	4	7,83	31,33
20230325	5270599	TD(43687)	Transformador Distribuição	3	22,33	67,00
20230325	5270610	TD(40795)	Transformador Distribuição	141	1,12	157,45
20230325	5270613	TD(40969)	Transformador Distribuição	2	6,68	13,37
20230325	5270614	TD(44117)	Transformador Distribuição	5	6,25	31,25
20230325	5270616	TD(667143)	Transformador Distribuição	2	7,38	14,77
20230325	5270620	TD(687005)	Transformador Distribuição	51	12,17	620,50
20230325	5270622	TD(37421)	Transformador Distribuição	1	4,07	4,07
20230325	5270625	TD(20201)	Transformador Distribuição	2	1,72	3,43
20230325	5270628	TD(56004)	Transformador Distribuição	147	0,72	105,35
20230325	5270645	TD(17253)	Transformador Distribuição	2	18,25	36,50
20230325	5270651	TD(47057)	Transformador Distribuição	2	6,4	12,80

Relatório Situação de Emergência
Março/2023
Código Único do Relatório: 20230325



Código do Evento	Número ordem	Equipamento	Tipo equipamento	Total de clientes	Duração(h)	CHI
20230325	5270653	TD(26523)	Transformador Distribuição	48	3,08	148,00
20230325	5270654	TD(56601)	Transformador Distribuição	1	0,95	0,95
20230325	5270655	TD(15015)	Transformador Distribuição	8	42,63	341,07
20230325	5270658	TD(663772)	Transformador Distribuição	1	45,45	45,45
20230325	5270659	TD(22080)	Transformador Distribuição	6	2,75	16,50
20230325	5270666	TD(57342)	Transformador Distribuição	7	22,47	157,27
20230325	5270673	TD(668044)	Transformador Distribuição	2	40,27	80,53
20230325	5270675	TD(55788)	Transformador Distribuição	1	2,8	2,80
20230325	5270678	TD(50409)	Transformador Distribuição	2	18,33	36,67
20230325	5270679	TD(23296)	Transformador Distribuição	2	3,12	6,23
20230325	5270680	TD(652716)	Transformador Distribuição	6	6,8	40,80
20230325	5270682	TD(34176)	Transformador Distribuição	2	50,53	101,07
20230325	5270684	TD(50044)	Transformador Distribuição	1	3,12	3,12
20230325	5270686	TD(18313)	Transformador Distribuição	1	3,48	3,48
20230325	5270687	TD(12830)	Transformador Distribuição	1	2,23	2,23
20230325	5270691	TD(36915)	Transformador Distribuição	1	22,93	22,93
20230325	5270702	TD(688014)	Transformador Distribuição	3	70,07	210,20
20230325	5270703	TD(39875)	Transformador Distribuição	1	68,48	68,48
20230325	5270704	TD(39361)	Transformador Distribuição	1	14,78	14,78
20230325	5270708	TD(679855)	Transformador Distribuição	8	23,8	190,40

Relatório Situação de Emergência
 Março/2023
 Código Único do Relatório: 20230325



Código do Evento	Número ordem	Equipamento	Tipo equipamento	Total de clientes	Duração(h)	CHI
20230325	5270716	FU(39998)	Chave Fusível	2	4,48	8,97
20230325	5270719	TD(26799)	Transformador Distribuição	3	2,62	7,85
20230325	5270720	TD(57960)	Transformador Distribuição	2	46,17	92,33
20230325	5270726	RD(38207)	Religador de Linha	27	1,47	39,60
20230325	5270726	RD(38207)	Religador de Linha	15	3,53	53,00
20230325	5270726	RD(38207)	Religador de Linha	3	20,63	61,90
20230325	5270730	TD(34125)	Transformador Distribuição	1	3,9	3,90
20230325	5270740	TD(49387)	Transformador Distribuição	5	15,08	75,42
20230325	5270746	TD(36157)	Transformador Distribuição	62	1,85	114,70
20230325	5270746	TD(36157)	Transformador Distribuição	26	2,88	74,97
20230325	5270746	TD(36157)	Transformador Distribuição	26	4,15	107,90
20230325	5270746	TD(36157)	Transformador Distribuição	26	8,35	217,10
20230325	5270746	TD(36157)	Transformador Distribuição	27	9,15	247,05
20230325	5270746	TD(36157)	Transformador Distribuição	3	10,77	32,30
20230325	5270746	TD(36157)	Transformador Distribuição	24	11,42	274,00
20230325	5270754	TD(683017)	Transformador Distribuição	1	26,12	26,12
20230325	5270759	TD(2607)	Transformador Distribuição	1	16,1	16,10
20230325	5270760	TD(728914)	Transformador Distribuição	8	3,32	26,53
20230325	5270762	FU(43448)	Chave Fusível	28	2,62	73,27
20230325	5270778	TD(39825)	Transformador Distribuição	1	23,47	23,47
20230325	5270782	TD(35816)	Transformador Distribuição	2	17,83	35,67

Relatório Situação de Emergência
Março/2023
Código Único do Relatório: 20230325



Código do Evento	Número ordem	Equipamento	Tipo equipamento	Total de clientes	Duração(h)	CHI
20230325	5270794	TD(60337)	Transformador Distribuição	1	2,02	2,02
20230325	5270796	TD(37270)	Transformador Distribuição	3	23,07	69,20
20230325	5270797	TD(31197)	Transformador Distribuição	2	16,58	33,17
20230325	5270807	TD(55356)	Transformador Distribuição	1	15,23	15,23
20230325	5270814	TD(673165)	Transformador Distribuição	1	19,82	19,82
20230325	5270819	TD(700624)	Transformador Distribuição	4	115,57	462,27
20230325	5270820	TD(38459)	Transformador Distribuição	19	20,18	383,48
20230325	5270827	TD(690302)	Transformador Distribuição	11	14,45	158,95
20230325	5270835	TD(783)	Transformador Distribuição	90	2,53	228,00
20230325	5270841	RD(728369)	Religador de Linha	152	0,05	7,60
20230325	5270841	RD(728369)	Religador de Linha	152	2,77	420,53
20230325	5270841	RD(728369)	Religador de Linha	52	13,63	708,93
20230325	5270843	TD(15208)	Transformador Distribuição	3	22,68	68,05
20230325	5270857	TD(14299)	Transformador Distribuição	1	13,75	13,75
20230325	5270868	TD(45790)	Transformador Distribuição	10	3,13	31,33
20230325	5270869	TD(730747)	Transformador Distribuição	1	14,07	14,07
20230325	5270878	TD(14762)	Transformador Distribuição	17	2,5	42,50
20230325	5270888	TD(14794)	Transformador Distribuição	1	68,58	68,58
20230325	5270892	TD(28732)	Transformador Distribuição	14	19,3	270,20
20230325	5270914	TD(25103)	Transformador Distribuição	1	13,1	13,10

Relatório Situação de Emergência
Março/2023
Código Único do Relatório: 20230325



Código do Evento	Número ordem	Equipamento	Tipo equipamento	Total de clientes	Duração(h)	CHI
20230325	5270915	TD(40303)	Transformador Distribuição	3	42,42	127,25
20230325	5270916	TD(16284)	Transformador Distribuição	3	18,45	55,35
20230325	5270927	TD(12800420)	Transformador Distribuição	1	11,55	11,55
20230325	5270937	TD(40645)	Transformador Distribuição	47	5,2	244,40
20230325	5270939	TD(58239)	Transformador Distribuição	94	4,38	412,03
20230325	5270940	TD(41347)	Transformador Distribuição	36	4,73	170,40
20230325	5270940	TD(41347)	Transformador Distribuição	2	7,53	15,07
20230325	5270940	TD(41347)	Transformador Distribuição	11	16,47	181,13
20230325	5270942	TD(729884)	Transformador Distribuição	1	6,87	6,87
20230325	5270943	TD(29241)	Transformador Distribuição	3	7,77	23,30
20230325	5270947	TD(678070)	Transformador Distribuição	5	7,78	38,92
20230325	5270947	TD(678070)	Transformador Distribuição	4	8,78	35,13
20230325	5270950	TD(738432)	Transformador Distribuição	5	6,27	31,33
20230325	5270952	TD(54979)	Transformador Distribuição	4	10,53	42,13
20230325	5270957	TD(28988)	Transformador Distribuição	14	4,22	59,03
20230325	5270958	TD(22262)	Transformador Distribuição	1	5,3	5,30
20230325	5270968	TD(687004)	Transformador Distribuição	1	5,7	5,70
20230325	5270970	TD(15124)	Transformador Distribuição	3	4,77	14,30
20230325	5270976	TD(40579)	Transformador Distribuição	1	4,43	4,43
20230325	5270977	TD(39483)	Transformador Distribuição	17	2,32	39,38

Relatório Situação de Emergência
Março/2023
Código Único do Relatório: 20230325



Código do Evento	Número ordem	Equipamento	Tipo equipamento	Total de clientes	Duração(h)	CHI
20230325	5270984	TD(42748)	Transformador Distribuição	3	15,42	46,25
20230325	5270988	TD(31450)	Transformador Distribuição	1	8,33	8,33
20230325	5271001	TD(51889)	Transformador Distribuição	1	8,23	8,23
20230325	5271002	TD(56835)	Transformador Distribuição	1	7,35	7,35
20230325	5271004	TD(730072)	Transformador Distribuição	1	5,65	5,65
20230325	5271005	TD(655808)	Transformador Distribuição	25	4,62	115,42
20230325	5271010	TD(47591)	Transformador Distribuição	5	2,28	11,42
20230325	5271011	TD(53990)	Transformador Distribuição	2	8,57	17,13
20230325	5271012	TD(52362)	Transformador Distribuição	2	7,82	15,63
20230325	5271016	TD(18133)	Transformador Distribuição	2	3,32	6,63
20230325	5271020	TD(670416)	Transformador Distribuição	1	9,27	9,27
20230325	5271024	TD(41628)	Transformador Distribuição	1	1,2	1,20
20230325	5271029	TD(16348)	Transformador Distribuição	1	7,03	7,03
20230325	5271035	TD(650832)	Transformador Distribuição	1	3,2	3,20
20230325	5271037	TD(3958)	Transformador Distribuição	254	1,3	330,20
20230325	5271041	TD(29402)	Transformador Distribuição	1	6,55	6,55
20230325	5271043	TD(722451)	Transformador Distribuição	1	4,33	4,33
20230325	5271050	TD(18509)	Transformador Distribuição	1	9,62	9,62
20230325	5271053	TD(34826)	Transformador Distribuição	1	3,98	3,98
20230325	5271061	TD(41302)	Transformador Distribuição	1	8,22	8,22

Relatório Situação de Emergência
Março/2023
Código Único do Relatório: 20230325



Código do Evento	Número ordem	Equipamento	Tipo equipamento	Total de clientes	Duração(h)	CHI
20230325	5271068	TD(17900)	Transformador Distribuição	1	5,75	5,75
20230325	5271073	TD(50789)	Transformador Distribuição	1	5,52	5,52
20230325	5271076	TD(679476)	Transformador Distribuição	125	4,37	545,83
20230325	5271082	TD(35983)	Transformador Distribuição	1	25,35	25,35
20230325	5271085	TD(34637)	Transformador Distribuição	6	8,02	48,10
20230325	5271086	TD(17864)	Transformador Distribuição	1	3,43	3,43
20230325	5271094	RD(14157)	Religador de Linha	3	2,95	8,85
20230325	5271094	RD(14157)	Religador de Linha	92	5,73	527,47
20230325	5271094	RD(14157)	Religador de Linha	1	31,33	31,33
20230325	5271095	TD(676293)	Transformador Distribuição	50	3,05	152,50
20230325	5271095	TD(676293)	Transformador Distribuição	1	6,48	6,48
20230325	5271107	TD(715661)	Transformador Distribuição	2	1,58	3,17
20230325	5271107	TD(715661)	Transformador Distribuição	3	3,93	11,80
20230325	5271111	TD(48837)	Transformador Distribuição	7	4,15	29,05
20230325	5271114	TD(17752)	Transformador Distribuição	1	10,38	10,38
20230325	5271119	TD(14754)	Transformador Distribuição	1	23,75	23,75
20230325	5271125	TD(20412)	Transformador Distribuição	1	4,57	4,57
20230325	5271131	TD(47305)	Transformador Distribuição	3	2,03	6,10
20230325	5271134	TD(725887)	Transformador Distribuição	1	27,32	27,32
20230325	5271135	TD(44875)	Transformador Distribuição	1	3,27	3,27

Relatório Situação de Emergência
Março/2023
Código Único do Relatório: 20230325



Código do Evento	Número ordem	Equipamento	Tipo equipamento	Total de clientes	Duração(h)	CHI
20230325	5271137	TD(22047)	Transformador Distribuição	1	4,98	4,98
20230325	5271143	TD(14683)	Transformador Distribuição	1	8,62	8,62
20230325	5271147	TD(40598)	Transformador Distribuição	1	5,4	5,40
20230325	5271162	TD(8641)	Transformador Distribuição	64	0,45	28,80
20230325	5271166	TD(26344)	Transformador Distribuição	12	10,65	127,80
20230325	5271168	TD(692070)	Transformador Distribuição	1	3,13	3,13
20230325	5271171	TD(737094)	Transformador Distribuição	13	3,43	44,63
20230325	5271174	TD(19573)	Transformador Distribuição	2	6,48	12,97
20230325	5271177	TD(663262)	Transformador Distribuição	1	23,05	23,05
20230325	5271183	TD(24649)	Transformador Distribuição	11	3,42	37,58
20230325	5271195	TD(58705)	Transformador Distribuição	1	10,17	10,17
20230325	5271199	TD(713320)	Transformador Distribuição	64	1,37	87,47
20230325	5271208	TD(19423)	Transformador Distribuição	1	3,73	3,73
20230325	5271209	TD(57500)	Transformador Distribuição	2	4,75	9,50
20230325	5271211	TD(6985)	Transformador Distribuição	64	3,1	198,40
20230325	5271224	TD(23595)	Transformador Distribuição	19	6,08	115,58
20230325	5271238	TD(37295)	Transformador Distribuição	6	21,87	131,20
20230325	5271241	TD(705950)	Transformador Distribuição	1	8,05	8,05
20230325	5271245	TD(16)	Transformador Distribuição	82	2,43	199,53
20230325	5271246	TD(9720)	Transformador Distribuição	65	3,53	229,67

Relatório Situação de Emergência
Março/2023
Código Único do Relatório: 20230325



Código do Evento	Número ordem	Equipamento	Tipo equipamento	Total de clientes	Duração(h)	CHI
20230325	5271248	TD(22534)	Transformador Distribuição	7	4,67	32,67
20230325	5271252	TD(55565)	Transformador Distribuição	75	1,2	90,00
20230325	5271265	TD(21258)	Transformador Distribuição	1	13,48	13,48
20230325	5271267	TD(59553)	Transformador Distribuição	7	2,57	17,97
20230325	5271270	TD(715446)	Transformador Distribuição	1	2,88	2,88
20230325	5271273	TD(694877)	Transformador Distribuição	22	1,75	38,50
20230325	5271273	TD(694877)	Transformador Distribuição	10	2,5	25,00
20230325	5271273	TD(694877)	Transformador Distribuição	10	8,25	82,50
20230325	5271273	TD(694877)	Transformador Distribuição	2	8,78	17,57
20230325	5271273	TD(694877)	Transformador Distribuição	1	8,8	8,80
20230325	5271273	TD(694877)	Transformador Distribuição	1	8,87	8,87
20230325	5271276	TD(29793)	Transformador Distribuição	3	4,8	14,40
20230325	5271282	TD(55657)	Transformador Distribuição	22	1,93	42,53
20230325	5271285	TD(741822)	Transformador Distribuição	10	1,3	13,00
20230325	5271286	TD(23693)	Transformador Distribuição	6	9,65	57,90
20230325	5271294	TD(36511)	Transformador Distribuição	3	8,83	26,50
20230325	5271307	TD(20050)	Transformador Distribuição	3	1,57	4,70
20230325	5271308	TD(676541)	Transformador Distribuição	27	5	135,00
20230325	5271308	TD(676541)	Transformador Distribuição	45	5,9	265,50
20230325	5271308	TD(676541)	Transformador Distribuição	22	10,67	234,67

Relatório Situação de Emergência
Março/2023
Código Único do Relatório: 20230325



Código do Evento	Número ordem	Equipamento	Tipo equipamento	Total de clientes	Duração(h)	CHI
20230325	5271308	TD(676541)	Transformador Distribuição	7	20,22	141,52
20230325	5271310	TD(44084)	Transformador Distribuição	5	2,5	12,50
20230325	5271314	TD(672871)	Transformador Distribuição	4	2,18	8,73
20230325	5271316	TD(717859)	Transformador Distribuição	3	5,02	15,05
20230325	5271318	TD(14299)	Transformador Distribuição	1	43,05	43,05
20230325	5271324	TD(36997)	Transformador Distribuição	1	21,65	21,65
20230325	5271326	TD(56185)	Transformador Distribuição	64	1,08	69,33
20230325	5271326	TD(56185)	Transformador Distribuição	57	1,92	109,25
20230325	5271326	TD(56185)	Transformador Distribuição	27	3,3	89,10
20230325	5271326	TD(56185)	Transformador Distribuição	12	4,97	59,60
20230325	5271328	TD(683511)	Transformador Distribuição	1	1,93	1,93
20230325	5271332	TD(1452)	Transformador Distribuição	8	3,33	26,67
20230325	5271332	TD(1452)	Transformador Distribuição	8	6,38	51,07
20230325	5271332	TD(1452)	Transformador Distribuição	2	25,02	50,03
20230325	5271334	TD(504)	Transformador Distribuição	77	3,33	256,67
20230325	5271338	TD(15888)	Transformador Distribuição	2	17,42	34,83
20230325	5271341	TD(47305)	Transformador Distribuição	3	19,65	58,95
20230325	5271342	TD(685414)	Transformador Distribuição	3	42,63	127,90
20230325	5271343	TD(674008)	Transformador Distribuição	1	23,25	23,25
20230325	5271345	TD(712474)	Transformador Distribuição	153	0,97	147,90

Relatório Situação de Emergência
Março/2023
Código Único do Relatório: 20230325



Código do Evento	Número ordem	Equipamento	Tipo equipamento	Total de clientes	Duração(h)	CHI
20230325	5271347	TD(22702)	Transformador Distribuição	3	21,28	63,85
20230325	5271349	TD(681519)	Transformador Distribuição	65	1,3	84,50
20230325	5271355	TD(16474)	Transformador Distribuição	1	2,78	2,78
20230325	5271357	TD(669106)	Transformador Distribuição	23	8,73	200,87
20230325	5271389	TD(53229)	Transformador Distribuição	1	16,6	16,60
20230325	5271392	TD(23803)	Transformador Distribuição	4	25,68	102,73
20230325	5271394	TD(22162)	Transformador Distribuição	5	20,82	104,08
20230325	5271398	TD(23197)	Transformador Distribuição	1	45,85	45,85
20230325	5271404	TD(33417)	Transformador Distribuição	24	3,57	85,60
20230325	5271404	TD(33417)	Transformador Distribuição	6	4,77	28,60
20230325	5271404	TD(33417)	Transformador Distribuição	19	17,67	335,67
20230325	5271410	TD(662077)	Transformador Distribuição	1	1,27	1,27
20230325	5271415	PAR53_PAR59512		1	0,9	0,90
20230325	5271415	PAR53_PAR59512		1	7,62	7,62
20230325	5271422	TD(36298)	Transformador Distribuição	1	18,13	18,13
20230325	5271424	TD(36157)	Transformador Distribuição	5	16,6	83,00
20230325	5271430	TD(12959)	Transformador Distribuição	1	4,4	4,40
20230325	5271440	TD(697598)	Transformador Distribuição	49	3,65	178,85
20230325	5271443	TD(13954)	Transformador Distribuição	4	3,45	13,80
20230325	5271457	TD(19327)	Transformador Distribuição	17	16,63	282,77

Relatório Situação de Emergência
Março/2023
Código Único do Relatório: 20230325



Código do Evento	Número ordem	Equipamento	Tipo equipamento	Total de clientes	Duração(h)	CHI
20230325	5271458	TD(48838)	Transformador Distribuição	7	23,5	164,50
20230325	5271462	TD(61080)	Transformador Distribuição	6	4,52	27,10
20230325	5271462	TD(61080)	Transformador Distribuição	6	23,77	142,60
20230325	5271462	TD(61080)	Transformador Distribuição	2	45,97	91,93
20230325	5271464	TD(656554)	Transformador Distribuição	3	8,17	24,50
20230325	5271464	TD(656554)	Transformador Distribuição	49	8,75	428,75
20230325	5271468	TD(34339)	Transformador Distribuição	1	19,42	19,42
20230325	5271470	TD(1002)	Transformador Distribuição	3	22,1	66,30
20230325	5271480	TD(58012)	Transformador Distribuição	15	20,77	311,50
20230325	5271482	TD(678197)	Transformador Distribuição	36	4,6	165,60
20230325	5271484	TD(22252)	Transformador Distribuição	2	17,18	34,37
20230325	5271486	TD(8632)	Transformador Distribuição	80	2,3	184,00
20230325	5271495	TD(34261)	Transformador Distribuição	9	16,55	148,95
20230325	5271499	TD(12694)	Transformador Distribuição	2	14,75	29,50
20230325	5271510	TD(660822)	Transformador Distribuição	1	15,47	15,47
20230325	5271515	TD(660857)	Transformador Distribuição	1	16,85	16,85
20230325	5271519	TD(33655)	Transformador Distribuição	1	21,3	21,30
20230325	5271535	TD(17014)	Transformador Distribuição	1	13,7	13,70
20230325	5271541	TD(55198)	Transformador Distribuição	2	15,45	30,90
20230325	5271542	TD(56491)	Transformador Distribuição	5	14,65	73,25

Relatório Situação de Emergência
Março/2023
Código Único do Relatório: 20230325



Código do Evento	Número ordem	Equipamento	Tipo equipamento	Total de clientes	Duração(h)	CHI
20230325	5271544	TD(679964)	Transformador Distribuição	2	10,25	20,50
20230325	5271567	TD(29837)	Transformador Distribuição	1	15,15	15,15
20230325	5271591	TD(710567)	Transformador Distribuição	1	12,53	12,53
20230325	5271601	TD(25640)	Transformador Distribuição	35	1,85	64,75
20230325	5271624	TD(47893)	Transformador Distribuição	1	9,6	9,60
20230325	5271627	TD(678140)	Transformador Distribuição	36	10	360,00
20230325	5271628	TD(56463)	Transformador Distribuição	15	11,75	176,25
20230325	5271632	TD(30663)	Transformador Distribuição	3	3,28	9,85
20230325	5271635	TD(724463)	Transformador Distribuição	1	11,92	11,92
20230325	5271640	TD(56840)	Transformador Distribuição	61	4,8	292,80
20230325	5271641	TD(23087)	Transformador Distribuição	4	52,35	209,40
20230325	5271642	TD(671794)	Transformador Distribuição	6	3,52	21,10
20230325	5271645	TD(28467)	Transformador Distribuição	1	5,8	5,80
20230325	5271645	TD(28467)	Transformador Distribuição	15	7,8	117,00
20230325	5271645	TD(28467)	Transformador Distribuição	1	8,63	8,63
20230325	5271649	TD(29820)	Transformador Distribuição	19	5,6	106,40
20230325	5271653	TD(690362)	Transformador Distribuição	3	5,27	15,80
20230325	5271655	TD(656768)	Transformador Distribuição	1	13,68	13,68
20230325	5271656	TD(2080)	Transformador Distribuição	2	4,85	9,70
20230325	5271661	TD(24010)	Transformador Distribuição	3	4,68	14,05

Relatório Situação de Emergência
Março/2023
Código Único do Relatório: 20230325



Código do Evento	Número ordem	Equipamento	Tipo equipamento	Total de clientes	Duração(h)	CHI
20230325	5271689	TD(30188)	Transformador Distribuição	2	4	8,00
20230325	5271690	TD(57070)	Transformador Distribuição	1	2,9	2,90
20230325	5271691	TD(54428)	Transformador Distribuição	3	4,32	12,95
20230325	5271691	TD(54428)	Transformador Distribuição	1	4,35	4,35
20230325	5271692	TD(14193)	Transformador Distribuição	1	25,68	25,68
20230325	5271693	TD(38344)	Transformador Distribuição	16	0,5	8,00
20230325	5271693	TD(38344)	Transformador Distribuição	2	5,55	11,10
20230325	5271693	TD(38344)	Transformador Distribuição	79	12,47	984,87
20230325	5271706	TD(42586)	Transformador Distribuição	1	1,63	1,63
20230325	5271709	TD(656294)	Transformador Distribuição	4	8,33	33,33
20230325	5271711	TD(684679)	Transformador Distribuição	6	4,37	26,20
20230325	5271714	TD(691011)	Transformador Distribuição	10	6,65	66,50
20230325	5271721	TD(671040)	Transformador Distribuição	1	4,73	4,73
20230325	5271726	TD(49568)	Transformador Distribuição	2	9,68	19,37
20230325	5271738	TD(4380)	Transformador Distribuição	50	2,43	121,67
20230325	5271741	TD(36894)	Transformador Distribuição	1	17,17	17,17
20230325	5271742	TD(727533)	Transformador Distribuição	3	6,98	20,95
20230325	5271757	TD(757222)	Transformador Distribuição	3	3,52	10,55
20230325	5271759	TD(36001)	Transformador Distribuição	4	7,33	29,33
20230325	5271763	TD(49199)	Transformador Distribuição	1	6,18	6,18

Relatório Situação de Emergência
Março/2023
Código Único do Relatório: 20230325



Código do Evento	Número ordem	Equipamento	Tipo equipamento	Total de clientes	Duração(h)	CHI
20230325	5271765	TD(45964)	Transformador Distribuição	23	4,37	100,43
20230325	5271775	TD(18130)	Transformador Distribuição	1	9,13	9,13
20230325	5271776	TD(37351)	Transformador Distribuição	1	3,37	3,37
20230325	5271787	TD(725080)	Transformador Distribuição	1	2,18	2,18
20230325	5271788	TD(678438)	Transformador Distribuição	2	10,9	21,80
20230325	5271806	TD(32040)	Transformador Distribuição	1	8,55	8,55
20230325	5271807	TD(696745)	Transformador Distribuição	1	10,35	10,35
20230325	5271811	TD(19349)	Transformador Distribuição	1	2	2,00
20230325	5271817	TD(34263)	Transformador Distribuição	9	29,4	264,60
20230325	5271824	TD(14591)	Transformador Distribuição	1	5,13	5,13
20230325	5271839	TD(19316)	Transformador Distribuição	1	2	2,00
20230325	5271843	TD(56481)	Transformador Distribuição	1	30,42	30,42
20230325	5271850	TD(15908)	Transformador Distribuição	1	4,58	4,58
20230325	5271855	TD(55535)	Transformador Distribuição	1	1,47	1,47
20230325	5271870	TD(34833)	Transformador Distribuição	1	11,1	11,10
20230325	5271871	TD(752489)	Transformador Distribuição	491	2,32	1.137,48
20230325	5271871	TD(752489)	Transformador Distribuição	26	3,53	91,87
20230325	5271871	TD(752489)	Transformador Distribuição	109	6,95	757,55
20230325	5271880	TD(16597)	Transformador Distribuição	2	10,25	20,50
20230325	5271881	TD(666312)	Transformador Distribuição	18	25,78	464,10

Relatório Situação de Emergência
Março/2023
Código Único do Relatório: 20230325



Código do Evento	Número ordem	Equipamento	Tipo equipamento	Total de clientes	Duração(h)	CHI
20230325	5271882	TD(741951)	Transformador Distribuição	4	5,35	21,40
20230325	5271892	TD(10491)	Transformador Distribuição	1	5,3	5,30
20230325	5271895	TD(34278)	Transformador Distribuição	1	47,52	47,52
20230325	5271912	TD(20454)	Transformador Distribuição	1	20,6	20,60
20230325	5271915	TD(17469)	Transformador Distribuição	1	10,08	10,08
20230325	5271918	TD(30632)	Transformador Distribuição	1	1,58	1,58
20230325	5271922	TD(45474)	Transformador Distribuição	2	7,12	14,23
20230325	5271935	TD(1526)	Transformador Distribuição	1	5,28	5,28
20230325	5271938	TD(54180)	Transformador Distribuição	94	1,67	156,67
20230325	5271938	TD(54180)	Transformador Distribuição	116	4,17	483,33
20230325	5271944	TD(40410)	Transformador Distribuição	1	4,88	4,88
20230325	5271953	TD(56354)	Transformador Distribuição	1	7,18	7,18
20230325	5271958	TD(18691)	Transformador Distribuição	2	27,78	55,57
20230325	5271972	TD(717445)	Transformador Distribuição	1	5,35	5,35
20230325	5271975	TD(17489)	Transformador Distribuição	10	1,95	19,50
20230325	5271977	TD(15888)	Transformador Distribuição	2	3,85	7,70
20230325	5271983	TD(16474)	Transformador Distribuição	1	9,97	9,97
20230325	5271987	TD(42377)	Transformador Distribuição	1	5,62	5,62
20230325	5271990	TD(8168)	Transformador Distribuição	44	0,65	28,60
20230325	5271994	TD(720941)	Transformador Distribuição	45	4,28	192,75

Relatório Situação de Emergência
Março/2023
Código Único do Relatório: 20230325



Código do Evento	Número ordem	Equipamento	Tipo equipamento	Total de clientes	Duração(h)	CHI
20230325	5271995	TD(19418)	Transformador Distribuição	6	4,38	26,30
20230325	5272004	FU(38028)	Chave Fusível	1	24,25	24,25
20230325	5272016	TD(20577)	Transformador Distribuição	1	23,6	23,60
20230325	5272023	TD(24252512)	Transformador Distribuição	1	5,02	5,02
20230325	5272032	TD(736891)	Transformador Distribuição	3	7,57	22,70
20230325	5272033	TD(679964)	Transformador Distribuição	1	3,53	3,53
20230325	5272039	TD(44574)	Transformador Distribuição	10	6,08	60,83
20230325	5272043	TD(54862)	Transformador Distribuição	1	21,22	21,22
20230325	5272044	TD(22519)	Transformador Distribuição	18	5,2	93,60
20230325	5272055	TD(756547)	Transformador Distribuição	1	5,55	5,55
20230325	5272058	TD(657300)	Transformador Distribuição	3	21,25	63,75
20230325	5272072	TD(681519)	Transformador Distribuição	65	1,42	92,08
20230325	5272075	TD(25327)	Transformador Distribuição	3	72,47	217,40
20230325	5272084	TD(20596)	Transformador Distribuição	1	4,65	4,65
20230325	5272099	TD(11320)	Transformador Distribuição	1	22,77	22,77
20230325	5272111	TD(651935)	Transformador Distribuição	1	1,42	1,42
20230325	5272114	TD(25988)	Transformador Distribuição	1	3,68	3,68
20230325	5272115	TD(17705)	Transformador Distribuição	11	4,28	47,12
20230325	5272117	TD(718002)	Transformador Distribuição	4	18,37	73,47
20230325	5272118	CF(10076)	Chave Faca	51	1,6	81,60
20230325	5272118	CF(10076)	Chave Faca	56	5,32	297,73

Relatório Situação de Emergência
Março/2023
Código Único do Relatório: 20230325



Código do Evento	Número ordem	Equipamento	Tipo equipamento	Total de clientes	Duração(h)	CHI
20230325	5272121	TD(55315)	Transformador Distribuição	1	25,65	25,65
20230325	5272122	TD(715446)	Transformador Distribuição	1	3,23	3,23
20230325	5272128	TD(33534)	Transformador Distribuição	2	3,33	6,67
20230325	5272133	TD(27363)	Transformador Distribuição	24	1,88	45,20
20230325	5272150	TD(687185)	Transformador Distribuição	2	2,38	4,77
20230325	5272161	TD(10022)	Transformador Distribuição	35	1,42	49,58
20230325	5272162	TD(42444)	Transformador Distribuição	6	2,25	13,50
20230325	5272163	TD(37197)	Transformador Distribuição	1	16,15	16,15
20230325	5272165	TD(737347)	Transformador Distribuição	2	47,33	94,67
20230325	5272174	TD(40389)	Transformador Distribuição	19	3,8	72,20
20230325	5272179	TD(35579)	Transformador Distribuição	1	3,38	3,38
20230325	5272183	TD(150)	Transformador Distribuição	756	0,97	730,80
20230325	5272192	TD(689019)	Transformador Distribuição	7	1,62	11,32
20230325	5272193	TD(736888)	Transformador Distribuição	1	4,87	4,87
20230325	5272202	TD(15605)	Transformador Distribuição	1	4,78	4,78
20230325	5272218	TD(728121)	Transformador Distribuição	1	19,23	19,23
20230325	5272228	TD(40679)	Transformador Distribuição	115	3,4	391,00
20230325	5272230	TD(4490)	Transformador Distribuição	40	3,2	128,00
20230325	5272232	TD(27950)	Transformador Distribuição	9	9,6	86,40
20230325	5272248	TD(9145)	Transformador Distribuição	34	1,03	35,13

Relatório Situação de Emergência
Março/2023
Código Único do Relatório: 20230325



Código do Evento	Número ordem	Equipamento	Tipo equipamento	Total de clientes	Duração(h)	CHI
20230325	5272262	TD(50490)	Transformador Distribuição	1	2,45	2,45
20230325	5272270	TD(19107)	Transformador Distribuição	2	24,35	48,70
20230325	5272272	TD(680596)	Transformador Distribuição	246	1,63	401,80
20230325	5272272	TD(680596)	Transformador Distribuição	186	3,13	582,80
20230325	5272279	TD(678292)	Transformador Distribuição	1	3,1	3,10
20230325	5272283	TD(34092)	Transformador Distribuição	10	22,02	220,17
20230325	5272283	TD(34092)	Transformador Distribuição	11	26,73	294,07
20230325	5272305	TD(22634)	Transformador Distribuição	1	26,4	26,40
20230325	5272320	TD(21730)	Transformador Distribuição	50	1,28	64,17
20230325	5272324	TD(658103)	Transformador Distribuição	5	22,48	112,42
20230325	5272334	TD(675349)	Transformador Distribuição	1	45,1	45,10
20230325	5272338	TD(31009)	Transformador Distribuição	18	8,87	159,60
20230325	5272340	TD(40131)	Transformador Distribuição	1	3,58	3,58
20230325	5272341	TD(33781)	Transformador Distribuição	1	51,38	51,38
20230325	5272346	TD(49534)	Transformador Distribuição	1	41,63	41,63
20230325	5272355	TD(28270)	Transformador Distribuição	3	2,32	6,95
20230325	5272357	TD(653600)	Transformador Distribuição	3	14,45	43,35
20230325	5272372	TD(35244)	Transformador Distribuição	1	18,97	18,97
20230325	5272373	TD(60337)	Transformador Distribuição	1	18,1	18,10
20230325	5272382	TD(52674)	Transformador Distribuição	1	15,97	15,97

Relatório Situação de Emergência
Março/2023
Código Único do Relatório: 20230325



Código do Evento	Número ordem	Equipamento	Tipo equipamento	Total de clientes	Duração(h)	CHI
20230325	5272385	TD(726172)	Transformador Distribuição	44	5,58	245,67
20230325	5272389	TD(686071)	Transformador Distribuição	1	27,18	27,18
20230325	5272402	TD(654361)	Transformador Distribuição	1	5,77	5,77
20230325	5272410	TD(678288)	Transformador Distribuição	17	10	170,00
20230325	5272423	TD(21135)	Transformador Distribuição	1	18,02	18,02
20230325	5272424	TD(726966)	Transformador Distribuição	11	12,38	136,22
20230325	5272430	TD(682623)	Transformador Distribuição	1	1,75	1,75
20230325	5272432	TD(735674)	Transformador Distribuição	6	41,78	250,70
20230325	5272450	TD(680909)	Transformador Distribuição	2	21,42	42,83
20230325	5272457	TD(7810)	Transformador Distribuição	8	30,13	241,07
20230325	5272459	TD(36901)	Transformador Distribuição	2	14,05	28,10
20230325	5272462	TD(10953)	Transformador Distribuição	22	14,6	321,20
20230325	5272464	TD(745758)	Transformador Distribuição	3	2,27	6,80
20230325	5272473	TD(36300)	Transformador Distribuição	6	18,3	109,80
20230325	5272482	TD(695195)	Transformador Distribuição	1	15,77	15,77
20230325	5272484	TD(9294)	Transformador Distribuição	67	2,97	198,77
20230325	5272486	TD(132)	Transformador Distribuição	90	3,8	342,00
20230325	5272491	TD(679680)	Transformador Distribuição	5	41,48	207,42
20230325	5272505	TD(704095)	Transformador Distribuição	1	44,05	44,05
20230325	5272506	TD(650580)	Transformador Distribuição	1	15,53	15,53

Relatório Situação de Emergência
Março/2023
Código Único do Relatório: 20230325



Código do Evento	Número ordem	Equipamento	Tipo equipamento	Total de clientes	Duração(h)	CHI
20230325	5272522	TD(708763)	Transformador Distribuição	46	1,37	62,87
20230325	5272522	TD(708763)	Transformador Distribuição	16	1,85	29,60
20230325	5272522	TD(708763)	Transformador Distribuição	46	1,95	89,70
20230325	5272522	TD(708763)	Transformador Distribuição	16	2,57	41,07
20230325	5272522	TD(708763)	Transformador Distribuição	3	3,28	9,85
20230325	5272522	TD(708763)	Transformador Distribuição	1	3,47	3,47
20230325	5272522	TD(708763)	Transformador Distribuição	2	3,57	7,13
20230325	5272522	TD(708763)	Transformador Distribuição	3	3,8	11,40
20230325	5272522	TD(708763)	Transformador Distribuição	7	5,95	41,65
20230325	5272522	TD(708763)	Transformador Distribuição	5	17,05	85,25
20230325	5272522	TD(708763)	Transformador Distribuição	20	18,7	374,00
20230325	5272522	TD(708763)	Transformador Distribuição	2	18,73	37,47
20230325	5272525	TD(26867)	Transformador Distribuição	5	3,87	19,33
20230325	5272531	TD(687680)	Transformador Distribuição	4	18	72,00
20230325	5272537	TD(707896)	Transformador Distribuição	70	1,87	130,67
20230325	5272539	TD(21141)	Transformador Distribuição	1	19,5	19,50
20230325	5272545	TD(38633)	Transformador Distribuição	154	2,35	361,90
20230325	5272556	TD(58142)	Transformador Distribuição	1	22,25	22,25
20230325	5272563	TD(30361)	Transformador Distribuição	69	8,2	565,80
20230325	5272579	TD(35934)	Transformador Distribuição	1	17,38	17,38

Relatório Situação de Emergência
 Março/2023
 Código Único do Relatório: 20230325



Código do Evento	Número ordem	Equipamento	Tipo equipamento	Total de clientes	Duração(h)	CHI
20230325	5272581	TD(12117)	Transformador Distribuição	53	4,22	223,48
20230325	5272585	TD(43202)	Transformador Distribuição	6	20,22	121,30
20230325	5272588	TD(15812)	Transformador Distribuição	1	19,77	19,77
20230325	5272594	TD(53804)	Transformador Distribuição	6	3,52	21,10
20230325	5272594	TD(53804)	Transformador Distribuição	4	12,65	50,60
20230325	5272594	TD(53804)	Transformador Distribuição	74	13,28	982,97
20230325	5272594	TD(53804)	Transformador Distribuição	23	13,38	307,82
20230325	5272599	TD(24445)	Transformador Distribuição	1	2,98	2,98
20230325	5272606	TD(59289)	Transformador Distribuição	1	40,68	40,68
20230325	5272617	TD(42739)	Transformador Distribuição	1	27,23	27,23
20230325	5272626	TD(7952)	Transformador Distribuição	140	1,63	228,67
20230325	5272646	TD(718928)	Transformador Distribuição	24	1,37	32,80
20230325	5272646	TD(718928)	Transformador Distribuição	32	13,78	441,07
20230325	5272653	TD(31505)	Transformador Distribuição	65	1,28	83,42
20230325	5272657	TD(701422)	Transformador Distribuição	22	1,3	28,60
20230325	5272658	TD(46799)	Transformador Distribuição	1	14,7	14,70
20230325	5272684	TD(46791)	Transformador Distribuição	18	14,03	252,60
20230325	5272709	TD(671223)	Transformador Distribuição	278	0,07	18,53
20230325	5272709	TD(671223)	Transformador Distribuição	70	1,4	98,00
20230325	5272709	TD(671223)	Transformador Distribuição	35	2,17	75,83

Relatório Situação de Emergência
Março/2023
Código Único do Relatório: 20230325



Código do Evento	Número ordem	Equipamento	Tipo equipamento	Total de clientes	Duração(h)	CHI
20230325	5272709	TD(671223)	Transformador Distribuição	50	3,28	164,17
20230325	5272709	TD(671223)	Transformador Distribuição	24	8,75	210,00
20230325	5272744	TD(9669)	Transformador Distribuição	222	2,02	447,70
20230325	5272751	TD(685372)	Transformador Distribuição	27	4	108,00
20230325	5272751	TD(685372)	Transformador Distribuição	108	5,02	541,80
20230325	5272751	TD(685372)	Transformador Distribuição	4	7,53	30,13
20230325	5272751	TD(685372)	Transformador Distribuição	3	11,45	34,35
20230325	5272753	TD(694496)	Transformador Distribuição	63	3,43	216,30
20230325	5272759	TD(12370)	Transformador Distribuição	29	9,55	276,95
20230325	5272762	TD(746137)	Transformador Distribuição	20	2,5	50,00
20230325	5272762	TD(746137)	Transformador Distribuição	5	3,35	16,75
20230325	5272762	TD(746137)	Transformador Distribuição	2	8,27	16,53
20230325	5272762	TD(746137)	Transformador Distribuição	10	9,08	90,83
20230325	5272767	TD(17253)	Transformador Distribuição	18	5,43	97,80
20230325	5272769	TD(13388)	Transformador Distribuição	34	2,42	82,17
20230325	5272769	TD(13388)	Transformador Distribuição	20	7,57	151,33
20230325	5272775	TD(38273)	Transformador Distribuição	39	4,55	177,45
20230325	5272776	TD(671442)	Transformador Distribuição	7	11,18	78,28
20230325	5272778	TD(48783)	Transformador Distribuição	5	10,15	50,75
20230325	5272779	TD(45594)	Transformador Distribuição	3	7,12	21,35

Relatório Situação de Emergência
Março/2023
Código Único do Relatório: 20230325



Código do Evento	Número ordem	Equipamento	Tipo equipamento	Total de clientes	Duração(h)	CHI
20230325	5272779	TD(45594)	Transformador Distribuição	6	10,63	63,80
20230325	5272787	TD(52328)	Transformador Distribuição	31	10	310,00
20230325	5272792	TD(49485)	Transformador Distribuição	1	6,6	6,60
20230325	5272793	TD(672020)	Transformador Distribuição	1	33,27	33,27
20230325	5272796	TD(31166)	Transformador Distribuição	1	48,95	48,95
20230325	5272797	TD(30561)	Transformador Distribuição	1	4,6	4,60
20230325	5272798	TD(29999)	Transformador Distribuição	113	2,17	244,83
20230325	5272800	TD(53988)	Transformador Distribuição	196	3,42	669,67
20230325	5272805	TD(16536)	Transformador Distribuição	8	10,27	82,13
20230325	5272817	TD(673733)	Transformador Distribuição	1	29,05	29,05
20230325	5272825	TD(700223)	Transformador Distribuição	2	6,18	12,37
20230325	5272831	TD(30397)	Transformador Distribuição	23	3,38	77,82
20230325	5272833	TD(36997)	Transformador Distribuição	14	9,08	127,17
20230325	5272836	TD(13711)	Transformador Distribuição	2	8,17	16,33
20230325	5272838	TD(50830)	Transformador Distribuição	3	0,23	0,70
20230325	5272838	TD(50830)	Transformador Distribuição	3	0,65	1,95
20230325	5272838	TD(50830)	Transformador Distribuição	3	9,93	29,80
20230325	5272838	TD(50830)	Transformador Distribuição	3	10,05	30,15
20230325	5272838	TD(50830)	Transformador Distribuição	1	35,55	35,55
20230325	5272838	TD(50830)	Transformador Distribuição	1	56,58	56,58

Relatório Situação de Emergência
Março/2023
Código Único do Relatório: 20230325



Código do Evento	Número ordem	Equipamento	Tipo equipamento	Total de clientes	Duração(h)	CHI
20230325	5272838	TD(50830)	Transformador Distribuição	3	58,42	175,25
20230325	5272838	TD(50830)	Transformador Distribuição	20	60,47	1.209,33
20230325	5272839	TD(47305)	Transformador Distribuição	3	4,45	13,35
20230325	5272842	TD(54519)	Transformador Distribuição	1	8,72	8,72
20230325	5272844	TD(679260)	Transformador Distribuição	1	8,95	8,95
20230325	5272845	TD(8335)	Transformador Distribuição	41	1,95	79,95
20230325	5272849	TD(11606)	Transformador Distribuição	14	3,22	45,03
20230325	5272861	TD(47032)	Transformador Distribuição	2	2,05	4,10
20230325	5272863	TD(38955)	Transformador Distribuição	1	7,77	7,77
20230325	5272867	TD(694496)	Transformador Distribuição	63	1,85	116,55
20230325	5272868	TD(22016)	Transformador Distribuição	3	5,22	15,65
20230325	5272870	TD(18366)	Transformador Distribuição	2	2,03	4,07
20230325	5272871	TD(703817)	Transformador Distribuição	1	9,25	9,25
20230325	5272872	TD(37032)	Transformador Distribuição	1	7,97	7,97
20230325	5272874	TD(39557)	Transformador Distribuição	1	6,6	6,60
20230325	5272875	TD(36829)	Transformador Distribuição	7	2,48	17,38
20230325	5272876	TD(645)	Transformador Distribuição	1963	0,28	556,18
20230325	5272884	TD(27594)	Transformador Distribuição	1	53,47	53,47
20230325	5272884	TD(27594)	Transformador Distribuição	1	85,73	85,73
20230325	5272886	TD(712032)	Transformador Distribuição	8	28,23	225,87

Relatório Situação de Emergência
Março/2023
Código Único do Relatório: 20230325



Código do Evento	Número ordem	Equipamento	Tipo equipamento	Total de clientes	Duração(h)	CHI
20230325	5272887	TD(665636)	Transformador Distribuição	12	4,47	53,60
20230325	5272888	TD(58835)	Transformador Distribuição	1	34,75	34,75
20230325	5272891	TD(59187)	Transformador Distribuição	1	8,58	8,58
20230325	5272904	TD(663764)	Transformador Distribuição	1	5,9	5,90
20230325	5272906	TD(8722)	Transformador Distribuição	1	4,02	4,02
20230325	5272908	TD(46955)	Transformador Distribuição	1	8,65	8,65
20230325	5272909	TD(732314)	Transformador Distribuição	5	1,97	9,83
20230325	5272912	TD(14817)	Transformador Distribuição	7	10,32	72,22
20230325	5272916	TD(49517)	Transformador Distribuição	1	9,32	9,32
20230325	5272940	TD(56064)	Transformador Distribuição	1	7,18	7,18
20230325	5272947	TD(41324)	Transformador Distribuição	3	2	6,00
20230325	5272953	TD(7967)	Transformador Distribuição	49	3,48	170,68
20230325	5272969	TD(56647)	Transformador Distribuição	1	2,37	2,37
20230325	5272970	TD(2008)	Transformador Distribuição	1	7,13	7,13
20230325	5272995	TD(20066)	Transformador Distribuição	15	1,5	22,50
20230325	5272995	TD(20066)	Transformador Distribuição	3	2,45	7,35
20230325	5272995	TD(20066)	Transformador Distribuição	116	2,88	334,47
20230325	5272995	TD(20066)	Transformador Distribuição	5	4,22	21,08
20230325	5272995	TD(20066)	Transformador Distribuição	11	5,43	59,77
20230325	5273000	TD(45845)	Transformador Distribuição	1	3,92	3,92

Relatório Situação de Emergência
Março/2023
Código Único do Relatório: 20230325



Código do Evento	Número ordem	Equipamento	Tipo equipamento	Total de clientes	Duração(h)	CHI
20230325	5273003	TD(704040)	Transformador Distribuição	1	5,63	5,63
20230325	5273005	TD(665559)	Transformador Distribuição	40	3,12	124,67
20230325	5273011	TD(54548)	Transformador Distribuição	1	2,18	2,18
20230325	5273012	TD(684125)	Transformador Distribuição	5	5,17	25,83
20230325	5273020	TD(722523)	Transformador Distribuição	1	34,17	34,17
20230325	5273029	TD(3260)	Transformador Distribuição	54	8,72	470,70
20230325	5273030	TD(681343)	Transformador Distribuição	3	4,7	14,10
20230325	5273033	TD(708637)	Transformador Distribuição	1	4,37	4,37
20230325	5273043	TD(55204)	Transformador Distribuição	2	5,72	11,43
20230325	5273044	TD(17011)	Transformador Distribuição	1	2,92	2,92
20230325	5273046	TD(11667)	Transformador Distribuição	2	7,07	14,13
20230325	5273060	TD(658502)	Transformador Distribuição	10	8,9	89,00
20230325	5273060	TD(658502)	Transformador Distribuição	2	13,88	27,77
20230325	5273062	TD(55937)	Transformador Distribuição	1	25,23	25,23
20230325	5273065	TD(693954)	Transformador Distribuição	2	24,85	49,70
20230325	5273070	TD(664305)	Transformador Distribuição	1	36,98	36,98
20230325	5273079	TD(41449)	Transformador Distribuição	4	7,3	29,20
20230325	5273080	TD(28192)	Transformador Distribuição	6	8,4	50,40
20230325	5273092	TD(9939229)	Transformador Distribuição	3	1,47	4,40
20230325	5273095	TD(758624)	Transformador Distribuição	4	11,65	46,60

Relatório Situação de Emergência
 Março/2023
 Código Único do Relatório: 20230325



Código do Evento	Número ordem	Equipamento	Tipo equipamento	Total de clientes	Duração(h)	CHI
20230325	5273097	TD(46805)	Transformador Distribuição	15	6,6	99,00
20230325	5273098	TD(25655)	Transformador Distribuição	3	7,53	22,60
20230325	5273100	TD(31605)	Transformador Distribuição	12	0,67	8,00
20230325	5273125	TD(6369)	Transformador Distribuição	65	3,78	245,92
20230325	5273129	TD(31105)	Transformador Distribuição	1	6,28	6,28
20230325	5273133	TD(18344)	Transformador Distribuição	378	3,25	1.228,50
20230325	5273133	TD(18344)	Transformador Distribuição	78	4,72	367,90
20230325	5273133	TD(18344)	Transformador Distribuição	25	4,97	124,17
20230325	5273141	TD(27486)	Transformador Distribuição	3	6,72	20,15
20230325	5273152	TD(42688)	Transformador Distribuição	92	7,02	645,53
20230325	5273179	TD(55635)	Transformador Distribuição	10	29,7	297,00
20230325	5273183	TD(17634)	Transformador Distribuição	9	29,07	261,60
20230325	5273193	TD(7708)	Transformador Distribuição	58	1,48	86,03
20230325	5273195	TD(16474)	Transformador Distribuição	1	27,67	27,67
20230325	5273202	TD(52390)	Transformador Distribuição	2	8,85	17,70
20230325	5273207	TD(718246)	Transformador Distribuição	92	0,1	9,20
20230325	5273207	TD(718246)	Transformador Distribuição	19	3,33	63,33
20230325	5273207	TD(718246)	Transformador Distribuição	8	3,83	30,67
20230325	5273207	TD(718246)	Transformador Distribuição	43	4,92	211,42
20230325	5273207	TD(718246)	Transformador Distribuição	18	5,73	103,20

Relatório Situação de Emergência
Março/2023
Código Único do Relatório: 20230325



Código do Evento	Número ordem	Equipamento	Tipo equipamento	Total de clientes	Duração(h)	CHI
20230325	5273207	TD(718246)	Transformador Distribuição	11	6,22	68,38
20230325	5273207	TD(718246)	Transformador Distribuição	29	9,55	276,95
20230325	5273214	TD(692192)	Transformador Distribuição	1	8,87	8,87
20230325	5273218	TD(17749)	Transformador Distribuição	1	3,33	3,33
20230325	5273222	TD(8243)	Transformador Distribuição	2	4,5	9,00
20230325	5273224	TD(3281)	Transformador Distribuição	341	0,3	102,30
20230325	5273224	TD(3281)	Transformador Distribuição	2	5,92	11,83
20230325	5273229	TD(4210)	Transformador Distribuição	342	3,2	1.094,40
20230325	5273231	TD(656058)	Transformador Distribuição	59	2,12	124,88
20230325	5273239	TD(57398)	Transformador Distribuição	66	4,7	310,20
20230325	5273244	TD(21136)	Transformador Distribuição	2	10,28	20,57
20230325	5273248	TD(14289)	Transformador Distribuição	1	18,9	18,90
20230325	5273251	TD(714764)	Transformador Distribuição	1	3,03	3,03
20230325	5273252	TD(30485)	Transformador Distribuição	83	0,07	5,53
20230325	5273252	TD(30485)	Transformador Distribuição	1	0,22	0,22
20230325	5273252	TD(30485)	Transformador Distribuição	17	10,12	171,98
20230325	5273253	TD(13830)	Transformador Distribuição	1	27,67	27,67
20230325	5273255	TD(35294)	Transformador Distribuição	1	2,52	2,52
20230325	5273268	TD(677587)	Transformador Distribuição	1	3	3,00
20230325	5273268	TD(677587)	Transformador Distribuição	2	23,7	47,40

Relatório Situação de Emergência
Março/2023
Código Único do Relatório: 20230325



Código do Evento	Número ordem	Equipamento	Tipo equipamento	Total de clientes	Duração(h)	CHI
20230325	5273271	TD(670265)	Transformador Distribuição	4	27,32	109,27
20230325	5273273	TD(39823)	Transformador Distribuição	1	24,17	24,17
20230325	5273277	RD(730619)	Religador de Linha	21	0,1	2,10
20230325	5273280	TD(53698)	Transformador Distribuição	55	1,78	98,08
20230325	5273281	TD(31279)	Transformador Distribuição	10	3,88	38,83
20230325	5273283	TD(31840)	Transformador Distribuição	20	1,42	28,33
20230325	5273283	TD(31840)	Transformador Distribuição	48	4,23	203,20
20230325	5273285	TD(32479)	Transformador Distribuição	3	3,27	9,80
20230325	5273291	RD(726091)	Religador de Linha	91	1,68	153,18
20230325	5273303	TD(681436)	Transformador Distribuição	7	5,92	41,42
20230325	5273306	TD(42198)	Transformador Distribuição	1	2,87	2,87
20230325	5273307	TD(15547)	Transformador Distribuição	3	28,45	85,35
20230325	5273308	TD(25277)	Transformador Distribuição	25	0,27	6,67
20230325	5273309	TD(1865)	Transformador Distribuição	1	26	26,00
20230325	5273310	TD(688977)	Transformador Distribuição	3	2,88	8,65
20230325	5273310	TD(688977)	Transformador Distribuição	4	25,65	102,60
20230325	5273312	TD(7092)	Transformador Distribuição	62	1,48	91,97
20230325	5273315	TD(679656)	Transformador Distribuição	2	26,65	53,30
20230325	5273323	TD(35899)	Transformador Distribuição	1	30,33	30,33
20230325	5273326	TD(21347)	Transformador Distribuição	5	30,52	152,58

Relatório Situação de Emergência
Março/2023
Código Único do Relatório: 20230325



Código do Evento	Número ordem	Equipamento	Tipo equipamento	Total de clientes	Duração(h)	CHI
20230325	5273328	TD(45643)	Transformador Distribuição	3	2,75	8,25
20230325	5273329	TD(40912)	Transformador Distribuição	1	3,77	3,77
20230325	5273331	TD(26708)	Transformador Distribuição	67	3,97	265,77
20230325	5273339	TD(16734)	Transformador Distribuição	32	4,67	149,33
20230325	5273342	TD(9695)	Transformador Distribuição	124	2,2	272,80
20230325	5273363	TD(669637)	Transformador Distribuição	1	121,47	121,47
20230325	5273371	TD(50089)	Transformador Distribuição	20	4,2	84,00
20230325	5273372	TD(14136)	Transformador Distribuição	1	5,37	5,37
20230325	5273374	TD(20742)	Transformador Distribuição	49	2,48	121,68
20230325	5273382	TD(43172)	Transformador Distribuição	19	1,28	24,38
20230325	5273382	TD(43172)	Transformador Distribuição	17	3,07	52,13
20230325	5273382	TD(43172)	Transformador Distribuição	10	5,72	57,17
20230325	5273382	TD(43172)	Transformador Distribuição	7	10,73	75,13
20230325	5273382	TD(43172)	Transformador Distribuição	2	101	202,00
20230325	5273384	TD(43577)	Transformador Distribuição	8	0,05	0,40
20230325	5273384	TD(43577)	Transformador Distribuição	8	1,2	9,60
20230325	5273384	TD(43577)	Transformador Distribuição	20	2	40,00
20230325	5273384	TD(43577)	Transformador Distribuição	7	2,48	17,38
20230325	5273384	TD(43577)	Transformador Distribuição	8	7,88	63,07
20230325	5273384	TD(43577)	Transformador Distribuição	8	27,52	220,13

Relatório Situação de Emergência
Março/2023
Código Único do Relatório: 20230325



Código do Evento	Número ordem	Equipamento	Tipo equipamento	Total de clientes	Duração(h)	CHI
20230325	5273384	TD(43577)	Transformador Distribuição	2	52,68	105,37
20230325	5273397	TD(39020)	Transformador Distribuição	1	2,32	2,32
20230325	5273398	TD(730060)	Transformador Distribuição	21	4,87	102,20
20230325	5273398	TD(730060)	Transformador Distribuição	6	33,3	199,80
20230325	5273402	TD(654479)	Transformador Distribuição	122	3,17	386,33
20230325	5273404	TD(672664)	Transformador Distribuição	1	4,6	4,60
20230325	5273410	TD(53380)	Transformador Distribuição	51	4,67	238,00
20230325	5273412	TD(716299)	Transformador Distribuição	1	7,47	7,47
20230325	5273417	TD(50097)	Transformador Distribuição	1	24,38	24,38
20230325	5273434	TD(31249)	Transformador Distribuição	1	4,45	4,45
20230325	5273435	TD(31254)	Transformador Distribuição	1	4,9	4,90
20230325	5273441	TD(51203)	Transformador Distribuição	23	25,53	587,27
20230325	5273448	TD(16210)	Transformador Distribuição	1	7,12	7,12
20230325	5273450	TD(8718)	Transformador Distribuição	65	1,77	114,83
20230325	5273451	TD(36066)	Transformador Distribuição	5	4,9	24,50
20230325	5273453	TD(49648)	Transformador Distribuição	33	0,15	4,95
20230325	5273462	TD(21072)	Transformador Distribuição	4	1,28	5,13
20230325	5273466	TD(15852)	Transformador Distribuição	7	6,27	43,87
20230325	5273466	TD(15852)	Transformador Distribuição	2	49,1	98,20
20230325	5273473	TD(21730)	Transformador Distribuição	50	1,57	78,33

Relatório Situação de Emergência
Março/2023
Código Único do Relatório: 20230325



Código do Evento	Número ordem	Equipamento	Tipo equipamento	Total de clientes	Duração(h)	CHI
20230325	5273476	TD(7218)	Transformador Distribuição	1	4,05	4,05
20230325	5273484	TD(686096)	Transformador Distribuição	2	2,57	5,13
20230325	5273485	TD(678308)	Transformador Distribuição	138	5,27	726,80
20230325	5273489	TD(15796)	Transformador Distribuição	1	26,73	26,73
20230325	5273493	TD(61063)	Transformador Distribuição	64	3,8	243,20
20230325	5273499	TD(17740)	Transformador Distribuição	1	20,32	20,32
20230325	5273500	TD(61172)	Transformador Distribuição	1	20,03	20,03
20230325	5273508	TD(7957)	Transformador Distribuição	1	4,42	4,42
20230325	5273509	TD(18130)	Transformador Distribuição	1	19,07	19,07
20230325	5273514	TD(666295)	Transformador Distribuição	11	5,48	60,32
20230325	5273515	TD(34116)	Transformador Distribuição	9	24,8	223,20
20230325	5273518	TD(40598)	Transformador Distribuição	1	2,05	2,05
20230325	5273527	TD(17131)	Transformador Distribuição	4	20,05	80,20
20230325	5273528	TD(7007811)	Transformador Distribuição	3	0,63	1,90
20230325	5273528	TD(7007811)	Transformador Distribuição	54	4,92	265,50
20230325	5273534	TD(15918)	Transformador Distribuição	19	1,5	28,50
20230325	5273534	TD(15918)	Transformador Distribuição	15	2,18	32,75
20230325	5273534	TD(15918)	Transformador Distribuição	42	26,87	1.128,40
20230325	5273544	TD(758300)	Transformador Distribuição	55	15,2	836,00
20230325	5273545	TD(12421)	Transformador Distribuição	7	2,6	18,20

Relatório Situação de Emergência
Março/2023
Código Único do Relatório: 20230325



Código do Evento	Número ordem	Equipamento	Tipo equipamento	Total de clientes	Duração(h)	CHI
20230325	5273546	TD(748499)	Transformador Distribuição	53	5,98	317,12
20230325	5273547	TD(42181)	Transformador Distribuição	1	21,63	21,63
20230325	5273554	TD(55805)	Transformador Distribuição	1	22,42	22,42
20230325	5273561	TD(2917)	Transformador Distribuição	25	2,75	68,75
20230325	5273561	TD(2917)	Transformador Distribuição	4	12,63	50,53
20230325	5273562	TD(720862)	Transformador Distribuição	30	7,83	235,00
20230325	5273567	TD(7059339)	Transformador Distribuição	1	2,58	2,58
20230325	5273572	TD(13155)	Transformador Distribuição	273	1,77	482,30
20230325	5273572	TD(13155)	Transformador Distribuição	23	2,25	51,75
20230325	5273572	TD(13155)	Transformador Distribuição	245	2,78	681,92
20230325	5273572	TD(13155)	Transformador Distribuição	16	3,65	58,40
20230325	5273572	TD(13155)	Transformador Distribuição	3	5,87	17,60
20230325	5273573	TD(30160)	Transformador Distribuição	16	1,6	25,60
20230325	5273574	TD(42044)	Transformador Distribuição	3	2,73	8,20
20230325	5273579	TD(746641)	Transformador Distribuição	2	1,62	3,23
20230325	5273589	TD(31679)	Transformador Distribuição	42	4,08	171,50
20230325	5273593	TD(24611)	Transformador Distribuição	244	4,18	1.020,73
20230325	5273594	TD(14357)	Transformador Distribuição	271	1,1	298,10
20230325	5273594	TD(14357)	Transformador Distribuição	70	2,25	157,50
20230325	5273594	TD(14357)	Transformador Distribuição	77	2,88	222,02

Relatório Situação de Emergência
Março/2023
Código Único do Relatório: 20230325



Código do Evento	Número ordem	Equipamento	Tipo equipamento	Total de clientes	Duração(h)	CHI
20230325	5273594	TD(14357)	Transformador Distribuição	35	7,37	257,83
20230325	5273600	TD(10454)	Transformador Distribuição	134	5,38	721,37
20230325	5273609	TD(44117)	Transformador Distribuição	5	16,4	82,00
20230325	5273610	TD(685279)	Transformador Distribuição	1	5,23	5,23
20230325	5273610	TD(685279)	Transformador Distribuição	10	5,68	56,83
20230325	5273612	TD(49182)	Transformador Distribuição	3	20,2	60,60
20230325	5273615	TD(25874)	Transformador Distribuição	133	8,08	1.075,08
20230325	5273623	TD(45794)	Transformador Distribuição	1	2,23	2,23
20230325	5273629	TD(29065)	Transformador Distribuição	6	17,22	103,30
20230325	5273630	TD(50144)	Transformador Distribuição	1	1,4	1,40
20230325	5273632	TD(28362)	Transformador Distribuição	1	2,27	2,27
20230325	5273635	TD(660585)	Transformador Distribuição	39	19,95	778,05
20230325	5273638	TD(712013)	Transformador Distribuição	1	19,83	19,83
20230325	5273642	TD(2733)	Transformador Distribuição	1	1,33	1,33
20230325	5273645	TD(23567)	Transformador Distribuição	9	16,72	150,45
20230325	5273646	TD(14181)	Transformador Distribuição	14	8,27	115,73
20230325	5273651	TD(678197)	Transformador Distribuição	53	1,4	74,20
20230325	5273658	TD(662294)	Transformador Distribuição	4	19,08	76,33
20230325	5273667	TD(17532)	Transformador Distribuição	1	7,93	7,93
20230325	5273668	TD(23878)	Transformador Distribuição	4	18,32	73,27

Relatório Situação de Emergência
Março/2023
Código Único do Relatório: 20230325



Código do Evento	Número ordem	Equipamento	Tipo equipamento	Total de clientes	Duração(h)	CHI
20230325	5273670	TD(58704)	Transformador Distribuição	1	19,13	19,13
20230325	5273673	TD(21730)	Transformador Distribuição	50	1,35	67,50
20230325	5273680	TD(754)	Transformador Distribuição	4	6,45	25,80
20230325	5273682	TD(683345)	Transformador Distribuição	23	6,45	148,35
20230325	5273684	TD(12694)	Transformador Distribuição	2	16,73	33,47
20230325	5273685	TD(61380)	Transformador Distribuição	1	18,5	18,50
20230325	5273696	TD(702160)	Transformador Distribuição	1	23,43	23,43
20230325	5273697	TD(8081)	Transformador Distribuição	60	1,88	113,00
20230325	5273700	TD(42198)	Transformador Distribuição	1	16,95	16,95
20230325	5273710	TD(22608)	Transformador Distribuição	7	5,55	38,85
20230325	5273715	TD(47134)	Transformador Distribuição	57	22,88	1.304,35
20230325	5273718	TD(718897)	Transformador Distribuição	26	16,67	433,33
20230325	5273724	TD(61074)	Transformador Distribuição	45	1,78	80,25
20230325	5273728	TD(39483)	Transformador Distribuição	1	20,82	20,82
20230325	5273730	TD(12517)	Transformador Distribuição	4	7,25	29,00
20230325	5273731	TD(669743)	Transformador Distribuição	1	14,68	14,68
20230325	5273742	TD(16470)	Transformador Distribuição	1	3,13	3,13
20230325	5273747	TD(23571)	Transformador Distribuição	1	16,88	16,88
20230325	5273749	TD(12151)	Transformador Distribuição	2	21,62	43,23
20230325	5273750	TD(25806)	Transformador Distribuição	5	16,52	82,58

Relatório Situação de Emergência
 Março/2023
 Código Único do Relatório: 20230325



Código do Evento	Número ordem	Equipamento	Tipo equipamento	Total de clientes	Duração(h)	CHI
20230325	5273752	TD(51962)	Transformador Distribuição	13	18,93	246,13
20230325	5273754	TD(23885)	Transformador Distribuição	1	18,58	18,58
20230325	5273760	TD(23039)	Transformador Distribuição	22	4,92	108,17
20230325	5273766	TD(22733)	Transformador Distribuição	184	0,13	24,53
20230325	5273766	TD(22733)	Transformador Distribuição	44	0,2	8,80
20230325	5273766	TD(22733)	Transformador Distribuição	240	1	240,00
20230325	5273766	TD(22733)	Transformador Distribuição	8	2,83	22,67
20230325	5273766	TD(22733)	Transformador Distribuição	84	3,28	275,80
20230325	5273766	TD(22733)	Transformador Distribuição	1	17,55	17,55
20230325	5273766	TD(22733)	Transformador Distribuição	5	21,15	105,75
20230325	5273774	TD(2273)	Transformador Distribuição	1	21,9	21,90
20230325	5273777	TD(17677)	Transformador Distribuição	3	44,28	132,85
20230325	5273779	TD(12654)	Transformador Distribuição	1	15,63	15,63
20230325	5273781	TD(58690)	Transformador Distribuição	1	16,4	16,40
20230325	5273782	TD(1854)	Transformador Distribuição	2	3,72	7,43
20230325	5273782	TD(1854)	Transformador Distribuição	22	30,53	671,73
20230325	5273793	TD(16304)	Transformador Distribuição	1	4,93	4,93
20230325	5273795	TD(52513)	Transformador Distribuição	133	3,9	518,70
20230325	5273810	TD(740411)	Transformador Distribuição	37	8,42	311,42
20230325	5273815	TD(26287)	Transformador Distribuição	1	15,95	15,95

Relatório Situação de Emergência
Março/2023
Código Único do Relatório: 20230325



Código do Evento	Número ordem	Equipamento	Tipo equipamento	Total de clientes	Duração(h)	CHI
20230325	5273821	TD(39969)	Transformador Distribuição	4	15,32	61,27
20230325	5273826	TD(1629)	Transformador Distribuição	28	8,77	245,47
20230325	5273826	TD(1629)	Transformador Distribuição	19	9,02	171,32
20230325	5273827	TD(665097)	Transformador Distribuição	6	14,97	89,80
20230325	5273828	TD(49432)	Transformador Distribuição	57	1,23	70,30
20230325	5273830	TD(32467)	Transformador Distribuição	1	16,28	16,28
20230325	5273837	TD(11810)	Transformador Distribuição	1	16,03	16,03
20230325	5273843	TD(35339)	Transformador Distribuição	4	16,58	66,33
20230325	5273859	TD(55482)	Transformador Distribuição	12	18,25	219,00
20230325	5273864	TD(31566)	Transformador Distribuição	1	22,33	22,33
20230325	5273866	TD(31277)	Transformador Distribuição	507	1,72	870,35
20230325	5273866	TD(31277)	Transformador Distribuição	381	2,87	1.092,20
20230325	5273877	TD(12562)	Transformador Distribuição	69	2,58	178,25
20230325	5273880	TD(25801)	Transformador Distribuição	123	5,47	672,40
20230325	5273880	TD(25801)	Transformador Distribuição	17	23,37	397,23
20230325	5273882	TD(716596)	Transformador Distribuição	1	14,9	14,90
20230325	5273883	TD(33026)	Transformador Distribuição	11	19,67	216,33
20230325	5273886	TD(31192)	Transformador Distribuição	3	17,68	53,05
20230325	5273893	TD(57030)	Transformador Distribuição	21	39,83	836,50
20230325	5273895	TD(14815)	Transformador Distribuição	1	2,8	2,80

Relatório Situação de Emergência
Março/2023
Código Único do Relatório: 20230325



Código do Evento	Número ordem	Equipamento	Tipo equipamento	Total de clientes	Duração(h)	CHI
20230325	5273905	TD(56063)	Transformador Distribuição	1	22,47	22,47
20230325	5273917	TD(693608)	Transformador Distribuição	3	17,97	53,90
20230325	5273921	TD(55440)	Transformador Distribuição	1	13,9	13,90
20230325	5273922	TD(33128)	Transformador Distribuição	11	18,52	203,68
20230325	5273931	TD(31284)	Transformador Distribuição	8	23,52	188,13
20230325	5273935	TD(40645)	Transformador Distribuição	47	1,5	70,50
20230325	5273936	TD(941)	Transformador Distribuição	1314	1,1	1.445,40
20230325	5273936	TD(941)	Transformador Distribuição	105	1,65	173,25
20230325	5273936	TD(941)	Transformador Distribuição	117	2,22	259,35
20230325	5273936	TD(941)	Transformador Distribuição	1	5,22	5,22
20230325	5273945	TD(25258)	Transformador Distribuição	6	4,03	24,20
20230325	5273945	TD(25258)	Transformador Distribuição	43	4,07	174,87
20230325	5273945	TD(25258)	Transformador Distribuição	83	13,52	1.121,88
20230325	5273947	TD(28354)	Transformador Distribuição	2	25,3	50,60
20230325	5273959	TD(711074)	Transformador Distribuição	9	6,1	54,90
20230325	5273962	TD(59676)	Transformador Distribuição	1	4,87	4,87
20230325	5273963	TD(18408)	Transformador Distribuição	1	13,12	13,12
20230325	5273964	TD(42668)	Transformador Distribuição	1	16,42	16,42
20230325	5273978	TD(10722)	Transformador Distribuição	65	1,98	128,92
20230325	5273978	TD(10722)	Transformador Distribuição	88	3,22	283,07

Relatório Situação de Emergência
Março/2023
Código Único do Relatório: 20230325



Código do Evento	Número ordem	Equipamento	Tipo equipamento	Total de clientes	Duração(h)	CHI
20230325	5273980	TD(22336)	Transformador Distribuição	20	13,97	279,33
20230325	5273981	TD(31834)	Transformador Distribuição	3	15,4	46,20
20230325	5273993	TD(19306)	Transformador Distribuição	8	15,45	123,60
20230325	5274013	TD(36006)	Transformador Distribuição	1	16,5	16,50
20230325	5274035	TD(56554)	Transformador Distribuição	160	2,38	381,33
20230325	5274035	TD(56554)	Transformador Distribuição	75	3,02	226,25
20230325	5274035	TD(56554)	Transformador Distribuição	26	4,1	106,60
20230325	5274042	TD(678311)	Transformador Distribuição	57	12,25	698,25
20230325	5274057	TD(33828)	Transformador Distribuição	1	22,67	22,67
20230325	5274063	TD(692422)	Transformador Distribuição	26	13,53	351,87
20230325	5274067	TD(1603)	Transformador Distribuição	1	36,7	36,70
20230325	5274067	TD(1603)	Transformador Distribuição	4	36,87	147,47
20230325	5274080	TD(36091)	Transformador Distribuição	2	23,58	47,17
20230325	5274085	TD(689750)	Transformador Distribuição	2	12,17	24,33
20230325	5274088	TD(713474)	Transformador Distribuição	2	21,02	42,03
20230325	5274096	RD(4426)	Religador de Linha	105	1,6	168,00
20230325	5274096	RD(4426)	Religador de Linha	74	1,67	123,33
20230325	5274100	FU(39998)	Chave Fusível	2	10,77	21,53
20230325	5274103	TD(46640)	Transformador Distribuição	2	7,07	14,13
20230325	5274111	TD(657121)	Transformador Distribuição	2	11,7	23,40

Relatório Situação de Emergência
Março/2023
Código Único do Relatório: 20230325



Código do Evento	Número ordem	Equipamento	Tipo equipamento	Total de clientes	Duração(h)	CHI
20230325	5274112	TD(25031)	Transformador Distribuição	278	0,22	60,23
20230325	5274112	TD(25031)	Transformador Distribuição	179	2,82	504,18
20230325	5274115	TD(29447)	Transformador Distribuição	1	11,95	11,95
20230325	5274118	TD(737811)	Transformador Distribuição	1	5,57	5,57
20230325	5274122	TD(45348)	Transformador Distribuição	1	5,75	5,75
20230325	5274123	TD(30151)	Transformador Distribuição	16	5,33	85,33
20230325	5274126	TD(4624656)	Transformador Distribuição	1	6,62	6,62
20230325	5274133	TD(32889)	Transformador Distribuição	15	2,62	39,25
20230325	5274136	TD(27739)	Transformador Distribuição	50	1,83	91,67
20230325	5274137	TD(43741)	Transformador Distribuição	1	28,52	28,52
20230325	5274138	TD(15976)	Transformador Distribuição	1	3,62	3,62
20230325	5274139	TD(30177)	Transformador Distribuição	3	7,83	23,50
20230325	5274141	TD(32062)	Transformador Distribuição	1	6,67	6,67
20230325	5274145	TD(33086)	Transformador Distribuição	1	5,37	5,37
20230325	5274146	TD(37773)	Transformador Distribuição	78	6,5	507,00
20230325	5274150	TD(28548)	Transformador Distribuição	2	7,62	15,23
20230325	5274152	TD(730939)	Transformador Distribuição	15	9,43	141,50
20230325	5274153	TD(57958)	Transformador Distribuição	1	9,25	9,25
20230325	5274158	TD(673271)	Transformador Distribuição	43	34,23	1.472,03
20230325	5274162	TD(672860)	Transformador Distribuição	9	6,6	59,40

Relatório Situação de Emergência
Março/2023
Código Único do Relatório: 20230325



Código do Evento	Número ordem	Equipamento	Tipo equipamento	Total de clientes	Duração(h)	CHI
20230325	5274165	TD(708445)	Transformador Distribuição	2	9,18	18,37
20230325	5274168	TD(31769)	Transformador Distribuição	6	8,78	52,70
20230325	5274170	TD(50395)	Transformador Distribuição	1	5,35	5,35
20230325	5274171	TD(47739)	Transformador Distribuição	1	9,28	9,28
20230325	5274172	TD(721936)	Transformador Distribuição	10	5,42	54,17
20230325	5274175	TD(24766)	Transformador Distribuição	1	19,27	19,27
20230325	5274181	TD(57381)	Transformador Distribuição	14	4,67	65,33
20230325	5274185	TD(24120)	Transformador Distribuição	1	9,57	9,57
20230325	5274188	TD(48038)	Transformador Distribuição	2	4,43	8,87
20230325	5274191	TD(10602)	Transformador Distribuição	168	2,5	420,00
20230325	5274191	TD(10602)	Transformador Distribuição	14	20,72	290,03
20230325	5274195	TD(46638)	Transformador Distribuição	1	3,33	3,33
20230325	5274197	TD(16468)	Transformador Distribuição	7	2,55	17,85
20230325	5274198	TD(42646)	Transformador Distribuição	3	10,02	30,05
20230325	5274204	TD(5290209)	Transformador Distribuição	4	8,7	34,80
20230325	5274207	TD(26242)	Transformador Distribuição	1	7,65	7,65
20230325	5274209	TD(719430)	Transformador Distribuição	6	11,33	68,00
20230325	5274212	TD(55083)	Transformador Distribuição	1	5,52	5,52
20230325	5274224	TD(43975)	Transformador Distribuição	5	32,18	160,92
20230325	5274231	TD(49014)	Transformador Distribuição	2	6,7	13,40

Relatório Situação de Emergência
Março/2023
Código Único do Relatório: 20230325



Código do Evento	Número ordem	Equipamento	Tipo equipamento	Total de clientes	Duração(h)	CHI
20230325	5274233	TD(676103)	Transformador Distribuição	3	2,05	6,15
20230325	5274235	TD(16470)	Transformador Distribuição	1	9,72	9,72
20230325	5274243	TD(56481)	Transformador Distribuição	1	8,12	8,12
20230325	5274247	TD(656217)	Transformador Distribuição	2	11,02	22,03
20230325	5274260	TD(59306)	Transformador Distribuição	2	2,88	5,77
20230325	5274266	TD(668243)	Transformador Distribuição	2	33,77	67,53
20230325	5274270	TD(678963)	Transformador Distribuição	1	8,82	8,82
20230325	5274271	TD(30387)	Transformador Distribuição	1	5,73	5,73
20230325	5274276	TD(37872)	Transformador Distribuição	15	5,72	85,75
20230325	5274279	TD(28280)	Transformador Distribuição	1	4,03	4,03
20230325	5274280	TD(753253)	Transformador Distribuição	2	2,25	4,50
20230325	5274283	TD(675792)	Transformador Distribuição	1	38,4	38,40
20230325	5274289	TD(55688)	Transformador Distribuição	1	1,75	1,75
20230325	5274302	TD(650787)	Transformador Distribuição	1	7,78	7,78
20230325	5274304	TD(16206)	Transformador Distribuição	1	20,27	20,27
20230325	5274305	TD(43220)	Transformador Distribuição	1	25,57	25,57
20230325	5274307	TD(57590)	Transformador Distribuição	1	3,85	3,85
20230325	5274312	TD(17501)	Transformador Distribuição	1	5,85	5,85
20230325	5274329	TD(14587)	Transformador Distribuição	1	3,45	3,45
20230325	5274330	TD(677624)	Transformador Distribuição	7	8,73	61,13

Relatório Situação de Emergência
Março/2023
Código Único do Relatório: 20230325



Código do Evento	Número ordem	Equipamento	Tipo equipamento	Total de clientes	Duração(h)	CHI
20230325	5274334	TD(34764)	Transformador Distribuição	17	5,77	98,03
20230325	5274342	TD(8004)	Transformador Distribuição	31	6,73	208,73
20230325	5274345	TD(649789)	Transformador Distribuição	1	9,87	9,87
20230325	5274346	TD(58584)	Transformador Distribuição	9	21,33	192,00
20230325	5274352	TD(50396)	Transformador Distribuição	1	2,75	2,75
20230325	5274359	TD(35248)	Transformador Distribuição	7	6,32	44,22
20230325	5274360	TD(39319)	Transformador Distribuição	1	10,18	10,18
20230325	5274378	TD(54995)	Transformador Distribuição	2	6,6	13,20
20230325	5274384	TD(44830)	Transformador Distribuição	3	4,12	12,35
20230325	5274389	TD(749947)	Transformador Distribuição	1	3,28	3,28
20230325	5274408	TD(11694)	Transformador Distribuição	6	2,1	12,60
20230325	5274414	TD(14614)	Transformador Distribuição	1	2	2,00
20230325	5274419	TD(55229)	Transformador Distribuição	1	2,47	2,47
20230325	5274421	TD(38056)	Transformador Distribuição	2	32,23	64,47
20230325	5274425	TD(9914697)	Transformador Distribuição	1	2,97	2,97
20230325	5274438	TD(1958)	Transformador Distribuição	1	29,17	29,17
20230325	5274440	TD(42444)	Transformador Distribuição	6	21,92	131,50
20230325	5274455	TD(677952)	Transformador Distribuição	39	9,5	370,50
20230325	5274456	TD(32992)	Transformador Distribuição	1	23,78	23,78
20230325	5274462	TD(37941)	Transformador Distribuição	1	25,97	25,97

Relatório Situação de Emergência
Março/2023
Código Único do Relatório: 20230325



Código do Evento	Número ordem	Equipamento	Tipo equipamento	Total de clientes	Duração(h)	CHI
20230325	5274474	TD(673585)	Transformador Distribuição	2	3,42	6,83
20230325	5274477	TD(26742)	Transformador Distribuição	1	4,15	4,15
20230325	5274481	TD(47872)	Transformador Distribuição	1	4,88	4,88
20230325	5274485	TD(652194)	Transformador Distribuição	11	51,42	565,58
20230325	5274485	TD(652194)	Transformador Distribuição	1	55,33	55,33
20230325	5274491	TD(27417)	Transformador Distribuição	10	6,43	64,33
20230325	5274508	TD(674556)	Transformador Distribuição	2	4,75	9,50
20230325	5274510	TD(43647)	Transformador Distribuição	1	3,38	3,38
20230325	5274512	TD(29703)	Transformador Distribuição	38	3,75	142,50
20230325	5274515	TD(20979)	Transformador Distribuição	22	7,13	156,93
20230325	5274516	TD(687825)	Transformador Distribuição	52	4,43	230,53
20230325	5274521	TD(41345)	Transformador Distribuição	6	9,5	57,00
20230325	5274523	TD(18866)	Transformador Distribuição	1	1,98	1,98
20230325	5274525	TD(11805)	Transformador Distribuição	3	4,75	14,25
20230325	5274532	TD(665636)	Transformador Distribuição	1	7,65	7,65
20230325	5274542	TD(22078)	Transformador Distribuição	2	3,65	7,30
20230325	5274553	TD(55930)	Transformador Distribuição	79	2,37	186,97
20230325	5274575	TD(47249)	Transformador Distribuição	1	1,72	1,72
20230325	5274583	TD(25890)	Transformador Distribuição	1	2,58	2,58
20230325	5274586	TD(55906)	Transformador Distribuição	1	28,33	28,33

Relatório Situação de Emergência
Março/2023
Código Único do Relatório: 20230325



Código do Evento	Número ordem	Equipamento	Tipo equipamento	Total de clientes	Duração(h)	CHI
20230325	5274593	TD(52328)	Transformador Distribuição	1	49,28	49,28
20230325	5274595	TD(13236)	Transformador Distribuição	7	2,77	19,37
20230325	5274604	TD(50217)	Transformador Distribuição	4	1,08	4,33
20230325	5274609	TD(41449)	Transformador Distribuição	4	4,13	16,53
20230325	5274611	TD(40207)	Transformador Distribuição	1	3,57	3,57
20230325	5274623	TD(1290)	Transformador Distribuição	1	1,55	1,55
20230325	5274635	RD(726091)	Religador de Linha	69	2,75	189,75
20230325	5274635	RD(726091)	Religador de Linha	4	3,12	12,47
20230325	5274635	RD(726091)	Religador de Linha	15	3,45	51,75
20230325	5274635	RD(726091)	Religador de Linha	3	28,38	85,15
20230325	5274638	TD(4054)	Transformador Distribuição	9	8,05	72,45
20230325	5274639	TD(37965)	Transformador Distribuição	10	4,72	47,17
20230325	5274645	TD(17079)	Transformador Distribuição	2	5,75	11,50
20230325	5274648	TD(5325)	Transformador Distribuição	51	3,1	158,10
20230325	5274649	TD(24003)	Transformador Distribuição	1	6,23	6,23
20230325	5274652	TD(5794)	Transformador Distribuição	44	1,77	77,73
20230325	5274653	TD(3983)	Transformador Distribuição	73	2,22	161,82
20230325	5274656	TD(24768)	Transformador Distribuição	2	69,32	138,63
20230325	5274667	TD(29685)	Transformador Distribuição	281	2,03	571,37
20230325	5274667	TD(29685)	Transformador Distribuição	72	6,38	459,60

Código do Evento	Número ordem	Equipamento	Tipo equipamento	Total de clientes	Duração(h)	CHI
20230325	5274671	TD(660512)	Transformador Distribuição	5	5,43	27,17
20230325	5274676	TD(734641)	Transformador Distribuição	1	1,72	1,72
20230325	5274679	TD(24250)	Transformador Distribuição	69	2,55	175,95
20230325	5274680	TD(673161)	Transformador Distribuição	18	10,13	182,40
20230325	5274683	TD(698993)	Transformador Distribuição	18	6,15	110,70
20230325	5274687	FU(21360)	Chave Fusível	12	4,28	51,40
20230325	5274692	TD(697056)	Transformador Distribuição	3	1,42	4,25
20230325	5274696	TD(30762)	Transformador Distribuição	56	6,85	383,60
20230325	5274699	TD(13836)	Transformador Distribuição	1	24,15	24,15
20230325	5274703	TD(56248)	Transformador Distribuição	11	3,95	43,45
20230325	5274710	TD(39973)	Transformador Distribuição	1	23,6	23,60
20230325	5274713	TD(14197)	Transformador Distribuição	3	26,73	80,20
20230325	5274716	TD(731141)	Transformador Distribuição	3	5	15,00
20230325	5274717	TD(8628)	Transformador Distribuição	1	2,12	2,12
20230325	5274718	TD(13939)	Transformador Distribuição	28	3,43	96,13
20230325	5274721	TD(11519)	Transformador Distribuição	3	18,98	56,95
20230325	5274727	TD(4450)	Transformador Distribuição	1	1,92	1,92
20230325	5274733	TD(57569)	Transformador Distribuição	5	17,35	86,75
20230325	5274733	TD(57569)	Transformador Distribuição	14	22,45	314,30
20230325	5274736	TD(658599)	Transformador Distribuição	86	3,52	302,43

Relatório Situação de Emergência
Março/2023
Código Único do Relatório: 20230325



Código do Evento	Número ordem	Equipamento	Tipo equipamento	Total de clientes	Duração(h)	CHI
20230325	5274738	TD(32441)	Transformador Distribuição	6	23,02	138,10
20230325	5274739	TD(24723)	Transformador Distribuição	6	8,25	49,50
20230325	5274745	TD(8019)	Transformador Distribuição	1	0,47	0,47
20230325	5274749	TD(60845)	Transformador Distribuição	2	26,65	53,30
20230325	5274751	TD(25282)	Transformador Distribuição	69	1,63	112,70
20230325	5274756	TD(716239)	Transformador Distribuição	1	2,4	2,40
20230325	5274758	TD(21577)	Transformador Distribuição	70	2,3	161,00
20230325	5274766	TD(44313)	Transformador Distribuição	2	11,07	22,13
20230325	5274770	TD(27363)	Transformador Distribuição	24	4,67	112,00
20230325	5274776	TD(29468)	Transformador Distribuição	1	3,43	3,43
20230325	5274780	TD(43693)	Transformador Distribuição	5	2,62	13,08
20230325	5274783	TD(11786)	Transformador Distribuição	2	2,93	5,87
20230325	5274788	TD(682881)	Transformador Distribuição	442	1,58	699,83
20230325	5274789	TD(48675)	Transformador Distribuição	7	36,03	252,23
20230325	5274795	TD(25204)	Transformador Distribuição	1	3	3,00
20230325	5274798	TD(723765)	Transformador Distribuição	6	18,32	109,90
20230325	5274809	TD(53561)	Transformador Distribuição	3	18,73	56,20
20230325	5274819	TD(17239)	Transformador Distribuição	3	7,68	23,05
20230325	5274822	TD(47331)	Transformador Distribuição	1	17,97	17,97
20230325	5274829	TD(43660)	Transformador Distribuição	84	1,7	142,80

Relatório Situação de Emergência
Março/2023
Código Único do Relatório: 20230325



Código do Evento	Número ordem	Equipamento	Tipo equipamento	Total de clientes	Duração(h)	CHI
20230325	5274837	TD(679143)	Transformador Distribuição	39	5,47	213,20
20230325	5274841	TD(683576)	Transformador Distribuição	96	3,82	366,40
20230325	5274849	TD(35294)	Transformador Distribuição	3	1,62	4,85
20230325	5274852	TD(38178)	Transformador Distribuição	1	2,77	2,77
20230325	5274856	TD(37544)	Transformador Distribuição	4	2,4	9,60
20230325	5274857	TD(676044)	Transformador Distribuição	1	18,28	18,28
20230325	5274859	TD(18978)	Transformador Distribuição	2	15,82	31,63
20230325	5274869	TD(30006)	Transformador Distribuição	84	1,43	120,40
20230325	5274879	TD(9751)	Transformador Distribuição	31	2,77	85,77
20230325	5274879	TD(9751)	Transformador Distribuição	1	4,03	4,03
20230325	5274881	TD(46901)	Transformador Distribuição	1	24,28	24,28
20230325	5274895	TD(49182)	Transformador Distribuição	3	21,67	65,00
20230325	5274897	TD(686031)	Transformador Distribuição	9	3,3	29,70
20230325	5274901	TD(671700)	Transformador Distribuição	1	2,75	2,75
20230325	5274901	TD(671700)	Transformador Distribuição	160	8,43	1.349,33
20230325	5274904	TD(21136)	Transformador Distribuição	1	21,67	21,67
20230325	5274911	TD(55172)	Transformador Distribuição	3	27,98	83,95
20230325	5274912	TD(32430)	Transformador Distribuição	1	20,5	20,50
20230325	5274915	TD(23289)	Transformador Distribuição	1	18,65	18,65
20230325	5274919	TD(650514)	Transformador Distribuição	1	23,88	23,88

Relatório Situação de Emergência
Março/2023
Código Único do Relatório: 20230325



Código do Evento	Número ordem	Equipamento	Tipo equipamento	Total de clientes	Duração(h)	CHI
20230325	5274920	TD(31399)	Transformador Distribuição	8	3,68	29,47
20230325	5274928	TD(31349)	Transformador Distribuição	17	29,82	506,88
20230325	5274929	TD(27414)	Transformador Distribuição	1	8,28	8,28
20230325	5274930	TD(730430)	Transformador Distribuição	2	18,48	36,97
20230325	5274940	TD(23309)	Transformador Distribuição	1	18,75	18,75
20230325	5274944	TD(47764)	Transformador Distribuição	3	2,53	7,60
20230325	5274946	TD(3587)	Transformador Distribuição	3	18,33	55,00
20230325	5274947	TD(60459)	Transformador Distribuição	6	3,7	22,20
20230325	5274952	TD(37434)	Transformador Distribuição	1	21,02	21,02
20230325	5274953	TD(11701)	Transformador Distribuição	49	4,73	231,93
20230325	5274962	TD(9436)	Transformador Distribuição	3	5,23	15,70
20230325	5274971	TD(709376)	Transformador Distribuição	1	3,98	3,98
20230325	5274976	TD(19306)	Transformador Distribuição	9	17,23	155,10
20230325	5274979	TD(10025)	Transformador Distribuição	67	5,83	390,83
20230325	5274982	TD(35339)	Transformador Distribuição	4	21,2	84,80
20230325	5274984	TD(731124)	Transformador Distribuição	59	5,78	341,22
20230325	5274989	TD(738165)	Transformador Distribuição	1	16,12	16,12
20230325	5274995	TD(27967)	Transformador Distribuição	23	4,25	97,75
20230325	5275015	TD(49868)	Transformador Distribuição	1	15,83	15,83
20230325	5275016	TD(658286)	Transformador Distribuição	1	38,55	38,55

Relatório Situação de Emergência
Março/2023
Código Único do Relatório: 20230325



Código do Evento	Número ordem	Equipamento	Tipo equipamento	Total de clientes	Duração(h)	CHI
20230325	5275017	TD(692422)	Transformador Distribuição	1	23,82	23,82
20230325	5275019	TD(737393)	Transformador Distribuição	1	21,98	21,98
20230325	5275027	TD(4197)	Transformador Distribuição	85	2,8	238,00
20230325	5275030	TD(14706)	Transformador Distribuição	10	16,93	169,33
20230325	5275037	TD(701390)	Transformador Distribuição	38	3,42	129,83
20230325	5275040	TD(692701)	Transformador Distribuição	2	16,35	32,70
20230325	5275047	TD(56700)	Transformador Distribuição	1	25,05	25,05
20230325	5275050	TD(16536)	Transformador Distribuição	8	23,42	187,33
20230325	5275051	TD(26035)	Transformador Distribuição	2	14,3	28,60
20230325	5275061	TD(692337)	Transformador Distribuição	35	19,4	679,00
20230325	5275063	TD(724750)	Transformador Distribuição	42	16,43	690,20
20230325	5275086	TD(672047)	Transformador Distribuição	1	18,62	18,62
20230325	5275088	TD(40580)	Transformador Distribuição	1	3,33	3,33
20230325	5275098	TD(47222)	Transformador Distribuição	5	14,95	74,75
20230325	5275100	TD(20313)	Transformador Distribuição	6	15,8	94,80
20230325	5275104	TD(16049)	Transformador Distribuição	9	2,93	26,40
20230325	5275106	TD(728122)	Transformador Distribuição	9	15,17	136,50
20230325	5275107	TD(36320)	Transformador Distribuição	1	17,12	17,12
20230325	5275116	TD(15350)	Transformador Distribuição	1	24,43	24,43
20230325	5275118	TD(13236)	Transformador Distribuição	7	14,93	104,53

Relatório Situação de Emergência
Março/2023
Código Único do Relatório: 20230325



Código do Evento	Número ordem	Equipamento	Tipo equipamento	Total de clientes	Duração(h)	CHI
20230325	5275124	TD(48501)	Transformador Distribuição	73	13,1	956,30
20230325	5275131	TD(47151)	Transformador Distribuição	70	2,98	208,83
20230325	5275141	TD(19223)	Transformador Distribuição	1	16,63	16,63
20230325	5275142	TD(15078)	Transformador Distribuição	2	25,6	51,20
20230325	5275148	TD(31551)	Transformador Distribuição	1	17,55	17,55
20230325	5275149	TD(2409)	Transformador Distribuição	23	8,28	190,52
20230325	5275150	TD(715702)	Transformador Distribuição	72	1,45	104,40
20230325	5275154	TD(29573)	Transformador Distribuição	5	19,35	96,75
20230325	5275155	TD(758854)	Transformador Distribuição	17	2,13	36,27
20230325	5275158	TD(687217)	Transformador Distribuição	1	12,4	12,40
20230325	5275192	TD(12541)	Transformador Distribuição	1	12,32	12,32
20230325	5275197	TD(676642)	Transformador Distribuição	1	11,15	11,15
20230325	5275222	RD(14715)	Religador de Linha	72	0,05	3,60
20230325	5275222	RD(14715)	Religador de Linha	16	0,07	1,07
20230325	5275222	RD(14715)	Religador de Linha	64	1,98	126,93
20230325	5275222	RD(14715)	Religador de Linha	2	3,95	7,90
20230325	5275222	RD(14715)	Religador de Linha	8	7,73	61,87
20230325	5275222	RD(14715)	Religador de Linha	14	8,18	114,57
20230325	5275222	RD(14715)	Religador de Linha	7	14,37	100,57
20230325	5275222	RD(14715)	Religador de Linha	8	15,03	120,27

Relatório Situação de Emergência
Março/2023
Código Único do Relatório: 20230325



Código do Evento	Número ordem	Equipamento	Tipo equipamento	Total de clientes	Duração(h)	CHI
20230325	5275222	RD(14715)	Religador de Linha	80	15,48	1.238,67
20230325	5275227	CF(21181)	Chave Faca	5	0,52	2,58
20230325	5275231	TD(41868)	Transformador Distribuição	1	5,65	5,65
20230325	5275232	TD(35294)	Transformador Distribuição	3	7,72	23,15
20230325	5275237	TD(27732)	Transformador Distribuição	50	22,88	1.144,17
20230325	5275241	TD(655344)	Transformador Distribuição	2	4,68	9,37
20230325	5275245	TD(25963)	Transformador Distribuição	1	5,23	5,23
20230325	5275255	TD(672607)	Transformador Distribuição	3	3,43	10,30
20230325	5275265	TD(33565)	Transformador Distribuição	1	9,12	9,12
20230325	5275269	TD(33828)	Transformador Distribuição	1	7,8	7,80
20230325	5275270	TD(36091)	Transformador Distribuição	2	14,5	29,00
20230325	5275282	TD(37818)	Transformador Distribuição	13	7,28	94,68
20230325	5275283	TD(2424)	Transformador Distribuição	650	2,63	1.711,67
20230325	5275287	TD(15691)	Transformador Distribuição	1	3,6	3,60
20230325	5275304	TD(25271)	Transformador Distribuição	81	2,93	237,60
20230325	5275312	TD(28252)	Transformador Distribuição	8	5,4	43,20
20230325	5275325	TD(27199)	Transformador Distribuição	1	6,37	6,37
20230325	5275335	TD(46679)	Transformador Distribuição	1	7,08	7,08
20230325	5275337	TD(4405)	Transformador Distribuição	3	4,73	14,20
20230325	5275338	TD(25943)	Transformador Distribuição	1	7,68	7,68

Relatório Situação de Emergência
Março/2023
Código Único do Relatório: 20230325



Código do Evento	Número ordem	Equipamento	Tipo equipamento	Total de clientes	Duração(h)	CHI
20230325	5275345	TD(16109)	Transformador Distribuição	1	36,27	36,27
20230325	5275346	TD(55152)	Transformador Distribuição	2	4,18	8,37
20230325	5275362	TD(37868)	Transformador Distribuição	1	5,1	5,10
20230325	5275365	TD(1202320)	Transformador Distribuição	1	2,82	2,82
20230325	5275368	TD(61104)	Transformador Distribuição	1	3,88	3,88
20230325	5275369	TD(758741)	Transformador Distribuição	1	2,73	2,73
20230325	5275375	TD(23873)	Transformador Distribuição	1	6,13	6,13
20230325	5275399	TD(705550)	Transformador Distribuição	1	5,07	5,07
20230325	5275407	TD(49419)	Transformador Distribuição	1	10,32	10,32
20230325	5275412	TD(13912)	Transformador Distribuição	1	2,3	2,30
20230325	5275418	TD(37009)	Transformador Distribuição	1	35,98	35,98
20230325	5275426	TD(659931)	Transformador Distribuição	2	5,68	11,37
20230325	5275433	TD(698388)	Transformador Distribuição	1	8,67	8,67
20230325	5275440	TD(12757)	Transformador Distribuição	1	7,37	7,37
20230325	5275441	TD(13019)	Transformador Distribuição	2	8,25	16,50
20230325	5275451	TD(47613)	Transformador Distribuição	1	7,63	7,63
20230325	5275497	TD(18617)	Transformador Distribuição	1	7,37	7,37
20230325	5275509	TD(45028)	Transformador Distribuição	5	4,17	20,83
20230325	5275516	TD(15547)	Transformador Distribuição	3	57,25	171,75
20230325	5275520	TD(44973)	Transformador Distribuição	1	3,4	3,40

Relatório Situação de Emergência
Março/2023
Código Único do Relatório: 20230325



Código do Evento	Número ordem	Equipamento	Tipo equipamento	Total de clientes	Duração(h)	CHI
20230325	5275525	TD(12740)	Transformador Distribuição	1	6,48	6,48
20230325	5275528	TD(45041)	Transformador Distribuição	28	1,37	38,27
20230325	5275536	TD(24086)	Transformador Distribuição	1	17,92	17,92
20230325	5275539	TD(34116)	Transformador Distribuição	1	4,27	4,27
20230325	5275542	TD(8881)	Transformador Distribuição	10	5,55	55,50
20230325	5275545	TD(43220)	Transformador Distribuição	4	5,33	21,33
20230325	5275565	TD(718933)	Transformador Distribuição	8	8,6	68,80
20230325	5275582	TD(673161)	Transformador Distribuição	18	6,93	124,80
20230325	5275584	TD(14912)	Transformador Distribuição	3	9,28	27,85
20230325	5275586	TD(18881)	Transformador Distribuição	2	9,47	18,93
20230325	5275586	TD(18881)	Transformador Distribuição	4	10,58	42,33
20230325	5275586	TD(18881)	Transformador Distribuição	33	11,12	366,85
20230325	5275586	TD(18881)	Transformador Distribuição	6	11,3	67,80
20230325	5275592	TD(688981)	Transformador Distribuição	54	6,97	376,20
20230325	5275596	TD(667108)	Transformador Distribuição	33	146,97	4.849,90
20230325	5275609	TD(27216)	Transformador Distribuição	1	4,28	4,28
20230325	5275616	TD(756043)	Transformador Distribuição	1	2,67	2,67
20230325	5275621	TD(50211)	Transformador Distribuição	15	13,15	197,25
20230325	5275622	TD(677501)	Transformador Distribuição	1	26,87	26,87
20230325	5275623	TD(12541)	Transformador Distribuição	1	3,4	3,40

Relatório Situação de Emergência
Março/2023
Código Único do Relatório: 20230325



Código do Evento	Número ordem	Equipamento	Tipo equipamento	Total de clientes	Duração(h)	CHI
20230325	5275634	TD(731141)	Transformador Distribuição	3	2,47	7,40
20230325	5275635	TD(34780)	Transformador Distribuição	2	14,83	29,67
20230325	5275643	TD(2636)	Transformador Distribuição	16	19,23	307,73
20230325	5275644	TD(61445)	Transformador Distribuição	1	22,3	22,30
20230325	5275655	TD(51926)	Transformador Distribuição	2	3,8	7,60
20230325	5275658	TD(676681)	Transformador Distribuição	1	12,93	12,93
20230325	5275660	TD(45245)	Transformador Distribuição	2	2,13	4,27
20230325	5275663	TD(21876)	Transformador Distribuição	1	2,75	2,75
20230325	5275666	TD(12092)	Transformador Distribuição	2	6,07	12,13
20230325	5275669	TD(659515)	Transformador Distribuição	7	6,78	47,48
20230325	5275670	TD(14419)	Transformador Distribuição	2	5,48	10,97
20230325	5275672	TD(19444)	Transformador Distribuição	1	6,27	6,27
20230325	5275682	TD(745907)	Transformador Distribuição	34	2,98	101,43
20230325	5275684	TD(40902)	Transformador Distribuição	2	1,97	3,93
20230325	5275689	TD(655086)	Transformador Distribuição	1	6,13	6,13
20230325	5275695	TD(39843)	Transformador Distribuição	2	19,03	38,07
20230325	5275699	TD(47764)	Transformador Distribuição	2	4,72	9,43
20230325	5275699	TD(47764)	Transformador Distribuição	1	7,88	7,88
20230325	5275707	TD(29613)	Transformador Distribuição	1	5,75	5,75
20230325	5275710	TD(9492)	Transformador Distribuição	52	1,38	71,93

Relatório Situação de Emergência
Março/2023
Código Único do Relatório: 20230325



Código do Evento	Número ordem	Equipamento	Tipo equipamento	Total de clientes	Duração(h)	CHI
20230325	5275724	TD(27388)	Transformador Distribuição	1	23,17	23,17
20230325	5275726	TD(657188)	Transformador Distribuição	4	23,3	93,20
20230325	5275734	TD(36297)	Transformador Distribuição	8	27,03	216,27
20230325	5275736	TD(29703)	Transformador Distribuição	38	3,17	120,33
20230325	5275738	TD(9497)	Transformador Distribuição	25	1,7	42,50
20230325	5275739	TD(13148)	Transformador Distribuição	1	3,97	3,97
20230325	5275751	TD(3053)	Transformador Distribuição	86	2,15	184,90
20230325	5275756	TD(672035)	Transformador Distribuição	1	4,1	4,10
20230325	5275757	TD(33783)	Transformador Distribuição	1	1,95	1,95
20230325	5275770	TD(44975)	Transformador Distribuição	2	5,05	10,10
20230325	5275775	TD(34290)	Transformador Distribuição	10	5,4	54,00
20230325	5275778	TD(10291)	Transformador Distribuição	181	1,6	289,60
20230325	5275778	TD(10291)	Transformador Distribuição	38	4,17	158,33
20230325	5275796	TD(12370)	Transformador Distribuição	922	0,77	706,87
20230325	5275796	TD(12370)	Transformador Distribuição	231	1,77	408,10
20230325	5275810	TD(43053)	Transformador Distribuição	45	5,3	238,50
20230325	5275812	TD(2014)	Transformador Distribuição	1	20,42	20,42
20230325	5275839	TD(15857)	Transformador Distribuição	1	6,78	6,78
20230325	5275849	TD(13084)	Transformador Distribuição	2	4,42	8,83
20230325	5275866	TD(2006)	Transformador Distribuição	4	4,02	16,07

Relatório Situação de Emergência
Março/2023
Código Único do Relatório: 20230325



Código do Evento	Número ordem	Equipamento	Tipo equipamento	Total de clientes	Duração(h)	CHI
20230325	5275871	TD(26083)	Transformador Distribuição	2	23,95	47,90
20230325	5275873	TD(28034)	Transformador Distribuição	2	3,18	6,37
20230325	5275877	TD(37147)	Transformador Distribuição	11	7,8	85,80
20230325	5275877	TD(37147)	Transformador Distribuição	1	9,38	9,38
20230325	5275886	TD(658502)	Transformador Distribuição	174	4,62	803,30
20230325	5275894	TD(28396227)	Transformador Distribuição	10	3,4	34,00
20230325	5275895	TD(22702)	Transformador Distribuição	3	4,57	13,70
20230325	5275900	TD(40185)	Transformador Distribuição	1	1,3	1,30
20230325	5275906	TD(34009)	Transformador Distribuição	2	22,75	45,50
20230325	5275915	TD(36320)	Transformador Distribuição	1	20,25	20,25
20230325	5275918	TD(16947)	Transformador Distribuição	5	5,77	28,83
20230325	5275922	TD(21258)	Transformador Distribuição	1	14,83	14,83
20230325	5275927	TD(38740)	Transformador Distribuição	1	1,43	1,43
20230325	5275936	TD(13363)	Transformador Distribuição	1	20,93	20,93
20230325	5275942	TD(27243)	Transformador Distribuição	2	3,4	6,80
20230325	5275950	TD(35681)	Transformador Distribuição	1	17,4	17,40
20230325	5275956	TD(703062)	Transformador Distribuição	1	17,58	17,58
20230325	5275968	TD(32466)	Transformador Distribuição	14	21,18	296,57
20230325	5275970	TD(38178)	Transformador Distribuição	1	18,15	18,15
20230325	5275971	TD(42425)	Transformador Distribuição	1	16,85	16,85

Relatório Situação de Emergência
Março/2023
Código Único do Relatório: 20230325



Código do Evento	Número ordem	Equipamento	Tipo equipamento	Total de clientes	Duração(h)	CHI
20230325	5275979	TD(22636)	Transformador Distribuição	1	1,13	1,13
20230325	5275980	TD(686892)	Transformador Distribuição	17	3,02	51,28
20230325	5275981	TD(730363)	Transformador Distribuição	1	23,57	23,57
20230325	5275986	TD(34854)	Transformador Distribuição	1	42,15	42,15
20230325	5275989	TD(16370)	Transformador Distribuição	16	16,5	264,00
20230325	5275994	RD(1206614)	Religador de Linha	12	0,05	0,60
20230325	5275994	RD(1206614)	Religador de Linha	3	1,78	5,35
20230325	5275994	RD(1206614)	Religador de Linha	8	2,43	19,47
20230325	5275994	RD(1206614)	Religador de Linha	1	4,05	4,05
20230325	5275994	RD(1206614)	Religador de Linha	3	7,72	23,15
20230325	5275994	RD(1206614)	Religador de Linha	1	8,07	8,07
20230325	5275995	TD(45260)	Transformador Distribuição	11	22,9	251,90
20230325	5276017	TD(15585)	Transformador Distribuição	1	3,28	3,28
20230325	5276028	TD(723761)	Transformador Distribuição	18	3,43	61,80
20230325	5276029	TD(30672)	Transformador Distribuição	39	17,7	690,30
20230325	5276049	TD(49229)	Transformador Distribuição	100	4,65	465,00
20230325	5276049	TD(49229)	Transformador Distribuição	100	12,13	1.213,33
20230325	5276052	TD(7493054)	Transformador Distribuição	2	20,17	40,33
20230325	5276053	TD(22636)	Transformador Distribuição	1	16,28	16,28
20230325	5276058	TD(20412)	Transformador Distribuição	1	26,67	26,67

Relatório Situação de Emergência
Março/2023
Código Único do Relatório: 20230325



Código do Evento	Número ordem	Equipamento	Tipo equipamento	Total de clientes	Duração(h)	CHI
20230325	5276072	TD(16252)	Transformador Distribuição	19	19,63	373,03
20230325	5276077	TD(41358)	Transformador Distribuição	1	3,72	3,72
20230325	5276092	TD(13228)	Transformador Distribuição	1	15,4	15,40
20230325	5276101	TD(654885)	Transformador Distribuição	62	18,17	1.126,33
20230325	5276107	TD(33593)	Transformador Distribuição	1	13,37	13,37
20230325	5276112	TD(686951)	Transformador Distribuição	2	2,98	5,97
20230325	5276115	TD(27391)	Transformador Distribuição	9	16,98	152,85
20230325	5276166	TD(695332)	Transformador Distribuição	3	19,57	58,70
20230325	5276170	TD(45419)	Transformador Distribuição	11	6,23	68,57
20230325	5276172	TD(679964)	Transformador Distribuição	1	3,42	3,42
20230325	5276173	TD(659515)	Transformador Distribuição	7	3,25	22,75
20230325	5276177	TD(662882)	Transformador Distribuição	1	31,78	31,78
20230325	5276179	TD(27959)	Transformador Distribuição	5	7,95	39,75
20230325	5276181	TD(714328)	Transformador Distribuição	91	7,23	658,23
20230325	5276189	TD(60727)	Transformador Distribuição	2	5,55	11,10
20230325	5276190	TD(56177)	Transformador Distribuição	1	4,35	4,35
20230325	5276191	TD(26085)	Transformador Distribuição	1	12,05	12,05
20230325	5276192	TD(54838)	Transformador Distribuição	2	4,07	8,13
20230325	5276193	TD(42960)	Transformador Distribuição	1	3,07	3,07
20230325	5276195	TD(44902)	Transformador Distribuição	2	2,85	5,70

Relatório Situação de Emergência
Março/2023
Código Único do Relatório: 20230325



Código do Evento	Número ordem	Equipamento	Tipo equipamento	Total de clientes	Duração(h)	CHI
20230325	5276205	TD(42934)	Transformador Distribuição	3	3,82	11,45
20230325	5276206	FR(17594)	Chave Fusível Religadora	3	9,65	28,95
20230325	5276209	TD(17383)	Transformador Distribuição	1	32,05	32,05
20230325	5276210	TD(47626)	Transformador Distribuição	6	1,78	10,70
20230325	5276214	TD(18185)	Transformador Distribuição	20	8,12	162,33
20230325	5276215	TD(59054)	Transformador Distribuição	2	5,25	10,50
20230325	5276222	TD(37801)	Transformador Distribuição	1	8,38	8,38
20230325	5276223	TD(10840)	Transformador Distribuição	49	3,08	151,08
20230325	5276227	TD(716496)	Transformador Distribuição	11	6,38	70,22
20230325	5276230	TD(33382)	Transformador Distribuição	10	3,17	31,67
20230325	5276235	TD(25327)	Transformador Distribuição	2	2,25	4,50
20230325	5276237	TD(23914)	Transformador Distribuição	16	4,03	64,53
20230325	5276240	TD(31446)	Transformador Distribuição	13	3,7	48,10
20230325	5276243	TD(17557)	Transformador Distribuição	1	3,55	3,55
20230325	5276246	TD(51335)	Transformador Distribuição	1	2,62	2,62
20230325	5276251	TD(37164)	Transformador Distribuição	1	4,42	4,42
20230325	5276252	TD(738047)	Transformador Distribuição	4	6,03	24,13
20230325	5276253	TD(707728)	Transformador Distribuição	2	7,97	15,93
20230325	5276256	TD(39257)	Transformador Distribuição	2	8	16,00
20230325	5276261	TD(38386)	Transformador Distribuição	10	6,82	68,17

Relatório Situação de Emergência
Março/2023
Código Único do Relatório: 20230325



Código do Evento	Número ordem	Equipamento	Tipo equipamento	Total de clientes	Duração(h)	CHI
20230325	5276275	TD(24891)	Transformador Distribuição	5	3,28	16,42
20230325	5276280	TD(60570)	Transformador Distribuição	1	26,17	26,17
20230325	5276284	TD(15818)	Transformador Distribuição	25	4,13	103,33
20230325	5276289	TD(687653)	Transformador Distribuição	2	6,88	13,77
20230325	5276295	TD(60654)	Transformador Distribuição	1	9,37	9,37
20230325	5276301	TD(46743)	Transformador Distribuição	10	4,03	40,33
20230325	5276308	TD(45869)	Transformador Distribuição	1	10,27	10,27
20230325	5276316	TD(32992)	Transformador Distribuição	1	7,4	7,40
20230325	5276338	TD(686171)	Transformador Distribuição	45	3,37	151,50
20230325	5276340	TD(658513)	Transformador Distribuição	98	7,92	775,83
20230325	5276347	TD(34780)	Transformador Distribuição	2	14,92	29,83
20230325	5276354	TD(41406)	Transformador Distribuição	1	11,63	11,63
20230325	5276358	TD(680568)	Transformador Distribuição	3	7,1	21,30
20230325	5276359	TD(45133)	Transformador Distribuição	1	2,62	2,62
20230325	5276364	TD(58806)	Transformador Distribuição	1	3,92	3,92
20230325	5276365	TD(667185)	Transformador Distribuição	2	7,65	15,30
20230325	5276371	TD(23865)	Transformador Distribuição	1	1,77	1,77
20230325	5276373	TD(2690)	Transformador Distribuição	1	7,38	7,38
20230325	5276386	TD(41767)	Transformador Distribuição	32	5,92	189,33
20230325	5276388	FU(11305)	Chave Fusível	17	1,12	18,98

Relatório Situação de Emergência
Março/2023
Código Único do Relatório: 20230325



Código do Evento	Número ordem	Equipamento	Tipo equipamento	Total de clientes	Duração(h)	CHI
20230325	5276392	TD(26770)	Transformador Distribuição	28	3,18	89,13
20230325	5276400	TD(21135)	Transformador Distribuição	1	4,83	4,83
20230325	5276410	TD(657089)	Transformador Distribuição	1	9,55	9,55
20230325	5276419	TD(54941)	Transformador Distribuição	6	8,4	50,40
20230325	5276446	TD(655508)	Transformador Distribuição	37	29,47	1.090,27
20230325	5276456	TD(8923)	Transformador Distribuição	1	7,75	7,75
20230325	5276464	TD(674484)	Transformador Distribuição	2	24,83	49,67
20230325	5276470	TD(661566)	Transformador Distribuição	8	3,68	29,47
20230325	5276477	TD(696121)	Transformador Distribuição	4	9,38	37,53
20230325	5276478	TD(14534)	Transformador Distribuição	31	12,15	376,65
20230325	5276481	TD(8097)	Transformador Distribuição	1	2,15	2,15
20230325	5276496	TD(3947)	Transformador Distribuição	5	6,52	32,58
20230325	5276499	TD(24952)	Transformador Distribuição	1	6,17	6,17
20230325	5276513	TD(55350)	Transformador Distribuição	1	8,12	8,12
20230325	5276515	TD(31019)	Transformador Distribuição	1	4,93	4,93
20230325	5276523	TD(21750)	Transformador Distribuição	75	1,93	145,00
20230325	5276528	TD(1980)	Transformador Distribuição	18	4,72	84,90
20230325	5276532	TD(25016)	Transformador Distribuição	1	24,35	24,35
20230325	5276535	TD(13232)	Transformador Distribuição	1	4,27	4,27
20230325	5276537	TD(34396)	Transformador Distribuição	2	33,08	66,17

Relatório Situação de Emergência
Março/2023
Código Único do Relatório: 20230325



Código do Evento	Número ordem	Equipamento	Tipo equipamento	Total de clientes	Duração(h)	CHI
20230325	5276556	FU(38257)	Chave Fusível	2	0,67	1,33
20230325	5276561	TD(16402)	Transformador Distribuição	2	4,67	9,33
20230325	5276562	TD(20742)	Transformador Distribuição	49	5,12	250,72
20230325	5276563	TD(46835)	Transformador Distribuição	1	4,8	4,80
20230325	5276568	TD(30960)	Transformador Distribuição	1	3,38	3,38
20230325	5276570	TD(59607)	Transformador Distribuição	4	23,13	92,53
20230325	5276575	TD(46306)	Transformador Distribuição	1	7,93	7,93
20230325	5276577	TD(45104)	Transformador Distribuição	1	2,87	2,87
20230325	5276579	TD(15620)	Transformador Distribuição	1	3,35	3,35
20230325	5276583	TD(728289)	Transformador Distribuição	2	3,78	7,57
20230325	5276588	TD(49508)	Transformador Distribuição	162	1,87	302,40
20230325	5276588	TD(49508)	Transformador Distribuição	67	2,6	174,20
20230325	5276588	TD(49508)	Transformador Distribuição	7	3,57	24,97
20230325	5276588	TD(49508)	Transformador Distribuição	38	4,23	160,87
20230325	5276592	TD(724722)	Transformador Distribuição	2	3,17	6,33
20230325	5276593	TD(687532)	Transformador Distribuição	235	31,3	7.355,50
20230325	5276603	TD(20597)	Transformador Distribuição	3	7,87	23,60
20230325	5276609	TD(25111)	Transformador Distribuição	1	4,92	4,92
20230325	5276619	TD(677336)	Transformador Distribuição	5	23,73	118,67
20230325	5276623	TD(688755)	Transformador Distribuição	1	2,73	2,73

Relatório Situação de Emergência
 Março/2023
 Código Único do Relatório: 20230325



Código do Evento	Número ordem	Equipamento	Tipo equipamento	Total de clientes	Duração(h)	CHI
20230325	5276628	TD(8356)	Transformador Distribuição	1	8,3	8,30
20230325	5276650	TD(37164)	Transformador Distribuição	1	5	5,00
20230325	5276668	TD(34357)	Transformador Distribuição	1	7,85	7,85
20230325	5276670	TD(687627)	Transformador Distribuição	169	3,88	656,28
20230325	5276692	TD(674008)	Transformador Distribuição	1	33,58	33,58
20230325	5276700	TD(42531)	Transformador Distribuição	1	8,23	8,23
20230325	5276702	TD(16873)	Transformador Distribuição	1	5	5,00
20230325	5276704	TD(23559)	Transformador Distribuição	12	5,7	68,40
20230325	5276714	TD(10208)	Transformador Distribuição	46	2,42	111,17
20230325	5276730	TD(19057)	Transformador Distribuição	1	18,77	18,77
20230325	5276740	TD(46692)	Transformador Distribuição	1	2,72	2,72
20230325	5276751	TD(5713)	Transformador Distribuição	54	2,82	152,10
20230325	5276752	TD(52668)	Transformador Distribuição	91	4,57	415,57
20230325	5276773	TD(44115)	Transformador Distribuição	3	4,87	14,60
20230325	5276776	TD(657143)	Transformador Distribuição	1	21,62	21,62
20230325	5276781	TD(32733)	Transformador Distribuição	67	2,55	170,85
20230325	5276799	TD(660255)	Transformador Distribuição	2	24,93	49,87
20230325	5276809	TD(40016)	Transformador Distribuição	1	19,67	19,67
20230325	5276816	TD(714317)	Transformador Distribuição	91	1,68	153,18
20230325	5276821	TD(732253)	Transformador Distribuição	1	9,95	9,95

Relatório Situação de Emergência
Março/2023
Código Único do Relatório: 20230325



Código do Evento	Número ordem	Equipamento	Tipo equipamento	Total de clientes	Duração(h)	CHI
20230325	5276823	TD(757808)	Transformador Distribuição	5	2,87	14,33
20230325	5276855	TD(11550)	Transformador Distribuição	3	17,15	51,45
20230325	5276857	TD(58992)	Transformador Distribuição	5	33,35	166,75
20230325	5276860	TD(11615)	Transformador Distribuição	72	2,75	198,00
20230325	5276877	TD(51804)	Transformador Distribuição	20	20	400,00
20230325	5276883	TD(52687)	Transformador Distribuição	2	4,52	9,03
20230325	5276883	TD(52687)	Transformador Distribuição	3	4,95	14,85
20230325	5276885	TD(657151)	Transformador Distribuição	13	15,63	203,23
20230325	5276887	TD(38476)	Transformador Distribuição	31	2,55	79,05
20230325	5276888	TD(34845)	Transformador Distribuição	1	20,73	20,73
20230325	5276891	TD(11857)	Transformador Distribuição	1	2,47	2,47
20230325	5276897	FU(11134)	Chave Fusível	22	1,48	32,63
20230325	5276906	TD(43269)	Transformador Distribuição	12	1,82	21,80
20230325	5276916	TD(7312)	Transformador Distribuição	2	1,52	3,03
20230325	5276921	TD(959)	Transformador Distribuição	189	1,13	214,20
20230325	5276941	TD(675379)	Transformador Distribuição	7	21,62	151,32
20230325	5276944	TD(711429)	Transformador Distribuição	1	19,78	19,78
20230325	5276950	TD(6303593)	Transformador Distribuição	1	17,37	17,37
20230325	5276955	PPE52_PPE59515		8	7,98	63,87
20230325	5276962	TD(60840)	Transformador Distribuição	1	4	4,00

Relatório Situação de Emergência
Março/2023
Código Único do Relatório: 20230325



Código do Evento	Número ordem	Equipamento	Tipo equipamento	Total de clientes	Duração(h)	CHI
20230325	5276966	TD(15499)	Transformador Distribuição	6	20,72	124,30
20230325	5276979	TD(61383)	Transformador Distribuição	3	15,87	47,60
20230325	5276980	TD(45912)	Transformador Distribuição	6	1,88	11,30
20230325	5276986	TD(47982)	Transformador Distribuição	8	3,9	31,20
20230325	5276987	TD(42431)	Transformador Distribuição	50	5,2	260,00
20230325	5276988	FU(29838)	Chave Fusível	2	7,07	14,13
20230325	5277011	TD(33902)	Transformador Distribuição	2	17,02	34,03
20230325	5277013	TD(696800)	Transformador Distribuição	3	1,6	4,80
20230325	5277025	TD(41981)	Transformador Distribuição	1	5,63	5,63
20230325	5277047	TD(3926)	Transformador Distribuição	1	3,5	3,50
20230325	5277053	TD(655068)	Transformador Distribuição	13	2,4	31,20
20230325	5277059	TD(28723)	Transformador Distribuição	2	5,2	10,40
20230325	5277064	TD(47638)	Transformador Distribuição	4	2,88	11,53
20230325	5277076	TD(31920)	Transformador Distribuição	4	18,48	73,93
20230325	5277079	TD(650602)	Transformador Distribuição	75	1,82	136,25
20230325	5277080	TD(59533)	Transformador Distribuição	2	5,18	10,37
20230325	5277088	TD(702532)	Transformador Distribuição	1	15,77	15,77
20230325	5277093	TD(46692)	Transformador Distribuição	1	17,3	17,30
20230325	5277108	TD(707228)	Transformador Distribuição	3	16,75	50,25
20230325	5277115	TD(744308)	Transformador Distribuição	1	20,63	20,63

Relatório Situação de Emergência
Março/2023
Código Único do Relatório: 20230325



Código do Evento	Número ordem	Equipamento	Tipo equipamento	Total de clientes	Duração(h)	CHI
20230325	5277124	TD(658427)	Transformador Distribuição	3	13,23	39,70
20230325	5277127	FU(23698)	Chave Fusível	4	15,38	61,53
20230325	5277139	TD(715596)	Transformador Distribuição	5	20,02	100,08
20230325	5277141	TD(3734)	Transformador Distribuição	2	2,68	5,37
20230325	5277147	TD(684132)	Transformador Distribuição	1	14,17	14,17
20230325	5277148	TD(757769)	Transformador Distribuição	16	0,48	7,73
20230325	5277150	TD(39119)	Transformador Distribuição	1	4	4,00
20230325	5277157	TD(654168)	Transformador Distribuição	2	19,47	38,93
20230325	5277162	TD(15407)	Transformador Distribuição	1	17,87	17,87
20230325	5277168	TD(20721)	Transformador Distribuição	120	2,38	286,00
20230325	5277173	TD(42206)	Transformador Distribuição	14	20,65	289,10
20230325	5277181	TD(18400)	Transformador Distribuição	1	14,37	14,37
20230325	5277184	TD(17510)	Transformador Distribuição	1	22	22,00
20230325	5277189	TD(686171)	Transformador Distribuição	1	14,75	14,75
20230325	5277193	TD(33887)	Transformador Distribuição	2	11,78	23,57
20230325	5277198	TD(44736)	Transformador Distribuição	3	14	42,00
20230325	5277203	TD(714200)	Transformador Distribuição	3	2,93	8,80
20230325	5277208	TD(674234)	Transformador Distribuição	14	3,07	42,93
20230325	5277210	TD(23894)	Transformador Distribuição	9	10,73	96,60
20230325	5277211	TD(17135)	Transformador Distribuição	44	15,65	688,60

Relatório Situação de Emergência
Março/2023
Código Único do Relatório: 20230325



Código do Evento	Número ordem	Equipamento	Tipo equipamento	Total de clientes	Duração(h)	CHI
20230325	5277214	TD(47855)	Transformador Distribuição	4	19,98	79,93
20230325	5277233	TD(11569)	Transformador Distribuição	55	4,33	238,33
20230325	5277233	TD(11569)	Transformador Distribuição	20	22,38	447,67
20230325	5277235	TD(14783)	Transformador Distribuição	4	19,22	76,87
20230325	5277238	TD(1364)	Transformador Distribuição	7	11,07	77,47
20230325	5277246	TD(674232)	Transformador Distribuição	1	9,92	9,92
20230325	5277254	TD(42699)	Transformador Distribuição	8	11,05	88,40
20230325	5277262	TD(18063)	Transformador Distribuição	23	15,32	352,28
20230325	5277264	TD(51910)	Transformador Distribuição	75	4,77	357,50
20230325	5277272	TD(20600)	Transformador Distribuição	1	12,45	12,45
20230325	5277276	TD(13626)	Transformador Distribuição	2	3,18	6,37
20230325	5277281	TD(40573)	Transformador Distribuição	6	3,8	22,80
20230325	5277282	TD(28252)	Transformador Distribuição	8	6,05	48,40
20230325	5277283	TD(33838)	Transformador Distribuição	1	43,32	43,32
20230325	5277284	TD(13971)	Transformador Distribuição	11	3,13	34,47
20230325	5277285	TD(681772)	Transformador Distribuição	3	17,27	51,80
20230325	5277287	TD(23996)	Transformador Distribuição	5	5,07	25,33
20230325	5277289	TD(41953)	Transformador Distribuição	49	7,33	359,33
20230325	5277290	TD(31019)	Transformador Distribuição	1	10,15	10,15
20230325	5277297	TD(45578)	Transformador Distribuição	52	4,4	228,80

Relatório Situação de Emergência
Março/2023
Código Único do Relatório: 20230325



Código do Evento	Número ordem	Equipamento	Tipo equipamento	Total de clientes	Duração(h)	CHI
20230325	5277298	TD(34809)	Transformador Distribuição	1	12,38	12,38
20230325	5277300	TD(45528)	Transformador Distribuição	26	3,7	96,20
20230325	5277302	TD(48798)	Transformador Distribuição	2	3,57	7,13
20230325	5277303	TD(41345)	Transformador Distribuição	6	7,32	43,90
20230325	5277306	TD(34836)	Transformador Distribuição	3	7,07	21,20
20230325	5277308	TD(22511)	Transformador Distribuição	51	5,45	277,95
20230325	5277309	TD(18137)	Transformador Distribuição	77	2,75	211,75
20230325	5277311	TD(48181)	Transformador Distribuição	10	4,58	45,83
20230325	5277312	TD(28723)	Transformador Distribuição	2	3,17	6,33
20230325	5277316	TD(683686)	Transformador Distribuição	21	4,28	89,95
20230325	5277316	TD(683686)	Transformador Distribuição	57	8,32	474,05
20230325	5277326	TD(31158)	Transformador Distribuição	8	10,25	82,00
20230325	5277329	TD(658425)	Transformador Distribuição	3	1,3	3,90
20230325	5277342	TD(4438)	Transformador Distribuição	70	1,97	137,67
20230325	5277344	TD(36571)	Transformador Distribuição	1	3,47	3,47
20230325	5277345	TD(17941)	Transformador Distribuição	9	13,4	120,60
20230325	5277348	TD(1234)	Transformador Distribuição	102	5,03	513,40
20230325	5277357	TD(20691)	Transformador Distribuição	2	3,68	7,37
20230325	5277360	TD(48195)	Transformador Distribuição	5	7,17	35,83
20230325	5277361	TD(14323)	Transformador Distribuição	2	7,97	15,93

Relatório Situação de Emergência
Março/2023
Código Único do Relatório: 20230325



Código do Evento	Número ordem	Equipamento	Tipo equipamento	Total de clientes	Duração(h)	CHI
20230325	5277362	TD(20574)	Transformador Distribuição	1	8,25	8,25
20230325	5277370	TD(55752)	Transformador Distribuição	1	7,98	7,98
20230325	5277371	TD(34588)	Transformador Distribuição	1	1,5	1,50
20230325	5277373	TD(28760)	Transformador Distribuição	1	4,38	4,38
20230325	5277374	TD(513)	Transformador Distribuição	1	3,38	3,38
20230325	5277381	TD(682546)	Transformador Distribuição	51	5,47	278,80
20230325	5277383	TD(28928)	Transformador Distribuição	1	27,05	27,05
20230325	5277389	TD(689798)	Transformador Distribuição	2	5,55	11,10
20230325	5277390	TD(61602)	Transformador Distribuição	1	2,28	2,28
20230325	5277392	TD(672347)	Transformador Distribuição	2	1,83	3,67
20230325	5277393	TD(728061)	Transformador Distribuição	23	5,68	130,72
20230325	5277394	TD(56271)	Transformador Distribuição	2	4,75	9,50
20230325	5277396	TD(55864)	Transformador Distribuição	3	2,08	6,25
20230325	5277399	TD(687508)	Transformador Distribuição	1	5,08	5,08
20230325	5277405	TD(45912)	Transformador Distribuição	2	2,52	5,03
20230325	5277406	TD(37872)	Transformador Distribuição	1	6,97	6,97
20230325	5277412	TD(26018)	Transformador Distribuição	1	17,52	17,52
20230325	5277415	TD(32479)	Transformador Distribuição	3	1,7	5,10
20230325	5277416	TD(52602)	Transformador Distribuição	1	15,38	15,38
20230325	5277422	TD(59716)	Transformador Distribuição	1	2,13	2,13

Relatório Situação de Emergência
Março/2023
Código Único do Relatório: 20230325



Código do Evento	Número ordem	Equipamento	Tipo equipamento	Total de clientes	Duração(h)	CHI
20230325	5277424	TD(45175)	Transformador Distribuição	2	1,57	3,13
20230325	5277425	TD(41702)	Transformador Distribuição	9	3,73	33,60
20230325	5277434	TD(22252)	Transformador Distribuição	136	1,6	217,60
20230325	5277434	TD(22252)	Transformador Distribuição	11	6,17	67,83
20230325	5277435	TD(52657)	Transformador Distribuição	3	6,68	20,05
20230325	5277439	TD(31452)	Transformador Distribuição	6	6,83	41,00
20230325	5277441	TD(753600)	Transformador Distribuição	1	11,45	11,45
20230325	5277451	TD(1471)	Transformador Distribuição	1	1,23	1,23
20230325	5277456	TD(2191)	Transformador Distribuição	1	9,12	9,12
20230325	5277461	TD(24263)	Transformador Distribuição	2	3,15	6,30
20230325	5277467	TD(695146)	Transformador Distribuição	1	5,1	5,10
20230325	5277471	TD(689047)	Transformador Distribuição	43	3,97	170,57
20230325	5277494	TD(19206)	Transformador Distribuição	3	1,53	4,60
20230325	5277498	TD(672102)	Transformador Distribuição	11	10,15	111,65
20230325	5277500	TD(677530)	Transformador Distribuição	1	4,47	4,47
20230325	5277509	TD(731029)	Transformador Distribuição	7	2,17	15,17
20230325	5277515	TD(55879)	Transformador Distribuição	3	0,7	2,10
20230325	5277516	TD(690850)	Transformador Distribuição	2	1,97	3,93
20230325	5277518	TD(726422)	Transformador Distribuição	3	2,12	6,35
20230325	5277526	TD(37580)	Transformador Distribuição	1	23,72	23,72

Relatório Situação de Emergência
Março/2023
Código Único do Relatório: 20230325



Código do Evento	Número ordem	Equipamento	Tipo equipamento	Total de clientes	Duração(h)	CHI
20230325	5277531	TD(1469)	Transformador Distribuição	1	2,43	2,43
20230325	5277532	TD(728785)	Transformador Distribuição	10	4,18	41,83
20230325	5277534	TD(20412)	Transformador Distribuição	1	4,97	4,97
20230325	5277546	TD(44475)	Transformador Distribuição	216	1,23	266,40
20230325	5277564	TD(654885)	Transformador Distribuição	3	6,25	18,75
20230325	5277567	TD(42987)	Transformador Distribuição	1	5,95	5,95
20230325	5277571	TD(8531)	Transformador Distribuição	54	3,57	192,60
20230325	5277575	TD(30873)	Transformador Distribuição	1	6,4	6,40
20230325	5277576	TD(677847)	Transformador Distribuição	2	5,53	11,07
20230325	5277582	TD(10370)	Transformador Distribuição	1	4,03	4,03
20230325	5277583	TD(714743)	Transformador Distribuição	1	7,75	7,75
20230325	5277589	TD(19573)	Transformador Distribuição	2	32,12	64,23
20230325	5277591	TD(655624)	Transformador Distribuição	1	5,28	5,28
20230325	5277599	TD(35299)	Transformador Distribuição	4	5,23	20,93
20230325	5277600	TD(37969)	Transformador Distribuição	4	2,83	11,33
20230325	5277607	TD(22730)	Transformador Distribuição	1	0,75	0,75
20230325	5277608	TD(682578)	Transformador Distribuição	11	7,6	83,60
20230325	5277609	TD(25963)	Transformador Distribuição	1	9,92	9,92
20230325	5277610	TD(24644)	Transformador Distribuição	1	8,85	8,85
20230325	5277611	TD(55868)	Transformador Distribuição	1	3,28	3,28

Relatório Situação de Emergência
Março/2023
Código Único do Relatório: 20230325



Código do Evento	Número ordem	Equipamento	Tipo equipamento	Total de clientes	Duração(h)	CHI
20230325	5277612	TD(34558)	Transformador Distribuição	17	2,23	37,97
20230325	5277617	TD(23996)	Transformador Distribuição	5	4,25	21,25
20230325	5277621	TD(18925)	Transformador Distribuição	1	5,55	5,55
20230325	5277622	TD(670888)	Transformador Distribuição	5	2,47	12,33
20230325	5277623	TD(696509)	Transformador Distribuição	2	3,78	7,57
20230325	5277626	TD(672159)	Transformador Distribuição	1	7,7	7,70
20230325	5277631	TD(45607)	Transformador Distribuição	26	2,78	72,37
20230325	5277631	TD(45607)	Transformador Distribuição	3	2,98	8,95
20230325	5277631	TD(45607)	Transformador Distribuição	21	5,63	118,30
20230325	5277634	TD(47302)	Transformador Distribuição	1	4,2	4,20
20230325	5277635	TD(40579)	Transformador Distribuição	1	14,1	14,10
20230325	5277645	TD(21766)	Transformador Distribuição	46	2,22	101,97
20230325	5277647	TD(670983)	Transformador Distribuição	1	21,55	21,55
20230325	5277654	TD(688904)	Transformador Distribuição	30	13,02	390,50
20230325	5277655	TD(34793)	Transformador Distribuição	2	4,12	8,23
20230325	5277659	TD(19010)	Transformador Distribuição	1	3,97	3,97
20230325	5277660	TD(26484)	Transformador Distribuição	80	1,67	133,33
20230325	5277661	TD(17557)	Transformador Distribuição	1	3,32	3,32
20230325	5277666	TD(36580589)	Transformador Distribuição	10	1,9	19,00
20230325	5277668	TD(657699)	Transformador Distribuição	9	2,9	26,10

Relatório Situação de Emergência
Março/2023
Código Único do Relatório: 20230325



Código do Evento	Número ordem	Equipamento	Tipo equipamento	Total de clientes	Duração(h)	CHI
20230325	5277680	TD(727698)	Transformador Distribuição	1	5,67	5,67
20230325	5277687	TD(7472)	Transformador Distribuição	37	5,2	192,40
20230325	5277692	TD(708578)	Transformador Distribuição	54	1	54,00
20230325	5277693	TD(700774)	Transformador Distribuição	26	2,73	71,07
20230325	5277694	TD(12028)	Transformador Distribuição	70	3,45	241,50
20230325	5277698	TD(696433)	Transformador Distribuição	1	2,9	2,90
20230325	5277703	TD(731029)	Transformador Distribuição	1	6,57	6,57
20230325	5277705	TD(734591)	Transformador Distribuição	30	3,62	108,50
20230325	5277712	TD(42867)	Transformador Distribuição	2	2,18	4,37
20230325	5277714	TD(12431)	Transformador Distribuição	9	6,97	62,70
20230325	5277717	TD(5145)	Transformador Distribuição	2	2,53	5,07
20230325	5277719	TD(51077)	Transformador Distribuição	100	1,95	195,00
20230325	5277721	TD(24564)	Transformador Distribuição	28	1,35	37,80
20230325	5277728	TD(656955)	Transformador Distribuição	2	1,37	2,73
20230325	5277730	TD(684783)	Transformador Distribuição	37	2,15	79,55
20230325	5277738	TD(709127)	Transformador Distribuição	51	1,53	78,20
20230325	5277740	TD(13622)	Transformador Distribuição	1	2,48	2,48
20230325	5277741	TD(15901)	Transformador Distribuição	20	5,52	110,33
20230325	5277750	TD(669704)	Transformador Distribuição	14	2,55	35,70
20230325	5277752	TD(52506)	Transformador Distribuição	3	28,05	84,15

Relatório Situação de Emergência
Março/2023
Código Único do Relatório: 20230325



Código do Evento	Número ordem	Equipamento	Tipo equipamento	Total de clientes	Duração(h)	CHI
20230325	5277755	TD(3281)	Transformador Distribuição	1	3,97	3,97
20230325	5277756	TD(13139646)	Transformador Distribuição	16	9,4	150,40
20230325	5277759	TD(13158)	Transformador Distribuição	1	22,15	22,15
20230325	5277761	TD(31952)	Transformador Distribuição	8	5,1	40,80
20230325	5277766	TD(653186)	Transformador Distribuição	2	4,52	9,03
20230325	5277768	TD(697539)	Transformador Distribuição	24	2,15	51,60
20230325	5277771	TD(3782)	Transformador Distribuição	71	3,47	246,13
20230325	5277772	TD(40413)	Transformador Distribuição	1	2,35	2,35
20230325	5277775	TD(42056)	Transformador Distribuição	1	18,72	18,72
20230325	5277776	TD(49065)	Transformador Distribuição	2	18,15	36,30
20230325	5277788	RD(730619)	Religador de Linha	20	0,2	4,00
20230325	5277793	TD(730009)	Transformador Distribuição	3	5,88	17,65
20230325	5277800	TD(689203)	Transformador Distribuição	1	3,2	3,20
20230325	5277803	TD(22913)	Transformador Distribuição	2	0,85	1,70
20230325	5277804	TD(43203)	Transformador Distribuição	1	3,65	3,65
20230325	5277818	TD(10971)	Transformador Distribuição	37	2,75	101,75
20230325	5277819	TD(12632)	Transformador Distribuição	15	4,58	68,75
20230325	5277824	TD(48688)	Transformador Distribuição	665	1,33	886,67
20230325	5277824	TD(48688)	Transformador Distribuição	84	3,2	268,80
20230325	5277826	TD(51674)	Transformador Distribuição	78	5,38	419,90

Relatório Situação de Emergência
Março/2023
Código Único do Relatório: 20230325



Código do Evento	Número ordem	Equipamento	Tipo equipamento	Total de clientes	Duração(h)	CHI
20230325	5277827	TD(16902)	Transformador Distribuição	2	1,02	2,03
20230325	5277838	TD(730008)	Transformador Distribuição	3	7,73	23,20
20230325	5277839	TD(9327)	Transformador Distribuição	33	2,17	71,50
20230325	5277843	TD(58834)	Transformador Distribuição	2	4,7	9,40
20230325	5277845	TD(15530)	Transformador Distribuição	1	3,17	3,17
20230325	5277857	TD(26532)	Transformador Distribuição	76	4,72	358,47
20230325	5277858	TD(9492)	Transformador Distribuição	52	7,12	370,07
20230325	5277859	TD(51133)	Transformador Distribuição	64	6,93	443,73
20230325	5277862	TD(16751)	Transformador Distribuição	138	3,32	457,70
20230325	5277862	TD(16751)	Transformador Distribuição	142	4,37	620,07
20230325	5277864	TD(43208)	Transformador Distribuição	1	0,65	0,65
20230325	5277865	TD(665911)	Transformador Distribuição	4	5,73	22,93
20230325	5277870	TD(37058)	Transformador Distribuição	1	5,35	5,35
20230325	5277872	TD(13592)	Transformador Distribuição	7	1,17	8,17
20230325	5277872	TD(13592)	Transformador Distribuição	22	1,7	37,40
20230325	5277875	TD(41345)	Transformador Distribuição	6	3,2	19,20
20230325	5277878	TD(18919)	Transformador Distribuição	2	1,78	3,57
20230325	5277890	TD(47766)	Transformador Distribuição	237	4,75	1.125,75
20230325	5277892	TD(1875)	Transformador Distribuição	1	49,53	49,53
20230325	5277894	TD(657121)	Transformador Distribuição	4	0,97	3,87

Relatório Situação de Emergência
Março/2023
Código Único do Relatório: 20230325



Código do Evento	Número ordem	Equipamento	Tipo equipamento	Total de clientes	Duração(h)	CHI
20230325	5277895	TD(26931)	Transformador Distribuição	2	3,08	6,17
20230325	5277902	FU(17476)	Chave Fusível	7	0,35	2,45
20230325	5277907	TD(26450)	Transformador Distribuição	29	0,1	2,90
20230325	5277907	TD(26450)	Transformador Distribuição	221	1,12	246,78
20230325	5277907	TD(26450)	Transformador Distribuição	22	1,62	35,57
20230325	5277907	TD(26450)	Transformador Distribuição	15	2	30,00
20230325	5277907	TD(26450)	Transformador Distribuição	7	5,18	36,28
20230325	5277911	TD(58967)	Transformador Distribuição	4	1,08	4,33
20230325	5277920	TD(14723)	Transformador Distribuição	7	4,07	28,47
20230325	5277928	TD(26163)	Transformador Distribuição	24	4,75	114,00
20230325	5277929	CE(723764)	Chave Seccionadora	13	0,08	1,08
20230325	5277929	CE(723764)	Chave Seccionadora	35	9,63	337,17
20230325	5277937	TD(55053)	Transformador Distribuição	2	4,58	9,17
20230325	5277938	TD(23760)	Transformador Distribuição	1	17,12	17,12
20230325	5277939	TD(28058)	Transformador Distribuição	1	7,05	7,05
20230325	5277940	TD(689804)	Transformador Distribuição	3	19,82	59,45
20230325	5277941	TD(35588)	Transformador Distribuição	25	0,83	20,83
20230325	5277941	TD(35588)	Transformador Distribuição	2	1,53	3,07
20230325	5277941	TD(35588)	Transformador Distribuição	2	5,8	11,60
20230325	5277941	TD(35588)	Transformador Distribuição	127	6,38	810,68

Relatório Situação de Emergência
Março/2023
Código Único do Relatório: 20230325



Código do Evento	Número ordem	Equipamento	Tipo equipamento	Total de clientes	Duração(h)	CHI
20230325	5277941	TD(35588)	Transformador Distribuição	1	6,72	6,72
20230325	5277949	TD(39753)	Transformador Distribuição	29	19,77	573,23
20230325	5277954	TD(20553)	Transformador Distribuição	2	1,78	3,57
20230325	5277957	TD(35299)	Transformador Distribuição	3	18,22	54,65
20230325	5277967	TD(679331)	Transformador Distribuição	5	18,15	90,75
20230325	5277968	TD(46595)	Transformador Distribuição	1	16,15	16,15
20230325	5277974	TD(18695)	Transformador Distribuição	1	17,17	17,17
20230325	5277982	TD(16741)	Transformador Distribuição	6	4,83	29,00
20230325	5277992	TD(48992)	Transformador Distribuição	158	0,08	13,17
20230325	5277992	TD(48992)	Transformador Distribuição	158	3,68	581,97
20230325	5277992	TD(48992)	Transformador Distribuição	6	5,1	30,60
20230325	5277992	TD(48992)	Transformador Distribuição	420	6,22	2.611,00
20230325	5277992	TD(48992)	Transformador Distribuição	33	6,4	211,20
20230325	5277992	TD(48992)	Transformador Distribuição	9	8,12	73,05
20230325	5277992	TD(48992)	Transformador Distribuição	6	18,35	110,10
20230325	5277995	TD(712963)	Transformador Distribuição	6	19,6	117,60
20230325	5278003	TD(699442)	Transformador Distribuição	1	15,52	15,52
20230325	5278011	TD(25184)	Transformador Distribuição	3	15,68	47,05
20230325	5278012	TD(27244)	Transformador Distribuição	4	15,43	61,73
20230325	5278013	TD(45599)	Transformador Distribuição	10	0,2	2,00

Relatório Situação de Emergência
Março/2023
Código Único do Relatório: 20230325



Código do Evento	Número ordem	Equipamento	Tipo equipamento	Total de clientes	Duração(h)	CHI
20230325	5278013	TD(45599)	Transformador Distribuição	702	1,13	795,60
20230325	5278013	TD(45599)	Transformador Distribuição	41	20,33	833,67
20230325	5278013	TD(45599)	Transformador Distribuição	6	21,52	129,10
20230325	5278013	TD(45599)	Transformador Distribuição	41	23,25	953,25
20230325	5278013	TD(45599)	Transformador Distribuição	10	25,15	251,50
20230325	5278013	TD(45599)	Transformador Distribuição	6	44,58	267,50
20230325	5278015	TD(17443)	Transformador Distribuição	9	14,27	128,40
20230325	5278017	TD(27379)	Transformador Distribuição	6	4,17	25,00
20230325	5278020	TD(47251)	Transformador Distribuição	24	13,4	321,60
20230325	5278033	TD(51111)	Transformador Distribuição	190	1,88	357,83
20230325	5278033	TD(51111)	Transformador Distribuição	94	2,63	247,53
20230325	5278033	TD(51111)	Transformador Distribuição	37	4,08	151,08
20230325	5278033	TD(51111)	Transformador Distribuição	15	4,88	73,25
20230325	5278036	TD(11612)	Transformador Distribuição	40	15,62	624,67
20230325	5278039	TD(60806)	Transformador Distribuição	12	22,08	265,00
20230325	5278046	TD(32133)	Transformador Distribuição	18	25,45	458,10
20230325	5278050	TD(52819)	Transformador Distribuição	127	15,62	1.983,32
20230325	5278053	TD(17840)	Transformador Distribuição	1	15,2	15,20
20230325	5278059	TD(725304)	Transformador Distribuição	11	18,68	205,52
20230325	5278067	TD(704234)	Transformador Distribuição	35	7,45	260,75

Relatório Situação de Emergência
Março/2023
Código Único do Relatório: 20230325



Código do Evento	Número ordem	Equipamento	Tipo equipamento	Total de clientes	Duração(h)	CHI
20230325	5278084	TD(46664)	Transformador Distribuição	1	21,38	21,38
20230325	5278086	TD(34854)	Transformador Distribuição	1	16,5	16,50
20230325	5278088	TD(726506)	Transformador Distribuição	1	17,02	17,02
20230325	5278089	TD(673585)	Transformador Distribuição	19	16,68	316,98
20230325	5278094	TD(51077)	Transformador Distribuição	64	0,23	14,93
20230325	5278094	TD(51077)	Transformador Distribuição	64	0,47	29,87
20230325	5278094	TD(51077)	Transformador Distribuição	75	1,47	110,00
20230325	5278094	TD(51077)	Transformador Distribuição	11	2,77	30,43
20230325	5278094	TD(51077)	Transformador Distribuição	25	5,95	148,75
20230325	5278099	TD(736436)	Transformador Distribuição	1	17,07	17,07
20230325	5278107	TD(41253)	Transformador Distribuição	1	15,85	15,85
20230325	5278109	TD(53019)	Transformador Distribuição	224	0,08	18,67
20230325	5278109	TD(53019)	Transformador Distribuição	8	15,68	125,47
20230325	5278109	TD(53019)	Transformador Distribuição	16	22,35	357,60
20230325	5278110	TD(52647)	Transformador Distribuição	3	14,7	44,10
20230325	5278114	TD(26139)	Transformador Distribuição	7	13,17	92,17
20230325	5278117	TD(24135)	Transformador Distribuição	37	9,4	347,80
20230325	5278119	TD(51804)	Transformador Distribuição	1	33,28	33,28
20230325	5278121	TD(669940)	Transformador Distribuição	1	12,43	12,43
20230325	5278122	TD(31102)	Transformador Distribuição	1	11,33	11,33

Relatório Situação de Emergência
Março/2023
Código Único do Relatório: 20230325



Código do Evento	Número ordem	Equipamento	Tipo equipamento	Total de clientes	Duração(h)	CHI
20230325	5278126	TD(14706)	Transformador Distribuição	10	17,35	173,50
20230325	5278129	TD(694249)	Transformador Distribuição	18	16,33	294,00
20230325	5278130	TD(9046)	Transformador Distribuição	1	12,18	12,18
20230325	5278133	TD(43160)	Transformador Distribuição	1	12,93	12,93
20230325	5278135	TD(676394)	Transformador Distribuição	3	8,07	24,20
20230325	5278140	TD(30230)	Transformador Distribuição	2	17,02	34,03
20230325	5278141	TD(45841)	Transformador Distribuição	13	20,35	264,55
20230325	5278142	TD(15680)	Transformador Distribuição	1	20,97	20,97
20230325	5278146	TD(673161)	Transformador Distribuição	18	14,88	267,90
20230325	5278150	TD(32938)	Transformador Distribuição	1	12,83	12,83
20230325	5278154	TD(59547)	Transformador Distribuição	7	17,97	125,77
20230325	5278157	TD(1621)	Transformador Distribuição	1	16,28	16,28
20230325	5278165	TD(676390)	Transformador Distribuição	1	14,83	14,83
20230325	5278168	TD(656968)	Transformador Distribuição	54	10,3	556,20
20230325	5278171	TD(14170)	Transformador Distribuição	1	18,78	18,78
20230325	5278172	TD(2702)	Transformador Distribuição	59	1,92	113,08
20230325	5278182	TD(725998)	Transformador Distribuição	1	12,35	12,35
20230325	5278203	TD(14227)	Transformador Distribuição	8	5,85	46,80
20230325	5278204	TD(42334)	Transformador Distribuição	2	5,43	10,87
20230325	5278211	TD(668263)	Transformador Distribuição	2	4,9	9,80

Relatório Situação de Emergência
Março/2023
Código Único do Relatório: 20230325



Código do Evento	Número ordem	Equipamento	Tipo equipamento	Total de clientes	Duração(h)	CHI
20230325	5278215	TD(662375)	Transformador Distribuição	199	2,32	461,02
20230325	5278219	TD(49464)	Transformador Distribuição	33	5,95	196,35
20230325	5278219	TD(49464)	Transformador Distribuição	8	36,23	289,87
20230325	5278222	TD(12030)	Transformador Distribuição	51	8	408,00
20230325	5278224	TD(56398)	Transformador Distribuição	26	5,55	144,30
20230325	5278225	TD(36307)	Transformador Distribuição	5	8,75	43,75
20230325	5278228	TD(38327)	Transformador Distribuição	1	3,72	3,72
20230325	5278229	TD(40436)	Transformador Distribuição	1	2,65	2,65
20230325	5278236	TD(53174)	Transformador Distribuição	7	10,88	76,18
20230325	5278239	TD(46788)	Transformador Distribuição	2	52,7	105,40
20230325	5278240	TD(697983)	Transformador Distribuição	8	10,2	81,60
20230325	5278241	TD(15530)	Transformador Distribuição	1	5,9	5,90
20230325	5278246	TD(676812)	Transformador Distribuição	33	1,92	63,25
20230325	5278248	TD(34299)	Transformador Distribuição	1	3,45	3,45
20230325	5278269	TD(61578)	Transformador Distribuição	1	12,22	12,22
20230325	5278270	TD(677106)	Transformador Distribuição	3	52,55	157,65
20230325	5278270	TD(677106)	Transformador Distribuição	1	55,05	55,05
20230325	5278270	TD(677106)	Transformador Distribuição	3	55,27	165,80
20230325	5278270	TD(677106)	Transformador Distribuição	11	61,4	675,40
20230325	5278272	TD(17976)	Transformador Distribuição	1	7,85	7,85

Relatório Situação de Emergência
Março/2023
Código Único do Relatório: 20230325



Código do Evento	Número ordem	Equipamento	Tipo equipamento	Total de clientes	Duração(h)	CHI
20230325	5278277	TD(48980)	Transformador Distribuição	1	6,07	6,07
20230325	5278281	TD(22064)	Transformador Distribuição	7	8,35	58,45
20230325	5278290	TD(37864)	Transformador Distribuição	1	8,93	8,93
20230325	5278291	TD(47434)	Transformador Distribuição	1	10,93	10,93
20230325	5278297	TD(668896)	Transformador Distribuição	8	8,2	65,60
20230325	5278301	TD(4405)	Transformador Distribuição	1	9,42	9,42
20230325	5278329	TD(44165)	Transformador Distribuição	68	13,9	945,20
20230325	5278348	TD(687349)	Transformador Distribuição	2	5,47	10,93
20230325	5278349	TD(39483)	Transformador Distribuição	16	8,72	139,47
20230325	5278350	TD(28806)	Transformador Distribuição	1	6,15	6,15
20230325	5278357	TD(51136)	Transformador Distribuição	10	2,8	28,00
20230325	5278369	TD(667445)	Transformador Distribuição	2	13,02	26,03
20230325	5278373	TD(40055)	Transformador Distribuição	11	6,95	76,45
20230325	5278380	TD(45956)	Transformador Distribuição	4	6,72	26,87
20230325	5278384	TD(40361)	Transformador Distribuição	1	4,05	4,05
20230325	5278385	TD(652639)	Transformador Distribuição	1	7,25	7,25
20230325	5278388	TD(6442)	Transformador Distribuição	62	3,42	211,83
20230325	5278408	TD(736627)	Transformador Distribuição	4	6,87	27,47
20230325	5278412	TD(672093)	Transformador Distribuição	2	27,53	55,07
20230325	5278415	TD(741822)	Transformador Distribuição	10	2,4	24,00

Relatório Situação de Emergência
Março/2023
Código Único do Relatório: 20230325



Código do Evento	Número ordem	Equipamento	Tipo equipamento	Total de clientes	Duração(h)	CHI
20230325	5278426	TD(17310)	Transformador Distribuição	1	5,08	5,08
20230325	5278427	TD(19743)	Transformador Distribuição	3	2,08	6,25
20230325	5278429	TD(27615)	Transformador Distribuição	1	19,42	19,42
20230325	5278430	TD(50276)	Transformador Distribuição	1	4,9	4,90
20230325	5278431	TD(759674)	Transformador Distribuição	1	9,3	9,30
20230325	5278432	TD(49259)	Transformador Distribuição	10	4,85	48,50
20230325	5278435	TD(35554)	Transformador Distribuição	1	5,85	5,85
20230325	5278444	TD(23313)	Transformador Distribuição	1	5,4	5,40
20230325	5278449	TD(27363)	Transformador Distribuição	24	9,1	218,40
20230325	5278459	TD(17607)	Transformador Distribuição	6	7,72	46,30
20230325	5278461	TD(2006)	Transformador Distribuição	4	7,08	28,33
20230325	5278468	TD(26161)	Transformador Distribuição	1	2,7	2,70
20230325	5278470	TD(53990)	Transformador Distribuição	2	17,62	35,23
20230325	5278476	TD(9570)	Transformador Distribuição	21	9,42	197,75
20230325	5278477	TD(18307)	Transformador Distribuição	3	1,23	3,70
20230325	5278478	TD(744592)	Transformador Distribuição	1	10,7	10,70
20230325	5278479	TD(15539)	Transformador Distribuição	3	2,85	8,55
20230325	5278491	TD(29225)	Transformador Distribuição	2	11,8	23,60
20230325	5278502	TD(21699)	Transformador Distribuição	141	1,22	171,55
20230325	5278507	TD(41511)	Transformador Distribuição	2	23,63	47,27

Relatório Situação de Emergência
Março/2023
Código Único do Relatório: 20230325



Código do Evento	Número ordem	Equipamento	Tipo equipamento	Total de clientes	Duração(h)	CHI
20230325	5278510	TD(47982)	Transformador Distribuição	8	8,5	68,00
20230325	5278511	TD(39030)	Transformador Distribuição	20	1,47	29,33
20230325	5278512	TD(6248)	Transformador Distribuição	45	5,37	241,50
20230325	5278513	TD(21092)	Transformador Distribuição	1	4,48	4,48
20230325	5278532	TD(17969)	Transformador Distribuição	2	3,4	6,80
20230325	5278533	TD(17894)	Transformador Distribuição	3	2,15	6,45
20230325	5278535	TD(55255)	Transformador Distribuição	4	4,98	19,93
20230325	5278551	TD(693952)	Transformador Distribuição	9	1,22	10,95
20230325	5278556	TD(31446)	Transformador Distribuição	13	5,43	70,63
20230325	5278563	TD(52286)	Transformador Distribuição	9	5,5	49,50
20230325	5278566	TD(43394)	Transformador Distribuição	8	3,85	30,80
20230325	5278567	TD(713383)	Transformador Distribuição	1	5,63	5,63
20230325	5278570	TD(21340)	Transformador Distribuição	1	77,18	77,18
20230325	5278574	TD(696433)	Transformador Distribuição	3	1,58	4,75
20230325	5278574	TD(696433)	Transformador Distribuição	16	2,87	45,87
20230325	5278574	TD(696433)	Transformador Distribuição	2	3,53	7,07
20230325	5278575	TD(709377)	Transformador Distribuição	307	1,42	434,92
20230325	5278581	TD(10971)	Transformador Distribuição	37	10,62	392,82
20230325	5278587	TD(48994)	Transformador Distribuição	1	1,15	1,15
20230325	5278593	TD(25121)	Transformador Distribuição	7	5,63	39,43

Relatório Situação de Emergência
Março/2023
Código Único do Relatório: 20230325



Código do Evento	Número ordem	Equipamento	Tipo equipamento	Total de clientes	Duração(h)	CHI
20230325	5278598	TD(667119)	Transformador Distribuição	21	4,42	92,75
20230325	5278605	TD(46268)	Transformador Distribuição	5	26,57	132,83
20230325	5278608	TD(59084)	Transformador Distribuição	6	1,73	10,40
20230325	5278610	TD(37054)	Transformador Distribuição	3	22,53	67,60
20230325	5278621	TD(33512)	Transformador Distribuição	1	3,25	3,25
20230325	5278622	TD(748619)	Transformador Distribuição	3	7,32	21,95
20230325	5278624	TD(57475)	Transformador Distribuição	6	1,07	6,40
20230325	5278629	TD(719004)	Transformador Distribuição	1	4,6	4,60
20230325	5278630	TD(47639)	Transformador Distribuição	6	2,48	14,90
20230325	5278641	TD(39030)	Transformador Distribuição	9	1,63	14,70
20230325	5278645	TD(700774)	Transformador Distribuição	37	1,88	69,68
20230325	5278650	TD(18803)	Transformador Distribuição	2	21,4	42,80
20230325	5278652	TD(662067)	Transformador Distribuição	1	64,7	64,70
20230325	5278655	TD(30981)	Transformador Distribuição	1	3,17	3,17
20230325	5278656	TD(27244)	Transformador Distribuição	1	18,78	18,78
20230325	5278662	TD(671866)	Transformador Distribuição	2	6,87	13,73
20230325	5278667	TD(10672)	Transformador Distribuição	64	3,5	224,00
20230325	5278672	TD(2331642)	Transformador Distribuição	4	5,12	20,47
20230325	5278676	TD(39939)	Transformador Distribuição	1	20,47	20,47
20230325	5278677	TD(14955)	Transformador Distribuição	1	5,72	5,72

Relatório Situação de Emergência
Março/2023
Código Único do Relatório: 20230325



Código do Evento	Número ordem	Equipamento	Tipo equipamento	Total de clientes	Duração(h)	CHI
20230325	5278680	TD(9024)	Transformador Distribuição	349	1,85	645,65
20230325	5278680	TD(9024)	Transformador Distribuição	24	2,22	53,20
20230325	5278680	TD(9024)	Transformador Distribuição	52	2,83	147,33
20230325	5278680	TD(9024)	Transformador Distribuição	11	3,45	37,95
20230325	5278680	TD(9024)	Transformador Distribuição	5	4,27	21,33
20230325	5278680	TD(9024)	Transformador Distribuição	86	13,22	1.136,63
20230325	5278683	TD(8971)	Transformador Distribuição	36	2,45	88,20
20230325	5278685	TD(35551)	Transformador Distribuição	1	1,62	1,62
20230325	5278696	TD(37872)	Transformador Distribuição	15	2,75	41,25
20230325	5278697	TD(47274)	Transformador Distribuição	3	0,07	0,20
20230325	5278697	TD(47274)	Transformador Distribuição	154	2,3	354,20
20230325	5278697	TD(47274)	Transformador Distribuição	3	3,65	10,95
20230325	5278697	TD(47274)	Transformador Distribuição	16	4,55	72,80
20230325	5278699	TD(38109)	Transformador Distribuição	1	4,52	4,52
20230325	5278701	TD(41316)	Transformador Distribuição	22	4,88	107,43
20230325	5278705	TD(34437)	Transformador Distribuição	1	4,93	4,93
20230325	5278706	TD(59471)	Transformador Distribuição	180	2,2	396,00
20230325	5278708	TD(20721)	Transformador Distribuição	121	2,72	328,72
20230325	5278709	FR(1587)	Chave Fusível Religadora	8	24,95	199,60
20230325	5278711	TD(48380)	Transformador Distribuição	2	2,73	5,47

Relatório Situação de Emergência
Março/2023
Código Único do Relatório: 20230325



Código do Evento	Número ordem	Equipamento	Tipo equipamento	Total de clientes	Duração(h)	CHI
20230325	5278715	TD(13560)	Transformador Distribuição	21	5,52	115,85
20230325	5278715	TD(13560)	Transformador Distribuição	7	11,43	80,03
20230325	5278715	TD(13560)	Transformador Distribuição	16	12,67	202,67
20230325	5278715	TD(13560)	Transformador Distribuição	6	13,78	82,70
20230325	5278716	TD(672096)	Transformador Distribuição	1	21,33	21,33
20230325	5278726	TD(30230)	Transformador Distribuição	5	25,27	126,33
20230325	5278728	TD(59081)	Transformador Distribuição	3	23	69,00
20230325	5278737	TD(31264)	Transformador Distribuição	1	2,33	2,33
20230325	5278739	TD(47635)	Transformador Distribuição	4	2	8,00
20230325	5278742	TD(48600)	Transformador Distribuição	54	1,98	107,10
20230325	5278742	TD(48600)	Transformador Distribuição	13	2,53	32,93
20230325	5278742	TD(48600)	Transformador Distribuição	11	2,63	28,97
20230325	5278742	TD(48600)	Transformador Distribuição	2	2,85	5,70
20230325	5278743	TD(48992)	Transformador Distribuição	48	15,27	732,80
20230325	5278747	TD(47901)	Transformador Distribuição	1	5,35	5,35
20230325	5278751	TD(48067)	Transformador Distribuição	10	19,97	199,67
20230325	5278752	TD(674514)	Transformador Distribuição	3	5,08	15,25
20230325	5278754	TD(11196)	Transformador Distribuição	42	1,53	64,40
20230325	5278759	TD(17868)	Transformador Distribuição	1	1,77	1,77
20230325	5278760	TD(56846)	Transformador Distribuição	2	3,98	7,97

Relatório Situação de Emergência
Março/2023
Código Único do Relatório: 20230325



Código do Evento	Número ordem	Equipamento	Tipo equipamento	Total de clientes	Duração(h)	CHI
20230325	5278763	TD(59037)	Transformador Distribuição	1	6,97	6,97
20230325	5278768	TD(8702)	Transformador Distribuição	28	1,28	35,93
20230325	5278771	TD(13643)	Transformador Distribuição	1	17,7	17,70
20230325	5278772	TD(36898)	Transformador Distribuição	2	19,22	38,43
20230325	5278783	TD(37308)	Transformador Distribuição	7	4,5	31,50
20230325	5278785	TD(29216)	Transformador Distribuição	1	18,15	18,15
20230325	5278786	TD(12604)	Transformador Distribuição	10	3,75	37,50
20230325	5278789	TD(55008)	Transformador Distribuição	9	17,58	158,25
20230325	5278789	TD(55008)	Transformador Distribuição	1	17,95	17,95
20230325	5278794	FU(30425)	Chave Fusível	1	15,27	15,27
20230325	5278796	TD(16795)	Transformador Distribuição	2	1,3	2,60
20230325	5278799	TD(20934)	Transformador Distribuição	39	1,65	64,35
20230325	5278802	TD(690261)	Transformador Distribuição	1	18,48	18,48
20230325	5278804	TD(655508)	Transformador Distribuição	1	2,12	2,12
20230325	5278810	TD(44986)	Transformador Distribuição	3	2,35	7,05
20230325	5278813	TD(684506)	Transformador Distribuição	3	19,88	59,65
20230325	5278817	TD(24351)	Transformador Distribuição	1	2,6	2,60
20230325	5278827	TD(653602)	Transformador Distribuição	39	20,52	800,15
20230325	5278830	TD(672347)	Transformador Distribuição	7	2,8	19,60
20230325	5278846	TD(48825)	Transformador Distribuição	113	26,17	2.956,83

Relatório Situação de Emergência
Março/2023
Código Único do Relatório: 20230325



Código do Evento	Número ordem	Equipamento	Tipo equipamento	Total de clientes	Duração(h)	CHI
20230325	5278852	TD(680480)	Transformador Distribuição	5	5,47	27,33
20230325	5278852	TD(680480)	Transformador Distribuição	82	20,67	1.694,67
20230325	5278855	TD(30632)	Transformador Distribuição	1	16,32	16,32
20230325	5278860	TD(688528)	Transformador Distribuição	2	16,02	32,03
20230325	5278870	TD(727305)	Transformador Distribuição	1	3,97	3,97
20230325	5278873	TD(29644)	Transformador Distribuição	1	2,12	2,12
20230325	5278881	TD(43053)	Transformador Distribuição	45	4,83	217,50
20230325	5278882	TD(21422)	Transformador Distribuição	1	17,28	17,28
20230325	5278886	TD(35644)	Transformador Distribuição	1	20,45	20,45
20230325	5278895	TD(39288)	Transformador Distribuição	2	1,5	3,00
20230325	5278899	TD(2150)	Transformador Distribuição	2	20,68	41,37
20230325	5278901	TD(17955)	Transformador Distribuição	2	16,23	32,47
20230325	5278903	TD(695066)	Transformador Distribuição	1	3,57	3,57
20230325	5278917	TD(61242)	Transformador Distribuição	1	18,3	18,30
20230325	5278922	TD(58316)	Transformador Distribuição	19	19,4	368,60
20230325	5278923	TD(11805)	Transformador Distribuição	3	15,1	45,30
20230325	5278932	TD(56187)	Transformador Distribuição	1	4,1	4,10
20230325	5278942	TD(56430)	Transformador Distribuição	1	5,58	5,58
20230325	5278943	TD(31952)	Transformador Distribuição	8	21,7	173,60
20230325	5278945	TD(674532)	Transformador Distribuição	4	2,15	8,60

Relatório Situação de Emergência
Março/2023
Código Único do Relatório: 20230325



Código do Evento	Número ordem	Equipamento	Tipo equipamento	Total de clientes	Duração(h)	CHI
20230325	5278949	TD(38375)	Transformador Distribuição	8	14,77	118,13
20230325	5278951	TD(693770)	Transformador Distribuição	1	15,45	15,45
20230325	5278957	TD(13652)	Transformador Distribuição	63	2,82	177,45
20230325	5278960	TD(51665)	Transformador Distribuição	22	2,5	55,00
20230325	5278965	TD(46835)	Transformador Distribuição	4	15,87	63,47
20230325	5278966	TD(728502)	Transformador Distribuição	5	14,98	74,92
20230325	5278974	TD(51151)	Transformador Distribuição	64	13,02	833,07
20230325	5278984	TD(54007)	Transformador Distribuição	73	6,23	455,03
20230325	5278985	TD(53545)	Transformador Distribuição	7	19,48	136,38
20230325	5278993	TD(32799)	Transformador Distribuição	3	12,52	37,55
20230325	5278997	TD(716749)	Transformador Distribuição	1	11,73	11,73
20230325	5278999	TD(17969)	Transformador Distribuição	2	40	80,00
20230325	5279001	TD(21135)	Transformador Distribuição	1	13,17	13,17
20230325	5279009	TD(49190)	Transformador Distribuição	21	19,23	403,90
20230325	5279010	TD(685864)	Transformador Distribuição	1	5,85	5,85
20230325	5279017	TD(50270)	Transformador Distribuição	28	11,87	332,27
20230325	5279017	TD(50270)	Transformador Distribuição	19	21,58	410,08
20230325	5279019	TD(56896)	Transformador Distribuição	43	1,2	51,60
20230325	5279019	TD(56896)	Transformador Distribuição	90	3,38	304,50
20230325	5279019	TD(56896)	Transformador Distribuição	6	4,8	28,80

Relatório Situação de Emergência
Março/2023
Código Único do Relatório: 20230325



Código do Evento	Número ordem	Equipamento	Tipo equipamento	Total de clientes	Duração(h)	CHI
20230325	5279019	TD(56896)	Transformador Distribuição	1	5,92	5,92
20230325	5279019	TD(56896)	Transformador Distribuição	1	6,62	6,62
20230325	5279019	TD(56896)	Transformador Distribuição	1	15,28	15,28
20230325	5279019	TD(56896)	Transformador Distribuição	2	19,9	39,80
20230325	5279019	TD(56896)	Transformador Distribuição	2	35,65	71,30
20230325	5279028	TD(707885)	Transformador Distribuição	10	16,45	164,50
20230325	5279039	TD(7117)	Transformador Distribuição	20	7,18	143,67
20230325	5279047	TD(3443)	Transformador Distribuição	214	2,33	499,33
20230325	5279047	TD(3443)	Transformador Distribuição	324	7,15	2.316,60
20230325	5279054	TD(678070)	Transformador Distribuição	9	7,22	64,95
20230325	5279055	TD(40472)	Transformador Distribuição	2	1,62	3,23
20230325	5279067	TD(20677)	Transformador Distribuição	1	8,6	8,60
20230325	5279077	TD(55142)	Transformador Distribuição	3	2,58	7,75
20230325	5279078	TD(31848)	Transformador Distribuição	1	5,73	5,73
20230325	5279080	TD(56700)	Transformador Distribuição	4	5,03	20,13
20230325	5279081	TD(18260)	Transformador Distribuição	5	3,25	16,25
20230325	5279083	TD(703118)	Transformador Distribuição	1	5,02	5,02
20230325	5279085	TD(37575)	Transformador Distribuição	61	3,1	189,10
20230325	5279086	TD(25295)	Transformador Distribuição	64	1,77	113,07
20230325	5279087	TD(34801)	Transformador Distribuição	3	6,87	20,60

Relatório Situação de Emergência
Março/2023
Código Único do Relatório: 20230325



Código do Evento	Número ordem	Equipamento	Tipo equipamento	Total de clientes	Duração(h)	CHI
20230325	5279089	TD(17604)	Transformador Distribuição	60	8,87	532,00
20230325	5279094	TD(33086)	Transformador Distribuição	1	3,48	3,48
20230325	5279096	TD(14988)	Transformador Distribuição	19	8,53	162,13
20230325	5279097	TD(14235)	Transformador Distribuição	2	9,22	18,43
20230325	5279100	TD(29742)	Transformador Distribuição	2	8,1	16,20
20230325	5279102	TD(2152)	Transformador Distribuição	21	8,13	170,80
20230325	5279103	TD(33464)	Transformador Distribuição	17	10,17	172,83
20230325	5279112	TD(33519)	Transformador Distribuição	12	4,67	56,00
20230325	5279114	TD(19312)	Transformador Distribuição	1	6,13	6,13
20230325	5279117	TD(25727)	Transformador Distribuição	14	1,32	18,43
20230325	5279122	TD(16289)	Transformador Distribuição	1	5,83	5,83
20230325	5279127	TD(27363)	Transformador Distribuição	24	3,22	77,20
20230325	5279133	TD(29409)	Transformador Distribuição	1	13,33	13,33
20230325	5279139	TD(22064)	Transformador Distribuição	1	3,1	3,10
20230325	5279140	TD(42757)	Transformador Distribuição	1	3,4	3,40
20230325	5279141	TD(10331)	Transformador Distribuição	60	7,78	467,00
20230325	5279150	TD(13648)	Transformador Distribuição	2	6,57	13,13
20230325	5279151	TD(705003)	Transformador Distribuição	263	0,07	17,53
20230325	5279151	TD(705003)	Transformador Distribuição	2	7,32	14,63
20230325	5279155	TD(761576)	Transformador Distribuição	1	2,87	2,87

Relatório Situação de Emergência
Março/2023
Código Único do Relatório: 20230325



Código do Evento	Número ordem	Equipamento	Tipo equipamento	Total de clientes	Duração(h)	CHI
20230325	5279159	TD(49848)	Transformador Distribuição	8	3,9	31,20
20230325	5279160	TD(25455)	Transformador Distribuição	6	1,02	6,10
20230325	5279162	TD(1513)	Transformador Distribuição	2	6,43	12,87
20230325	5279164	TD(45562)	Transformador Distribuição	1	13,38	13,38
20230325	5279167	TD(32465)	Transformador Distribuição	1	4,97	4,97
20230325	5279168	TD(18660)	Transformador Distribuição	2	4,8	9,60
20230325	5279172	TD(755379)	Transformador Distribuição	1	1,17	1,17
20230325	5279172	TD(755379)	Transformador Distribuição	1	2,93	2,93
20230325	5279174	TD(659267)	Transformador Distribuição	1	7,65	7,65
20230325	5279175	TD(47712)	Transformador Distribuição	1	6,75	6,75
20230325	5279177	TD(37502)	Transformador Distribuição	4	2,7	10,80
20230325	5279178	TD(22336)	Transformador Distribuição	20	2,23	44,67
20230325	5279188	TD(31352)	Transformador Distribuição	1	4,13	4,13
20230325	5279191	TD(2426)	Transformador Distribuição	122	6,73	821,47
20230325	5279193	TD(58647)	Transformador Distribuição	2	12,38	24,77
20230325	5279202	TD(749178)	Transformador Distribuição	1	10,4	10,40
20230325	5279208	TD(670985)	Transformador Distribuição	1	16,23	16,23
20230325	5279219	TD(55184)	Transformador Distribuição	1	8,5	8,50
20230325	5279221	TD(675790)	Transformador Distribuição	1	3,82	3,82
20230325	5279222	TD(56092)	Transformador Distribuição	1	10,22	10,22

Relatório Situação de Emergência
Março/2023
Código Único do Relatório: 20230325



Código do Evento	Número ordem	Equipamento	Tipo equipamento	Total de clientes	Duração(h)	CHI
20230325	5279241	TD(26274986)	Transformador Distribuição	12	3,67	44,00
20230325	5279251	TD(40516)	Transformador Distribuição	1	3,17	3,17
20230325	5279258	TD(24960)	Transformador Distribuição	1	7,92	7,92
20230325	5279265	TD(658091)	Transformador Distribuição	5	30,47	152,33
20230325	5279268	TD(756291)	Transformador Distribuição	5	31,78	158,92
20230325	5279277	RD(3177560)	Religador de Linha	54	0,1	5,40
20230325	5279279	TD(34559)	Transformador Distribuição	1	1,88	1,88
20230325	5279280	TD(33677)	Transformador Distribuição	1	25,53	25,53
20230325	5279287	TD(679420)	Transformador Distribuição	1	2,63	2,63
20230325	5279291	TD(58359)	Transformador Distribuição	1	3,52	3,52
20230325	5279300	TD(52506)	Transformador Distribuição	3	4,45	13,35
20230325	5279303	TD(32521)	Transformador Distribuição	4	1,82	7,27
20230325	5279304	TD(9469)	Transformador Distribuição	5	23,62	118,08
20230325	5279313	TD(674411)	Transformador Distribuição	1	32,32	32,32
20230325	5279314	TD(12393)	Transformador Distribuição	1	6,55	6,55
20230325	5279316	TD(693505)	Transformador Distribuição	1	9,13	9,13
20230325	5279323	TD(666876)	Transformador Distribuição	2	11,83	23,67
20230325	5279325	TD(12915)	Transformador Distribuição	1	6,35	6,35
20230325	5279326	TD(15480)	Transformador Distribuição	5	27,23	136,17
20230325	5279329	TD(32466)	Transformador Distribuição	4	9,48	37,93

Relatório Situação de Emergência
Março/2023
Código Único do Relatório: 20230325



Código do Evento	Número ordem	Equipamento	Tipo equipamento	Total de clientes	Duração(h)	CHI
20230325	5279333	TD(20316)	Transformador Distribuição	5	5,2	26,00
20230325	5279334	TD(19743)	Transformador Distribuição	1	6,13	6,13
20230325	5279339	TD(693666)	Transformador Distribuição	1	1,68	1,68
20230325	5279346	TD(8861)	Transformador Distribuição	34	6,68	227,23
20230325	5279348	TD(18150)	Transformador Distribuição	9	33,07	297,60
20230325	5279352	TD(24503)	Transformador Distribuição	1	3,02	3,02
20230325	5279353	TD(1684)	Transformador Distribuição	6	7,2	43,20
20230325	5279373	TD(31801)	Transformador Distribuição	1	24,37	24,37
20230325	5279382	TD(28892)	Transformador Distribuição	1	8,98	8,98
20230325	5279384	TD(15679)	Transformador Distribuição	1	104,05	104,05
20230325	5279385	TD(1424)	Transformador Distribuição	1	4,35	4,35
20230325	5279386	TD(686081)	Transformador Distribuição	1	7,38	7,38
20230325	5279387	TD(18695)	Transformador Distribuição	1	2,67	2,67
20230325	5279408	TD(24602)	Transformador Distribuição	22	1,23	27,13
20230325	5279410	TD(37975)	Transformador Distribuição	94	0,25	23,50
20230325	5279410	TD(37975)	Transformador Distribuição	65	0,82	53,08
20230325	5279410	TD(37975)	Transformador Distribuição	16	3,02	48,27
20230325	5279410	TD(37975)	Transformador Distribuição	13	4,28	55,68
20230325	5279410	TD(37975)	Transformador Distribuição	35	5,22	182,58
20230325	5279411	TD(23104)	Transformador Distribuição	1	22,57	22,57

Relatório Situação de Emergência
Março/2023
Código Único do Relatório: 20230325



Código do Evento	Número ordem	Equipamento	Tipo equipamento	Total de clientes	Duração(h)	CHI
20230325	5279414	TD(1961)	Transformador Distribuição	1	6,98	6,98
20230325	5279420	TD(732524)	Transformador Distribuição	10	14,73	147,33
20230325	5279426	TD(29758)	Transformador Distribuição	2	4,12	8,23
20230325	5279429	TD(47356)	Transformador Distribuição	4	8,08	32,33
20230325	5279440	TD(685926)	Transformador Distribuição	10	1,88	18,83
20230325	5279442	TD(56326)	Transformador Distribuição	28	3,28	91,93
20230325	5279443	TD(746191)	Transformador Distribuição	16	4,77	76,27
20230325	5279455	TD(17607)	Transformador Distribuição	1	4,97	4,97
20230325	5279458	TD(32955)	Transformador Distribuição	2	7,68	15,37
20230325	5279459	TD(25901)	Transformador Distribuição	1	25,68	25,68
20230325	5279464	TD(17840)	Transformador Distribuição	1	2,4	2,40
20230325	5279469	TD(3749)	Transformador Distribuição	32	5,42	173,33
20230325	5279474	TD(4378)	Transformador Distribuição	62	3,08	191,17
20230325	5279476	TD(35948)	Transformador Distribuição	1	8,15	8,15
20230325	5279478	TD(27363)	Transformador Distribuição	1	5,97	5,97
20230325	5279481	TD(22336)	Transformador Distribuição	20	3,1	62,00
20230325	5279482	TD(50074)	Transformador Distribuição	1	11,43	11,43
20230325	5279491	TD(38882)	Transformador Distribuição	1	3,1	3,10
20230325	5279492	TD(61468)	Transformador Distribuição	1	4,1	4,10
20230325	5279494	TD(33128)	Transformador Distribuição	11	8,02	88,18

Relatório Situação de Emergência
Março/2023
Código Único do Relatório: 20230325



Código do Evento	Número ordem	Equipamento	Tipo equipamento	Total de clientes	Duração(h)	CHI
20230325	5279503	TD(666945)	Transformador Distribuição	1	3,68	3,68
20230325	5279505	TD(31279)	Transformador Distribuição	10	3,05	30,50
20230325	5279506	TD(48355)	Transformador Distribuição	7	3,55	24,85
20230325	5279508	TD(18654)	Transformador Distribuição	2	7,25	14,50
20230325	5279509	TD(36525)	Transformador Distribuição	1	3,7	3,70
20230325	5279514	TD(44492)	Transformador Distribuição	47	5,77	271,03
20230325	5279517	TD(681102)	Transformador Distribuição	3	1,43	4,30
20230325	5279519	TD(42757)	Transformador Distribuição	21	3,65	76,65
20230325	5279520	TD(2710)	Transformador Distribuição	173	2,65	458,45
20230325	5279523	TD(42181)	Transformador Distribuição	59	13,87	818,13
20230325	5279541	TD(59294)	Transformador Distribuição	5	2,62	13,08
20230325	5279545	FU(35662)	Chave Fusível	6	3,58	21,50
20230325	5279549	TD(47802)	Transformador Distribuição	26	7,17	186,33
20230325	5279554	TD(26274986)	Transformador Distribuição	12	15,3	183,60
20230325	5279569	TD(12254)	Transformador Distribuição	28	3,6	100,80
20230325	5279571	TD(58022)	Transformador Distribuição	5	6,18	30,92
20230325	5279571	TD(58022)	Transformador Distribuição	4	24,03	96,13
20230325	5279573	TD(31223)	Transformador Distribuição	26	7,95	206,70
20230325	5279581	TD(695133)	Transformador Distribuição	2	22,68	45,37
20230325	5279585	TD(9536)	Transformador Distribuição	26	4,97	129,13

Relatório Situação de Emergência
Março/2023
Código Único do Relatório: 20230325



Código do Evento	Número ordem	Equipamento	Tipo equipamento	Total de clientes	Duração(h)	CHI
20230325	5279587	TD(31249)	Transformador Distribuição	1	28,85	28,85
20230325	5279591	TD(655335)	Transformador Distribuição	3	2,03	6,10
20230325	5279596	TD(664305)	Transformador Distribuição	1	24,18	24,18
20230325	5279611	TD(46276)	Transformador Distribuição	7	45,55	318,85
20230325	5279616	TD(723187)	Transformador Distribuição	1	2,5	2,50
20230325	5279629	TD(28371)	Transformador Distribuição	1	23,68	23,68
20230325	5279630	TD(46651)	Transformador Distribuição	1	48,97	48,97
20230325	5279634	TD(40902)	Transformador Distribuição	2	2,55	5,10
20230325	5279644	TD(23106)	Transformador Distribuição	1	7,77	7,77
20230325	5279646	TD(17983)	Transformador Distribuição	6	2,98	17,90
20230325	5279648	TD(17253)	Transformador Distribuição	18	3,55	63,90
20230325	5279649	TD(20441)	Transformador Distribuição	7	7,73	54,13
20230325	5279651	TD(53172)	Transformador Distribuição	171	3,77	644,10
20230325	5279651	TD(53172)	Transformador Distribuição	2	6,1	12,20
20230325	5279659	TD(59314)	Transformador Distribuição	5	20,47	102,33
20230325	5279681	TD(43053)	Transformador Distribuição	25	4,95	123,75
20230325	5279681	TD(43053)	Transformador Distribuição	20	9,38	187,67
20230325	5279687	TD(12436)	Transformador Distribuição	2	2,28	4,57
20230325	5279688	TD(16027)	Transformador Distribuição	18	23,93	430,80
20230325	5279693	TD(28075)	Transformador Distribuição	1	5,97	5,97

Relatório Situação de Emergência
Março/2023
Código Único do Relatório: 20230325



Código do Evento	Número ordem	Equipamento	Tipo equipamento	Total de clientes	Duração(h)	CHI
20230325	5279698	TD(46661)	Transformador Distribuição	1	6,6	6,60
20230325	5279713	TD(26262)	Transformador Distribuição	21	5,05	106,05
20230325	5279714	TD(27592)	Transformador Distribuição	32	0,1	3,20
20230325	5279714	TD(27592)	Transformador Distribuição	32	4,07	130,13
20230325	5279714	TD(27592)	Transformador Distribuição	17	20,95	356,15
20230325	5279714	TD(27592)	Transformador Distribuição	21	21,5	451,50
20230325	5279714	TD(27592)	Transformador Distribuição	3	21,93	65,80
20230325	5279716	TD(13431)	Transformador Distribuição	7	3,63	25,43
20230325	5279722	TD(14644)	Transformador Distribuição	4	16,77	67,07
20230325	5279723	TD(18321)	Transformador Distribuição	1	7,23	7,23
20230325	5279732	TD(57327)	Transformador Distribuição	2	7,8	15,60
20230325	5279733	TD(3781)	Transformador Distribuição	207	3,85	796,95
20230325	5279743	TD(50785)	Transformador Distribuição	1	8,37	8,37
20230325	5279750	TD(46092)	Transformador Distribuição	1	7,75	7,75
20230325	5279753	TD(27355)	Transformador Distribuição	2	3,32	6,63
20230325	5279757	TD(35190)	Transformador Distribuição	1	4,65	4,65
20230325	5279758	TD(60295)	Transformador Distribuição	2	3,25	6,50
20230325	5279766	TD(12451)	Transformador Distribuição	1	4,53	4,53
20230325	5279777	TD(15416)	Transformador Distribuição	4	3,35	13,40
20230325	5279780	TD(8859)	Transformador Distribuição	34	1,98	67,43

Relatório Situação de Emergência
Março/2023
Código Único do Relatório: 20230325



Código do Evento	Número ordem	Equipamento	Tipo equipamento	Total de clientes	Duração(h)	CHI
20230325	5279798	TD(15036)	Transformador Distribuição	1	2,45	2,45
20230325	5279803	TD(666862)	Transformador Distribuição	56	2,35	131,60
20230325	5279814	TD(681287)	Transformador Distribuição	6	24,23	145,40
20230325	5279815	FU(42217)	Chave Fusível	5	0,2	1,00
20230325	5279819	TD(685056)	Transformador Distribuição	7	18,87	132,07
20230325	5279826	TD(1424)	Transformador Distribuição	1	1,65	1,65
20230325	5279827	TD(35591)	Transformador Distribuição	1	5,17	5,17
20230325	5279835	TD(41249)	Transformador Distribuição	1	6,27	6,27
20230325	5279839	TD(17368)	Transformador Distribuição	4	24,08	96,33
20230325	5279845	TD(41252)	Transformador Distribuição	6	25,78	154,70
20230325	5279848	TD(10658)	Transformador Distribuição	83	1,6	132,80
20230325	5279852	TD(56140)	Transformador Distribuição	47	0,98	46,22
20230325	5279853	TD(43296)	Transformador Distribuição	266	0,43	115,27
20230325	5279853	TD(43296)	Transformador Distribuição	10	3,23	32,33
20230325	5279853	TD(43296)	Transformador Distribuição	2	7,42	14,83
20230325	5279853	TD(43296)	Transformador Distribuição	26	12,97	337,13
20230325	5279859	TD(22101)	Transformador Distribuição	2	14,6	29,20
20230325	5279869	TD(44234)	Transformador Distribuição	3	3,08	9,25
20230325	5279873	TD(15038)	Transformador Distribuição	1	5,93	5,93
20230325	5279877	TD(15340)	Transformador Distribuição	2	28	56,00

Relatório Situação de Emergência
Março/2023
Código Único do Relatório: 20230325



Código do Evento	Número ordem	Equipamento	Tipo equipamento	Total de clientes	Duração(h)	CHI
20230325	5279886	TD(19753)	Transformador Distribuição	1	6,3	6,30
20230325	5279890	TD(704754)	Transformador Distribuição	8	3	24,00
20230325	5279891	TD(36898)	Transformador Distribuição	2	4,53	9,07
20230325	5279896	TD(58584)	Transformador Distribuição	9	4,45	40,05
20230325	5279897	TD(676544)	Transformador Distribuição	27	15,87	428,40
20230325	5279899	TD(48980)	Transformador Distribuição	1	16,33	16,33
20230325	5279901	TD(31086)	Transformador Distribuição	76	1,93	146,93
20230325	5279911	TD(679784)	Transformador Distribuição	12	17,78	213,40
20230325	5279917	TD(1176)	Transformador Distribuição	10	21,22	212,17
20230325	5279918	TD(18723)	Transformador Distribuição	8	4,08	32,67
20230325	5279924	TD(18898)	Transformador Distribuição	60	1,38	83,00
20230325	5279932	TD(206)	Transformador Distribuição	1	1,15	1,15
20230325	5279936	TD(14235)	Transformador Distribuição	1	2,95	2,95
20230325	5279950	TD(28235)	Transformador Distribuição	1	20,13	20,13
20230325	5279957	TD(28723)	Transformador Distribuição	2	20,67	41,33
20230325	5279959	TD(692337)	Transformador Distribuição	6	47,77	286,60
20230325	5279960	TD(25359)	Transformador Distribuição	2	23,18	46,37
20230325	5279961	TD(680622)	Transformador Distribuição	4	0,45	1,80
20230325	5279966	TD(24560)	Transformador Distribuição	94	1,12	104,97
20230325	5279970	TD(47629)	Transformador Distribuição	15	17,08	256,25

Relatório Situação de Emergência
 Março/2023
 Código Único do Relatório: 20230325



Código do Evento	Número ordem	Equipamento	Tipo equipamento	Total de clientes	Duração(h)	CHI
20230325	5279975	TD(2596)	Transformador Distribuição	7	2,67	18,67
20230325	5279978	TD(42948)	Transformador Distribuição	8	6,87	54,93
20230325	5279979	TD(18751)	Transformador Distribuição	4	20,88	83,53
20230325	5279981	TD(21304)	Transformador Distribuição	9	8,75	78,75
20230325	5279985	TD(45105)	Transformador Distribuição	1	15,03	15,03
20230325	5279996	TD(712811)	Transformador Distribuição	74	4,27	315,73
20230325	5279997	TD(672174)	Transformador Distribuição	1	6,4	6,40
20230325	5280003	TD(7074)	Transformador Distribuição	146	1,68	245,77
20230325	5280004	TD(712345)	Transformador Distribuição	248	2,87	710,93
20230325	5280006	TD(40571)	Transformador Distribuição	14	15,82	221,43
20230325	5280006	TD(40571)	Transformador Distribuição	33	16,22	535,15
20230325	5280006	TD(40571)	Transformador Distribuição	15	30,53	458,00
20230325	5280006	TD(40571)	Transformador Distribuição	27	31,53	851,40
20230325	5280009	TD(56271)	Transformador Distribuição	7	16,45	115,15
20230325	5280032	TD(9937101)	Transformador Distribuição	2	13,67	27,33
20230325	5280034	TD(27449)	Transformador Distribuição	1	21,13	21,13
20230325	5280035	TD(721333)	Transformador Distribuição	1	22,67	22,67
20230325	5280042	TD(684132)	Transformador Distribuição	3	15,83	47,50
20230325	5280046	TD(43764)	Transformador Distribuição	1	15,37	15,37
20230325	5280052	TD(687388)	Transformador Distribuição	5	16,38	81,92

Relatório Situação de Emergência
Março/2023
Código Único do Relatório: 20230325



Código do Evento	Número ordem	Equipamento	Tipo equipamento	Total de clientes	Duração(h)	CHI
20230325	5280054	TD(16153)	Transformador Distribuição	11	4,87	53,53
20230325	5280055	TD(739331)	Transformador Distribuição	40	28,9	1.156,00
20230325	5280063	TD(715117)	Transformador Distribuição	4	18,93	75,73
20230325	5280081	TD(13286)	Transformador Distribuição	8	16,95	135,60
20230325	5280085	TD(18447)	Transformador Distribuição	1	12,43	12,43
20230325	5280087	TD(37575)	Transformador Distribuição	61	14,4	878,40
20230325	5280088	SGO01_SGO49505		94	1,62	151,97
20230325	5280103	TD(685817)	Transformador Distribuição	17	24,02	408,28
20230325	5280108	TD(675099)	Transformador Distribuição	4	4,27	17,07
20230325	5280108	TD(675099)	Transformador Distribuição	1	23	23,00
20230325	5280115	TD(24916)	Transformador Distribuição	17	15,58	264,92
20230325	5280120	TD(13139646)	Transformador Distribuição	52	16,17	840,67
20230325	5280121	TD(TD114233)	Transformador Distribuição	1	19,27	19,27
20230325	5280129	TD(11434)	Transformador Distribuição	1	9,25	9,25
20230325	5280130	TD(21916)	Transformador Distribuição	13	14,45	187,85
20230325	5280132	TD(654614)	Transformador Distribuição	7	22,18	155,28
20230325	5280138	TD(43314)	Transformador Distribuição	1	18,53	18,53
20230325	5280139	TD(57972)	Transformador Distribuição	1	12,15	12,15
20230325	5280156	TD(3620)	Transformador Distribuição	80	1,83	146,67
20230325	5280158	TD(11384)	Transformador Distribuição	1	1,9	1,90

Relatório Situação de Emergência
Março/2023
Código Único do Relatório: 20230325



Código do Evento	Número ordem	Equipamento	Tipo equipamento	Total de clientes	Duração(h)	CHI
20230325	5280161	TD(32955)	Transformador Distribuição	2	13,83	27,67
20230325	5280169	TD(50565)	Transformador Distribuição	161	4,7	756,70
20230325	5280169	TD(50565)	Transformador Distribuição	49	5,55	271,95
20230325	5280169	TD(50565)	Transformador Distribuição	44	8,18	360,07
20230325	5280169	TD(50565)	Transformador Distribuição	119	16,63	1.979,37
20230325	5280169	TD(50565)	Transformador Distribuição	3	18,05	54,15
20230325	5280180	TD(35190)	Transformador Distribuição	1	17,57	17,57
20230325	5280181	RD(711459)	Religador de Linha	76	0,78	59,53
20230325	5280184	TD(21787756)	Transformador Distribuição	13	3,27	42,47
20230325	5280184	TD(21787756)	Transformador Distribuição	145	3,97	575,17
20230325	5280184	TD(21787756)	Transformador Distribuição	11	6,48	71,32
20230325	5280186	TD(716735)	Transformador Distribuição	5	5,87	29,33
20230325	5280186	TD(716735)	Transformador Distribuição	7	8,7	60,90
20230325	5280186	TD(716735)	Transformador Distribuição	42	10,1	424,20
20230325	5280186	TD(716735)	Transformador Distribuição	3	17,08	51,25
20230325	5280186	TD(716735)	Transformador Distribuição	1	37,48	37,48
20230325	5280189	TD(28431)	Transformador Distribuição	1	9,13	9,13
20230325	5280190	TD(12614)	Transformador Distribuição	55	5,85	321,75
20230325	5280192	TD(28732)	Transformador Distribuição	14	8,37	117,13
20230325	5280197	TD(14553)	Transformador Distribuição	1	9,9	9,90

Relatório Situação de Emergência
Março/2023
Código Único do Relatório: 20230325



Código do Evento	Número ordem	Equipamento	Tipo equipamento	Total de clientes	Duração(h)	CHI
20230325	5280198	TD(17253)	Transformador Distribuição	18	11,57	208,20
20230325	5280202	TD(22336)	Transformador Distribuição	1	2,57	2,57
20230325	5280208	TD(21903)	Transformador Distribuição	1	11,42	11,42
20230325	5280210	TD(34823)	Transformador Distribuição	4	14,47	57,87
20230325	5280211	TD(38972)	Transformador Distribuição	61	7,53	459,53
20230325	5280213	TD(732446)	Transformador Distribuição	1	2,8	2,80
20230325	5280214	TD(687961)	Transformador Distribuição	26	1,32	34,23
20230325	5280217	TD(718246)	Transformador Distribuição	2	5,47	10,93
20230325	5280220	TD(11748)	Transformador Distribuição	3	6,33	19,00
20230325	5280223	TD(722524)	Transformador Distribuição	8	8,3	66,40
20230325	5280224	TD(54952)	Transformador Distribuição	1	5,72	5,72
20230325	5280225	TD(20619)	Transformador Distribuição	19	17,58	334,08
20230325	5280233	TD(48978)	Transformador Distribuição	2	7,3	14,60
20230325	5280237	TD(57458)	Transformador Distribuição	5	7,78	38,92
20230325	5280241	TD(687643)	Transformador Distribuição	22	2,13	46,93
20230325	5280246	TD(60840)	Transformador Distribuição	1	8,47	8,47
20230325	5280247	FU(717370)	Chave Fusível	2	3,03	6,07
20230325	5280248	TD(10305)	Transformador Distribuição	74	2,62	193,63
20230325	5280249	TD(51645)	Transformador Distribuição	1	5,2	5,20
20230325	5280250	TD(19022)	Transformador Distribuição	9	2,07	18,60

Relatório Situação de Emergência
Março/2023
Código Único do Relatório: 20230325



Código do Evento	Número ordem	Equipamento	Tipo equipamento	Total de clientes	Duração(h)	CHI
20230325	5280253	TD(41249)	Transformador Distribuição	1	5,55	5,55
20230325	5280255	TD(737117)	Transformador Distribuição	23	2,68	61,72
20230325	5280256	TD(42070)	Transformador Distribuição	1	2,72	2,72
20230325	5280258	TD(58982)	Transformador Distribuição	3	0,2	0,60
20230325	5280261	TD(28892)	Transformador Distribuição	1	9,2	9,20
20230325	5280262	TD(16370)	Transformador Distribuição	16	14,27	228,27
20230325	5280266	TD(695082)	Transformador Distribuição	1	20,23	20,23
20230325	5280269	TD(19255)	Transformador Distribuição	4	8,98	35,93
20230325	5280282	TD(726793)	Transformador Distribuição	17	3,58	60,92
20230325	5280283	TD(39330)	Transformador Distribuição	1	11,52	11,52
20230325	5280289	TD(38465)	Transformador Distribuição	19	6,45	122,55
20230325	5280290	TD(661137)	Transformador Distribuição	3	15,82	47,45
20230325	5280291	TD(743022)	Transformador Distribuição	1	34,18	34,18
20230325	5280293	TD(18383)	Transformador Distribuição	2	3,57	7,13
20230325	5280299	TD(655957)	Transformador Distribuição	39	4,03	157,30
20230325	5280304	TD(659264)	Transformador Distribuição	5	29,23	146,17
20230325	5280305	TD(672347)	Transformador Distribuição	9	4,72	42,45
20230325	5280307	TD(28396227)	Transformador Distribuição	1	3,4	3,40
20230325	5280308	TD(695742)	Transformador Distribuição	3	2,3	6,90
20230325	5280312	TD(686743)	Transformador Distribuição	4	1,75	7,00

Relatório Situação de Emergência
Março/2023
Código Único do Relatório: 20230325



Código do Evento	Número ordem	Equipamento	Tipo equipamento	Total de clientes	Duração(h)	CHI
20230325	5280317	TD(36932)	Transformador Distribuição	1	4,12	4,12
20230325	5280319	TD(41511)	Transformador Distribuição	2	6,32	12,63
20230325	5280326	TD(39591)	Transformador Distribuição	19	7,62	144,72
20230325	5280327	TD(61353)	Transformador Distribuição	32	1,6	51,20
20230325	5280327	TD(61353)	Transformador Distribuição	41	2,03	83,37
20230325	5280327	TD(61353)	Transformador Distribuição	22	2,63	57,93
20230325	5280327	TD(61353)	Transformador Distribuição	50	4,47	223,33
20230325	5280327	TD(61353)	Transformador Distribuição	8	4,77	38,13
20230325	5280330	TD(49471)	Transformador Distribuição	3	10,25	30,75
20230325	5280334	TD(33610)	Transformador Distribuição	1	1,93	1,93
20230325	5280335	TD(4913)	Transformador Distribuição	28	2,98	83,53
20230325	5280337	TD(60727)	Transformador Distribuição	4	8,88	35,53
20230325	5280345	TD(45684)	Transformador Distribuição	1	6,85	6,85
20230325	5280349	TD(42935)	Transformador Distribuição	3	6,07	18,20
20230325	5280351	TD(667628)	Transformador Distribuição	6	1,22	7,30
20230325	5280352	TD(44270)	Transformador Distribuição	1	1,72	1,72
20230325	5280360	TD(688311)	Transformador Distribuição	9	5,1	45,90
20230325	5280365	TD(54079)	Transformador Distribuição	12	6,13	73,60
20230325	5280371	TD(48653)	Transformador Distribuição	1	9,03	9,03
20230325	5280373	TD(26019)	Transformador Distribuição	8	10,67	85,33

Relatório Situação de Emergência
 Março/2023
 Código Único do Relatório: 20230325



Código do Evento	Número ordem	Equipamento	Tipo equipamento	Total de clientes	Duração(h)	CHI
20230325	5280384	TD(665564)	Transformador Distribuição	6	11,35	68,10
20230325	5280385	TD(27983)	Transformador Distribuição	1	9,22	9,22
20230325	5280391	TD(55184)	Transformador Distribuição	2	6,82	13,63
20230325	5280399	TD(31446)	Transformador Distribuição	13	10,77	139,97
20230325	5280400	TD(677022)	Transformador Distribuição	6	2,05	12,30
20230325	5280405	TD(59571)	Transformador Distribuição	1	11,03	11,03
20230325	5280419	TD(11434)	Transformador Distribuição	1	6,28	6,28
20230325	5280420	TD(61405)	Transformador Distribuição	10	11,47	114,67
20230325	5280420	TD(61405)	Transformador Distribuição	13	30,13	391,73
20230325	5280426	TD(21994)	Transformador Distribuição	1	13,07	13,07
20230325	5280435	TD(18321)	Transformador Distribuição	1	6,07	6,07
20230325	5280448	TD(37918)	Transformador Distribuição	5	8,62	43,08
20230325	5280452	TD(33935)	Transformador Distribuição	9	26,67	240,00
20230325	5280456	TD(14580)	Transformador Distribuição	1	6,62	6,62
20230325	5280459	TD(49386)	Transformador Distribuição	7	9,92	69,42
20230325	5280469	TD(12623)	Transformador Distribuição	1	9,42	9,42
20230325	5280470	FU(17338)	Chave Fusível	15	3,65	54,75
20230325	5280471	TD(18185)	Transformador Distribuição	4	3,58	14,33
20230325	5280472	TD(59625)	Transformador Distribuição	1	26,83	26,83
20230325	5280488	TD(42213)	Transformador Distribuição	4	1,98	7,93

Relatório Situação de Emergência
Março/2023
Código Único do Relatório: 20230325



Código do Evento	Número ordem	Equipamento	Tipo equipamento	Total de clientes	Duração(h)	CHI
20230325	5280501	TD(47885)	Transformador Distribuição	1	5,05	5,05
20230325	5280508	TD(16536)	Transformador Distribuição	8	32,02	256,13
20230325	5280510	TD(29954)	Transformador Distribuição	1	1,9	1,90
20230325	5280511	TD(37856)	Transformador Distribuição	79	0,73	57,93
20230325	5280511	TD(37856)	Transformador Distribuição	64	5,52	353,07
20230325	5280511	TD(37856)	Transformador Distribuição	10	5,7	57,00
20230325	5280511	TD(37856)	Transformador Distribuição	5	6,15	30,75
20230325	5280511	TD(37856)	Transformador Distribuição	51	7,6	387,60
20230325	5280538	TD(5460)	Transformador Distribuição	1	2,02	2,02
20230325	5280543	TD(21422)	Transformador Distribuição	1	2,53	2,53
20230325	5280551	TD(16116)	Transformador Distribuição	1	25,07	25,07
20230325	5280556	TD(48504)	Transformador Distribuição	10	7,78	77,83
20230325	5280562	TD(18722)	Transformador Distribuição	8	0,38	3,07
20230325	5280563	TD(707159)	Transformador Distribuição	2	9,97	19,93
20230325	5280567	TD(703083)	Transformador Distribuição	1	4,53	4,53
20230325	5280568	TD(57963)	Transformador Distribuição	1	24,65	24,65
20230325	5280578	TD(667628)	Transformador Distribuição	1	2,9	2,90
20230325	5280581	TD(666578)	Transformador Distribuição	3	23,42	70,25
20230325	5280585	TD(652656)	Transformador Distribuição	1	4,1	4,10
20230325	5280600	TD(684812)	Transformador Distribuição	1	2,77	2,77

Relatório Situação de Emergência
Março/2023
Código Único do Relatório: 20230325



Código do Evento	Número ordem	Equipamento	Tipo equipamento	Total de clientes	Duração(h)	CHI
20230325	5280602	TD(40059)	Transformador Distribuição	1	8,65	8,65
20230325	5280610	TD(715566)	Transformador Distribuição	1	1,7	1,70
20230325	5280615	TD(18552)	Transformador Distribuição	3	7,95	23,85
20230325	5280617	TD(57342)	Transformador Distribuição	1	7,3	7,30
20230325	5280620	TD(52867)	Transformador Distribuição	1	9,45	9,45
20230325	5280627	TD(38872)	Transformador Distribuição	1	5,12	5,12
20230325	5280631	TD(42385)	Transformador Distribuição	2	29,52	59,03
20230325	5280637	TD(16541)	Transformador Distribuição	5	4,88	24,42
20230325	5280638	TD(41361)	Transformador Distribuição	5	7,68	38,42
20230325	5280645	TD(744007)	Transformador Distribuição	4	5,48	21,93
20230325	5280647	TD(45543)	Transformador Distribuição	1	8,25	8,25
20230325	5280648	TD(682652)	Transformador Distribuição	2	5,55	11,10
20230325	5280649	TD(667311)	Transformador Distribuição	5	7,3	36,50
20230325	5280652	TD(41112)	Transformador Distribuição	11	8,25	90,75
20230325	5280670	TD(60633)	Transformador Distribuição	77	3,03	233,57
20230325	5280670	TD(60633)	Transformador Distribuição	82	5,13	420,93
20230325	5280670	TD(60633)	Transformador Distribuição	5	5,5	27,50
20230325	5280670	TD(60633)	Transformador Distribuição	6	72,93	437,60
20230325	5280674	TD(22913)	Transformador Distribuição	2	1,18	2,37
20230325	5280676	TD(676966)	Transformador Distribuição	4	3,52	14,07

Relatório Situação de Emergência
Março/2023
Código Único do Relatório: 20230325



Código do Evento	Número ordem	Equipamento	Tipo equipamento	Total de clientes	Duração(h)	CHI
20230325	5280681	TD(13648)	Transformador Distribuição	2	2,95	5,90
20230325	5280682	TD(15149)	Transformador Distribuição	3	6,48	19,45
20230325	5280696	TD(18938)	Transformador Distribuição	1	2,73	2,73
20230325	5280698	TD(44748)	Transformador Distribuição	1	2,87	2,87
20230325	5280699	TD(730141)	Transformador Distribuição	3	2,65	7,95
20230325	5280704	TD(683178)	Transformador Distribuição	1	2,62	2,62
20230325	5280713	TD(13592)	Transformador Distribuição	29	0,93	27,07
20230325	5280718	TD(32955)	Transformador Distribuição	2	3,27	6,53
20230325	5280721	TD(10658)	Transformador Distribuição	83	1,63	135,57
20230325	5280724	TD(729884)	Transformador Distribuição	1	25,47	25,47
20230325	5280725	TD(692238)	Transformador Distribuição	1	18,4	18,40
20230325	5280727	TD(40080)	Transformador Distribuição	2	1,93	3,87
20230325	5280728	TD(694011)	Transformador Distribuição	4	4,68	18,73
20230325	5280729	TD(730175)	Transformador Distribuição	1	5,48	5,48
20230325	5280733	TD(19572)	Transformador Distribuição	40	4,62	184,67
20230325	5280734	TD(757825)	Transformador Distribuição	4	2,73	10,93
20230325	5280757	TD(663460)	Transformador Distribuição	2	3,6	7,20
20230325	5280766	TD(676068)	Transformador Distribuição	4	6,13	24,53
20230325	5280767	TD(42647)	Transformador Distribuição	1	1,18	1,18
20230325	5280768	TD(15114)	Transformador Distribuição	4	3,73	14,93

Relatório Situação de Emergência
Março/2023
Código Único do Relatório: 20230325



Código do Evento	Número ordem	Equipamento	Tipo equipamento	Total de clientes	Duração(h)	CHI
20230325	5280773	TD(21422)	Transformador Distribuição	1	2,5	2,50
20230325	5280784	TD(9874)	Transformador Distribuição	102	2,08	212,50
20230325	5280788	TD(48708)	Transformador Distribuição	3	24,55	73,65
20230325	5280793	TD(29230)	Transformador Distribuição	1	4,78	4,78
20230325	5280794	TD(733909)	Transformador Distribuição	7	3,8	26,60
20230325	5280797	TD(23942)	Transformador Distribuição	28	2,67	74,67
20230325	5280802	TD(43935)	Transformador Distribuição	1	1,7	1,70
20230325	5280805	TD(2373)	Transformador Distribuição	1	2,73	2,73
20230325	5280807	TD(24396)	Transformador Distribuição	1	3,25	3,25
20230325	5280819	TD(45845)	Transformador Distribuição	1	7,72	7,72
20230325	5280823	TD(54561)	Transformador Distribuição	62	1,2	74,40
20230325	5280829	TD(11563)	Transformador Distribuição	2	4,52	9,03
20230325	5280830	TD(53518)	Transformador Distribuição	7	22,13	154,93
20230325	5280835	TD(12440)	Transformador Distribuição	7	8,2	57,40
20230325	5280843	TD(41652)	Transformador Distribuição	9	21,67	195,00
20230325	5280845	TD(24113)	Transformador Distribuição	26	7,8	202,80
20230325	5280853	TD(661425)	Transformador Distribuição	1	22,05	22,05
20230325	5280854	TD(21501)	Transformador Distribuição	5	0,52	2,58
20230325	5280876	TD(680407)	Transformador Distribuição	1	18,78	18,78
20230325	5280883	TD(42372)	Transformador Distribuição	13	16,2	210,60

Relatório Situação de Emergência
Março/2023
Código Único do Relatório: 20230325



Código do Evento	Número ordem	Equipamento	Tipo equipamento	Total de clientes	Duração(h)	CHI
20230325	5280886	TD(54434)	Transformador Distribuição	597	1,28	766,15
20230325	5280886	TD(54434)	Transformador Distribuição	83	1,92	159,08
20230325	5280890	TD(33296)	Transformador Distribuição	1	1,75	1,75
20230325	5280891	TD(687073)	Transformador Distribuição	1	5,62	5,62
20230325	5280892	TD(758440)	Transformador Distribuição	130	2,58	335,83
20230325	5280893	TD(24060)	Transformador Distribuição	24	3,5	84,00
20230325	5280894	TD(54033)	Transformador Distribuição	1	25,23	25,23
20230325	5280896	TD(47305)	Transformador Distribuição	3	18,8	56,40
20230325	5280898	TD(19599)	Transformador Distribuição	18	1,75	31,50
20230325	5280901	TD(32459)	Transformador Distribuição	1	20,05	20,05
20230325	5280907	TD(696397)	Transformador Distribuição	421	0,3	126,30
20230325	5280913	TD(682623)	Transformador Distribuição	1	1,57	1,57
20230325	5280914	TD(696745)	Transformador Distribuição	1	20,47	20,47
20230325	5280915	TD(53457)	Transformador Distribuição	2	17,45	34,90
20230325	5280918	TD(21219)	Transformador Distribuição	3	22,02	66,05
20230325	5280921	TD(33293)	Transformador Distribuição	10	17,67	176,67
20230325	5280928	TD(24233)	Transformador Distribuição	18	4,62	83,10
20230325	5280934	TD(58060)	Transformador Distribuição	76	1,7	129,20
20230325	5280935	TD(656764)	Transformador Distribuição	9	3,3	29,70
20230325	5280939	TD(48600)	Transformador Distribuição	13	4,43	57,63

Relatório Situação de Emergência
Março/2023
Código Único do Relatório: 20230325



Código do Evento	Número ordem	Equipamento	Tipo equipamento	Total de clientes	Duração(h)	CHI
20230325	5280940	TD(45105)	Transformador Distribuição	1	3,03	3,03
20230325	5280943	TD(687643)	Transformador Distribuição	22	0,93	20,53
20230325	5280952	TD(673813)	Transformador Distribuição	46	1,47	67,47
20230325	5280953	TD(41198)	Transformador Distribuição	5	2,78	13,92
20230325	5280987	TD(59963)	Transformador Distribuição	2	20,37	40,73
20230325	5280988	TD(1684)	Transformador Distribuição	6	2,62	15,70
20230325	5280989	TD(28748)	Transformador Distribuição	4	21,92	87,67
20230325	5280996	TD(402)	Transformador Distribuição	1	3,92	3,92
20230325	5281000	FU(7376)	Chave Fusível	32	1,35	43,20
20230325	5281008	TD(43907)	Transformador Distribuição	9	3,03	27,30
20230325	5281009	TD(9253)	Transformador Distribuição	1	2,75	2,75
20230325	5281010	TD(25206)	Transformador Distribuição	1	16,62	16,62
20230325	5281013	TD(11351)	Transformador Distribuição	9	19,97	179,70
20230325	5281015	TD(29775)	Transformador Distribuição	27	4	108,00
20230325	5281022	TD(33655)	Transformador Distribuição	100	0,07	6,67
20230325	5281022	TD(33655)	Transformador Distribuição	19	2,73	51,93
20230325	5281022	TD(33655)	Transformador Distribuição	8	3,17	25,33
20230325	5281022	TD(33655)	Transformador Distribuição	43	4,3	184,90
20230325	5281022	TD(33655)	Transformador Distribuição	58	8,25	478,50
20230325	5281025	TD(31556)	Transformador Distribuição	7	14,85	103,95

Relatório Situação de Emergência
Março/2023
Código Único do Relatório: 20230325



Código do Evento	Número ordem	Equipamento	Tipo equipamento	Total de clientes	Duração(h)	CHI
20230325	5281026	TD(14686)	Transformador Distribuição	2	16,38	32,77
20230325	5281030	TD(20600)	Transformador Distribuição	25	2,42	60,42
20230325	5281030	TD(20600)	Transformador Distribuição	49	3,07	150,27
20230325	5281043	TD(47087)	Transformador Distribuição	2	3,87	7,73
20230325	5281057	TD(723579)	Transformador Distribuição	1	15,38	15,38
20230325	5281065	TD(17969)	Transformador Distribuição	2	28,2	56,40
20230325	5281079	TD(2702)	Transformador Distribuição	59	2,77	163,23
20230325	5281081	TD(661325)	Transformador Distribuição	1	18,8	18,80
20230325	5281091	TD(46381)	Transformador Distribuição	8	4,52	36,13
20230325	5281095	TD(15346)	Transformador Distribuição	2	20,92	41,83
20230325	5281096	TD(29436)	Transformador Distribuição	6	20,97	125,80
20230325	5281107	TD(45645)	Transformador Distribuição	6	13,37	80,20
20230325	5281110	TD(684636)	Transformador Distribuição	34	12,98	441,43
20230325	5281111	TD(687643)	Transformador Distribuição	22	2,18	48,03
20230325	5281116	TD(20450)	Transformador Distribuição	4	0,67	2,67
20230325	5281116	TD(20450)	Transformador Distribuição	4	33,72	134,87
20230325	5281116	TD(20450)	Transformador Distribuição	3	81,6	244,80
20230325	5281117	TD(35484)	Transformador Distribuição	1	13,78	13,78
20230325	5281129	TD(41691)	Transformador Distribuição	1	9,52	9,52
20230325	5281130	TD(3853)	Transformador Distribuição	57	1,7	96,90

Relatório Situação de Emergência
Março/2023
Código Único do Relatório: 20230325



Código do Evento	Número ordem	Equipamento	Tipo equipamento	Total de clientes	Duração(h)	CHI
20230325	5281134	TD(692110)	Transformador Distribuição	1	10,63	10,63
20230325	5281138	TD(17665)	Transformador Distribuição	1	17,25	17,25
20230325	5281141	TD(4164)	Transformador Distribuição	100	5,42	541,67
20230325	5281143	TD(123)	Transformador Distribuição	65	9,8	637,00
20230325	5281150	TD(46640)	Transformador Distribuição	6	7,48	44,90
20230325	5281154	TD(29743)	Transformador Distribuição	1	4,22	4,22
20230325	5281156	TD(41949)	Transformador Distribuição	9	9,08	81,75
20230325	5281157	TD(666983)	Transformador Distribuição	2	4,22	8,43
20230325	5281160	TD(24412)	Transformador Distribuição	1	5,9	5,90
20230325	5281161	TD(47050)	Transformador Distribuição	1	16,25	16,25
20230325	5281162	TD(727691)	Transformador Distribuição	1	3,02	3,02
20230325	5281165	TD(56582)	Transformador Distribuição	1	15,75	15,75
20230325	5281166	TD(25888)	Transformador Distribuição	3	4,9	14,70
20230325	5281167	TD(29246)	Transformador Distribuição	1	5,45	5,45
20230325	5281169	TD(23736)	Transformador Distribuição	25	8,08	202,08
20230325	5281171	TD(3729)	Transformador Distribuição	138	3,65	503,70
20230325	5281172	TD(33128)	Transformador Distribuição	5	4,75	23,75
20230325	5281174	TD(9389)	Transformador Distribuição	1	2,43	2,43
20230325	5281176	TD(45578)	Transformador Distribuição	1	7,25	7,25
20230325	5281179	TD(47302)	Transformador Distribuição	1	5,78	5,78

Relatório Situação de Emergência
 Março/2023
 Código Único do Relatório: 20230325



Código do Evento	Número ordem	Equipamento	Tipo equipamento	Total de clientes	Duração(h)	CHI
20230325	5281183	TD(32942)	Transformador Distribuição	1	7,05	7,05
20230325	5281184	TD(697069)	Transformador Distribuição	41	4,12	168,78
20230325	5281187	TD(59316)	Transformador Distribuição	10	2,88	28,83
20230325	5281195	TD(744364)	Transformador Distribuição	97	1,87	181,07
20230325	5281197	TD(15852)	Transformador Distribuição	1	14,07	14,07
20230325	5281198	TD(37385)	Transformador Distribuição	2	3,32	6,63
20230325	5281199	TD(55974)	Transformador Distribuição	2	8,47	16,93
20230325	5281204	TD(18918)	Transformador Distribuição	1	32,92	32,92
20230325	5281209	TD(58647)	Transformador Distribuição	2	31,53	63,07
20230325	5281212	TD(743179)	Transformador Distribuição	6	3,97	23,80
20230325	5281215	TD(43096)	Transformador Distribuição	2	8,02	16,03
20230325	5281228	TD(38856)	Transformador Distribuição	1	3,03	3,03
20230325	5281229	TD(34838)	Transformador Distribuição	3	10,32	30,95
20230325	5281230	TD(20686)	Transformador Distribuição	2	1,85	3,70
20230325	5281234	TD(701000)	Transformador Distribuição	41	5,23	214,57
20230325	5281236	TD(58185)	Transformador Distribuição	8	2,15	17,20
20230325	5281237	TD(21111)	Transformador Distribuição	2	9,07	18,13
20230325	5281238	TD(45795)	Transformador Distribuição	1	6,35	6,35
20230325	5281239	TD(48195)	Transformador Distribuição	11	3,68	40,52
20230325	5281240	TD(29028)	Transformador Distribuição	3	7,65	22,95

Relatório Situação de Emergência
Março/2023
Código Único do Relatório: 20230325



Código do Evento	Número ordem	Equipamento	Tipo equipamento	Total de clientes	Duração(h)	CHI
20230325	5281241	TD(21049)	Transformador Distribuição	1	11,33	11,33
20230325	5281245	TD(672174)	Transformador Distribuição	1	2,22	2,22
20230325	5281255	TD(692850)	Transformador Distribuição	12	2,92	35,00
20230325	5281259	TD(758250)	Transformador Distribuição	1	7,7	7,70
20230325	5281260	TD(727706)	Transformador Distribuição	15	2,2	33,00
20230325	5281262	TD(28352)	Transformador Distribuição	2	11,07	22,13
20230325	5281263	TD(31828)	Transformador Distribuição	2	3,35	6,70
20230325	5281264	TD(46214)	Transformador Distribuição	53	4,48	237,62
20230325	5281264	TD(46214)	Transformador Distribuição	1	16,2	16,20
20230325	5281265	TD(59571)	Transformador Distribuição	1	10,9	10,90
20230325	5281268	TD(47677)	Transformador Distribuição	4	2,88	11,53
20230325	5281269	TD(37975)	Transformador Distribuição	117	1,18	138,45
20230325	5281269	TD(37975)	Transformador Distribuição	3	1,58	4,75
20230325	5281269	TD(37975)	Transformador Distribuição	10	12,38	123,83
20230325	5281271	TD(29750)	Transformador Distribuição	1	6,8	6,80
20230325	5281272	TD(59761)	Transformador Distribuição	1	6,28	6,28
20230325	5281284	TD(23914)	Transformador Distribuição	16	2,58	41,33
20230325	5281288	TD(34823)	Transformador Distribuição	1	4,17	4,17
20230325	5281297	TD(15457)	Transformador Distribuição	1	8,1	8,10
20230325	5281308	TD(12107)	Transformador Distribuição	1	5,8	5,80

Relatório Situação de Emergência
Março/2023
Código Único do Relatório: 20230325



Código do Evento	Número ordem	Equipamento	Tipo equipamento	Total de clientes	Duração(h)	CHI
20230325	5281310	TD(18231)	Transformador Distribuição	5	2,83	14,17
20230325	5281319	TD(24438)	Transformador Distribuição	4	5,35	21,40
20230325	5281320	TD(43944)	Transformador Distribuição	3	0,87	2,60
20230325	5281325	TD(663531)	Transformador Distribuição	1	4,1	4,10
20230325	5281328	TD(1451)	Transformador Distribuição	2	6,42	12,83
20230325	5281332	TD(659281)	Transformador Distribuição	1	4,17	4,17
20230325	5281338	TD(23106)	Transformador Distribuição	1	6,78	6,78
20230325	5281341	TD(24086)	Transformador Distribuição	1	2,87	2,87
20230325	5281343	TD(23104)	Transformador Distribuição	1	9,57	9,57
20230325	5281355	TD(754796)	Transformador Distribuição	1	2,98	2,98
20230325	5281356	TD(31019)	Transformador Distribuição	1	7,08	7,08
20230325	5281357	TD(672159)	Transformador Distribuição	1	7,72	7,72
20230325	5281358	TD(674977)	Transformador Distribuição	17	6,75	114,75
20230325	5281360	TD(51395)	Transformador Distribuição	3	2,77	8,30
20230325	5281367	TD(44802)	Transformador Distribuição	1	6,95	6,95
20230325	5281375	TD(49961)	Transformador Distribuição	1	2,55	2,55
20230325	5281380	TD(26240)	Transformador Distribuição	2	5,32	10,63
20230325	5281382	TD(12440)	Transformador Distribuição	4	4,52	18,07
20230325	5281391	TD(59962)	Transformador Distribuição	4	6	24,00
20230325	5281392	TD(53529)	Transformador Distribuição	1	5,88	5,88

Relatório Situação de Emergência
Março/2023
Código Único do Relatório: 20230325



Código do Evento	Número ordem	Equipamento	Tipo equipamento	Total de clientes	Duração(h)	CHI
20230325	5281396	TD(55241)	Transformador Distribuição	2	6,35	12,70
20230325	5281401	TD(740900)	Transformador Distribuição	1	7,33	7,33
20230325	5281402	TD(42316)	Transformador Distribuição	2	15,03	30,07
20230325	5281416	TD(23828)	Transformador Distribuição	12	7,48	89,80
20230325	5281426	TD(37277)	Transformador Distribuição	7	9,45	66,15
20230325	5281427	TD(734024)	Transformador Distribuição	12	6,6	79,20
20230325	5281431	TD(45540)	Transformador Distribuição	1	1,83	1,83
20230325	5281432	FR(19228)	Chave Fusível Religadora	2	8,27	16,53
20230325	5281465	TD(20574)	Transformador Distribuição	1	10,87	10,87
20230325	5281467	TD(676565)	Transformador Distribuição	6	1,65	9,90
20230325	5281467	TD(676565)	Transformador Distribuição	1	6	6,00
20230325	5281472	TD(652656)	Transformador Distribuição	1	27,65	27,65
20230325	5281485	TD(706865)	Transformador Distribuição	1	2,35	2,35
20230325	5281494	TD(15047)	Transformador Distribuição	4	6,23	24,93
20230325	5281497	TD(664336)	Transformador Distribuição	1	29,9	29,90
20230325	5281499	TD(55136)	Transformador Distribuição	8	3,85	30,80
20230325	5281503	TD(21255)	Transformador Distribuição	7	5,9	41,30
20230325	5281511	TD(36894)	Transformador Distribuição	1	6,1	6,10
20230325	5281515	TD(20873)	Transformador Distribuição	24	2,72	65,20
20230325	5281516	TD(43577)	Transformador Distribuição	1	6,02	6,02

Relatório Situação de Emergência
Março/2023
Código Único do Relatório: 20230325



Código do Evento	Número ordem	Equipamento	Tipo equipamento	Total de clientes	Duração(h)	CHI
20230325	5281519	TD(26986)	Transformador Distribuição	6	3,87	23,20
20230325	5281526	TD(37121)	Transformador Distribuição	2	4,3	8,60
20230325	5281528	TD(43315)	Transformador Distribuição	8	1,55	12,40
20230325	5281529	TD(49278)	Transformador Distribuição	1	14,8	14,80
20230325	5281532	TD(15020)	Transformador Distribuição	2	3,97	7,93
20230325	5281541	TD(32735)	Transformador Distribuição	32	0,18	5,87
20230325	5281541	TD(32735)	Transformador Distribuição	69	2,38	164,45
20230325	5281549	TD(682995)	Transformador Distribuição	1	8,37	8,37
20230325	5281551	TD(27363)	Transformador Distribuição	24	11,27	270,40
20230325	5281563	TD(665580)	Transformador Distribuição	2	4,43	8,87
20230325	5281564	TD(37948)	Transformador Distribuição	1	8,28	8,28
20230325	5281582	TD(17203)	Transformador Distribuição	3	6,18	18,55
20230325	5281583	TD(17171)	Transformador Distribuição	1	3,57	3,57
20230325	5281611	TD(32860)	Transformador Distribuição	3	2,82	8,45
20230325	5281611	TD(32860)	Transformador Distribuição	26	6,57	170,73
20230325	5281613	TD(46624)	Transformador Distribuição	1	4,77	4,77
20230325	5281615	TD(667271)	Transformador Distribuição	1	3,22	3,22
20230325	5281617	TD(37816)	Transformador Distribuição	1	4,57	4,57
20230325	5281622	TD(38303)	Transformador Distribuição	25	3,6	90,00
20230325	5281624	TD(46201)	Transformador Distribuição	1	3,63	3,63

Relatório Situação de Emergência
Março/2023
Código Único do Relatório: 20230325



Código do Evento	Número ordem	Equipamento	Tipo equipamento	Total de clientes	Duração(h)	CHI
20230325	5281627	TD(680955)	Transformador Distribuição	1	5,85	5,85
20230325	5281641	TD(26108)	Transformador Distribuição	1	20,25	20,25
20230325	5281644	TD(13477)	Transformador Distribuição	1	2,62	2,62
20230325	5281645	TD(25700)	Transformador Distribuição	10	10,12	101,17
20230325	5281647	TD(2298)	Transformador Distribuição	5	2,42	12,08
20230325	5281651	TD(734794)	Transformador Distribuição	5	6,55	32,75
20230325	5281654	TD(15614)	Transformador Distribuição	1	22,98	22,98
20230325	5281662	TD(33474)	Transformador Distribuição	1	3,98	3,98
20230325	5281664	TD(21156)	Transformador Distribuição	1	4,4	4,40
20230325	5281668	TD(37189)	Transformador Distribuição	6	9,2	55,20
20230325	5281674	TD(16087)	Transformador Distribuição	2	1,38	2,77
20230325	5281678	TD(56975)	Transformador Distribuição	9	3,35	30,15
20230325	5281679	TD(679053)	Transformador Distribuição	1	4,37	4,37
20230325	5281681	TD(60970)	Transformador Distribuição	4	19,75	79,00
20230325	5281684	FR(1543)	Chave Fusível Religadora	20	3,52	70,33
20230325	5281685	TD(47893)	Transformador Distribuição	53	2,1	111,30
20230325	5281685	TD(47893)	Transformador Distribuição	241	4,45	1.072,45
20230325	5281685	TD(47893)	Transformador Distribuição	77	4,47	343,93
20230325	5281685	TD(47893)	Transformador Distribuição	14	7,63	106,87
20230325	5281685	TD(47893)	Transformador Distribuição	284	8	2.272,00

Relatório Situação de Emergência
Março/2023
Código Único do Relatório: 20230325



Código do Evento	Número ordem	Equipamento	Tipo equipamento	Total de clientes	Duração(h)	CHI
20230325	5281685	TD(47893)	Transformador Distribuição	1	31,25	31,25
20230325	5281690	TD(58664)	Transformador Distribuição	6	22,73	136,40
20230325	5281697	TD(673161)	Transformador Distribuição	5	5,87	29,33
20230325	5281698	TD(37385)	Transformador Distribuição	3	2,6	7,80
20230325	5281702	TD(47679)	Transformador Distribuição	4	1,52	6,07
20230325	5281703	TD(58255)	Transformador Distribuição	1	22,28	22,28
20230325	5281707	TD(52426)	Transformador Distribuição	1	3,05	3,05
20230325	5281711	TD(44133)	Transformador Distribuição	1	17,55	17,55
20230325	5281718	TD(43288)	Transformador Distribuição	1	4,3	4,30
20230325	5281725	TD(59202)	Transformador Distribuição	1	1,98	1,98
20230325	5281732	TD(60254)	Transformador Distribuição	41	1,93	79,27
20230325	5281742	RD(725456)	Religador de Linha	12	1,05	12,60
20230325	5281742	RD(725456)	Religador de Linha	56	1,15	64,40
20230325	5281742	RD(725456)	Religador de Linha	1	2,1	2,10
20230325	5281742	RD(725456)	Religador de Linha	8	2,37	18,93
20230325	5281762	TD(61267)	Transformador Distribuição	4	4,73	18,93
20230325	5281768	TD(5444)	Transformador Distribuição	1	2,37	2,37
20230325	5281778	TD(16491)	Transformador Distribuição	5	4,78	23,92
20230325	5281780	TD(658792)	Transformador Distribuição	17	2,53	43,07
20230325	5281782	TD(58117)	Transformador Distribuição	5	5,75	28,75

Relatório Situação de Emergência
Março/2023
Código Único do Relatório: 20230325



Código do Evento	Número ordem	Equipamento	Tipo equipamento	Total de clientes	Duração(h)	CHI
20230325	5281783	TD(61374)	Transformador Distribuição	13	17,87	232,27
20230325	5281788	TD(46381)	Transformador Distribuição	1	21,03	21,03
20230325	5281792	TD(734562)	Transformador Distribuição	1	4,17	4,17
20230325	5281797	TD(37641)	Transformador Distribuição	10	25,17	251,67
20230325	5281805	TD(672552)	Transformador Distribuição	113	2,07	233,53
20230325	5281807	TD(50785)	Transformador Distribuição	1	20,62	20,62
20230325	5281813	TD(711924)	Transformador Distribuição	55	1,18	65,08
20230325	5281813	TD(711924)	Transformador Distribuição	3	6,82	20,45
20230325	5281824	TD(730440)	Transformador Distribuição	26	4,77	123,93
20230325	5281829	TD(29946)	Transformador Distribuição	45	3,07	138,00
20230325	5281850	TD(29362)	Transformador Distribuição	9	1,05	9,45
20230325	5281859	TD(664764)	Transformador Distribuição	1	3,3	3,30
20230325	5281860	TD(55904)	Transformador Distribuição	3	1,38	4,15
20230325	5281860	TD(55904)	Transformador Distribuição	1	3,32	3,32
20230325	5281864	TD(679746)	Transformador Distribuição	3	1,17	3,50
20230325	5281867	TD(679641)	Transformador Distribuição	7	4,38	30,68
20230325	5281885	TD(17621)	Transformador Distribuição	1	5,1	5,10
20230325	5281902	TD(39154)	Transformador Distribuição	2	7,5	15,00
20230325	5281905	TD(695140)	Transformador Distribuição	1	8,22	8,22
20230325	5281907	TD(33629)	Transformador Distribuição	1	19,98	19,98

Relatório Situação de Emergência
Março/2023
Código Único do Relatório: 20230325



Código do Evento	Número ordem	Equipamento	Tipo equipamento	Total de clientes	Duração(h)	CHI
20230325	5281909	TD(33586)	Transformador Distribuição	7	7,48	52,38
20230325	5281914	TD(25801)	Transformador Distribuição	18	4,88	87,90
20230325	5281918	TD(23757)	Transformador Distribuição	1	3	3,00
20230325	5281923	TD(17059)	Transformador Distribuição	1	18,13	18,13
20230325	5281925	TD(663641)	Transformador Distribuição	35	3,75	131,25
20230325	5281930	TD(33714)	Transformador Distribuição	1	19,95	19,95
20230325	5281931	TD(1717)	Transformador Distribuição	1	17,22	17,22
20230325	5281934	TD(15435)	Transformador Distribuição	2	26	52,00
20230325	5281937	TD(46810)	Transformador Distribuição	2	29,17	58,33
20230325	5281944	TD(57516)	Transformador Distribuição	229	2,3	526,70
20230325	5281944	TD(57516)	Transformador Distribuição	7	3,32	23,22
20230325	5281944	TD(57516)	Transformador Distribuição	7	4,13	28,93
20230325	5281944	TD(57516)	Transformador Distribuição	12	6,52	78,20
20230325	5281944	TD(57516)	Transformador Distribuição	10	14,58	145,83
20230325	5281944	TD(57516)	Transformador Distribuição	2	18,92	37,83
20230325	5281944	TD(57516)	Transformador Distribuição	7	19,05	133,35
20230325	5281951	TD(665764)	Transformador Distribuição	4	31,35	125,40
20230325	5281954	TD(54833)	Transformador Distribuição	1	2,85	2,85
20230325	5281956	TD(52425)	Transformador Distribuição	1	7,87	7,87
20230325	5281961	TD(56660)	Transformador Distribuição	1	19,12	19,12

Relatório Situação de Emergência
Março/2023
Código Único do Relatório: 20230325



Código do Evento	Número ordem	Equipamento	Tipo equipamento	Total de clientes	Duração(h)	CHI
20230325	5281963	TD(8922)	Transformador Distribuição	73	0,8	58,40
20230325	5281963	TD(8922)	Transformador Distribuição	1	2,55	2,55
20230325	5281975	TD(722703)	Transformador Distribuição	1	21	21,00
20230325	5281997	TD(55986)	Transformador Distribuição	1	15,42	15,42
20230325	5282000	TD(31990)	Transformador Distribuição	1	1,23	1,23
20230325	5282007	TD(17486)	Transformador Distribuição	1	2,87	2,87
20230325	5282008	TD(15004)	Transformador Distribuição	16	10,27	164,27
20230325	5282008	TD(15004)	Transformador Distribuição	3	10,48	31,45
20230325	5282009	TD(31765)	Transformador Distribuição	13	19,72	256,32
20230325	5282012	TD(47750)	Transformador Distribuição	8	20,18	161,47
20230325	5282015	TD(59761)	Transformador Distribuição	1	20,8	20,80
20230325	5282016	TD(37762)	Transformador Distribuição	1	14,48	14,48
20230325	5282017	TD(25208)	Transformador Distribuição	1	2,5	2,50
20230325	5282020	TD(50071)	Transformador Distribuição	1	6,07	6,07
20230325	5282022	TD(728696)	Transformador Distribuição	50	4,38	219,17
20230325	5282030	TD(24864)	Transformador Distribuição	51	4,48	228,65
20230325	5282032	TD(10947)	Transformador Distribuição	4	3,88	15,53
20230325	5282035	TD(729884)	Transformador Distribuição	1	18,72	18,72
20230325	5282041	TD(60056)	Transformador Distribuição	1	2,68	2,68
20230325	5282043	TD(55142)	Transformador Distribuição	3	23,27	69,80

Relatório Situação de Emergência
Março/2023
Código Único do Relatório: 20230325



Código do Evento	Número ordem	Equipamento	Tipo equipamento	Total de clientes	Duração(h)	CHI
20230325	5282045	TD(48035)	Transformador Distribuição	2	26,58	53,17
20230325	5282048	TD(47274)	Transformador Distribuição	158	1,67	263,33
20230325	5282050	TD(32682)	Transformador Distribuição	12	19,02	228,20
20230325	5282053	TD(13915)	Transformador Distribuição	13	8,22	106,82
20230325	5282065	TD(655068)	Transformador Distribuição	1	2,45	2,45
20230325	5282070	TD(12884)	Transformador Distribuição	1	12,43	12,43
20230325	5282071	TD(742153)	Transformador Distribuição	25	20,63	515,83
20230325	5282082	TD(11787)	Transformador Distribuição	1	15,23	15,23
20230325	5282085	TD(38059)	Transformador Distribuição	1	51,7	51,70
20230325	5282100	TD(39782)	Transformador Distribuição	1	15,27	15,27
20230325	5282119	RD(1206614)	Religador de Linha	100	0,07	6,67
20230325	5282119	RD(1206614)	Religador de Linha	11	2,98	32,82
20230325	5282119	RD(1206614)	Religador de Linha	1	5,55	5,55
20230325	5282119	RD(1206614)	Religador de Linha	4	6,47	25,87
20230325	5282120	TD(46077)	Transformador Distribuição	2	4,42	8,83
20230325	5282124	TD(14979)	Transformador Distribuição	19	3,12	59,22
20230325	5282132	TD(712048)	Transformador Distribuição	16	17,23	275,73
20230325	5282139	TD(19848)	Transformador Distribuição	4	3,3	13,20
20230325	5282140	TD(49109)	Transformador Distribuição	2	11,33	22,67
20230325	5282144	TD(41135)	Transformador Distribuição	19	4,47	84,87

Relatório Situação de Emergência
Março/2023
Código Único do Relatório: 20230325



Código do Evento	Número ordem	Equipamento	Tipo equipamento	Total de clientes	Duração(h)	CHI
20230325	5282155	TD(57458)	Transformador Distribuição	5	12,1	60,50
20230325	5282160	TD(11702)	Transformador Distribuição	4	4,65	18,60
20230325	5282162	TD(658707)	Transformador Distribuição	1	16,58	16,58
20230325	5282165	TD(718928)	Transformador Distribuição	32	1,2	38,40
20230325	5282176	RD(38207)	Religador de Linha	27	0,13	3,60
20230325	5282176	RD(38207)	Religador de Linha	6	0,95	5,70
20230325	5282176	RD(38207)	Religador de Linha	9	3,67	33,00
20230325	5282176	RD(38207)	Religador de Linha	18	4,97	89,40
20230325	5282176	RD(38207)	Religador de Linha	6	21,47	128,80
20230325	5282176	RD(38207)	Religador de Linha	2	22,53	45,07
20230325	5282176	RD(38207)	Religador de Linha	4	22,68	90,73
20230325	5282176	RD(38207)	Religador de Linha	3	23,07	69,20
20230325	5282176	RD(38207)	Religador de Linha	3	45,75	137,25
20230325	5282183	TD(55218)	Transformador Distribuição	14	15,88	222,37
20230325	5282185	TD(15421)	Transformador Distribuição	1	13,28	13,28
20230325	5282206	TD(35745)	Transformador Distribuição	1	23,32	23,32
20230325	5282210	TD(54597)	Transformador Distribuição	38	8,38	318,57
20230325	5282214	TD(11700)	Transformador Distribuição	4	0,5	2,00
20230325	5282215	TD(692408)	Transformador Distribuição	124	8,15	1.010,60
20230325	5282217	TD(55089)	Transformador Distribuição	4	5,5	22,00

Relatório Situação de Emergência
Março/2023
Código Único do Relatório: 20230325



Código do Evento	Número ordem	Equipamento	Tipo equipamento	Total de clientes	Duração(h)	CHI
20230325	5282218	TD(732612)	Transformador Distribuição	1	7,87	7,87
20230325	5282222	TD(9332)	Transformador Distribuição	31	6,8	210,80
20230325	5282224	TD(31263)	Transformador Distribuição	12	6,47	77,60
20230325	5282224	TD(31263)	Transformador Distribuição	4	11,63	46,53
20230325	5282224	TD(31263)	Transformador Distribuição	1	11,9	11,90
20230325	5282232	TD(45419)	Transformador Distribuição	11	6,7	73,70
20230325	5282235	TD(28931)	Transformador Distribuição	1	4,5	4,50
20230325	5282239	TD(16650)	Transformador Distribuição	6	5,93	35,60
20230325	5282241	TD(47050)	Transformador Distribuição	3	4,98	14,95
20230325	5282242	TD(43984)	Transformador Distribuição	4	5,3	21,20
20230325	5282245	TD(37751)	Transformador Distribuição	1	12,27	12,27
20230325	5282249	TD(667363)	Transformador Distribuição	40	2,63	105,33
20230325	5282250	TD(27132)	Transformador Distribuição	1	1,38	1,38
20230325	5282252	TD(33682)	Transformador Distribuição	2	4,4	8,80
20230325	5282260	TD(29632)	Transformador Distribuição	42	2,85	119,70
20230325	5282287	TD(34535)	Transformador Distribuição	1	4,9	4,90
20230325	5282288	TD(23335)	Transformador Distribuição	18	10,1	181,80
20230325	5282293	TD(39437)	Transformador Distribuição	2	8,23	16,47
20230325	5282294	TD(16793)	Transformador Distribuição	1	4,97	4,97
20230325	5282297	TD(53894)	Transformador Distribuição	48	3,1	148,80

Relatório Situação de Emergência
Março/2023
Código Único do Relatório: 20230325



Código do Evento	Número ordem	Equipamento	Tipo equipamento	Total de clientes	Duração(h)	CHI
20230325	5282300	TD(42181)	Transformador Distribuição	1	8,97	8,97
20230325	5282306	TD(21379)	Transformador Distribuição	1	6,55	6,55
20230325	5282307	TD(48034)	Transformador Distribuição	5	3,85	19,25
20230325	5282307	TD(48034)	Transformador Distribuição	4	12,82	51,27
20230325	5282313	TD(27199)	Transformador Distribuição	4	2,2	8,80
20230325	5282314	FR(35755)	Chave Fusível Religadora	54	4,88	263,70
20230325	5282328	TD(22956)	Transformador Distribuição	1	6,65	6,65
20230325	5282335	TD(12671)	Transformador Distribuição	1	2,13	2,13
20230325	5282336	TD(659789)	Transformador Distribuição	1	3,98	3,98
20230325	5282342	TD(19985)	Transformador Distribuição	1	25,3	25,30
20230325	5282346	TD(712694)	Transformador Distribuição	33	2,17	71,50
20230325	5282347	TD(12642)	Transformador Distribuição	2	2,2	4,40
20230325	5282350	TD(50141)	Transformador Distribuição	1	7,47	7,47
20230325	5282351	TD(662799)	Transformador Distribuição	3	5,37	16,10
20230325	5282354	TD(11432)	Transformador Distribuição	1	1,32	1,32
20230325	5282366	TD(658720)	Transformador Distribuição	22	2,25	49,50
20230325	5282367	TD(17253)	Transformador Distribuição	2	25,57	51,13
20230325	5282372	TD(655470)	Transformador Distribuição	1	3,78	3,78
20230325	5282380	TD(18179)	Transformador Distribuição	1	2,72	2,72
20230325	5282382	TD(60057)	Transformador Distribuição	1	7,68	7,68

Relatório Situação de Emergência
Março/2023
Código Único do Relatório: 20230325



Código do Evento	Número ordem	Equipamento	Tipo equipamento	Total de clientes	Duração(h)	CHI
20230325	5282386	TD(55008)	Transformador Distribuição	1	1,35	1,35
20230325	5282388	TD(19151)	Transformador Distribuição	10	10,87	108,67
20230325	5282391	TD(41442)	Transformador Distribuição	1	10,77	10,77
20230325	5282395	TD(53713)	Transformador Distribuição	3	4,55	13,65
20230325	5282402	TD(59269)	Transformador Distribuição	1	3,23	3,23
20230325	5282403	TD(28023)	Transformador Distribuição	21	5,78	121,45
20230325	5282405	TD(690553)	Transformador Distribuição	1	2,1	2,10
20230325	5282407	TD(48112)	Transformador Distribuição	6	8,7	52,20
20230325	5282411	TD(670298)	Transformador Distribuição	2	6,75	13,50
20230325	5282420	TD(27994)	Transformador Distribuição	4	26,27	105,07
20230325	5282428	TD(55315)	Transformador Distribuição	1	3,45	3,45
20230325	5282435	TD(38367)	Transformador Distribuição	1	7,47	7,47
20230325	5282436	TD(60378)	Transformador Distribuição	1	11,02	11,02
20230325	5282446	TD(669269)	Transformador Distribuição	8	31,03	248,27
20230325	5282453	TD(679113)	Transformador Distribuição	5	5,17	25,83
20230325	5282454	TD(17808)	Transformador Distribuição	1	5,87	5,87
20230325	5282467	TD(17212)	Transformador Distribuição	1	2,98	2,98
20230325	5282477	TD(703281)	Transformador Distribuição	5	6,27	31,33
20230325	5282487	TD(56271)	Transformador Distribuição	2	3,38	6,77
20230325	5282487	TD(56271)	Transformador Distribuição	2	29,68	59,37

Relatório Situação de Emergência
Março/2023
Código Único do Relatório: 20230325



Código do Evento	Número ordem	Equipamento	Tipo equipamento	Total de clientes	Duração(h)	CHI
20230325	5282508	TD(535)	Transformador Distribuição	1	2,17	2,17
20230325	5282515	TD(22625)	Transformador Distribuição	1	4,13	4,13
20230325	5282522	TD(719547)	Transformador Distribuição	1	5,17	5,17
20230325	5282529	TD(14866)	Transformador Distribuição	1	6,3	6,30
20230325	5282533	TD(18691)	Transformador Distribuição	3	8,53	25,60
20230325	5282540	TD(679641)	Transformador Distribuição	7	2,57	17,97
20230325	5282547	TD(686096)	Transformador Distribuição	2	1,72	3,43
20230325	5282568	TD(58868)	Transformador Distribuição	1	8,22	8,22
20230325	5282570	TD(25700)	Transformador Distribuição	10	1,63	16,33
20230325	5282576	TD(48899)	Transformador Distribuição	100	6,02	601,67
20230325	5282577	TD(37112)	Transformador Distribuição	1	50,22	50,22
20230325	5282585	TD(1502)	Transformador Distribuição	1	4,33	4,33
20230325	5282587	TD(9253)	Transformador Distribuição	59	0,88	52,12
20230325	5282593	TD(670628)	Transformador Distribuição	7	4,02	28,12
20230325	5282594	TD(653062)	Transformador Distribuição	1	6,25	6,25
20230325	5282600	TD(7166686)	Transformador Distribuição	1	15,27	15,27
20230325	5282601	TD(34836)	Transformador Distribuição	3	4,4	13,20
20230325	5282607	TD(29763)	Transformador Distribuição	1	4,65	4,65
20230325	5282617	TD(709000)	Transformador Distribuição	1	24,83	24,83
20230325	5282623	TD(33580)	Transformador Distribuição	9	6,78	61,05

Relatório Situação de Emergência
Março/2023
Código Único do Relatório: 20230325



Código do Evento	Número ordem	Equipamento	Tipo equipamento	Total de clientes	Duração(h)	CHI
20230325	5282641	TD(676316)	Transformador Distribuição	1	3,22	3,22
20230325	5282642	TD(7924)	Transformador Distribuição	1	5,23	5,23
20230325	5282651	TD(6242)	Transformador Distribuição	55	3,73	205,33
20230325	5282659	TD(20461)	Transformador Distribuição	1	4,97	4,97
20230325	5282662	TD(37777)	Transformador Distribuição	3	11,25	33,75
20230325	5282662	TD(37777)	Transformador Distribuição	7	12,03	84,23
20230325	5282689	TD(697848)	Transformador Distribuição	1	2,43	2,43
20230325	5282690	TD(15338)	Transformador Distribuição	1	3,37	3,37
20230325	5282694	TD(28352)	Transformador Distribuição	2	28,5	57,00
20230325	5282695	TD(17411)	Transformador Distribuição	49	11,5	563,50
20230325	5282699	TD(687073)	Transformador Distribuição	1	11,78	11,78
20230325	5282700	TD(14142)	Transformador Distribuição	4	3,35	13,40
20230325	5282701	FU(31378)	Chave Fusível	110	4,28	471,17
20230325	5282714	TD(9286)	Transformador Distribuição	334	4,17	1.391,67
20230325	5282729	TD(14759)	Transformador Distribuição	142	0,07	9,47
20230325	5282729	TD(14759)	Transformador Distribuição	18	1,58	28,50
20230325	5282729	TD(14759)	Transformador Distribuição	142	2,25	319,50
20230325	5282733	TD(31952)	Transformador Distribuição	8	4,48	35,87
20230325	5282741	TD(713199)	Transformador Distribuição	1	3	3,00
20230325	5282744	TD(29115)	Transformador Distribuição	12	0,1	1,20

Relatório Situação de Emergência
Março/2023
Código Único do Relatório: 20230325



Código do Evento	Número ordem	Equipamento	Tipo equipamento	Total de clientes	Duração(h)	CHI
20230325	5282744	TD(29115)	Transformador Distribuição	12	1,65	19,80
20230325	5282744	TD(29115)	Transformador Distribuição	97	1,85	179,45
20230325	5282744	TD(29115)	Transformador Distribuição	3	3,7	11,10
20230325	5282748	TD(24817)	Transformador Distribuição	106	4,13	438,13
20230325	5282751	TD(8018)	Transformador Distribuição	76	2,45	186,20
20230325	5282754	TD(48195)	Transformador Distribuição	11	5,05	55,55
20230325	5282758	TD(12452)	Transformador Distribuição	3	4,55	13,65
20230325	5282759	TD(33682)	Transformador Distribuição	2	5,23	10,47
20230325	5282780	TD(16447)	Transformador Distribuição	27	5,7	153,90
20230325	5282782	TD(15515)	Transformador Distribuição	1	5,22	5,22
20230325	5282790	TD(28284)	Transformador Distribuição	5	4,73	23,67
20230325	5282792	TD(667277)	Transformador Distribuição	49	8,53	418,13
20230325	5282797	TD(31446)	Transformador Distribuição	13	1,58	20,58
20230325	5282800	TD(1724)	Transformador Distribuição	1	20,42	20,42
20230325	5282802	TD(45562)	Transformador Distribuição	4	5,12	20,47
20230325	5282804	TD(660276)	Transformador Distribuição	2	5,62	11,23
20230325	5282807	TD(24859)	Transformador Distribuição	124	3,13	388,53
20230325	5282822	TD(685205)	Transformador Distribuição	1	1,75	1,75
20230325	5282825	TD(36417)	Transformador Distribuição	1	5,3	5,30
20230325	5282829	TD(8867)	Transformador Distribuição	1	2,65	2,65

Relatório Situação de Emergência
Março/2023
Código Único do Relatório: 20230325



Código do Evento	Número ordem	Equipamento	Tipo equipamento	Total de clientes	Duração(h)	CHI
20230325	5282841	TD(13139646)	Transformador Distribuição	52	2,88	149,93
20230325	5282850	TD(38150)	Transformador Distribuição	14	7,65	107,10
20230325	5282855	FU(15648)	Chave Fusível	1	6,05	6,05
20230325	5282898	TD(14713)	Transformador Distribuição	5	22,08	110,42
20230325	5282904	TD(23712)	Transformador Distribuição	6	20,57	123,40
20230325	5282912	TD(26979)	Transformador Distribuição	101	3,68	372,02
20230325	5282916	TD(652691)	Transformador Distribuição	3	48,5	145,50
20230325	5282919	TD(5857)	Transformador Distribuição	35	5,35	187,25
20230325	5282924	TD(29683)	Transformador Distribuição	8	1,28	10,27
20230325	5282924	TD(29683)	Transformador Distribuição	1	2,67	2,67
20230325	5282926	TD(15717)	Transformador Distribuição	4	19,1	76,40
20230325	5282933	TD(662375)	Transformador Distribuição	1	2,37	2,37
20230325	5282934	TD(735655)	Transformador Distribuição	1	3,6	3,60
20230325	5282943	TD(1173)	Transformador Distribuição	3	16,92	50,75
20230325	5282950	TD(735859)	Transformador Distribuição	34	1,07	36,27
20230325	5282951	TD(29765)	Transformador Distribuição	1	1,67	1,67
20230325	5282952	FU(681929)	Chave Fusível	6	4,23	25,40
20230325	5282953	TD(37128)	Transformador Distribuição	2	2,33	4,67
20230325	5282955	TD(11805)	Transformador Distribuição	1	3,43	3,43
20230325	5282958	TD(12974)	Transformador Distribuição	20	3,63	72,67
20230325	5282960	TD(744893)	Transformador Distribuição	2	3,38	6,77

Relatório Situação de Emergência
Março/2023
Código Único do Relatório: 20230325



Código do Evento	Número ordem	Equipamento	Tipo equipamento	Total de clientes	Duração(h)	CHI
20230325	5282964	TD(36801)	Transformador Distribuição	43	11,28	485,18
20230325	5282980	TD(688622)	Transformador Distribuição	1	19,42	19,42
20230325	5282981	TD(36926)	Transformador Distribuição	2	5,68	11,37
20230325	5282985	TD(61061)	Transformador Distribuição	50	1,78	89,17
20230325	5282989	TD(31879)	Transformador Distribuição	17	3,65	62,05
20230325	5282989	TD(31879)	Transformador Distribuição	4	3,78	15,13
20230325	5283009	TD(47249)	Transformador Distribuição	24	20,4	489,60
20230325	5283015	TD(654732)	Transformador Distribuição	1	17,35	17,35
20230325	5283017	TD(683990)	Transformador Distribuição	13	7,97	103,57
20230325	5283020	TD(41209)	Transformador Distribuição	4	6,32	25,27
20230325	5283043	TD(659463)	Transformador Distribuição	6	3,45	20,70
20230325	5283045	TD(13086)	Transformador Distribuição	1	6,73	6,73
20230325	5283050	TD(665564)	Transformador Distribuição	28	12,53	350,93
20230325	5283056	TD(757825)	Transformador Distribuição	3	1,42	4,25
20230325	5283058	TD(659800)	Transformador Distribuição	3	23,53	70,60
20230325	5283059	TD(15741)	Transformador Distribuição	1	25,32	25,32
20230325	5283064	TD(674114)	Transformador Distribuição	2	6,57	13,13
20230325	5283066	TD(938)	Transformador Distribuição	67	3,17	212,17
20230325	5283077	TD(7619)	Transformador Distribuição	1	1,42	1,42
20230325	5283079	TD(13060)	Transformador Distribuição	1	6,57	6,57

Relatório Situação de Emergência
Março/2023
Código Único do Relatório: 20230325



Código do Evento	Número ordem	Equipamento	Tipo equipamento	Total de clientes	Duração(h)	CHI
20230325	5283083	TD(696163)	Transformador Distribuição	1	6,15	6,15
20230325	5283093	TD(49278)	Transformador Distribuição	7	18,83	131,83
20230325	5283106	TD(44133)	Transformador Distribuição	1	16,95	16,95
20230325	5283109	TD(677583)	Transformador Distribuição	1	16,9	16,90
20230325	5283112	TD(12975)	Transformador Distribuição	1	24,35	24,35
20230325	5283114	TD(61407)	Transformador Distribuição	1	41,52	41,52
20230325	5283120	TD(25668)	Transformador Distribuição	1	18,62	18,62
20230325	5283126	TD(21987)	Transformador Distribuição	25	29,25	731,25
20230325	5283127	TD(28360)	Transformador Distribuição	39	3,03	118,30
20230325	5283128	TD(34339)	Transformador Distribuição	1	2,23	2,23
20230325	5283135	TD(15480)	Transformador Distribuição	1	1,38	1,38
20230325	5283139	TD(14706)	Transformador Distribuição	10	16,72	167,17
20230325	5283141	TD(53172)	Transformador Distribuição	71	5,33	378,67
20230325	5283141	TD(53172)	Transformador Distribuição	95	7,95	755,25
20230325	5283142	TD(710473)	Transformador Distribuição	23	5,32	122,28
20230325	5283147	TD(48539376)	Transformador Distribuição	1	3,78	3,78
20230325	5283151	TD(721999)	Transformador Distribuição	3	2,02	6,05
20230325	5283152	TD(46731)	Transformador Distribuição	3	13,8	41,40
20230325	5283154	TD(687347)	Transformador Distribuição	1	4,2	4,20
20230325	5283156	TD(7124)	Transformador Distribuição	1	2,8	2,80

Relatório Situação de Emergência
Março/2023
Código Único do Relatório: 20230325



Código do Evento	Número ordem	Equipamento	Tipo equipamento	Total de clientes	Duração(h)	CHI
20230325	5283158	TD(9332)	Transformador Distribuição	31	3,23	100,23
20230325	5283167	TD(59294)	Transformador Distribuição	5	19,22	96,08
20230325	5283171	TD(11573)	Transformador Distribuição	119	1,57	186,43
20230325	5283181	TD(20233)	Transformador Distribuição	1	16,82	16,82
20230325	5283182	TD(14754)	Transformador Distribuição	8	19,17	153,33
20230325	5283182	TD(14754)	Transformador Distribuição	1	26,67	26,67
20230325	5283187	TD(15320)	Transformador Distribuição	17	7,58	128,92
20230325	5283191	TD(56059)	Transformador Distribuição	1	15,18	15,18
20230325	5283194	TD(53147)	Transformador Distribuição	2	16,2	32,40
20230325	5283197	TD(45774)	Transformador Distribuição	4	13,85	55,40
20230325	5283201	TD(667443)	Transformador Distribuição	1	20,88	20,88
20230325	5283205	TD(32444)	Transformador Distribuição	2	24,97	49,93
20230325	5283207	TD(653761)	Transformador Distribuição	1	16,17	16,17
20230325	5283217	TD(45480)	Transformador Distribuição	1	22,38	22,38
20230325	5283231	FU(683788)	Chave Fusível	60	5,23	314,00
20230325	5283232	TD(26108)	Transformador Distribuição	1	19,85	19,85
20230325	5283234	TD(13529)	Transformador Distribuição	5	15,03	75,17
20230325	5283238	TD(61508)	Transformador Distribuição	2	16,85	33,70
20230325	5283241	TD(48950)	Transformador Distribuição	8	7,43	59,47
20230325	5283251	TD(13519)	Transformador Distribuição	1	14,13	14,13

Relatório Situação de Emergência
Março/2023
Código Único do Relatório: 20230325



Código do Evento	Número ordem	Equipamento	Tipo equipamento	Total de clientes	Duração(h)	CHI
20230325	5283262	TD(44024)	Transformador Distribuição	1	12,73	12,73
20230325	5283264	TD(32365)	Transformador Distribuição	16	12,38	198,13
20230325	5283276	TD(43087)	Transformador Distribuição	2	18,75	37,50
20230325	5283284	TD(19842)	Transformador Distribuição	1	17,45	17,45
20230325	5283299	TD(578)	Transformador Distribuição	24	14,85	356,40
20230325	5283303	TD(719400)	Transformador Distribuição	80	1,38	110,67
20230325	5283307	TD(755188)	Transformador Distribuição	1	15,65	15,65
20230325	5283314	RD(748307)	Religador de Linha	46	1,62	74,37
20230325	5283314	RD(748307)	Religador de Linha	1	2,97	2,97
20230325	5283317	TD(14730)	Transformador Distribuição	3	3,07	9,20
20230325	5283317	TD(14730)	Transformador Distribuição	4	3,5	14,00
20230325	5283317	TD(14730)	Transformador Distribuição	9	9,38	84,45
20230325	5283317	TD(14730)	Transformador Distribuição	124	10,72	1.328,87
20230325	5283317	TD(14730)	Transformador Distribuição	18	15,13	272,40
20230325	5283323	TD(47639)	Transformador Distribuição	4	10,77	43,07
20230325	5283324	TD(45563)	Transformador Distribuição	1	22,27	22,27
20230325	5283325	TD(26750)	Transformador Distribuição	1	12,83	12,83
20230325	5283331	TD(8363)	Transformador Distribuição	11	2,42	26,58
20230325	5283332	TD(13643)	Transformador Distribuição	6	12,35	74,10
20230325	5283341	TD(8066)	Transformador Distribuição	172	7,17	1.232,67

Relatório Situação de Emergência
Março/2023
Código Único do Relatório: 20230325



Código do Evento	Número ordem	Equipamento	Tipo equipamento	Total de clientes	Duração(h)	CHI
20230325	5283343	TD(42372)	Transformador Distribuição	14	6,12	85,63
20230325	5283344	TD(33128)	Transformador Distribuição	5	7,9	39,50
20230325	5283346	TD(35657)	Transformador Distribuição	1	26,72	26,72
20230325	5283348	TD(704601)	Transformador Distribuição	8	6,02	48,13
20230325	5283350	TD(45460)	Transformador Distribuição	3	3,8	11,40
20230325	5283356	TD(25001)	Transformador Distribuição	2	3,87	7,73
20230325	5283358	TD(56046)	Transformador Distribuição	1	10,05	10,05
20230325	5283359	TD(23039)	Transformador Distribuição	22	3,85	84,70
20230325	5283360	TD(16290)	Transformador Distribuição	31	9,08	281,58
20230325	5283362	TD(6082)	Transformador Distribuição	1	1,7	1,70
20230325	5283366	FU(676621)	Chave Fusível	1	2,97	2,97
20230325	5283368	TD(33580)	Transformador Distribuição	1	6,63	6,63
20230325	5283370	TD(7810)	Transformador Distribuição	19	3,55	67,45
20230325	5283372	TD(29743)	Transformador Distribuição	1	2,2	2,20
20230325	5283374	TD(46765)	Transformador Distribuição	10	5,97	59,67
20230325	5283375	TD(20691)	Transformador Distribuição	2	11,78	23,57
20230325	5283384	TD(16328)	Transformador Distribuição	5	9,18	45,92
20230325	5283386	TD(748322)	Transformador Distribuição	1	3,23	3,23
20230325	5283395	TD(49961)	Transformador Distribuição	1	3,17	3,17
20230325	5283397	TD(28995)	Transformador Distribuição	1	26,57	26,57

Relatório Situação de Emergência
Março/2023
Código Único do Relatório: 20230325



Código do Evento	Número ordem	Equipamento	Tipo equipamento	Total de clientes	Duração(h)	CHI
20230325	5283399	TD(673750)	Transformador Distribuição	9	7,15	64,35
20230325	5283401	TD(22081)	Transformador Distribuição	2	3,13	6,27
20230325	5283406	TD(59639)	Transformador Distribuição	1	7,35	7,35
20230325	5283409	TD(46077)	Transformador Distribuição	2	3,23	6,47
20230325	5283411	TD(46169)	Transformador Distribuição	1	13,42	13,42
20230325	5283418	TD(48103)	Transformador Distribuição	3	1,6	4,80
20230325	5283419	TD(16545)	Transformador Distribuição	11	3,5	38,50
20230325	5283422	TD(52287)	Transformador Distribuição	26	4,73	123,07
20230325	5283423	TD(23758)	Transformador Distribuição	1	11,95	11,95
20230325	5283427	TD(653590)	Transformador Distribuição	1	7,48	7,48
20230325	5283430	TD(650411)	Transformador Distribuição	21	3,32	69,65
20230325	5283431	TD(672347)	Transformador Distribuição	1	27,68	27,68
20230325	5283432	TD(1510)	Transformador Distribuição	1	7,02	7,02
20230325	5283435	TD(18185)	Transformador Distribuição	20	8,78	175,67
20230325	5283440	TD(18168)	Transformador Distribuição	15	11,52	172,75
20230325	5283445	TD(16757)	Transformador Distribuição	1	2,52	2,52
20230325	5283449	TD(32682)	Transformador Distribuição	12	8,18	98,20
20230325	5283451	TD(673256)	Transformador Distribuição	1	2,8	2,80
20230325	5283458	TD(686282)	Transformador Distribuição	2	3,58	7,17
20230325	5283464	TD(19573)	Transformador Distribuição	2	8,78	17,57

Relatório Situação de Emergência
Março/2023
Código Único do Relatório: 20230325



Código do Evento	Número ordem	Equipamento	Tipo equipamento	Total de clientes	Duração(h)	CHI
20230325	5283471	TD(50141)	Transformador Distribuição	1	4,57	4,57
20230325	5283476	TD(8727)	Transformador Distribuição	2	6,22	12,43
20230325	5283480	TD(676582)	Transformador Distribuição	17	9,32	158,38
20230325	5283483	TD(685205)	Transformador Distribuição	1	14,37	14,37
20230325	5283485	TD(34032)	Transformador Distribuição	1	2,33	2,33
20230325	5283491	TD(32541)	Transformador Distribuição	1	3,33	3,33
20230325	5283492	TD(726824)	Transformador Distribuição	1	10,62	10,62
20230325	5283500	TD(744169)	Transformador Distribuição	1	2,5	2,50
20230325	5283502	TD(684378)	Transformador Distribuição	3	54,93	164,80
20230325	5283510	TD(699002)	Transformador Distribuição	13	10,27	133,47
20230325	5283514	TD(13567)	Transformador Distribuição	1	4,02	4,02
20230325	5283518	TD(13060)	Transformador Distribuição	1	11,62	11,62
20230325	5283522	TD(57710)	Transformador Distribuição	8	9,27	74,13
20230325	5283524	TD(56016)	Transformador Distribuição	4	3,17	12,67
20230325	5283525	TD(27293)	Transformador Distribuição	1	2,73	2,73
20230325	5283527	TD(18683)	Transformador Distribuição	3	4,67	14,00
20230325	5283531	TD(676581)	Transformador Distribuição	1	28,52	28,52
20230325	5283538	TD(55102)	Transformador Distribuição	1	3,98	3,98
20230325	5283539	TD(45899)	Transformador Distribuição	1	3,68	3,68
20230325	5283546	TD(13441)	Transformador Distribuição	1	5,72	5,72

Relatório Situação de Emergência
Março/2023
Código Único do Relatório: 20230325



Código do Evento	Número ordem	Equipamento	Tipo equipamento	Total de clientes	Duração(h)	CHI
20230325	5283554	TD(47699)	Transformador Distribuição	1	2,03	2,03
20230325	5283558	TD(16789)	Transformador Distribuição	1	4,57	4,57
20230325	5283579	TD(44993)	Transformador Distribuição	1	6,28	6,28
20230325	5283582	TD(37632)	Transformador Distribuição	3	6,22	18,65
20230325	5283586	TD(689049)	Transformador Distribuição	43	5,93	255,13
20230325	5283595	TD(19151)	Transformador Distribuição	1	31,88	31,88
20230325	5283602	TD(3676)	Transformador Distribuição	3	3,12	9,35
20230325	5283622	TD(55055)	Transformador Distribuição	1	24,67	24,67
20230325	5283623	TD(54855)	Transformador Distribuição	2	18,48	36,97
20230325	5283630	TD(678634)	Transformador Distribuição	3	3,9	11,70
20230325	5283635	TD(692392)	Transformador Distribuição	3	8,98	26,95
20230325	5283637	TD(669909)	Transformador Distribuição	1	4,07	4,07
20230325	5283658	TD(25208)	Transformador Distribuição	3	3,97	11,90
20230325	5283662	TD(689016)	Transformador Distribuição	1	7,02	7,02
20230325	5283663	TD(687700)	Transformador Distribuição	1	4,77	4,77
20230325	5283673	TD(56049)	Transformador Distribuição	1	2,52	2,52
20230325	5283684	TD(9932151)	Transformador Distribuição	18	6,1	109,80
20230325	5283694	TD(46810)	Transformador Distribuição	3	7,52	22,55
20230325	5283700	TD(61126)	Transformador Distribuição	1	25,53	25,53
20230325	5283703	TD(43892)	Transformador Distribuição	1	4,58	4,58

Relatório Situação de Emergência
Março/2023
Código Único do Relatório: 20230325



Código do Evento	Número ordem	Equipamento	Tipo equipamento	Total de clientes	Duração(h)	CHI
20230325	5283705	TD(682536)	Transformador Distribuição	294	0,07	19,60
20230325	5283705	TD(682536)	Transformador Distribuição	52	1,7	88,40
20230325	5283705	TD(682536)	Transformador Distribuição	241	3,03	731,03
20230325	5283705	TD(682536)	Transformador Distribuição	10	15,97	159,67
20230325	5283709	TD(56551)	Transformador Distribuição	1	7,98	7,98
20230325	5283710	TD(25330)	Transformador Distribuição	3	22,25	66,75
20230325	5283719	FU(14364)	Chave Fusível	5	6,52	32,58
20230325	5283726	TD(719746)	Transformador Distribuição	4	25,18	100,73
20230325	5283743	TD(24969)	Transformador Distribuição	80	3,42	273,33
20230325	5283745	TD(23444)	Transformador Distribuição	28	0,05	1,40
20230325	5283745	TD(23444)	Transformador Distribuição	54	1,43	77,40
20230325	5283745	TD(23444)	Transformador Distribuição	28	1,7	47,60
20230325	5283756	TD(23039)	Transformador Distribuição	10	4	40,00
20230325	5283762	TD(11819)	Transformador Distribuição	3	7,18	21,55
20230325	5283763	TD(20452)	Transformador Distribuição	1	1,9	1,90
20230325	5283766	TD(47694)	Transformador Distribuição	1	5,47	5,47
20230325	5283770	TD(37186)	Transformador Distribuição	1	4,03	4,03
20230325	5283774	TD(50604)	Transformador Distribuição	1	3,95	3,95
20230325	5283774	TD(50604)	Transformador Distribuição	1	12,07	12,07
20230325	5283774	TD(50604)	Transformador Distribuição	1	57,33	57,33

Relatório Situação de Emergência
Março/2023
Código Único do Relatório: 20230325



Código do Evento	Número ordem	Equipamento	Tipo equipamento	Total de clientes	Duração(h)	CHI
20230325	5283791	TD(25455)	Transformador Distribuição	6	2,57	15,40
20230325	5283797	TD(658813)	Transformador Distribuição	85	2,23	189,83
20230325	5283799	TD(28748)	Transformador Distribuição	1	29,15	29,15
20230325	5283802	TD(45816)	Transformador Distribuição	1	26,18	26,18
20230325	5283816	TD(29773)	Transformador Distribuição	1	3,75	3,75
20230325	5283817	TD(19791)	Transformador Distribuição	2	2,13	4,27
20230325	5283852	TD(7336)	Transformador Distribuição	1	2,83	2,83
20230325	5283853	TD(659980)	Transformador Distribuição	4	3,12	12,47
20230325	5283858	TD(656174)	Transformador Distribuição	1	23,45	23,45
20230325	5283861	FR(11357)	Chave Fusível Religadora	29	22,57	654,43
20230325	5283868	TD(48554)	Transformador Distribuição	7	3,68	25,78
20230325	5283869	TD(659971)	Transformador Distribuição	5	3,22	16,08
20230325	5283870	TD(19683)	Transformador Distribuição	1	3,43	3,43
20230325	5283875	TD(5876)	Transformador Distribuição	12	6,58	79,00
20230325	5283878	TD(48844)	Transformador Distribuição	2	3,9	7,80
20230325	5283888	TD(13972)	Transformador Distribuição	34	4,95	168,30
20230325	5283900	TD(3855)	Transformador Distribuição	10	0,25	2,50
20230325	5283900	TD(3855)	Transformador Distribuição	1471	0,43	637,43
20230325	5283900	TD(3855)	Transformador Distribuição	394	0,73	288,93
20230325	5283900	TD(3855)	Transformador Distribuição	649	0,78	508,38

Relatório Situação de Emergência
Março/2023
Código Único do Relatório: 20230325



Código do Evento	Número ordem	Equipamento	Tipo equipamento	Total de clientes	Duração(h)	CHI
20230325	5283901	RD(728369)	Religador de Linha	52	1,73	90,13
20230325	5283901	RD(728369)	Religador de Linha	147	3,15	463,05
20230325	5283901	RD(728369)	Religador de Linha	5	3,7	18,50
20230325	5283905	TD(670078)	Transformador Distribuição	25	5,35	133,75
20230325	5283907	TD(21379)	Transformador Distribuição	3	5,47	16,40
20230325	5283907	TD(21379)	Transformador Distribuição	120	6,37	764,00
20230325	5283907	TD(21379)	Transformador Distribuição	4	6,48	25,93
20230325	5283907	TD(21379)	Transformador Distribuição	7	28,23	197,63
20230325	5283912	TD(18383)	Transformador Distribuição	2	3,82	7,63
20230325	5283914	TD(730999)	Transformador Distribuição	10	1,58	15,83
20230325	5283916	TD(692761)	Transformador Distribuição	1	5,28	5,28
20230325	5283924	TD(16454)	Transformador Distribuição	10	3,53	35,33
20230325	5283935	TD(54008)	Transformador Distribuição	5	6,13	30,67
20230325	5283936	TD(36204)	Transformador Distribuição	1	1,38	1,38
20230325	5283940	TD(692894)	Transformador Distribuição	1	24,93	24,93
20230325	5283943	TD(36050)	Transformador Distribuição	114	0,05	5,70
20230325	5283943	TD(36050)	Transformador Distribuição	70	0,93	65,33
20230325	5283943	TD(36050)	Transformador Distribuição	86	5,5	473,00
20230325	5283946	TD(18054)	Transformador Distribuição	5	2,12	10,58
20230325	5283953	TD(28471)	Transformador Distribuição	1	2,33	2,33

Relatório Situação de Emergência
Março/2023
Código Único do Relatório: 20230325



Código do Evento	Número ordem	Equipamento	Tipo equipamento	Total de clientes	Duração(h)	CHI
20230325	5283958	TD(53254)	Transformador Distribuição	37	3,42	126,42
20230325	5283959	TD(8147)	Transformador Distribuição	95	3,22	305,58
20230325	5283964	TD(35163)	Transformador Distribuição	6	4,02	24,10
20230325	5283967	TD(47251)	Transformador Distribuição	3	2,33	7,00
20230325	5283971	TD(51077)	Transformador Distribuição	100	1,27	126,67
20230325	5283972	TD(55229)	Transformador Distribuição	55	2,25	123,75
20230325	5283978	TD(43574)	Transformador Distribuição	27	3,85	103,95
20230325	5283983	TD(59944)	Transformador Distribuição	148	1,57	231,87
20230325	5283983	TD(59944)	Transformador Distribuição	2	2,32	4,63
20230325	5283983	TD(59944)	Transformador Distribuição	8	4,08	32,67
20230325	5283983	TD(59944)	Transformador Distribuição	3	5,47	16,40
20230325	5283983	TD(59944)	Transformador Distribuição	7	6,03	42,23
20230325	5283983	TD(59944)	Transformador Distribuição	30	6,2	186,00
20230325	5283983	TD(59944)	Transformador Distribuição	2	22,4	44,80
20230325	5283983	TD(59944)	Transformador Distribuição	2	23,35	46,70
20230325	5283983	TD(59944)	Transformador Distribuição	37	28,4	1.050,80
20230325	5283985	TD(674577)	Transformador Distribuição	27	22,13	597,60
20230325	5283993	TD(687410)	Transformador Distribuição	1	2,48	2,48
20230325	5283998	TD(688538)	Transformador Distribuição	29	5,58	161,92
20230325	5284002	TD(31580)	Transformador Distribuição	14	39,93	559,07

Relatório Situação de Emergência
Março/2023
Código Único do Relatório: 20230325



Código do Evento	Número ordem	Equipamento	Tipo equipamento	Total de clientes	Duração(h)	CHI
20230325	5284004	TD(55008)	Transformador Distribuição	1	23,83	23,83
20230325	5284006	TD(40257)	Transformador Distribuição	1	1,87	1,87
20230325	5284010	TD(25900)	Transformador Distribuição	1	2,65	2,65
20230325	5284011	TD(660548)	Transformador Distribuição	1	5,95	5,95
20230325	5284016	TD(32909)	Transformador Distribuição	15	3,67	55,00
20230325	5284018	TD(685718)	Transformador Distribuição	5	4,82	24,08
20230325	5284023	TD(9686)	Transformador Distribuição	74	1,25	92,50
20230325	5284026	TD(45148)	Transformador Distribuição	5	10,28	51,42
20230325	5284032	TD(49489)	Transformador Distribuição	2	23,05	46,10
20230325	5284035	TD(31279)	Transformador Distribuição	11	3,43	37,77
20230325	5284039	TD(661762)	Transformador Distribuição	1	18,72	18,72
20230325	5284044	TD(8695)	Transformador Distribuição	4	1,7	6,80
20230325	5284046	TD(60402)	Transformador Distribuição	1	1,72	1,72
20230325	5284048	TD(24529)	Transformador Distribuição	1	7,45	7,45
20230325	5284054	TD(26021)	Transformador Distribuição	1	25,68	25,68
20230325	5284055	TD(31801)	Transformador Distribuição	1	4,52	4,52
20230325	5284059	TD(9674)	Transformador Distribuição	38	9,47	359,73
20230325	5284065	TD(9653)	Transformador Distribuição	75	6,65	498,75
20230325	5284066	TD(706102)	Transformador Distribuição	66	3,47	228,80
20230325	5284071	TD(60279)	Transformador Distribuição	1	24,58	24,58

Relatório Situação de Emergência
Março/2023
Código Único do Relatório: 20230325



Código do Evento	Número ordem	Equipamento	Tipo equipamento	Total de clientes	Duração(h)	CHI
20230325	5284073	TD(680145)	Transformador Distribuição	39	2,12	82,55
20230325	5284073	TD(680145)	Transformador Distribuição	1	25,37	25,37
20230325	5284077	TD(712462)	Transformador Distribuição	1	1,78	1,78
20230325	5284078	TD(25980)	Transformador Distribuição	7	17,85	124,95
20230325	5284082	TD(44986)	Transformador Distribuição	14	7,23	101,27
20230325	5284083	TD(50211)	Transformador Distribuição	6	21,23	127,40
20230325	5284098	TD(41842)	Transformador Distribuição	1	2,2	2,20
20230325	5284112	TD(671700)	Transformador Distribuição	160	3,18	509,33
20230325	5284127	TD(15939)	Transformador Distribuição	27	8,12	219,15
20230325	5284130	TD(692992)	Transformador Distribuição	1	4,82	4,82
20230325	5284137	TD(35644)	Transformador Distribuição	7	20,82	145,72
20230325	5284147	TD(35698)	Transformador Distribuição	1	27,18	27,18
20230325	5284148	TD(704601)	Transformador Distribuição	1	6,07	6,07
20230325	5284148	TD(704601)	Transformador Distribuição	5	6,68	33,42
20230325	5284148	TD(704601)	Transformador Distribuição	2	7,9	15,80
20230325	5284152	TD(757318)	Transformador Distribuição	82	4	328,00
20230325	5284163	TD(5810)	Transformador Distribuição	69	0,9	62,10
20230325	5284165	TD(27362)	Transformador Distribuição	4	4,13	16,53
20230325	5284166	TD(14830)	Transformador Distribuição	1	4,43	4,43
20230325	5284170	TD(679053)	Transformador Distribuição	1	3,2	3,20

Relatório Situação de Emergência
Março/2023
Código Único do Relatório: 20230325



Código do Evento	Número ordem	Equipamento	Tipo equipamento	Total de clientes	Duração(h)	CHI
20230325	5284178	TD(46274)	Transformador Distribuição	1	1,37	1,37
20230325	5284191	TD(46035)	Transformador Distribuição	1	24,43	24,43
20230325	5284196	TD(53774)	Transformador Distribuição	1	3,48	3,48
20230325	5284199	TD(32840)	Transformador Distribuição	2	5,5	11,00
20230325	5284206	FU(729046)	Chave Fusível	10	1,75	17,50
20230325	5284211	TD(22080)	Transformador Distribuição	5	19,7	98,50
20230325	5284224	TD(667320)	Transformador Distribuição	11	4,13	45,47
20230325	5284226	TD(707162)	Transformador Distribuição	1	20,68	20,68
20230325	5284230	TD(29910)	Transformador Distribuição	107	5,4	577,80
20230325	5284241	TD(15300)	Transformador Distribuição	2	14,93	29,87
20230325	5284265	TD(657967)	Transformador Distribuição	1	22,05	22,05
20230325	5284270	TD(16537)	Transformador Distribuição	6	17,85	107,10
20230325	5284282	TD(669075)	Transformador Distribuição	4	16,18	64,73
20230325	5284283	TD(27470)	Transformador Distribuição	1	20,28	20,28
20230325	5284290	TD(1784)	Transformador Distribuição	9	18,52	166,65
20230325	5284293	TD(31421)	Transformador Distribuição	2	19,78	39,57
20230325	5284297	TD(31436)	Transformador Distribuição	3	20,6	61,80
20230325	5284299	TD(9649)	Transformador Distribuição	16	7,2	115,20
20230325	5284302	TD(5926)	Transformador Distribuição	1	4,27	4,27
20230325	5284305	TD(58254)	Transformador Distribuição	2	13,57	27,13

Relatório Situação de Emergência
Março/2023
Código Único do Relatório: 20230325



Código do Evento	Número ordem	Equipamento	Tipo equipamento	Total de clientes	Duração(h)	CHI
20230325	5284307	TD(44993)	Transformador Distribuição	1	22,38	22,38
20230325	5284332	TD(41937)	Transformador Distribuição	4	7,32	29,27
20230325	5284332	TD(41937)	Transformador Distribuição	4	7,65	30,60
20230325	5284332	TD(41937)	Transformador Distribuição	1	71,32	71,32
20230325	5284335	TD(740980)	Transformador Distribuição	253	0,63	160,23
20230325	5284338	TD(32345)	Transformador Distribuição	4	7,73	30,93
20230325	5284339	TD(18757)	Transformador Distribuição	1	46,33	46,33
20230325	5284348	TD(49117)	Transformador Distribuição	1	9,65	9,65
20230325	5284349	TD(673522)	Transformador Distribuição	1	5,33	5,33
20230325	5284350	TD(47198)	Transformador Distribuição	1	28,67	28,67
20230325	5284352	TD(21340)	Transformador Distribuição	1	24,17	24,17
20230325	5284368	TD(721355)	Transformador Distribuição	627	1,92	1.201,75
20230325	5284380	TD(663461)	Transformador Distribuição	3	14,92	44,75
20230325	5284386	TD(679619)	Transformador Distribuição	22	3,65	80,30
20230325	5284392	TD(39915)	Transformador Distribuição	22	14,82	325,97
20230325	5284400	TD(711909)	Transformador Distribuição	1	18,3	18,30
20230325	5284514	TD(676581)	Transformador Distribuição	42	22,65	951,30
20230325	5284629	TD(696433)	Transformador Distribuição	20	33,85	677,00
20230325	5284729	TD(15591)	Transformador Distribuição	3	21,42	64,25
20230325	5303561	TD(48035)	Transformador Distribuição	1	8	8,00

Relatório Situação de Emergência
Março/2023
Código Único do Relatório: 20230325



Código do Evento	Número ordem	Equipamento	Tipo equipamento	Total de clientes	Duração(h)	CHI
20230325	5310623	TD(42962)	Transformador Distribuição	3	11,05	33,15
20230325	5310623	TD(42962)	Transformador Distribuição	1	60,18	60,18
20230325	5312044	FU(25021)	Chave Fusível	7	7,82	54,72
20230325	5313045	CF(3796)	Chave Faca	196	3,68	721,93
20230325	5313045	CF(3796)	Chave Faca	269	7,5	2.017,50
20230325	5314509	TD(11454)	Transformador Distribuição	1	15,2	15,20
20230325	5317772	RD(673137)	Religador de Linha	21	0,15	3,15
20230325	5317772	RD(673137)	Religador de Linha	9	4,88	43,95
20230325	5317772	RD(673137)	Religador de Linha	125	6,3	787,50
20230325	5317772	RD(673137)	Religador de Linha	5	10,88	54,42
20230325	5317780	FR(27605)	Chave Fusível Religadora	1	2,55	2,55
20230325	5317780	FR(27605)	Chave Fusível Religadora	1	3,02	3,02
20230325	5318199	RD(750165)	Religador de Linha	412	0,13	54,93
20230325	5318199	RD(750165)	Religador de Linha	214	2,62	559,97
20230325	5318199	RD(750165)	Religador de Linha	40	3,22	128,67
20230325	5318199	RD(750165)	Religador de Linha	10	5,35	53,50
20230325	5318199	RD(750165)	Religador de Linha	10	6,8	68,00
20230325	5318199	RD(750165)	Religador de Linha	8	10,93	87,47
20230325	5318199	RD(750165)	Religador de Linha	10	45,18	451,83
20230325	5318270	RD(736014)	Religador de Linha	31	3,17	98,17
20230325	5318270	RD(736014)	Religador de Linha	243	3,9	947,70

Código do Evento	Número ordem	Equipamento	Tipo equipamento	Total de clientes	Duração(h)	CHI
20230325	5318270	RD(736014)	Religador de Linha	145	5,57	807,17
20230325	5318270	RD(736014)	Religador de Linha	176	9,27	1.630,93
20230325	5318327	TD(8254)	Transformador Distribuição	1	2,45	2,45
20230325	5319344	FU(20497)	Chave Fusível	4	54,57	218,27
20230325	5319429	RD(672894)	Religador de Linha	77	3,13	241,27
20230325	5319429	RD(672894)	Religador de Linha	1	4,65	4,65
20230325	5319429	RD(672894)	Religador de Linha	3	30,02	90,05
20230325	5319429	RD(672894)	Religador de Linha	18	46,05	828,90
20230325	5319579	RD(737140)	Religador de Linha	31	0,38	11,88
20230325	5319579	RD(737140)	Religador de Linha	31	6,43	199,43
20230325	5319579	RD(737140)	Religador de Linha	12	35,28	423,40
20230325	5319634	FU(713114)	Chave Fusível	424	6,43	2.727,73
20230325	5319634	FU(713114)	Chave Fusível	338	8,85	2.991,30
20230325	5320476	TD(48953)	Transformador Distribuição	2	3,47	6,93
20230325	5320486	FR(35344)	Chave Fusível Religadora	15	3,5	52,50
20230325	5322471	FU(738803)	Chave Fusível	444	0,58	259,00
20230325	5322549	FR(16366)	Chave Fusível Religadora	49	3,98	195,18
20230325	5322654	TD(19749)	Transformador Distribuição	2	5,7	11,40
20230325	5322965	FU(734590)	Chave Fusível	10	6,6	66,00

Laudo das Condições Atmosféricas para o Evento no período de 01/03/23 a 17/03/23 na Área de Atuação da Energisa – MS

1. DESCRIÇÃO

O evento que ocorreu entre 01 a 17/03/2023 na área de atuação da Energisa – MS foi causado por um sistema frontal associado a uma banda convectiva da Amazônia atuando no estado do Mato Grosso do Sul. O sistema pode ser visto na imagem no infravermelho com realce do satélite GOES-16 na Figura 1.



Figura 1 - Imagem de satélite no infravermelho com realce do satélite GOES-16 as 21:00 UT do dia 01/03. As cores indicam diferentes temperaturas dos topos das nuvens.

Diferentes cores na imagem na Figura 1 referem-se a diferentes temperaturas de topo das nuvens, conforme indicado na figura, e equivalem a diferentes altitudes. Quanto menor a temperatura de topo, isto é, mais negativa, mais alta é o topo da nuvem.

Durante os períodos de máxima extensão vertical, a tempestade atingiu temperaturas de topo inferiores a -70°C equivalente à altura da tropopausa (15-16 km). Esta altura corresponde à máxima extensão vertical que uma tempestade pode atingir.

2. ABRANGÊNCIA E DURAÇÃO

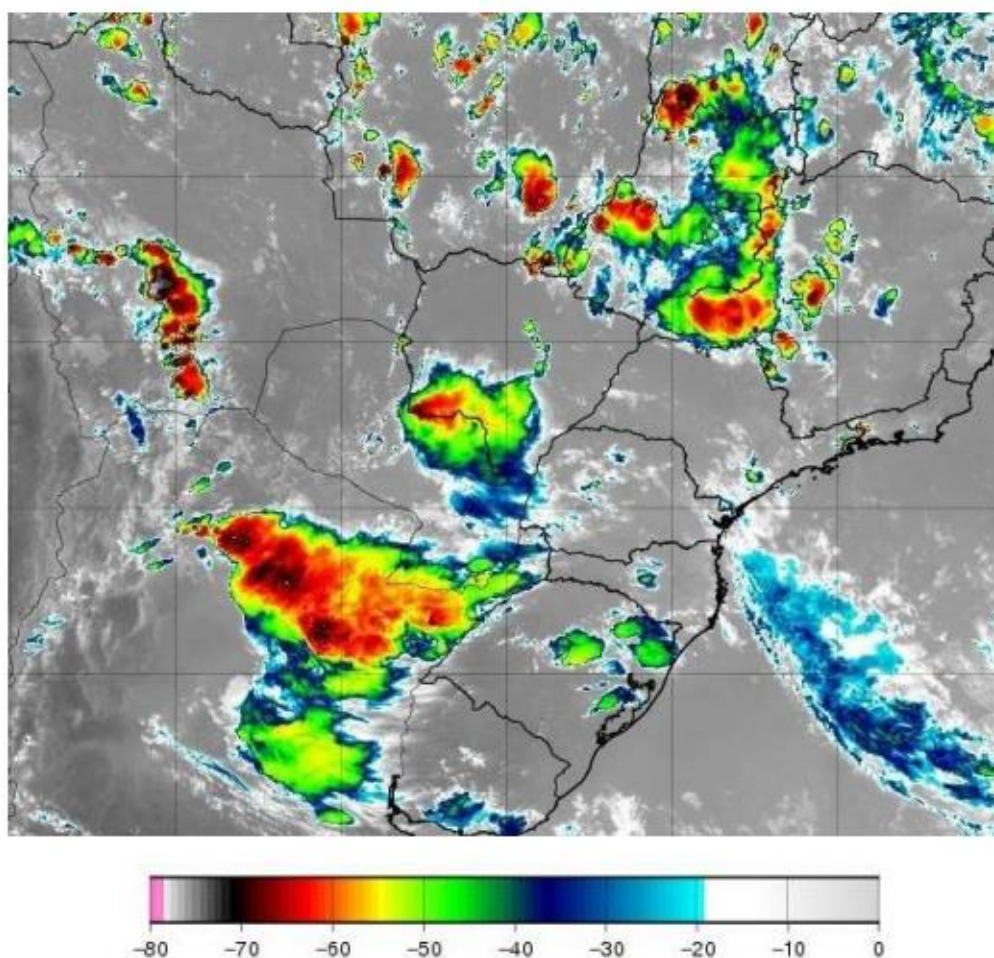
A Figura 2 mostra os mapas de incidência de descargas atmosféricas nuvem-solo e intranuvem obtido da Rede BrasilDAT Dataset para o período e a Figura 3 e 4 os mapas de precipitação acumulada e rajadas para os diversos dias.

Mapa de Descargas Atmosféricas
2023-03-01

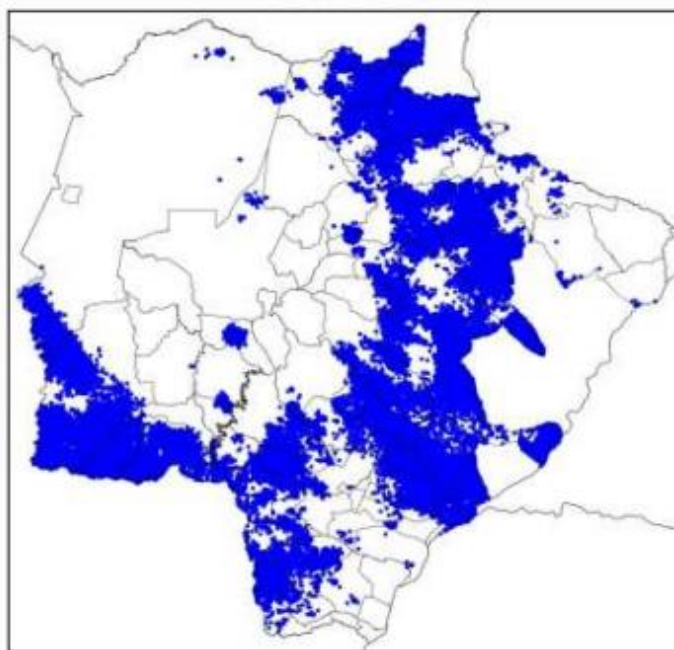

(a)

**Mapa de Descargas Atmosféricas
2023-03-02**

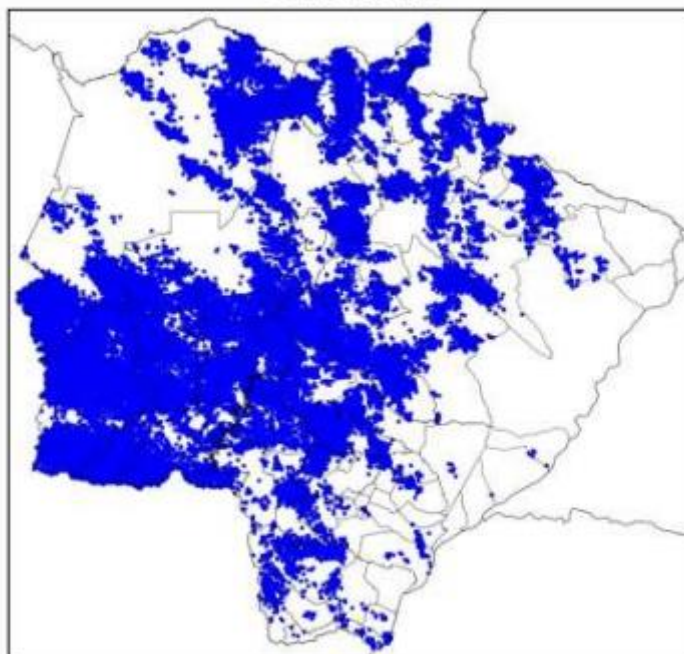

(b)

**Mapa de Descargas Atmosféricas
2023-03-03**

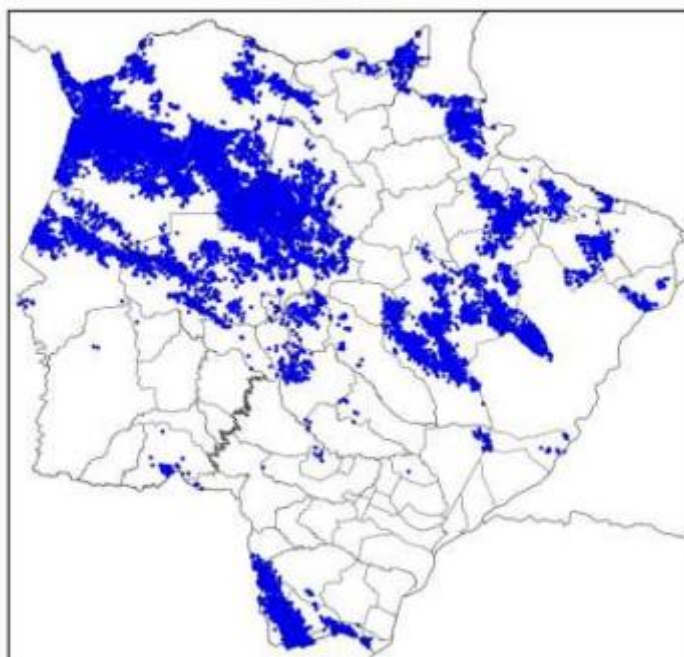

(c)

**Mapa de Descargas Atmosféricas
2023-03-04**

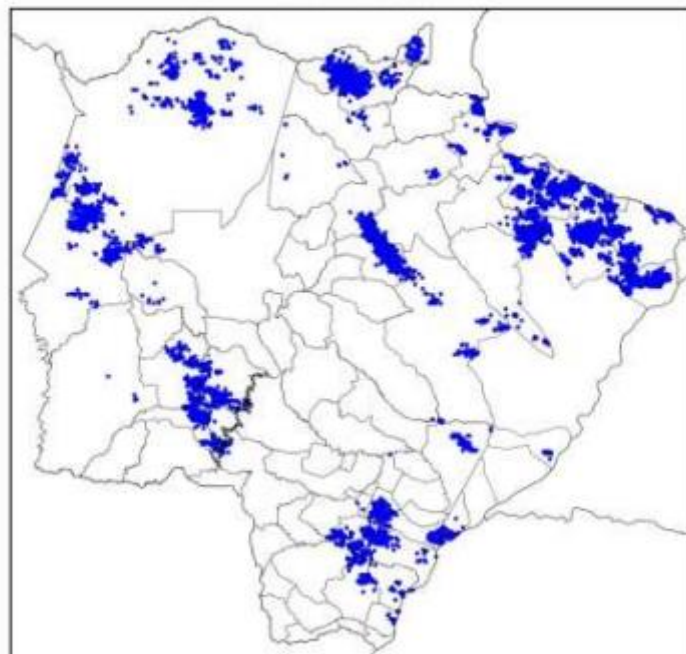

(d)

**Mapa de Descargas Atmosféricas
2023-03-05**

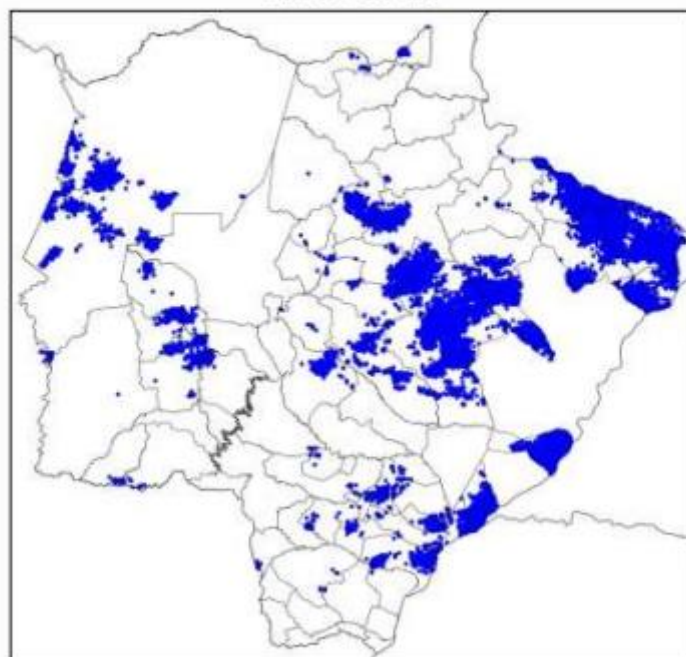

**Mapa de Descargas Atmosféricas
2023-03-06**

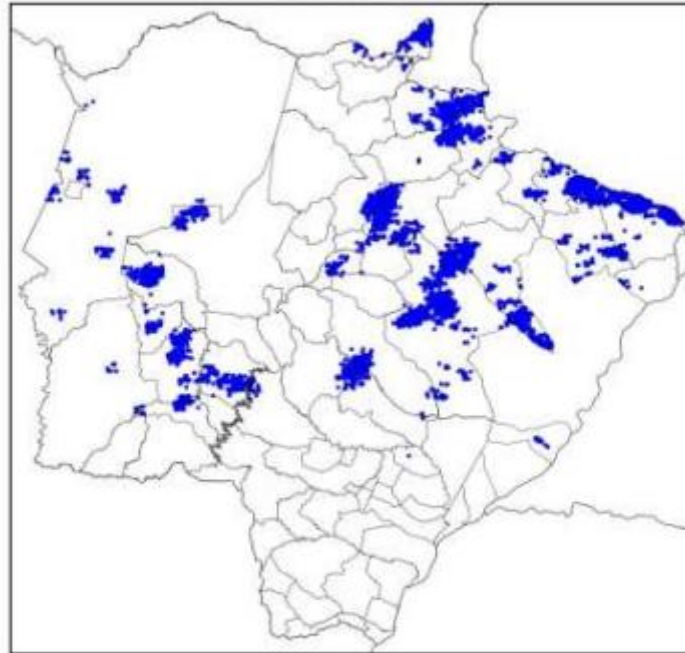

(f)

**Mapa de Descargas Atmosféricas
2023-03-07**

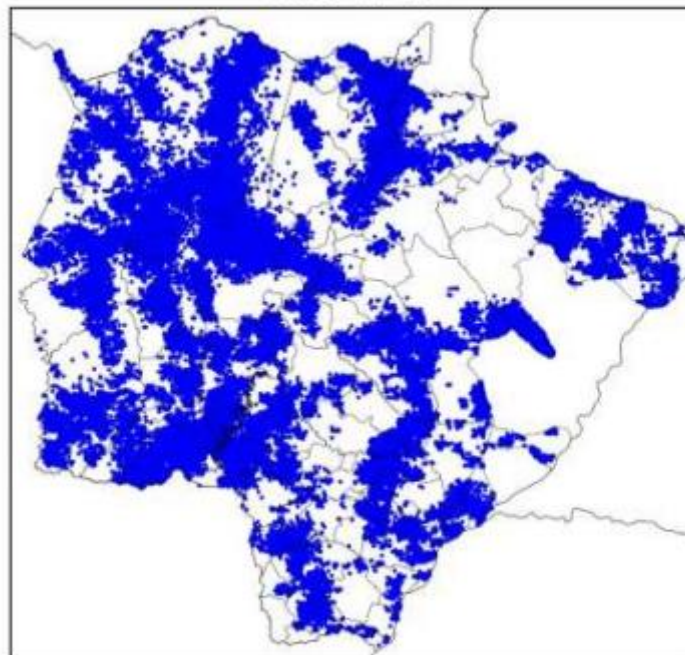

(g)

**Mapa de Descargas Atmosféricas
2023-03-08**

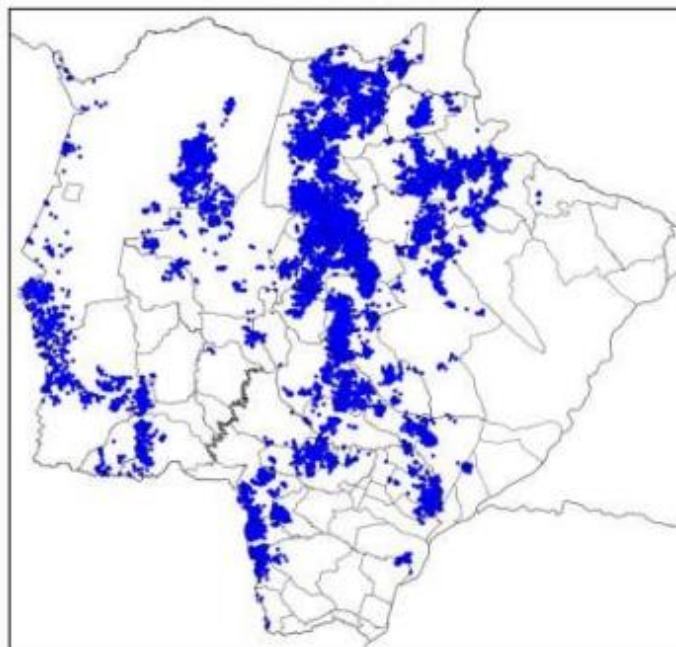

(h)

**Mapa de Descargas Atmosféricas
2023-03-09**

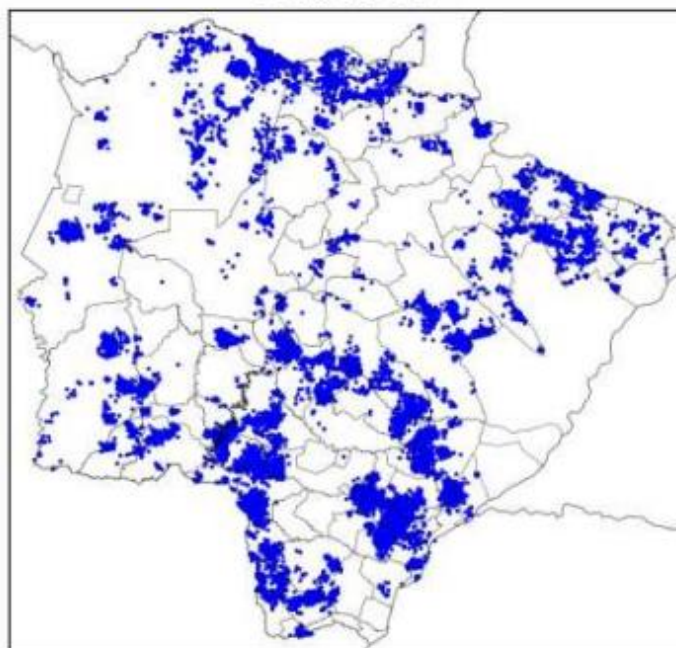

(i)

**Mapa de Descargas Atmosféricas
2023-03-10**

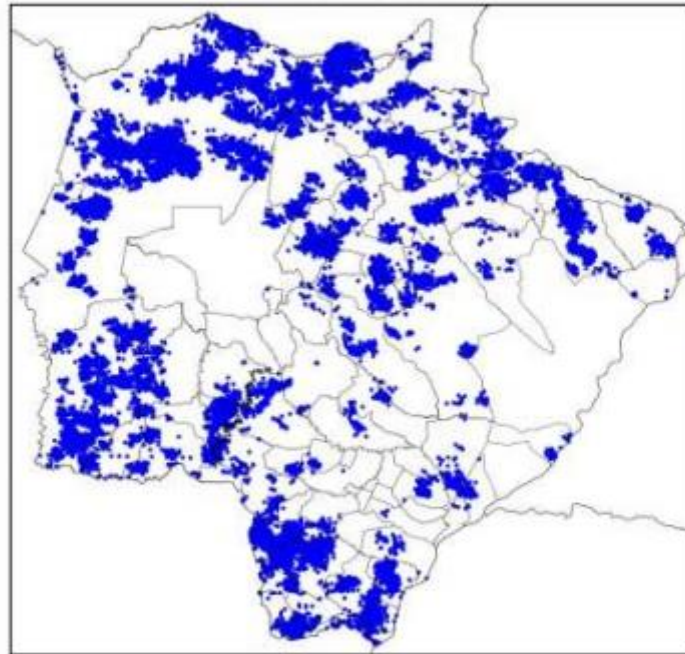

(j)

**Mapa de Descargas Atmosféricas
2023-03-11**

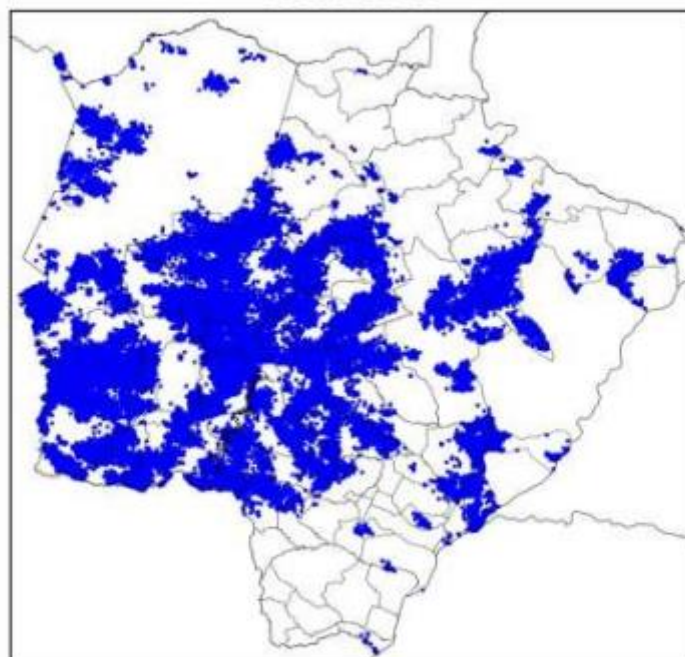

(k)

**Mapa de Descargas Atmosféricas
2023-03-12**

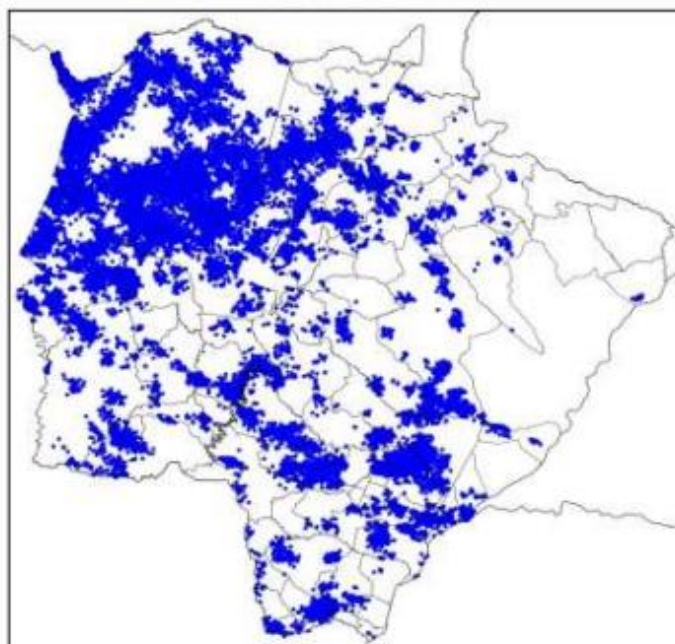

(l)

**Mapa de Descargas Atmosféricas
2023-03-13**

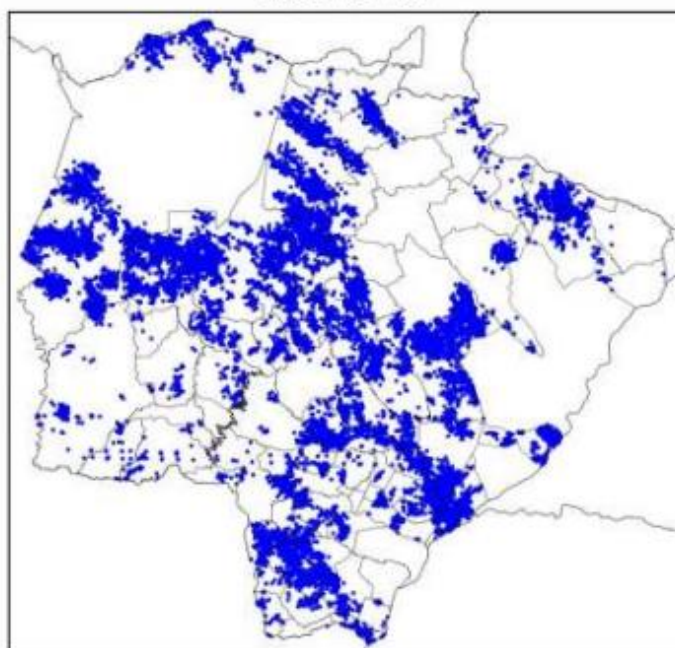

(m)

**Mapa de Descargas Atmosféricas
2023-03-14**

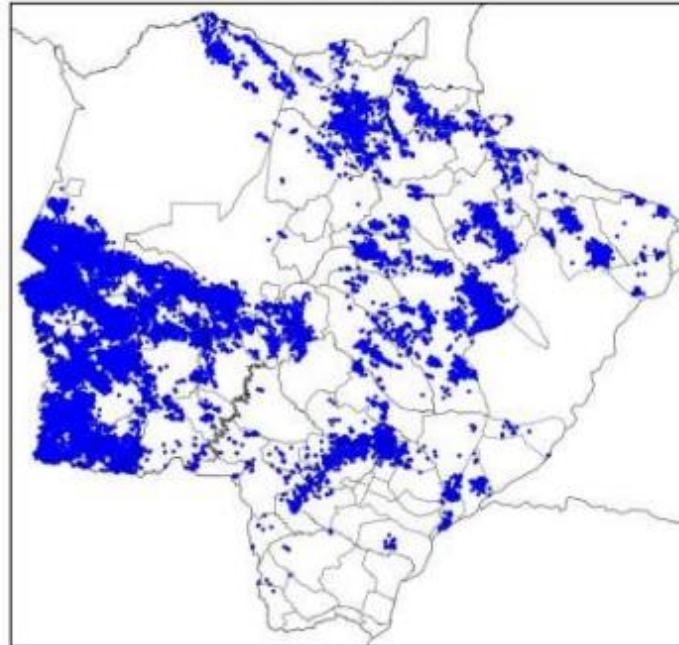

(n)

**Mapa de Descargas Atmosféricas
2023-03-15**

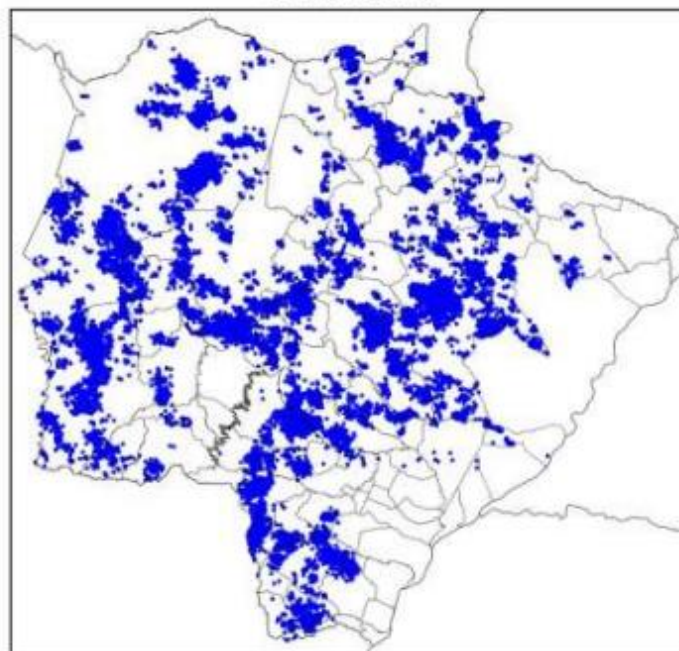

(o)

**Mapa de Descargas Atmosféricas
2023-03-16**

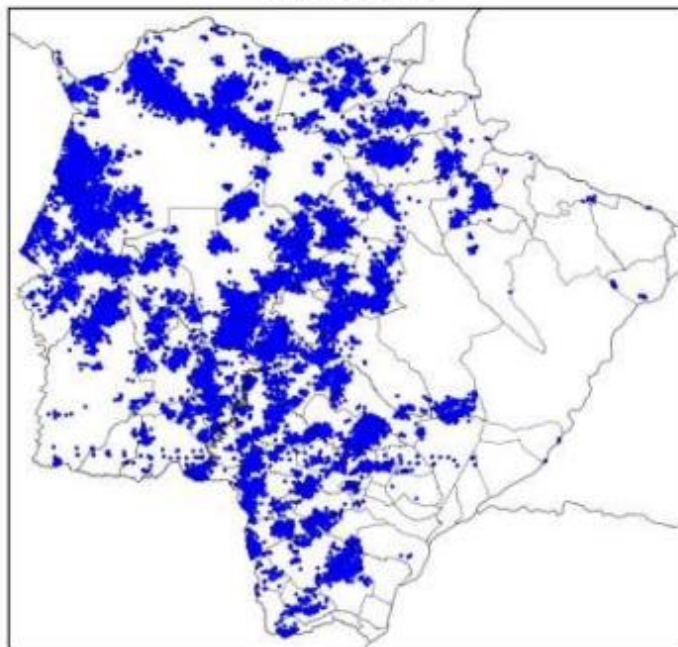

(p)

**Mapa de Descargas Atmosféricas
2023-03-17**

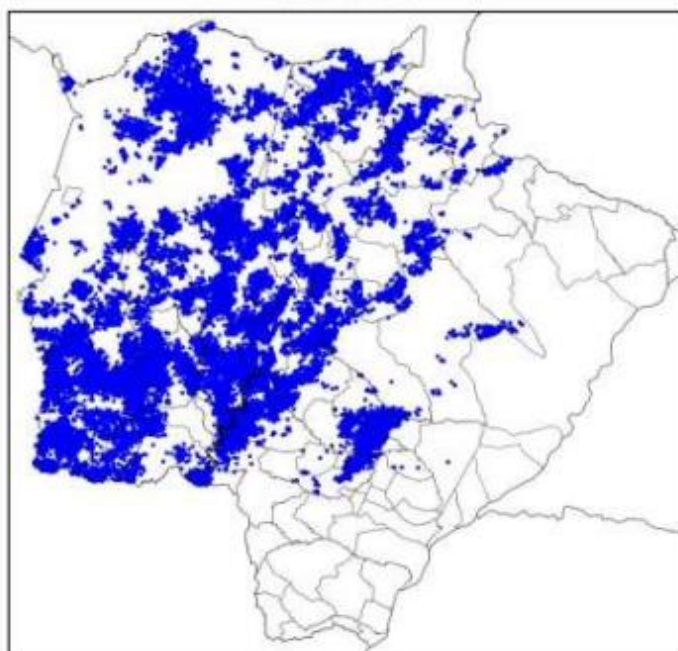

(q)

Figura 2 – Mapa de incidência de descargas atmosféricas nuvem-solo e intranuvem para os dias: (a) 01/03; (b) 02/03; (c) 03/03; (d) 04/03; (e) 05/03; (f) 06/03; (g) 07/03; (h) 08/03; (i) 09/03; (j) 10/03; (k) 11/03; (l) 12/03; (m) 13/03; (n) 14/03; (o) 15/03; (p) 16/03; e (q) 17/03. Cada ponto corresponde ao local de ocorrência de uma descarga.

Mapa de Precipitação
2023-03-01

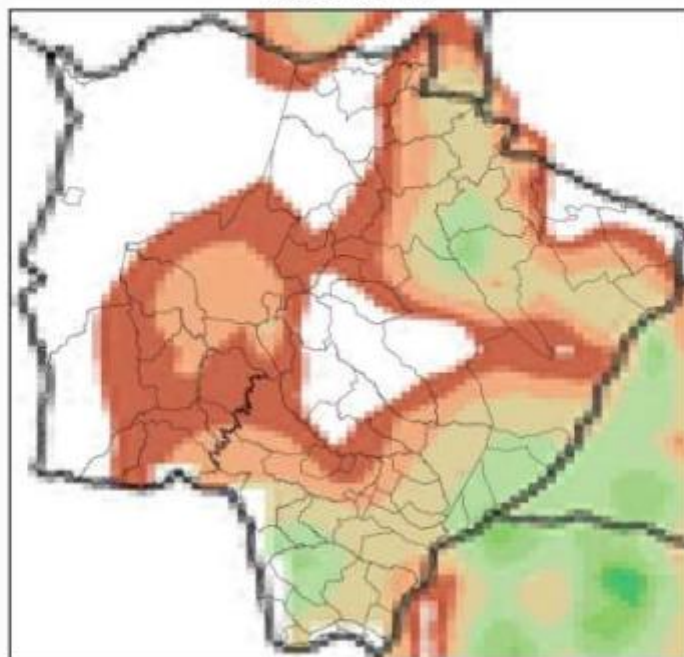

(a)

**Mapa de Precipitação
2023-03-02**

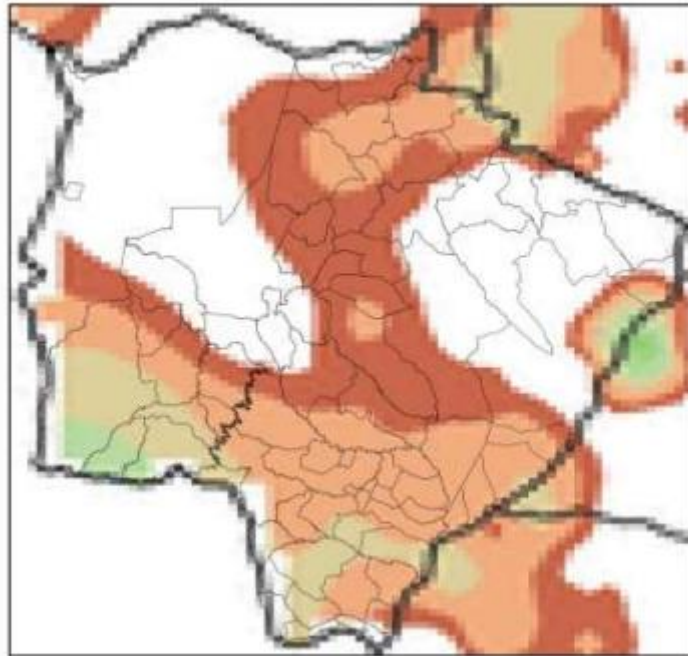

(b)

**Mapa de Precipitação
2023-03-03**

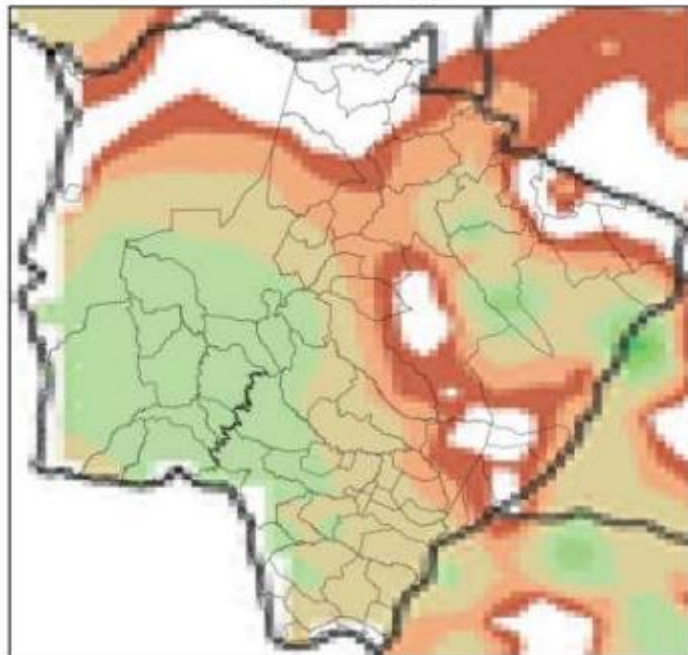

(c)

**Mapa de Precipitação
2023-03-04**

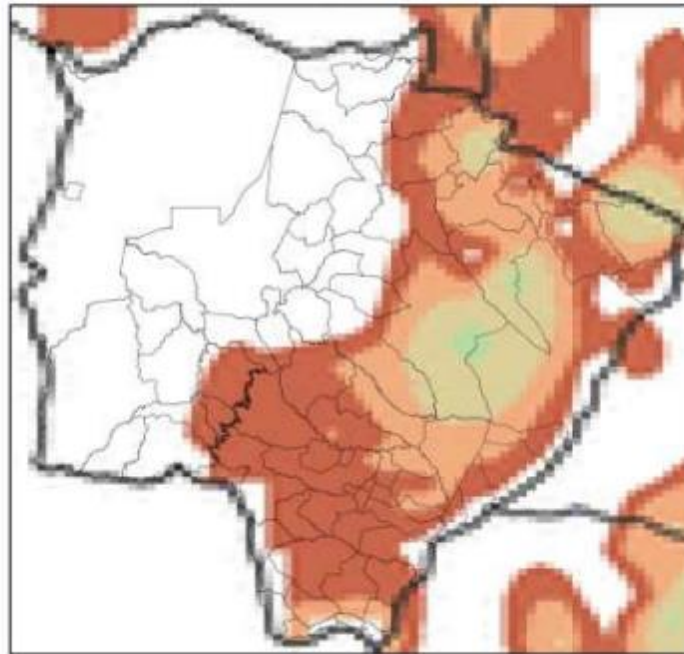

(d)

**Mapa de Precipitação
2023-03-05**

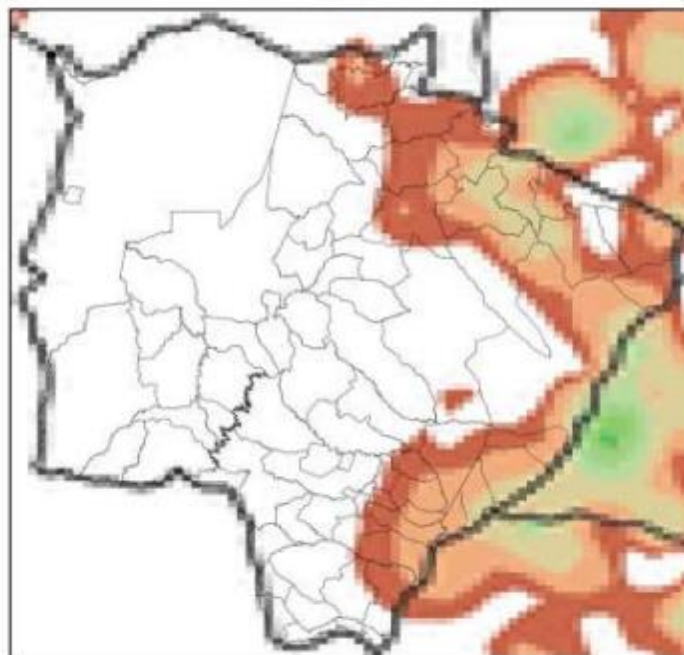

(e)

**Mapa de Precipitação
2023-03-06**

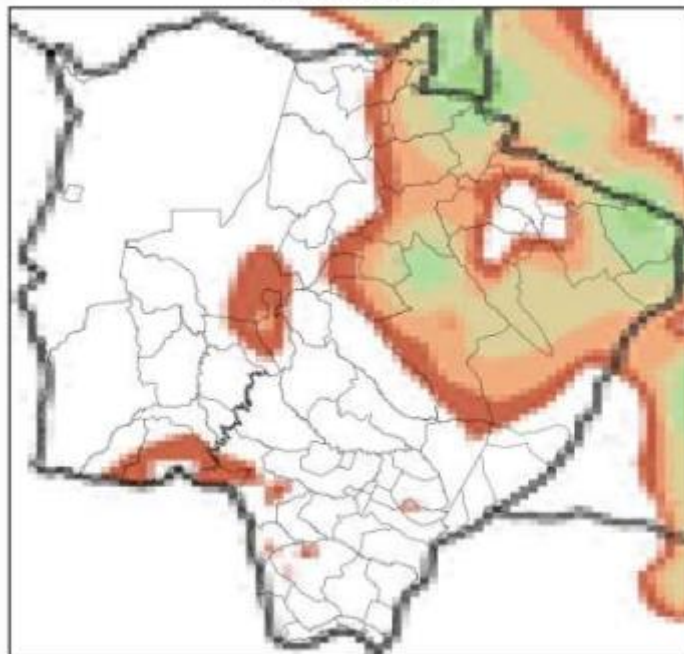

(f)

**Mapa de Precipitação
2023-03-07**

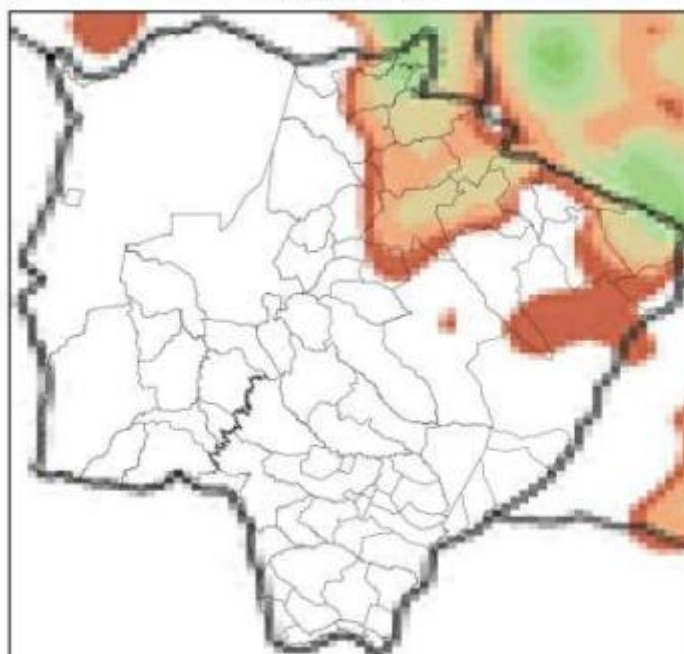

(g)

Mapa de Precipitação
2023-03-08

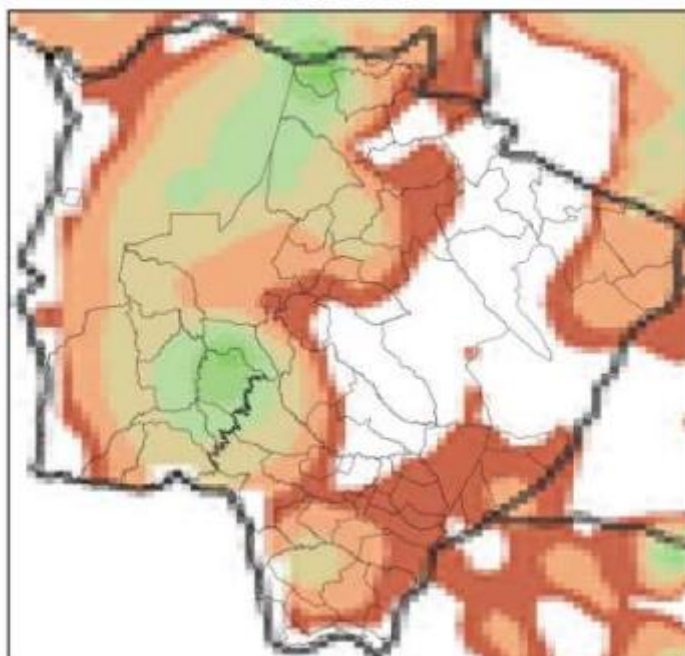

(h)

Mapa de Precipitação
2023-03-09

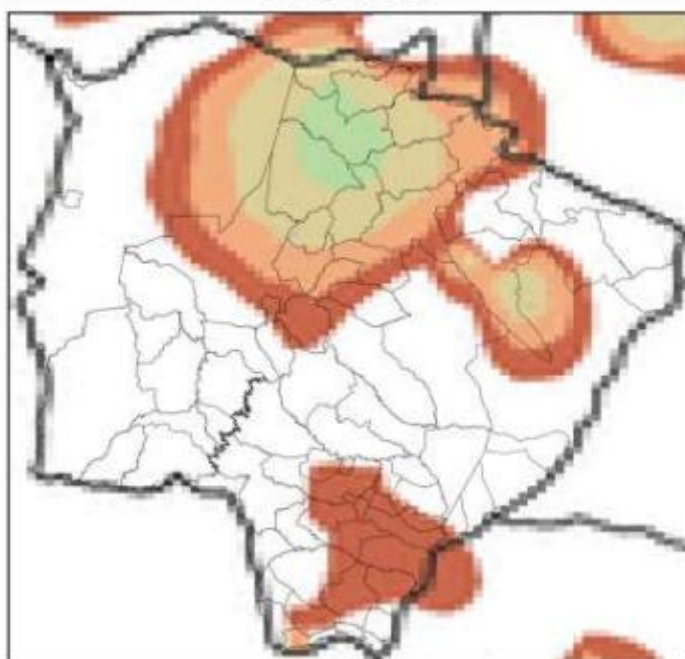

(i)

Mapa de Precipitação
2023-03-10

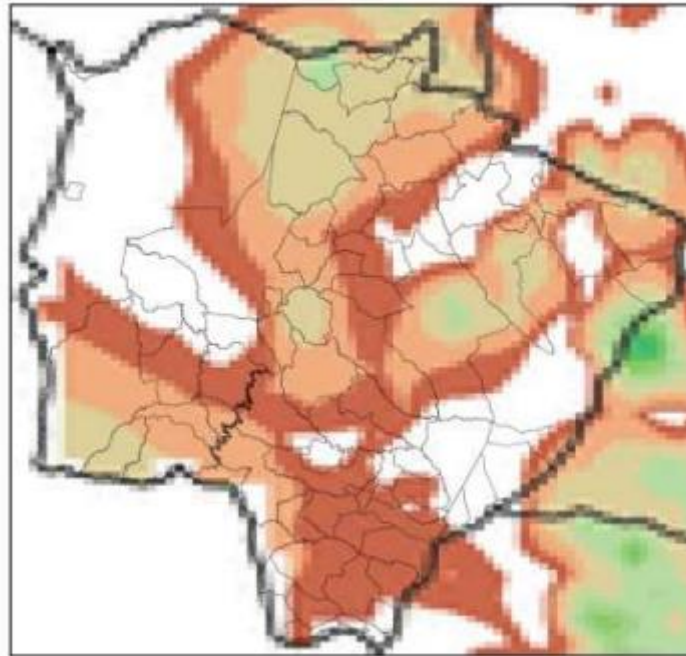

(j)

Mapa de Precipitação
2023-03-11

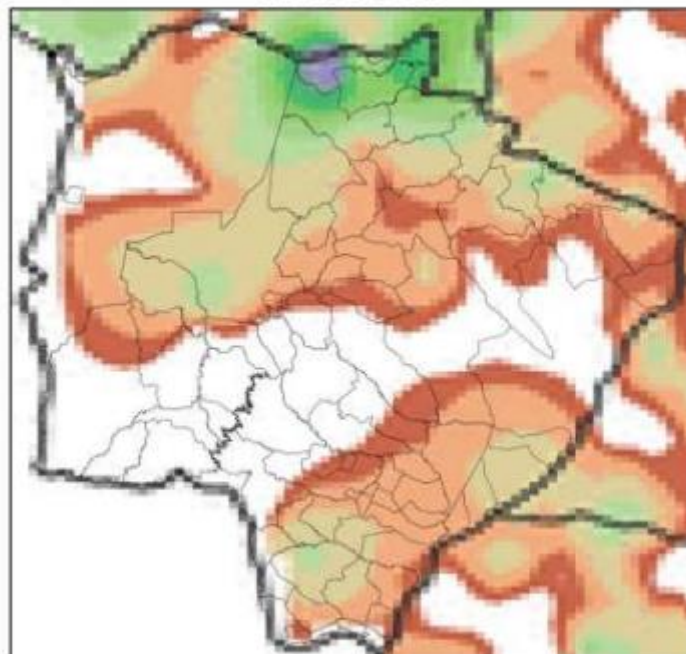

(k)

Mapa de Precipitação
2023-03-12

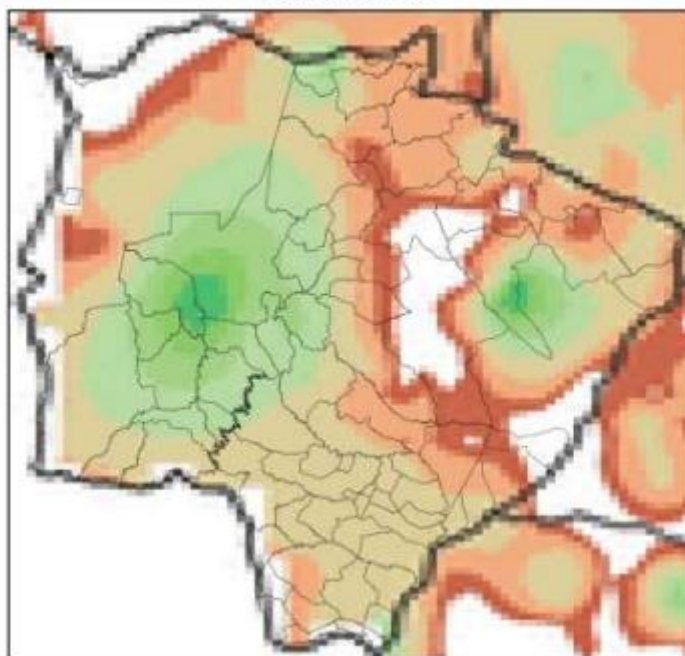

(l)

Mapa de Precipitação
2023-03-13

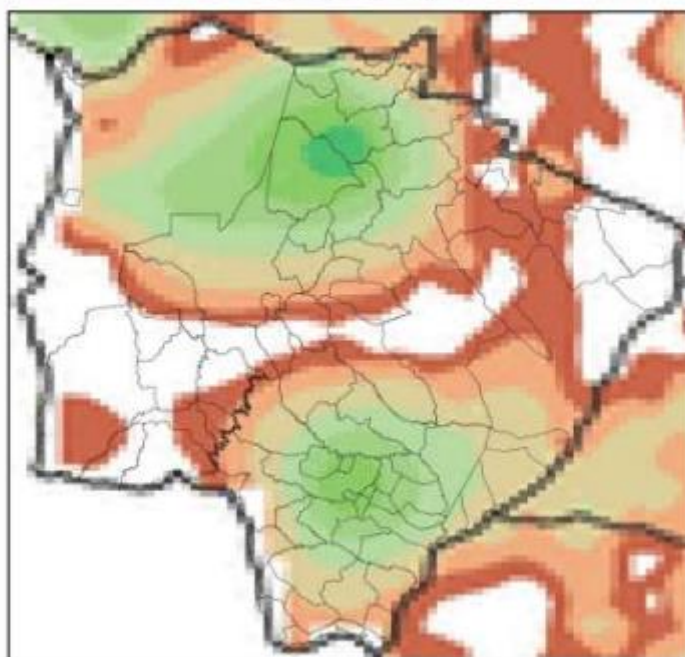

(m)

Mapa de Precipitação
2023-03-14

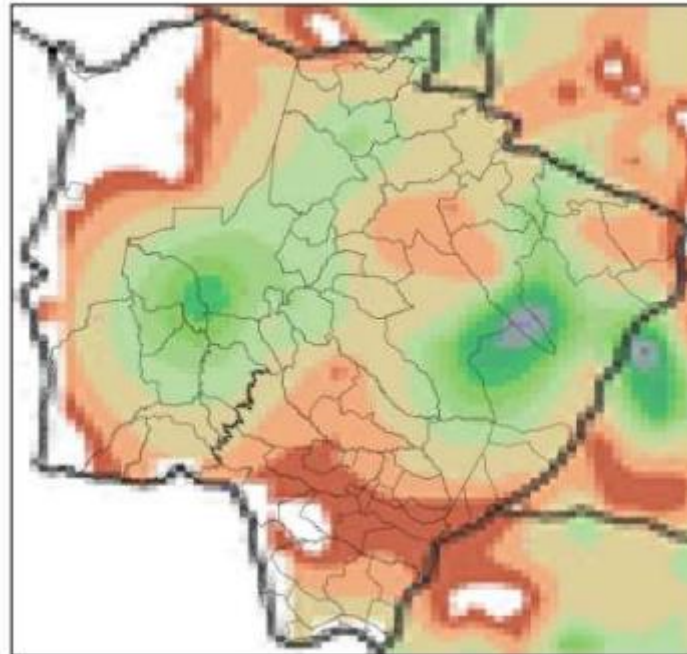

(n)

Mapa de Precipitação
2023-03-15

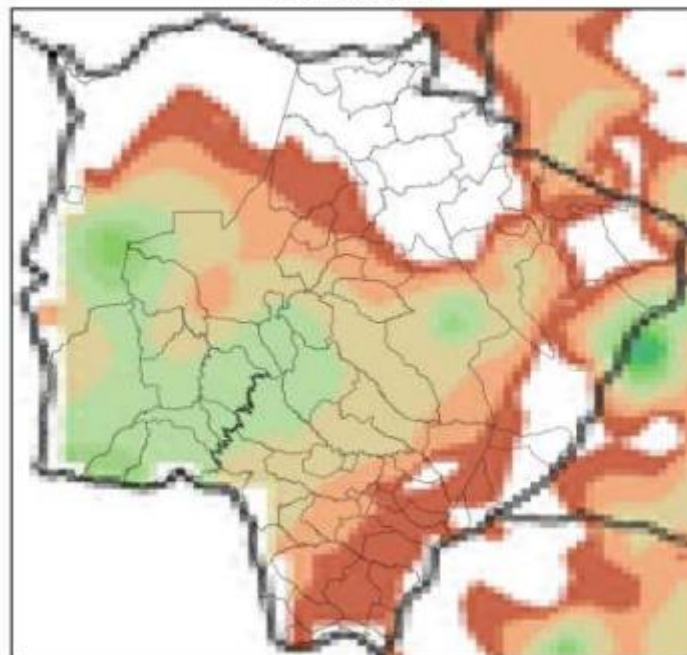

(o)

Mapa de Precipitação Acumulada 2023-03-16



(p)

Mapa de Precipitação 2023-03-17

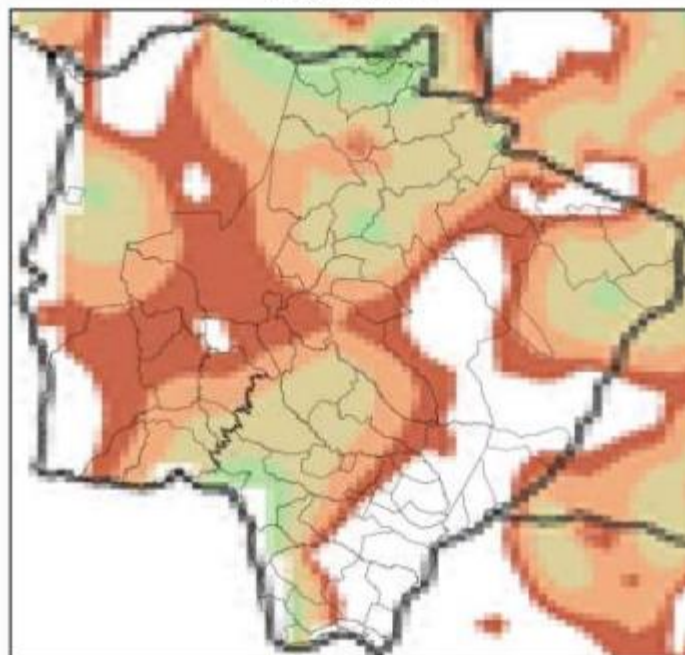

(q)



Figura 3 – Mapa de precipitação para os dias: (a) 01/03; (b) 02/03; (c) 03/03; (d) 04/03; (e) 05/03; (f) 06/03; (g) 07/03; (h) 08/03; (i) 09/03; (j) 10/03; (k) 11/03; (l) 12/03; (m) 13/03; (n) 14/03; (o) 15/03; (p) 16/03 (de estações de superfície, devido a falhas do satélite); e (q) 17/03.

Mapa de Rajada Máxima
2023-03-01

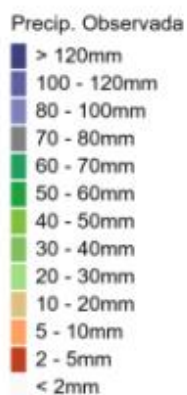

(a)

Mapa de Rajada Máxima
2023-03-02



(b)

Mapa de Rajada Máxima
2023-03-03



(c)

Mapa de Rajada Máxima
2023-03-04



(d)

Mapa de Rajada Máxima
2023-03-05



(e)

Mapa de Rajada Máxima
2023-03-06



(f)

Mapa de Rajada Máxima
2023-03-07



(g)

Mapa de Rajada Máxima
2023-03-08



(h)

Mapa de Rajada Máxima
2023-03-09



(i)

Mapa de Rajada Máxima
2023-03-10



(j)

Mapa de Rajada Máxima
2023-03-11



(k)

Mapa de Rajada Máxima
2023-03-12



(l)

Mapa de Rajada Máxima
2023-03-13



(m)

Mapa de Rajada Máxima
2023-03-14



(n)

Mapa de Rajada Máxima
2023-03-15



(o)

Mapa de Rajada Máxima
2023-03-16



(p)

Mapa de Rajada Máxima
2023-03-17



(q)

Figura 4 – Mapa de rajadas para os dias: (a) 01/03; (b) 02/03; (c) 03/03; (d) 04/03; (e) 05/03; (f) 06/03; (g) 07/03; (h) 08/03; (i) 09/03; (j) 10/03; (k) 11/03; (l) 12/03; (m) 13/03; (n) 14/03; (o) 15/03; (p) 16/03; e (q) 17/03.

3. CLASSIFICAÇÃO COBRADE

De modo a verificar se as condições atmosféricas associadas ao evento se enquadram em uma situação de emergência em conformidade com disposto no Anexo I da Instrução Normativa nº 01, de 24 de agosto de 2012 do Ministério da Integração Nacional referente à **Codificação Brasileira de Desastres – COBRADE**, deve-se procurar descrever o evento como fazendo parte de um ou mais Subtipos preconizados como uma Interrupção em Situação de Emergência pela COBRADE e demonstrar sua intensidade condizente com uma situação de emergência conforme descrito na Instrução Normativa. A COBRADE divide os desastres naturais em cinco Grupos, treze Subgrupos, vinte e quatro Tipos e vinte e três Subtipos. Dentro desta classificação e no contexto deste relatório, encontra-se o Grupo Desastres Meteorológicos que em seu item 1.3.1.2 contempla o Subgrupo Sistemas de Grande Escala/Escala Regional acompanhado de grande ocorrência de descargas e fortes ventos.

O enquadramento leva em conta as pesquisas realizadas pelo Grupo de Eletricidade Atmosférica (ELAT) do Instituto Nacional de Pesquisas Espaciais (INPE), pela National Weather Service (National Weather Service, 2015), bem como escalas de precipitação e de ventos (Vulnerabilidades das Megacidades Brasileiras às Mudanças Climáticas, 2013; Byers, 1944).

A partir dos dados de satélite, redes de detecção de descargas atmosféricas (Pinto and Pinto, 2018) e dados de estações meteorológicas, as seguintes observações foram obtidas:

1. As imagens de satélite mostram o topo da tempestade atingindo a altura de 15-16 km, equivalente a uma altura da tropopausa, que corresponde à máxima extensão vertical que uma tempestade pode atingir nesta região. Sabe-se que quanto mais alto a altura do topo da tempestade mais severa ela tende a ser.
2. Foram registrados ventos de até 84 km/h em diversos municípios do estado no período. Com base na Escala de Beaufort, que classifica a intensidade dos ventos tendo em conta a sua velocidade, estes valores são considerados ventania forte, capazes de derrubar árvores sobre a rede elétrica.
3. As chuvas acumuladas durante o período da tempestade foram muito fortes, atingindo 120 mm.

4. A atividade elétrica da tempestade foi alta. Durante o evento foram registradas 1.246.040 descargas na área de concessão da Energisa – MS, valor considerado muito elevado.
5. O Índice de severidade da tempestade em termos de sua atividade elétrica total, envolvendo tanto as descargas para o solo como as descargas dentro da tempestade atingiu o valor máximo igual a 5 (a escala de severidade vai de 1 a 5) correspondente a tempestade severa.

4. EVIDÊNCIAS ENCONTRADAS NA MÍDIA

Foram encontradas evidências na mídia de tempestades em diferentes locais do estado, conforme mostrado na Figura 4.



Figura 4 – Evidências de tempestades no período no estado do Mato Grosso do Sul [4].

5. CONCLUSÃO

Os dados e informações constantes neste relatório demonstram claramente a ocorrência de um evento atípico com ventos muito fortes, atividade de descargas muito elevada e chuvas muito fortes. Os detalhes do evento são mostrados na Tabela 1 a seguir.

Tabela 1 – Detalhes do Evento de 01/03/2023 a 17/03/2023.

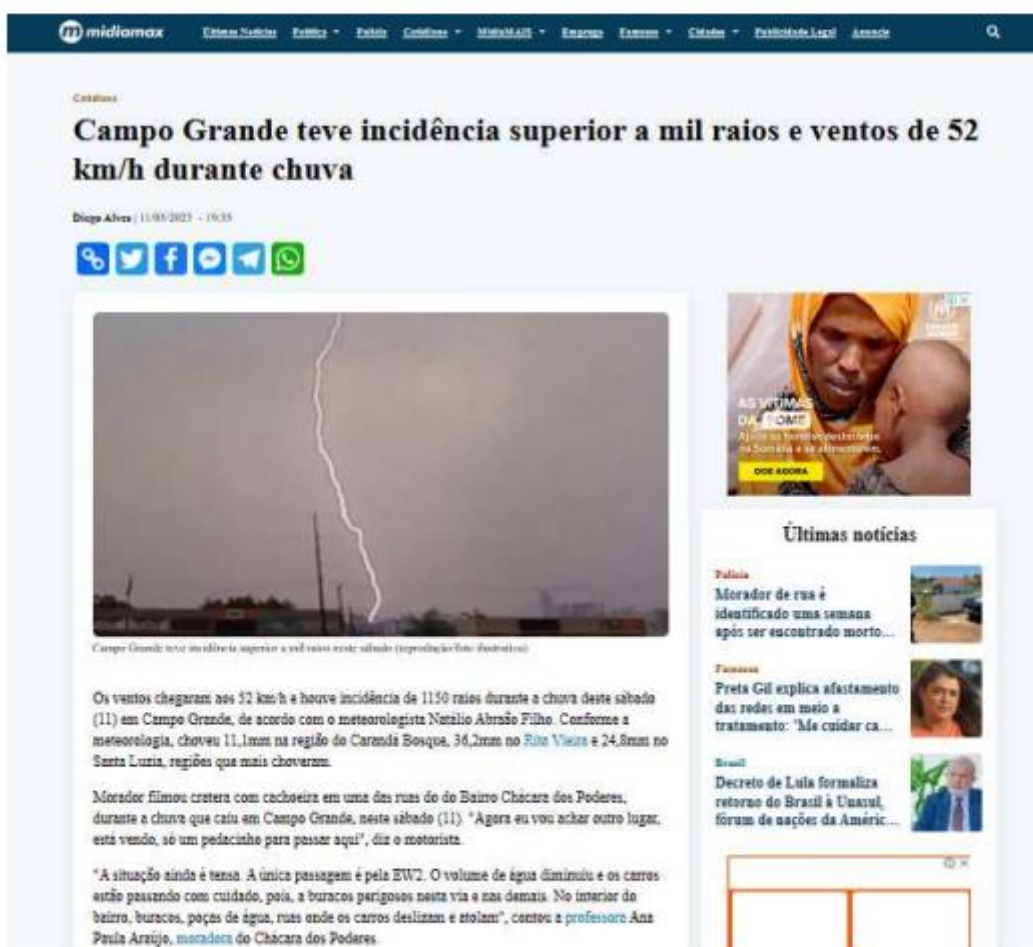
Descrição	Sistema frontal associado a uma banda de nebulosidade provocando muitas descargas, chuvas fortes e ventos fortes.
Código COBRADE	1.3.1.2.0 (Sistemas de Grande Escala/Escala Regional)
Hora do Início do Evento	00:10 UT do dia 01/03/23
Hora do Fim do Evento	23:30 UT do dia 17/03/23
Abrangência	Todos os municípios do estado.

6. REFERÊNCIAS

- [1] Byers, H. R., General Meteorology, 83–85, 1944.
- [2] National Weather Service, Governo dos Estados Unidos. Disponível em: <<http://www.weather.gov>>. Acesso em: 08/05/2016.
- [3] Pinto Jr., O., Pinto, I.R.C.A., BrasilDAT Dataset: combining data from different lightning locating systems to obtain more precise lightning information, 25th Proceedings of the International Lightning Detection Conference (ILDC), Florida, US, March 2018.
- [4] Midiamax. Disponível em: <https://midiamax.uol.com.br/cotidiano/2023/campo-grande-teve-incidencia-superior-a-mil-raios-e-ventos-de-52-km-h-durante-chuva/>

7. RESPONSABILIDADES

Este relatório foi elaborado sobre a responsabilidade técnica do Dr. Osmar Pinto Junior, pesquisador sênior e coordenador do Grupo de Eletricidade Atmosférica (ELAT) do Instituto Nacional de Pesquisas Espaciais (INPE).



Dr. Osmar Pinto Junior
Consultor Técnico