

Relatório Situação de Emergência
Fevereiro/2023

20230201

Sumário

1. ÁREA AFETADA	3
2. IMPACTO DOS EVENTOS E EXTENSÃO DOS DANOS	15
3. EVIDÊNCIAS	18
4. ANEXO I – Descrição e Relação dos Equipamentos Afetados	20
5. Laudo das Condições Atmosféricas para o Evento no período de 09/02/23 a 16/02/23 na Área de Atuação da Energisa – MS	126

ÁREA AFETADA

Do dia 09 ao dia 16 de fevereiro de 2023, registrou-se no estado um evento climático severo que afetou todos os municípios de Mato Grosso do Sul.

A Figura 1 ilustra o mapa geoeletrico da concessão da EMS previsto para 2023.

Figura 1 - Mapa geoeletrico da concessão da EMS.

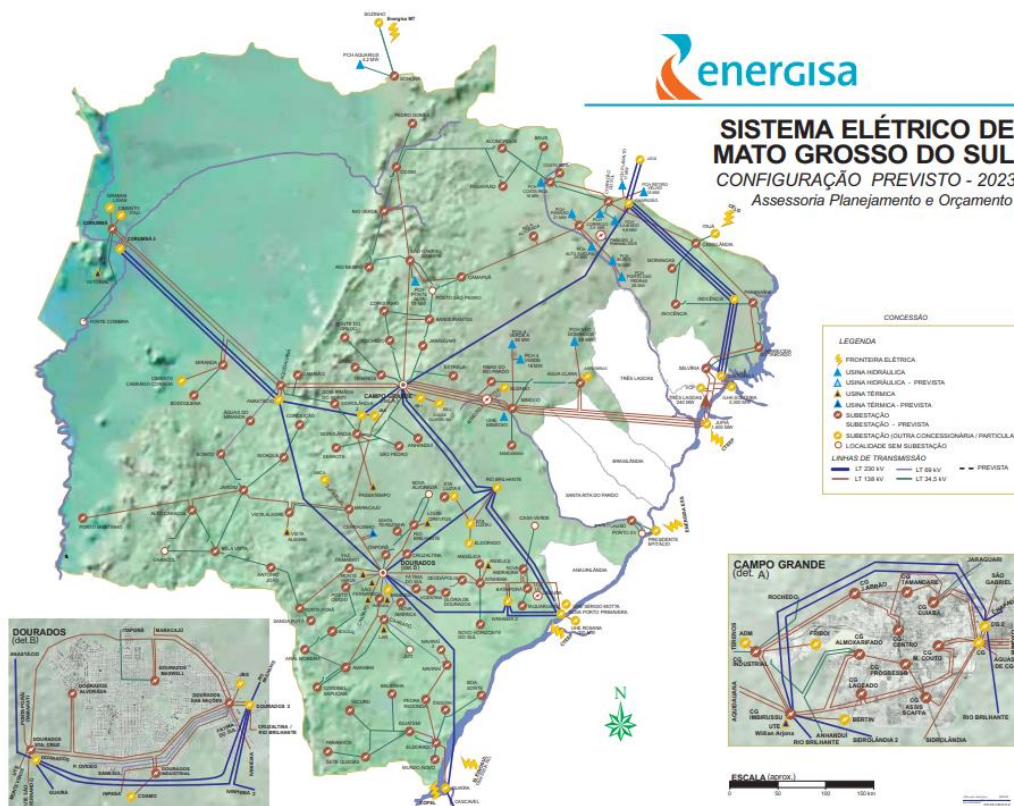

A Figura 2 ilustra, em azul, as áreas afetadas pelo evento climático.

Figura 2 - Municípios com as áreas afetadas em azul.



Os municípios afetados pelo evento climático que tiveram expurgo por situação de emergência, encontram-se na Tabela 1.

Tabela 1 - Resumo dos Municípios.

Código do Evento	Municípios Afetados
20230201	Água Clara
20230201	Alcinópolis
20230201	Amambai
20230201	Anastácio
20230201	Angélica
20230201	Antônio João
20230201	Aparecida do Taboado
20230201	Aquidauana

Relatório Situação de Emergência
Fevereiro/2023
Código Único do Relatório: 20230201



Código do Evento	Municípios Afetados
20230201	Aral Moreira
20230201	Bandeirantes
20230201	Bataguassu
20230201	Bataypora
20230201	Bela Vista
20230201	Bodoquena
20230201	Bonito
20230201	Caarapo
20230201	Camapuã
20230201	Campo Grande
20230201	Caracol
20230201	Cassilândia
20230201	Chapadão do Sul
20230201	Corguinho
20230201	Coronel Sapucaia
20230201	Corumbá
20230201	Costa Rica
20230201	Coxim
20230201	Deodápolis
20230201	Dois Irmãos do Buriti
20230201	Dourados
20230201	Eldorado
20230201	Fatima do Sul
20230201	Figueirão
20230201	Gloria de Dourados
20230201	Guia Lopes da Laguna
20230201	Iguatemi
20230201	Inocência
20230201	Itaporã
20230201	Itaquirai
20230201	Ivinhema
20230201	Japorã
20230201	Jaraguari
20230201	Jardim
20230201	Jatei
20230201	Juti
20230201	Ladário
20230201	Laguna Caarapa
20230201	Maracaju
20230201	Miranda

Código do Evento	Municípios Afetados
20230201	Mundo Novo
20230201	Naviraí
20230201	Nioaque
20230201	Nova Alvorada do Sul
20230201	Nova Andradina
20230201	Novo Horizonte do Sul
20230201	Paraíso das Águas
20230201	Paranaíba
20230201	Paranhos
20230201	Pedro Gomes
20230201	Ponta Porã
20230201	Porto Murtinho
20230201	Ribas do Rio Pardo
20230201	Rio Brilhante
20230201	Rio Negro
20230201	Rio Verde Mato Grosso
20230201	Rochedo
20230201	São Gabriel do Oeste
20230201	Sete Quedas
20230201	Sidrolândia
20230201	Sonora
20230201	Tacuru
20230201	Taquarussu
20230201	Terenos
20230201	Vicentina

A Tabela 2 apresenta o resumo dos documentos utilizados para o expurgo.

Tabela 2 - Resumo dos documentos utilizados para os expurgos.

Código do Evento	Documento	Resumo	Código COBRADE
20230201	Laudo das Condições Atmosféricas para o Evento no período de 09/02/23 a 16/02/23 na Área de Atuação da Energisa - MS.	O evento que ocorreu entre 09 a 16/02/2023 na área de atuação da Energisa – MS foi causado por um sistema frontal associado a uma banda convectiva da Amazônia atuando no estado do Mato Grosso do Sul.	1.3.1.2.0

Como resultado do evento ocorrido, seguem na tabela abaixo as subestações afetadas, completa ou parcialmente.

Tabela 3 - Subestações afetadas por situação de emergência.

Código do Evento	Subestações	Alimentador
20230201	Alcinópolis	ALC01
20230201	Alto Caracol	ACA53
20230201	Alto Caracol	ACA52
20230201	Alto Caracol	ACA51
20230201	Amambai	AMA02
20230201	Amambai	AMA03
20230201	Amambai	AMA01
20230201	Amambai	AMA51
20230201	Amambai	AMA52
20230201	Angélica	ANG02
20230201	Angélica	ANG01
20230201	Anhanduí	ANH01
20230201	Antônio João	AJO52
20230201	Antônio João	AJO51
20230201	Antônio João	AJO01
20230201	Aparecida do Taboado	ATA04
20230201	Aparecida do Taboado	ATA02
20230201	Aparecida do Taboado	ATA03
20230201	Aparecida do Taboado	ATA01
20230201	Aparecida do Taboado	ATA52
20230201	Aparecida do Taboado	ATA51
20230201	Aquidauana	AQU05
20230201	Aquidauana	AQU01
20230201	Aquidauana	AQU04
20230201	Aquidauana	AQU51
20230201	Aquidauana	AQU03
20230201	Aquidauana	AQU02
20230201	Aral Moreira	AMO02
20230201	Aral Moreira	AMO01
20230201	Bandeirantes	BAN53
20230201	Bandeirantes	BAN51
20230201	Bandeirantes	BAN52
20230201	Bandeirantes	BAN01
20230201	Bataguassu	BAT01
20230201	Bataguassu	BAT51

Código do Evento	Subestações	Alimentador
20230201	Bataguassu	BAT02
20230201	Bataiporã	BAP02
20230201	Bataiporã	BAP01
20230201	Baús	BAU01
20230201	Bela Alvorada	BAV52
20230201	Bela Alvorada	BAV51
20230201	Bela Vista	BVI01
20230201	Bela Vista	BVI51
20230201	Bela Vista	BVI02
20230201	Boa Sorte	BSO01
20230201	Boa Sorte	BSO02
20230201	Bocajá	BOC01
20230201	Bodoquena	BOD01
20230201	Bodoquena	BOD51
20230201	Bonito	BON01
20230201	Bonito	BON02
20230201	Bonito	BON52
20230201	Bonito	BON51
20230201	Caarapó	CAA51
20230201	Caarapó	CAA01
20230201	Caarapó	CAA02
20230201	Caarapó	CAA52
20230201	Camapuã	CAM01
20230201	Camapuã	CAM52
20230201	Camapuã	CAM51
20230201	Camapuã	CAM02
20230201	Camisão	CMS01
20230201	Campo Grande Almojarifado	CGA51
20230201	Campo Grande Almojarifado	CGA08
20230201	Campo Grande Almojarifado	CGA12
20230201	Campo Grande Almojarifado	CGA11
20230201	Campo Grande Almojarifado	CGA04
20230201	Campo Grande Assis Scaffa	CGS10
20230201	Campo Grande Assis Scaffa	CGS09
20230201	Campo Grande Assis Scaffa	CGS07
20230201	Campo Grande Assis Scaffa	CGS05
20230201	Campo Grande Assis Scaffa	CGS04
20230201	Campo Grande Assis Scaffa	CGS06
20230201	Campo Grande Assis Scaffa	CGS08
20230201	Campo Grande Centro	CGC02

Código do Evento	Subestações	Alimentador
20230201	Campo Grande Centro	CGC13
20230201	Campo Grande Centro	CGC04
20230201	Campo Grande Cuiabá	CGB11
20230201	Campo Grande Cuiabá	CGB07
20230201	Campo Grande Cuiabá	CGB03
20230201	Campo Grande Cuiabá	CGB04
20230201	Campo Grande Cuiabá	CGB08
20230201	Campo Grande Cuiabá	CGB06
20230201	Campo Grande Industrial	CGD01
20230201	Campo Grande Industrial	CGD53
20230201	Campo Grande Industrial	CGD51
20230201	Campo Grande Industrial	CGD03
20230201	Campo Grande Industrial	CGD02
20230201	Campo Grande José Abrão	CGJ07
20230201	Campo Grande José Abrão	CGJ03
20230201	Campo Grande José Abrão	CGJ01
20230201	Campo Grande José Abrão	CGJ02
20230201	Campo Grande José Abrão	CGJ05
20230201	Campo Grande Lageado	CGL04
20230201	Campo Grande Lageado	CGL02
20230201	Campo Grande Lageado	CGL01
20230201	Campo Grande Lageado	CGL06
20230201	Campo Grande Lageado	CGL07
20230201	Campo Grande Lageado	CGL08
20230201	Campo Grande Lageado	CGL09
20230201	Campo Grande Lageado	CGL03
20230201	Campo Grande Miguel Couto	CGM10
20230201	Campo Grande Miguel Couto	CGM16
20230201	Campo Grande Miguel Couto	CGM17
20230201	Campo Grande Miguel Couto	CGM12
20230201	Campo Grande Miguel Couto	CGM11
20230201	Campo Grande Progresso	CGP08
20230201	Campo Grande Progresso	CGP02
20230201	Campo Grande Progresso	CGP12
20230201	Campo Grande Progresso	CGP10
20230201	Campo Grande Progresso	CGP11
20230201	Campo Grande Progresso	CGP01
20230201	Campo Grande Tamandaré	CGT03
20230201	Campo Grande Tamandaré	CGT02
20230201	Cassilândia	CAS02

Código do Evento	Subestações	Alimentador
20230201	Cassilândia	CAS03
20230201	Cassilândia	CAS01
20230201	Chapadão do Sul	CSU51
20230201	Chapadão do Sul	CSU02
20230201	Chapadão do Sul	CSU53
20230201	Chapadão do Sul	CSU52
20230201	Chapadão do Sul	CSU01
20230201	Conceição	CON01
20230201	Corguinho	COG01
20230201	Coronel Sapucaia	CSA01
20230201	Corumbá	COR01
20230201	Corumbá	COR07
20230201	Corumbá	COR04
20230201	Corumbá	COR52
20230201	Corumbá	COR06
20230201	Corumbá	COR08
20230201	Corumbá	COR03
20230201	Corumbá	COR10
20230201	Corumbá	COR02
20230201	Corumbá	COR09
20230201	Costa Rica	CRI01
20230201	Costa Rica	CRI02
20230201	Coxim	COX52
20230201	Coxim	COX01
20230201	Coxim	COX53
20230201	Coxim	COX02
20230201	Coxim	COX51
20230201	Coxim	COX04
20230201	Coxim	COX03
20230201	Cruzaltina	CRU02
20230201	Cruzaltina	CRU03
20230201	Cruzaltina	CRU01
20230201	Deodápolis	DEO03
20230201	Deodápolis	DEO01
20230201	Dois Irmãos do Buriti	DIB01
20230201	Dourados Alvorada	DOA07
20230201	Dourados Alvorada	DOA03
20230201	Dourados Alvorada	DOA04
20230201	Dourados Alvorada	DOA06
20230201	Dourados Alvorada	DOA01

Código do Evento	Subestações	Alimentador
20230201	Dourados Alvorada	DOA05
20230201	Dourados Industrial	DOI03
20230201	Dourados Industrial	DOI04
20230201	Dourados Industrial	DOI06
20230201	Dourados Maxwell	DOM09
20230201	Dourados Maxwell	DOM02
20230201	Dourados Maxwell	DOM04
20230201	Dourados Maxwell	DOM52
20230201	Dourados Maxwell	DOM07
20230201	Dourados Maxwell	DOM05
20230201	Dourados Maxwell	DOM08
20230201	Dourados das Nações	DOD02
20230201	Dourados das Nações	DOD05
20230201	Dourados das Nações	DOD04
20230201	Dourados das Nações	DOD03
20230201	Eldorado	ELD02
20230201	Eldorado	ELD52
20230201	Eldorado	ELD01
20230201	Estrela	EST02
20230201	Estrela	EST01
20230201	Fazenda Itamarati	FIT52
20230201	Fazenda Itamarati	FIT51
20230201	Fazenda Itamarati	FIT55
20230201	Fazenda Itamarati	FIT54
20230201	Fazenda Itamarati	FIT53
20230201	Figueirão	FIG01
20230201	Fátima do Sul	FSU02
20230201	Fátima do Sul	FSU01
20230201	Glória de Dourados	GDO01
20230201	Glória de Dourados	GDO02
20230201	Iguatemi	IGU51
20230201	Iguatemi	IGU01
20230201	Iguatemi	IGU53
20230201	Iguatemi	IGU52
20230201	Inocência	INO02
20230201	Inocência	INO01
20230201	Itaporã	ITA01
20230201	Itaporã	ITA52
20230201	Itaquiraí	ITQ01
20230201	Itaquiraí	ITQ02

Relatório Situação de Emergência
Fevereiro/2023
Código Único do Relatório: 20230201



Código do Evento	Subestações	Alimentador
20230201	Ivinhema	IVI03
20230201	Ivinhema	IVI52
20230201	Ivinhema	IVI02
20230201	Ivinhema	IVI01
20230201	Jamic	JAM01
20230201	Jaraguari	JAG01
20230201	Jardim	JAR01
20230201	Jardim	JAR03
20230201	Jardim	JAR52
20230201	Jardim	JAR54
20230201	Jardim	JAR53
20230201	Jardim	JAR02
20230201	Jardim	JAR04
20230201	Maracajú	MAR02
20230201	Maracajú	MAR51
20230201	Maracajú	MAR53
20230201	Maracajú	MAR03
20230201	Maracajú	MAR52
20230201	Maracajú	MAR01
20230201	Mimosinha	MIS01
20230201	Mimoso	MIM51
20230201	Mimoso	MIM01
20230201	Miranda	MIR52
20230201	Miranda	MIR51
20230201	Miranda	MIR02
20230201	Miranda	MIR01
20230201	Morangas	MOG02
20230201	Morangas	MOG01
20230201	Mundo Novo	MNO02
20230201	Mundo Novo	MNO01
20230201	Naviraí	NAV06
20230201	Naviraí	NAV01
20230201	Naviraí	NAV03
20230201	Naviraí	NAV02
20230201	Naviraí	NAV04
20230201	Nioaque	NIO01
20230201	Nioaque	NIO02
20230201	Nioaque	NIO51
20230201	Nova América	NAM01
20230201	Nova América	NAM02

Código do Evento	Subestações	Alimentador
20230201	Nova Andradina	NAN03
20230201	Nova Andradina	NAN01
20230201	Nova Andradina	NAN52
20230201	Nova Andradina	NAN51
20230201	Nova Andradina	NAN02
20230201	Novo Horizonte do Sul	NHS01
20230201	PCH Costa Rica	CRH51
20230201	PCH Costa Rica	CRH53
20230201	Paranaíba	PAR51
20230201	Paranaíba	PAR02
20230201	Paranaíba	PAR04
20230201	Paranaíba	PAR52
20230201	Paranaíba	PAR05
20230201	Paranaíba	PAR01
20230201	Pedro Gomes	PGO01
20230201	Ponta Porã Estoril	PPE06
20230201	Ponta Porã Estoril	PPE05
20230201	Ponta Porã Estoril	PPE01
20230201	Ponta Porã Estoril	PPE03
20230201	Ponta Porã Estoril	PPE54
20230201	Ponta Porã Estoril	PPE55
20230201	Ponta Porã Estoril	PPE02
20230201	Ponta Porã Estoril	PPE04
20230201	Ponte do Grego	PGR02
20230201	Ponte do Grego	PGR01
20230201	Porto Murinho	PMU02
20230201	Porto Murinho	PMU01
20230201	Posto Ovídeo	POV55
20230201	Posto Ovídeo	POV52
20230201	Posto Ovídeo	POV53
20230201	Posto Ovídeo	POV54
20230201	Presidente Epitácio	PEP52
20230201	Ribas do Rio Pardo	RRP01
20230201	Ribas do Rio Pardo	RRP02
20230201	Rio Brilhante	RBR51
20230201	Rio Brilhante	RBR52
20230201	Rio Brilhante	RBR02
20230201	Rio Brilhante	RBR01
20230201	Rio Brilhante	RBR53
20230201	Rio Negro	RNE01

Código do Evento	Subestações	Alimentador
20230201	Rio Verde	RVE01
20230201	Rio Verde	RVE52
20230201	Rio Verde	RVE02
20230201	Rio Verde	RVE51
20230201	Rochedo	ROC01
20230201	Sanga Puitã	SPU01
20230201	Sanga Puitã	SPU02
20230201	Santa Luzia 2	SLD52
20230201	Santa Luzia 2	SLD51
20230201	Serrote	SET01
20230201	Serrote	SET02
20230201	Sete Quedas	SQU01
20230201	Sete Quedas	SQU51
20230201	Sidrolândia	SIA02
20230201	Sidrolândia	SIA03
20230201	Sidrolândia	SIA52
20230201	Sidrolândia	SIA01
20230201	Sidrolândia	SIA51
20230201	Sidrolândia	SIA53
20230201	Sonora	SON01
20230201	São Gabriel do Oeste	SGO02
20230201	São Gabriel do Oeste	SGO52
20230201	São Gabriel do Oeste	SGO03
20230201	São Gabriel do Oeste	SGO51
20230201	São Gabriel do Oeste	SGO01
20230201	São Pedro	SPE01
20230201	São Pedro	SPE02
20230201	Taquarussu	TAQ01
20230201	Terenos	TER02
20230201	Terenos	TER01
20230201	Terenos	TER52
20230201	Vicentina	VIC02
20230201	Vista Alegre	VAG54
20230201	Vista Alegre	VAG53
20230201	Vista Alegre	VAG52
20230201	Água Clara	ACL01
20230201	Água Clara	ACL02
20230201	Água Clara	ACL51
20230201	Águas do Miranda	AMI01
20230201	Águas do Miranda	AMI02

IMPACTO DOS EVENTOS E EXTENSÃO DOS DANOS

As condições climáticas adversas que permearam a área de concessão da Energisa Mato Grosso do Sul resultaram em extensos danos a rede de distribuição, entre os quais foram registrados:

- Recomposição automática do sistema (Self-Healing);
- Reparo de cabos partidos;
- Retirada de galhos de árvores e demais objetos estranhos da rede;
- Retirada e substituição de postes quebrados ou tombados;
- Retirada e substituição de transformadores MT/BT queimados e avariados;
- Reparo de chaves fusíveis danificadas;
- Substituição de elos queimados;
- Substituição e reparo de para-raios;
- Reparo e substituição de cruzetas;
- Reparo e substituição de isoladores;
- Reparo em ramais de ligação;
- Reaperto e substituição de conexões;
- Reparo e substituição de jumpers e;
- Reparo em religadores.

A Tabela 4 apresenta um resumo quantitativo do impacto do evento no sistema elétrico conforme a classe e causa das ordens associadas.

Tabela 4 – Impacto dos eventos no sistema elétrico.

Código do Evento	Descrição da Classe	Descrição da Causa	Quantidade
20230201	C190-(D)-Trafo	C184-Ventos Fortes	79
20230201	C190-(D)-Trafo	C187-Descarga Atmosférica	320
20230201	C190-(D)-Trafo	C188-Árvore/Galhos	38
20230201	C190-(D)-Trafo	C199-Queimado Por DAT	30
20230201	C220-(D)-Isolador	C227-Descarga Atmosférica	3
20230201	C220-(D)-Isolador	C228-Ventos Fortes	3
20230201	C230-(D)-Cruzeta	C235-Descarga Atmosférica	1
20230201	C230-(D)-Cruzeta	C236-Ventos Fortes	8
20230201	C250-(D)-Poste	C246-Ventos Fortes	13
20230201	C250-(D)-Poste	C247-Árvore/Galhos	1
20230201	C250-(D)-Poste	C248-Descarga Atmosférica	6
20230201	C250-(D)-Poste	C249-Erosão	3
20230201	C270-(D)-Condutor	C330-Árvore/Galhos	87

Código do Evento	Descrição da Classe	Descrição da Causa	Quantidade
20230201	C270-(D)-Condutor	C331-Descarga Atmosférica	199
20230201	C270-(D)-Condutor	C333-Ventos Fortes	128
20230201	C320-(D)-Conexão	C334-Árvore/Galhos	1
20230201	C320-(D)-Conexão	C335-Descarga Atmosférica	12
20230201	C320-(D)-Conexão	C336-Ventos Fortes	17
20230201	C380-(D)-Chave Faca	C386-Descarga Atmosférica	15
20230201	C390-(D)-Chave Fusível	C471-Árvore/Galhos	67
20230201	C390-(D)-Chave Fusível	C472-Descarga Atmosférica	1.044
20230201	C390-(D)-Chave Fusível	C473-Inundação	1
20230201	C390-(D)-Chave Fusível	C474-Ventos Fortes	138
20230201	C460-(D)-Religador	C466-Árvore/Galhos	12
20230201	C460-(D)-Religador	C467-Descarga Atmosférica	77
20230201	C460-(D)-Religador	C469-Ventos Fortes	16
20230201	C580-UC-Ramal de Ligação	C583-Árvore no Ramal	39
20230201	C580-UC-Ramal de Ligação	C587-Ramal Partido por Vento	46
20230201	C910-(D)-Interrupção AL / LD	C811-Descarga Atmosférica	23

A descrição detalhada desses equipamentos e sua importância para o sistema de distribuição podem ser encontrados no Anexo I.

A Tabela 5 contém a data da primeira interrupção e da última restauração para o evento caracterizado como situação de emergência.

Tabela 5 – Data e hora do início da primeira interrupção e término da última interrupção.

Código do Evento	Data e hora do início da primeira interrupção	Data e hora do término da última interrupção
20230201	09-02-2023 20:13:00	22-02-2023 10:27:00

A quantidade de clientes afetados e o volume de interrupções para o evento pode ser encontrada na Tabela 6.

Tabela 6 – Clientes afetados.

Código do Evento	Clientes afetados	Quantidade de interrupções
20230201	99.149	124.867

A quantidade de clientes afetados corresponde ao número de clientes distintos que tiveram pelo menos uma interrupção no período considerado. A quantidade de interrupções corresponde ao somatório de interrupções dos clientes afetados.

A duração média de interrupção encontra-se na Tabela 7, assim como o tempo de restabelecimento da falta de energia de maior duração para o evento.

Tabela 7 – Duração média e mais longa das interrupções.

Código do Evento	Duração média das interrupções(min)	Interrupção mais longa (min)
20230201	200,05	8.296

A duração média das interrupções corresponde à média das interrupções de cada consumidor afetado durante o evento. A interrupção mais longa corresponde a duração máxima de interrupção ocorrida durante o evento.

Constatou-se no evento climático a ultrapassagem do limite do indicador CHI (consumidor hora interrompido).

O limite é calculado conforme a equação a seguir:

$$2.612 \cdot N^{0,35}$$

onde:

N – Número de unidades consumidoras faturadas e atendidas em BT ou MT do mês de outubro do ano anterior ao período de apuração.

Para a EMS, tem-se 981.186 faturados e atendidos em BT ou MT no mês de outubro de 2022. Portanto, o limite de CHI para 2023 é **326.652,62**.

$$\begin{aligned} \text{Limite de CHI} &= 2.612 \cdot N^{0,35} \\ \text{Limite de CHI} &= 2.612 \cdot 981.186^{0,35} \\ \text{Limite de CHI} &= 326.652,62 \end{aligned}$$

Tabela 8, encontra-se o somatório das interrupções, em hora e décimo de hora.

Tabela 8 - Duração das interrupções.

Código do Evento	Consumidor hora interrompidos
20230201	416.326,08

Na Tabela 9, encontram-se as quantidades de efetivos de equipes disponibilizadas durante os dias do evento.

Tabela 9 – Efetivo de equipes.

Código do Evento	Efetivo médio durante os dias dos eventos	Efetivo no dia mais crítico dos eventos
20230201	245,88	291

Na Tabela 10, encontram-se os tempos de atendimento realizados durante o evento.

Tabela 10 – Tempos de atendimento.

Código do Evento	Tempo médio de preparo	Tempo médio de deslocamento	Tempo médio de execução	Tempo médio de atendimento
20230201	299,48	34,7	146,56	480,74

EVIDÊNCIAS



Chuva em Ponta Porã deixa famílias desabrigadas, arrasta carro e destrói ruas

O Corpo de Bombeiros de Ponta Porã atendeu na noite dessa quinta-feira (16), mais de 35 ocorrências, sendo 17 casos de resgate de pessoas e pets.

Por **Martim Andrada e Thais Libni, g1 MS** — Mato Grosso do Sul
17/02/2023 11h29 · Atualizado há 2 meses



A chuva registrada em **Ponta Porã (MS)** nas últimas 24 horas resultou em alagamentos de diversas ruas e avenidas, queda de árvores, destruição de asfalto e residências e até arrastou carro. O município fronteira com o Paraguai, registrou 273 mm de chuva. **(Veja vídeo acima)**

O número é referente ao maior volume de chuva registrado no país, entre quinta e sexta-feira (17). Nesta manhã, equipes da prefeitura realizam serviços de rescaldo e avaliação dos estragos.

No cruzamento das ruas Benjamin Constant e Porto Alegre, entre a Vila Áurea e o bairro Ponta Porã I, militares do Corpo de Bombeiros tiveram de usar cordas para resgatar moradores de uma casa invadida pela água do córrego São João Mirim, que transbordou.

No mesmo bairro, a família de Maria também perdeu tudo em questão de minutos, segundo a moradora, a forte intensidade da chuva, derrubou paredes, arrastou móveis e arrancou até mesmo o piso da residência.



O asfalto na rua 12 de outubro, na Vila Aurea, foi arrancado. — Foto: Martim Andrada/TV MÓrena

Segundo meteorologistas da Climatempo, em dois dias, choveu mais de 300 mm, na cidade. Desde o dia 1º, foram contabilizados 469,8 milímetros, ou seja, mais que o dobro do esperado para todo o mês de fevereiro, que era de 161,9 mm.



Árvores seguraram o veículo que, por sorte, estava sem ninguém. — Foto: Martim Andrada/TV Morena

Fonte: <https://g1.globo.com/ms/mato-grosso-do-sul/noticia/2023/02/17/chuva-em-ponta-pora-deixa-familias-desabrigadas-arrasta-carro-e-destroi-ruas.ghtml>

ANEXO I – Descrição e Relação dos Equipamentos Afetados

Alimentador – linha elétrica destinada a transportar energia elétrica em média tensão.

Condutor de energia – é o meio pelo qual se transporta potência desde um determinado ponto, denominada fonte ou alimentação, até um terminal consumidor.

Transformador – é um equipamento de operação estática que por meio de indução eletromagnética transfere energia de um circuito, chamado primário, para um ou mais circuitos denominados, respectivamente, secundário e terciário, sendo, no entanto, mantida a mesma frequência, porém com tensões e correntes diferentes.

Chave fusível – é um equipamento destinado a proteção de sobrecorrentes de circuitos primários utilizados em redes aéreas de distribuição urbana e rural e em pequenas subestações de consumidor e de concessionária. É dotada de um elemento fusível que responde pelas características básicas de sua operação.

Chave faca – é um dispositivo de manobras de abertura e fechamento de circuitos, assegurando uma desconexão visível dos condutores, além de ser utilizada em manobras entre circuitos, de forma a possibilitar transferência de cargas e isolamento de equipamentos e circuitos.

Disjuntor – é um dispositivo que protege determinada instalação elétrica contra possíveis danos relacionados a sobrecargas elétricas e curto-circuitos.

Para-raios – são equipamentos protetores de linhas de transmissão e distribuição aéreas contra sobretensões causadas por manobras de chaves ou descargas atmosféricas.

Religadores automáticos – são equipamentos de interrupção de corrente elétrica dotados de uma determinada capacidade de repetição em operação de abertura e fechamento de um circuito, durante a ocorrência de um defeito.

Isoladores – são elementos sólidos dotados de propriedades mecânicas, capazes de suportar os esforços produzidos pelos condutores. Eletricamente, exercem a função de isolar os condutores, submetidos a uma diferença de potencial em relação terra (estrutura suporte) ou em relação a um outro condutor de fase.

Ramal de ligação - conjunto de condutores e acessórios instalados entre o ponto de derivação do sistema de distribuição da distribuidora e o ponto de conexão das instalações de utilização do acessante.

Relação de Ocorrências Expurgáveis

Segue abaixo a relação das ordens expurgadas para o evento climático 20230201 de fevereiro de 2023.

Código do Evento	Número ordem	Equipamento	Tipo equipamento	Total de clientes	Duração(h)	CHI
20230201	5237058	FR(660240)	Chave Fusível Religadora	107	1,65	176,55
20230201	5237068	TD(26115)-(SEM PATRIMONIO)	Transformador Distribuição	1	14,03	14,03
20230201	5237075	TD(20635)-(ENTF102092)	Transformador Distribuição	2	13,67	27,33
20230201	5237080	TD(55342)-(ENTF039883)	Transformador Distribuição	1	8,25	8,25
20230201	5237081	FU(699888)	Chave Fusível	20	12,07	241,33
20230201	5237084	FU(693257)	Chave Fusível	326	0,57	184,73
20230201	5237084	FU(693257)	Chave Fusível	78	5,08	396,5
20230201	5237086	FU(18115)	Chave Fusível	1	21,97	21,97
20230201	5237089	TD(734318)-(ENTT114101)	Transformador Distribuição	1	0,87	0,87
20230201	5237092	TD(2246)-(ENTF046407)	Transformador Distribuição	1	16,98	16,98
20230201	5237093	FU(19451)	Chave Fusível	1	4,25	4,25
20230201	5237105	PE(16207969)	Ponto de conexão	3	12,55	37,65
20230201	5237109	TD(51858)-(ENTF078039)	Transformador Distribuição	1	18,8	18,8
20230201	5237112	TD(2247)-(ENTT106344)	Transformador Distribuição	3	16,9	50,7
20230201	5237119	FU(703941)	Chave Fusível	10	16,65	166,5
20230201	5237121	TD(688450)-(ENTF096415)	Transformador Distribuição	1	12,02	12,02
20230201	5237123	CF(28787)	Chave Faca	555	0,07	37
20230201	5237123	CF(28787)	Chave Faca	416	0,08	34,67

Relatório Situação de Emergência
Fevereiro/2023
Código Único do Relatório: 20230201



Código do Evento	Número ordem	Equipamento	Tipo equipamento	Total de clientes	Duração(h)	CHI
20230201	5237123	CF(28787)	Chave Faca	172	0,13	22,93
20230201	5237123	CF(28787)	Chave Faca	146	1,07	155,73
20230201	5237123	CF(28787)	Chave Faca	168	4,63	778,4
20230201	5237123	CF(28787)	Chave Faca	145	6,17	894,17
20230201	5237123	CF(28787)	Chave Faca	145	6,47	937,67
20230201	5237123	CF(28787)	Chave Faca	4	12,25	49
20230201	5237127	TD(756441)- (ENTF545127)	Transformador Distribuição	6	17,03	102,2
20230201	5237128	TD(880)- (ENTF059233)	Transformador Distribuição	135	2,07	279
20230201	5237134	FU(23880)	Chave Fusível	11	5,95	65,45
20230201	5237136	TD(700513)- (ENTF037112)	Transformador Distribuição	98	4,72	462,23
20230201	5237144	TD(24250)- (ENTF056595)	Transformador Distribuição	68	8,62	585,93
20230201	5237145	TD(667732)- (ENTF004254)	Transformador Distribuição	60	16,48	989
20230201	5237148	FR(37890)	Chave Fusível Religadora	19	13,52	256,82
20230201	5237149	FU(1520)	Chave Fusível	10	10,88	108,83
20230201	5237150	TD(10915)- (ENTF055123)	Transformador Distribuição	6	15,82	94,9
20230201	5237152	CF(27332)	Chave Faca	16	0,1	1,6
20230201	5237152	CF(27332)	Chave Faca	9	2,02	18,15
20230201	5237152	CF(27332)	Chave Faca	9	2,03	18,3
20230201	5237152	CF(27332)	Chave Faca	7	10,13	70,93
20230201	5237152	CF(27332)	Chave Faca	5	10,98	54,92
20230201	5237152	CF(27332)	Chave Faca	11	17,18	189,02
20230201	5237157	TD(23567)-(SEM PATRIMONIO)	Transformador Distribuição	1	12,1	12,1
20230201	5237160	TD(54596)-(SEM PATRIMONIO)	Transformador Distribuição	56	3,17	177,33
20230201	5237162	TD(27131)- (ENTF104320)	Transformador Distribuição	3	34,92	104,75
20230201	5237170	FU(4604)	Chave Fusível	117	2,95	345,15
20230201	5237173	FU(27430)	Chave Fusível	39	10,25	399,75

Relatório Situação de Emergência
 Fevereiro/2023
 Código Único do Relatório: 20230201



Código do Evento	Número ordem	Equipamento	Tipo equipamento	Total de clientes	Duração(h)	CHI
20230201	5237183	PE(17991550)	Ponto de conexão	1	2,5	2,5
20230201	5237185	FU(803)	Chave Fusível	40	6,85	274
20230201	5237190	CF(17663)	Chave Faca	12	8,5	102
20230201	5237190	CF(17663)	Chave Faca	14	11,15	156,1
20230201	5237190	CF(17663)	Chave Faca	12	18,72	224,6
20230201	5237190	CF(17663)	Chave Faca	1	70,45	70,45
20230201	5237200	TD(739196)- (ENTF064668)	Transformador Distribuição	1	7,32	7,32
20230201	5237202	FU(690701)	Chave Fusível	158	3,97	626,73
20230201	5237205	TD(653333)- (ENTF093983)	Transformador Distribuição	109	3	327
20230201	5237205	TD(653333)- (ENTF093983)	Transformador Distribuição	13	5,4	70,2
20230201	5237205	TD(653333)- (ENTF093983)	Transformador Distribuição	2	8,05	16,1
20230201	5237205	TD(653333)- (ENTF093983)	Transformador Distribuição	3	11,03	33,1
20230201	5237205	TD(653333)- (ENTF093983)	Transformador Distribuição	1	37,33	37,33
20230201	5237208	TD(650665)- (ENTF082001)	Transformador Distribuição	50	2,33	116,67
20230201	5237209	CF(3731488)	Chave Faca	30	5,13	154
20230201	5237209	CF(3731488)	Chave Faca	4	9,13	36,53
20230201	5237210	TD(40847)-(SEM PATRIMONIO)	Transformador Distribuição	62	4,8	297,6
20230201	5237215	FU(2448)	Chave Fusível	143	4,03	576,77
20230201	5237215	FU(2448)	Chave Fusível	143	13,28	1899,52
20230201	5237215	FU(2448)	Chave Fusível	11	31,63	347,97
20230201	5237217	TD(37333)- (ENTF102957)	Transformador Distribuição	1	11,7	11,7
20230201	5237224	TD(22238)- (ENTF099944)	Transformador Distribuição	3	4,93	14,8
20230201	5237229	RD(41257)	Religador de Linha	150	4,17	625
20230201	5237230	TD(700516)- (ENTF037092)	Transformador Distribuição	91	5,73	521,73

Relatório Situação de Emergência
 Fevereiro/2023
 Código Único do Relatório: 20230201



Código do Evento	Número ordem	Equipamento	Tipo equipamento	Total de clientes	Duração(h)	CHI
20230201	5237231	FR(692608)	Chave Fusível Religadora	201	6,3	1266,3
20230201	5237233	FR(10721)	Chave Fusível Religadora	31	5,08	157,58
20230201	5237238	TD(45643)- (ENTF038726)	Transformador Distribuição	1	5,38	5,38
20230201	5237241	TD(15494)- (ENTF101257)	Transformador Distribuição	1	4,92	4,92
20230201	5237243	FU(10035)	Chave Fusível	10	8,15	81,5
20230201	5237244	FU(35368)	Chave Fusível	6	19,13	114,8
20230201	5237246	CF(14187)	Chave Faca	274	6,68	1831,23
20230201	5237253	FU(22746)	Chave Fusível	6	12,9	77,4
20230201	5237255	FU(12142)	Chave Fusível	31	4,47	138,47
20230201	5237256	TD(56146)- (ENTT181292)	Transformador Distribuição	1	5,38	5,38
20230201	5237260	FU(3118)	Chave Fusível	29	10,5	304,5
20230201	5237262	FU(42190)	Chave Fusível	5	4,78	23,92
20230201	5237266	TD(17705)- (ENTF027480)	Transformador Distribuição	11	8,68	95,52
20230201	5237268	TD(45873)- (ENTT184818)	Transformador Distribuição	1	13,65	13,65
20230201	5237269	FR(27251)	Chave Fusível Religadora	3	11,3	33,9
20230201	5237270	TD(22134)- (ENTT108657)	Transformador Distribuição	1	16,73	16,73
20230201	5237271	TD(22130)- (ENTT108648)	Transformador Distribuição	2	4,78	9,57
20230201	5237273	FR(22468)	Chave Fusível Religadora	39	3,42	133,25
20230201	5237280	TD(8361)- (ENTF023243)	Transformador Distribuição	69	2,38	164,45
20230201	5237282	TD(671729)- (ENTF091073)	Transformador Distribuição	1	15,57	15,57
20230201	5237286	TD(30118)- (ENTT176840)	Transformador Distribuição	1	4,15	4,15
20230201	5237288	FR(9390)	Chave Fusível Religadora	145	3,8	551
20230201	5237291	FR(758914)	Chave Fusível Religadora	17	7,02	119,28

Relatório Situação de Emergência
 Fevereiro/2023
 Código Único do Relatório: 20230201



Código do Evento	Número ordem	Equipamento	Tipo equipamento	Total de clientes	Duração(h)	CHI
20230201	5237300	FR(1071)	Chave Fusível Religadora	26	2,83	73,67
20230201	5237304	FU(37451)	Chave Fusível	3	6,65	19,95
20230201	5237307	TD(32358)-(SEM PATRIMONIO)	Transformador Distribuição	1	4,93	4,93
20230201	5237308	FU(808)	Chave Fusível	183	5,08	930,25
20230201	5237309	FR(27060)	Chave Fusível Religadora	35	4,17	145,83
20230201	5237310	FR(22775)	Chave Fusível Religadora	20	8,23	164,67
20230201	5237313	FU(37992)	Chave Fusível	8	3,92	31,33
20230201	5237315	TD(33930)-(SEM PATRIMONIO)	Transformador Distribuição	22	2,97	65,27
20230201	5237319	TD(47032)-(ENTF075834)	Transformador Distribuição	1	2,58	2,58
20230201	5237320	TD(22988)-(ENTF091610)	Transformador Distribuição	1	9,43	9,43
20230201	5237324	TD(35637)-(ENTF101731)	Transformador Distribuição	1	4,92	4,92
20230201	5237326	FU(673830)	Chave Fusível	1	8,53	8,53
20230201	5237330	TD(660575)-(ENTF080223)	Transformador Distribuição	33	2,23	73,7
20230201	5237330	TD(660575)-(ENTF080223)	Transformador Distribuição	3	18,87	56,6
20230201	5237337	FR(31247)	Chave Fusível Religadora	48	12,65	607,2
20230201	5237339	FU(715949)	Chave Fusível	1	2,22	2,22
20230201	5237347	FR(9311)	Chave Fusível Religadora	52	1,93	100,53
20230201	5237350	TD(732198)-(ENTF066345)	Transformador Distribuição	46	2,03	93,53
20230201	5237351	TD(37531)-(ENTF103444)	Transformador Distribuição	2	8,47	16,93
20230201	5237355	TD(31196)-(ENTF104710)	Transformador Distribuição	1	9,78	9,78
20230201	5237362	TD(29613)-(ENTF107648)	Transformador Distribuição	1	1,85	1,85

Relatório Situação de Emergência
 Fevereiro/2023
 Código Único do Relatório: 20230201



Código do Evento	Número ordem	Equipamento	Tipo equipamento	Total de clientes	Duração(h)	CHI
20230201	5237365	FU(18340)	Chave Fusível	1	4,28	4,28
20230201	5237372	TD(660250)- (ENTF090739)	Transformador Distribuição	3	10,37	31,1
20230201	5237373	TD(54926)- (ENTF107079)	Transformador Distribuição	1	10,8	10,8
20230201	5237374	FU(27205)	Chave Fusível	4	6,5	26
20230201	5237376	TD(693802)- (ENTF034676)	Transformador Distribuição	1	34,82	34,82
20230201	5237378	FU(737384)	Chave Fusível	3	7,62	22,85
20230201	5237384	TD(58761)- (ENTF032832)	Transformador Distribuição	20	7,12	142,33
20230201	5237385	TD(47125)- (ENTF079571)	Transformador Distribuição	1	3,02	3,02
20230201	5237387	FU(27011)	Chave Fusível	33	2	66
20230201	5237387	FU(27011)	Chave Fusível	5	6,7	33,5
20230201	5237387	FU(27011)	Chave Fusível	52	18,27	949,87
20230201	5237389	FU(30861)	Chave Fusível	2	3,4	6,8
20230201	5237396	FU(16758)	Chave Fusível	3	11,07	33,2
20230201	5237398	TD(58747)- (ENTF092223)	Transformador Distribuição	4	2,28	9,13
20230201	5237399	FU(8580)	Chave Fusível	61	5,93	361,93
20230201	5237403	TD(27590)-(SEM PATRIMONIO)	Transformador Distribuição	1	5,05	5,05
20230201	5237404	TD(38602)-(SEM PATRIMONIO)	Transformador Distribuição	1	27,25	27,25
20230201	5237405	FU(30747)	Chave Fusível	6	18,02	108,1
20230201	5237406	TD(33382)- (ENTF042674)	Transformador Distribuição	1	9,02	9,02
20230201	5237407	FR(710950)	Chave Fusível Religadora	19	3,22	61,12
20230201	5237408	FU(16772)	Chave Fusível	8	10,05	80,4
20230201	5237414	TD(658021)- (ENTF095314)	Transformador Distribuição	1	4,98	4,98
20230201	5237417	TD(48124)- (ENTF006752)	Transformador Distribuição	1	1,83	1,83
20230201	5237418	FU(18435)	Chave Fusível	2	11,67	23,33

Relatório Situação de Emergência
 Fevereiro/2023
 Código Único do Relatório: 20230201



Código do Evento	Número ordem	Equipamento	Tipo equipamento	Total de clientes	Duração(h)	CHI
20230201	5237419	FR(25223)	Chave Fusível Religadora	34	5,15	175,1
20230201	5237424	FR(19960)	Chave Fusível Religadora	20	8,57	171,33
20230201	5237426	FU(27201)	Chave Fusível	6	5,4	32,4
20230201	5237429	TD(25679)- (ENTF102232)	Transformador Distribuição	1	5,17	5,17
20230201	5237442	FU(4848)	Chave Fusível	6	4,45	26,7
20230201	5237444	TD(715118)- (ENTF057583)	Transformador Distribuição	1	8,4	8,4
20230201	5237447	TD(49984)- (ENTF077591)	Transformador Distribuição	1	9,15	9,15
20230201	5237449	TD(31046)- (ENTF062677)	Transformador Distribuição	3	8,55	25,65
20230201	5237454	FR(18225)	Chave Fusível Religadora	51	29,52	1505,35
20230201	5237455	FU(688578)	Chave Fusível	3	9,72	29,15
20230201	5237457	TD(41912)- (ENTT184177)	Transformador Distribuição	1	9,38	9,38
20230201	5237458	TD(19099)- (ENTF042959)	Transformador Distribuição	1	4,55	4,55
20230201	5237462	FU(21684)	Chave Fusível	3	3,95	11,85
20230201	5237467	FU(8617)	Chave Fusível	13	9,27	120,47
20230201	5237474	FU(27223)	Chave Fusível	8	7,42	59,33
20230201	5237476	TD(21820)- (ENTF081744)	Transformador Distribuição	3	33,92	101,75
20230201	5237486	FU(20685)	Chave Fusível	4	6,67	26,67
20230201	5237487	TD(709869)- (ENTF049794)	Transformador Distribuição	1	3,73	3,73
20230201	5237495	FR(3798)	Chave Fusível Religadora	14	2,65	37,1
20230201	5237500	TD(13705)- (ENTF039142)	Transformador Distribuição	2	10,9	21,8
20230201	5237506	FU(16532)	Chave Fusível	2	29,73	59,47
20230201	5237508	TD(2273)- (ENTT124147)	Transformador Distribuição	1	4,45	4,45
20230201	5237511	TD(15061)-(SEM PATRIMONIO)	Transformador Distribuição	2	8,1	16,2

Relatório Situação de Emergência
Fevereiro/2023
Código Único do Relatório: 20230201



Código do Evento	Número ordem	Equipamento	Tipo equipamento	Total de clientes	Duração(h)	CHI
20230201	5237512	FU(6574115)	Chave Fusível	7	9,23	64,63
20230201	5237515	TD(24184)- (ENTF059544)	Transformador Distribuição	1	9,12	9,12
20230201	5237520	PE(19710997)	Ponto de conexão	1	7,42	7,42
20230201	5237524	FU(20482)	Chave Fusível	1	12,1	12,1
20230201	5237535	FU(22771)	Chave Fusível	5	6,25	31,25
20230201	5237539	TD(55184)- (ENTT176995)	Transformador Distribuição	1	7,17	7,17
20230201	5237550	FR(2956)	Chave Fusível Religadora	13	7,83	101,83
20230201	5237551	TD(17607)- (ENTF043035)	Transformador Distribuição	1	33,92	33,92
20230201	5237554	TD(1014)- (ENTF073532)	Transformador Distribuição	5	8,47	42,33
20230201	5237558	TD(60617)- (ENTF032940)	Transformador Distribuição	1	5,77	5,77
20230201	5237560	TD(18327)- (ENTF101997)	Transformador Distribuição	1	26,47	26,47
20230201	5237562	FU(26020)	Chave Fusível	2	9,92	19,83
20230201	5237564	TD(37857)-(SEM PATRIMONIO)	Transformador Distribuição	1	31,62	31,62
20230201	5237569	FU(20799)	Chave Fusível	1	5,53	5,53
20230201	5237571	TD(2201)- (ENTT176903)	Transformador Distribuição	1	6,05	6,05
20230201	5237581	PE(16456780)	Ponto de conexão	34	2,68	91,23
20230201	5237589	TD(47591)- (ENTT172132)	Transformador Distribuição	1	1,7	1,7
20230201	5237591	TD(43313)-(SEM PATRIMONIO)	Transformador Distribuição	1	7,07	7,07
20230201	5237592	FU(709184)	Chave Fusível	13	1,42	18,42
20230201	5237595	FU(693367)	Chave Fusível	6	25,18	151,1
20230201	5237606	FU(13928)	Chave Fusível	2	26,13	52,27
20230201	5237610	TD(36624)- (ENTF080242)	Transformador Distribuição	1	12,9	12,9
20230201	5237625	FU(13889)	Chave Fusível	6	11,73	70,4

Relatório Situação de Emergência
Fevereiro/2023
Código Único do Relatório: 20230201



Código do Evento	Número ordem	Equipamento	Tipo equipamento	Total de clientes	Duração(h)	CHI
20230201	5237626	PE(16903402)	Ponto de conexão	1	1,95	1,95
20230201	5237628	TD(52842)- (ENTF079035)	Transformador Distribuição	1	5,13	5,13
20230201	5237631	FU(2662281)	Chave Fusível	18	9,93	178,8
20230201	5237639	TD(704068)- (ENTF056753)	Transformador Distribuição	8	3,38	27,07
20230201	5237643	FR(25948)	Chave Fusível Religadora	43	24,57	1056,37
20230201	5237654	FU(20459)	Chave Fusível	1	9,78	9,78
20230201	5237655	FU(29289)	Chave Fusível	3	5,28	15,85
20230201	5237658	TD(34778)- (ENTT176400)	Transformador Distribuição	1	27,53	27,53
20230201	5237659	TD(14778)- (ENTF072969)	Transformador Distribuição	2	9,18	18,37
20230201	5237668	FU(15646)	Chave Fusível	2	7,82	15,63
20230201	5237677	TD(712565)- (ENTF053656)	Transformador Distribuição	6	4,95	29,7
20230201	5237681	TD(663255)- (ENTF091013)	Transformador Distribuição	1	5,9	5,9
20230201	5237683	TD(45270)- (ENTF051393)	Transformador Distribuição	1	5,68	5,68
20230201	5237691	TD(29739)- (ENTF053189)	Transformador Distribuição	3	1,23	3,7
20230201	5237697	TD(33280)- (ENTF542881)	Transformador Distribuição	1	5,08	5,08
20230201	5237711	TD(664621)-(SEM PATRIMONIO)	Transformador Distribuição	1	9,97	9,97
20230201	5237713	TD(11042)- (ENTF025347)	Transformador Distribuição	3	7,48	22,45
20230201	5237714	FU(691368)	Chave Fusível	10	13,35	133,5
20230201	5237717	TD(14776)- (ENTF075782)	Transformador Distribuição	3	7,75	23,25
20230201	5237719	FU(17844)	Chave Fusível	28	2,77	77,47
20230201	5237719	FU(17844)	Chave Fusível	2	31,43	62,87
20230201	5237733	FU(27256)	Chave Fusível	5	8,33	41,67

Relatório Situação de Emergência
 Fevereiro/2023
 Código Único do Relatório: 20230201



Código do Evento	Número ordem	Equipamento	Tipo equipamento	Total de clientes	Duração(h)	CHI
20230201	5237734	TD(38736)-(SEM PATRIMONIO)	Transformador Distribuição	2	11,57	23,13
20230201	5237735	TD(715355)-(SEM PATRIMONIO)	Transformador Distribuição	8	4,63	37,07
20230201	5237737	FU(12905)	Chave Fusível	7	1,03	7,23
20230201	5237743	FU(2856)	Chave Fusível	13	2,9	37,7
20230201	5237744	FU(675526)	Chave Fusível	3	29,33	88
20230201	5237754	FU(692355)	Chave Fusível	7	4,22	29,52
20230201	5237768	TD(28843)-(ENTF043204)	Transformador Distribuição	2	10,27	20,53
20230201	5237773	TD(45419)-(ENTF058561)	Transformador Distribuição	11	23,38	257,22
20230201	5237777	FU(27589)	Chave Fusível	2	3,7	7,4
20230201	5237794	CF(21280)	Chave Faca	6	4,18	25,1
20230201	5237794	CF(21280)	Chave Faca	1	5,32	5,32
20230201	5237794	CF(21280)	Chave Faca	11	5,52	60,68
20230201	5237799	TD(56234)-(ENTT109859)	Transformador Distribuição	1	5,87	5,87
20230201	5237813	TD(39701)-(ENTT105221)	Transformador Distribuição	1	29,7	29,7
20230201	5237816	FU(733584)	Chave Fusível	1	1,2	1,2
20230201	5237818	FU(20012)	Chave Fusível	2	6,82	13,63
20230201	5237839	FR(8415)	Chave Fusível Religadora	25	11,33	283,33
20230201	5237844	TD(34778)-(ENTT176400)	Transformador Distribuição	1	7,93	7,93
20230201	5237847	TD(682951)-(ENTF094522)	Transformador Distribuição	1	3	3
20230201	5237849	FR(16725)	Chave Fusível Religadora	12	9,27	111,2
20230201	5237853	FU(757064)	Chave Fusível	4	3,52	14,07
20230201	5237857	FR(7213)	Chave Fusível Religadora	5	28,65	143,25
20230201	5237861	FU(24162)	Chave Fusível	1	26,02	26,02
20230201	5237867	TD(25900)-(ENTF104373)	Transformador Distribuição	1	24,62	24,62

Relatório Situação de Emergência
Fevereiro/2023
Código Único do Relatório: 20230201



Código do Evento	Número ordem	Equipamento	Tipo equipamento	Total de clientes	Duração(h)	CHI
20230201	5237872	TD(48838)- (ENTF078509)	Transformador Distribuição	1	25,13	25,13
20230201	5237890	TD(34570)- (ENTF026291)	Transformador Distribuição	1	5,65	5,65
20230201	5237904	FU(13579)	Chave Fusível	5	11,08	55,42
20230201	5237906	FU(13783)	Chave Fusível	2	4,33	8,67
20230201	5237913	TD(19408)- (ENTF544755)	Transformador Distribuição	2	3,5	7
20230201	5237917	PE(17168560)	Ponto de conexão	1	12,22	12,22
20230201	5237918	TD(752544)- (ENTF546263)	Transformador Distribuição	2	8,93	17,87
20230201	5237920	FU(10093)	Chave Fusível	227	3,32	752,88
20230201	5237927	TD(674797)- (ENTF092435)	Transformador Distribuição	1	11,47	11,47
20230201	5237929	TD(660343)-(SEM PATRIMONIO)	Transformador Distribuição	1	3,63	3,63
20230201	5237935	CF(32276)	Chave Faca	23	3,12	71,68
20230201	5237937	PE(19300344)	Ponto de conexão	1	11,2	11,2
20230201	5237943	TD(58445)- (ENTF049768)	Transformador Distribuição	28	5,45	152,6
20230201	5237945	TD(55613)- (ENTF026197)	Transformador Distribuição	1	3,63	3,63
20230201	5237948	TD(702764)- (ENTF043530)	Transformador Distribuição	9	4,17	37,5
20230201	5237952	FU(30877)	Chave Fusível	2	25,83	51,67
20230201	5237955	FU(20943)	Chave Fusível	7	26,85	187,95
20230201	5237962	FR(11206)	Chave Fusível Religadora	10	3,9	39
20230201	5237970	FU(26950)	Chave Fusível	13	7,2	93,6
20230201	5237974	FU(18421)	Chave Fusível	7	24,95	174,65
20230201	5237975	TD(660958)- (ENTF544581)	Transformador Distribuição	1	5,48	5,48
20230201	5237988	TD(42566)- (ENTF542567)	Transformador Distribuição	2	6,2	12,4

Relatório Situação de Emergência
 Fevereiro/2023
 Código Único do Relatório: 20230201



Código do Evento	Número ordem	Equipamento	Tipo equipamento	Total de clientes	Duração(h)	CHI
20230201	5237989	TD(754089)-(SEM PATRIMONIO)	Transformador Distribuição	16	5,6	89,6
20230201	5237990	FR(39260)	Chave Fusível Religadora	28	7,67	214,67
20230201	5237998	FU(20379)	Chave Fusível	3	14,88	44,65
20230201	5238004	TD(14771)-(ENTF071692)	Transformador Distribuição	14	3,22	45,03
20230201	5238004	TD(14771)-(ENTF071692)	Transformador Distribuição	3	12,82	38,45
20230201	5238006	FU(9308)	Chave Fusível	10	7,52	75,17
20230201	5238008	TD(12256)-(SEM PATRIMONIO)	Transformador Distribuição	1	4,73	4,73
20230201	5238011	FR(1071)	Chave Fusível Religadora	26	6,02	156,43
20230201	5238019	TD(28504)-(ENTF091651)	Transformador Distribuição	1	23,85	23,85
20230201	5238025	TD(678723)-(ENTF098412)	Transformador Distribuição	5	10,08	50,42
20230201	5238027	TD(55345)-(ENTF103533)	Transformador Distribuição	1	6,15	6,15
20230201	5238029	TD(767)-(ENTF049968)	Transformador Distribuição	44	9,98	439,27
20230201	5238044	FU(37623)	Chave Fusível	6	2,9	17,4
20230201	5238054	RD(698170)	Religador de Linha	125	0,9	112,5
20230201	5238063	TD(19424)-(ENTF066393)	Transformador Distribuição	1	1,72	1,72
20230201	5238064	FR(11306)	Chave Fusível Religadora	38	2,7	102,6
20230201	5238075	TD(21784)-(ENTF104848)	Transformador Distribuição	1	5,2	5,2
20230201	5238080	FU(41572)	Chave Fusível	11	4	44
20230201	5238089	FR(22222)	Chave Fusível Religadora	10	27,42	274,17
20230201	5238091	TD(23379)-(ENTF024572)	Transformador Distribuição	1	4,02	4,02

Relatório Situação de Emergência
 Fevereiro/2023
 Código Único do Relatório: 20230201



Código do Evento	Número ordem	Equipamento	Tipo equipamento	Total de clientes	Duração(h)	CHI
20230201	5238093	FR(2209)	Chave Fusível Religadora	116	5,98	694,07
20230201	5238097	TD(18580)- (ENTF547342)	Transformador Distribuição	1	4,12	4,12
20230201	5238099	TD(17749)- (ENTF049756)	Transformador Distribuição	1	2,97	2,97
20230201	5238105	FU(44510)	Chave Fusível	1	22,45	22,45
20230201	5238106	PE(11220102)	Ponto de conexão	1	20,88	20,88
20230201	5238108	FU(43215)	Chave Fusível	1	26,85	26,85
20230201	5238110	FU(10173)	Chave Fusível	9	7,58	68,25
20230201	5238111	FU(5576)	Chave Fusível	69	8,25	569,25
20230201	5238132	CL(41949)	Chave Lâmina	7	0,82	5,72
20230201	5238135	TD(30230)- (ENTF107929)	Transformador Distribuição	2	28,8	57,6
20230201	5238144	TD(681676)- (ENTF546051)	Transformador Distribuição	28	4,18	117,13
20230201	5238144	TD(681676)- (ENTF546051)	Transformador Distribuição	16	5,43	86,93
20230201	5238144	TD(681676)- (ENTF546051)	Transformador Distribuição	14	7,53	105,47
20230201	5238144	TD(681676)- (ENTF546051)	Transformador Distribuição	25	8,83	220,83
20230201	5238144	TD(681676)- (ENTF546051)	Transformador Distribuição	2	26,13	52,27
20230201	5238154	TD(16109)- (ENTF106468)	Transformador Distribuição	1	6,25	6,25
20230201	5238159	FU(3526)	Chave Fusível	131	2,3	301,3
20230201	5238160	FU(696593)	Chave Fusível	16	5,67	90,67
20230201	5238166	FU(51721230)	Chave Fusível	4	3	12
20230201	5238167	FU(15650)	Chave Fusível	10	4,63	46,33
20230201	5238169	TD(41321)- (ENTF103744)	Transformador Distribuição	31	2,25	69,75
20230201	5238169	TD(41321)- (ENTF103744)	Transformador Distribuição	1	7	7
20230201	5238170	TD(23422)- (ENTF048257)	Transformador Distribuição	3	2,82	8,45
20230201	5238172	FU(10607)	Chave Fusível	2	28,55	57,1
20230201	5238178	FU(17017)	Chave Fusível	13	5,7	74,1

Relatório Situação de Emergência
 Fevereiro/2023
 Código Único do Relatório: 20230201



Código do Evento	Número ordem	Equipamento	Tipo equipamento	Total de clientes	Duração(h)	CHI
20230201	5238184	FU(19390)	Chave Fusível	4	4,7	18,8
20230201	5238185	TD(725816)- (ENTF059801)	Transformador Distribuição	1	4,38	4,38
20230201	5238187	TD(14807)- (ENTF075364)	Transformador Distribuição	1	3,43	3,43
20230201	5238192	TD(7216)- (ENTF015593)	Transformador Distribuição	103	9,93	1023,13
20230201	5238196	TD(42316)-(SEM PATRIMONIO)	Transformador Distribuição	2	9,75	19,5
20230201	5238199	CF(699089)	Chave Faca	67	1,53	102,73
20230201	5238199	CF(699089)	Chave Faca	76	1,68	127,93
20230201	5238199	CF(699089)	Chave Faca	43	2,48	106,78
20230201	5238199	CF(699089)	Chave Faca	210	3,85	808,5
20230201	5238199	CF(699089)	Chave Faca	33	6,52	215,05
20230201	5238199	CF(699089)	Chave Faca	1	7,22	7,22
20230201	5238199	CF(699089)	Chave Faca	56	8,32	465,73
20230201	5238199	CF(699089)	Chave Faca	28	10,88	304,73
20230201	5238199	CF(699089)	Chave Faca	12	11,08	133
20230201	5238200	FU(9042)	Chave Fusível	140	3,72	520,33
20230201	5238202	FU(35997)	Chave Fusível	15	19,85	297,75
20230201	5238206	PE(19673374)	Ponto de conexão	95	4,32	410,08
20230201	5238208	FU(16254)	Chave Fusível	3	19,03	57,1
20230201	5238214	TD(3975599)- (ENTT180434)	Transformador Distribuição	1	19,17	19,17
20230201	5238215	FU(7430)	Chave Fusível	7	2,48	17,38
20230201	5238218	FU(10295)	Chave Fusível	192	2,55	489,6
20230201	5238220	TD(25515)- (ENTF027061)	Transformador Distribuição	48	6,05	290,4
20230201	5238221	FU(14337666)	Chave Fusível	62	1,83	113,67
20230201	5238233	TD(735150)- (ENTF060871)	Transformador Distribuição	1	22,22	22,22
20230201	5238234	TD(690344)-(SEM PATRIMONIO)	Transformador Distribuição	1	2,43	2,43
20230201	5238244	TD(746674)- (ENTF105562)	Transformador Distribuição	2	2,95	5,9
20230201	5238250	FU(8826)	Chave Fusível	193	3,05	588,65

Relatório Situação de Emergência
 Fevereiro/2023
 Código Único do Relatório: 20230201



Código do Evento	Número ordem	Equipamento	Tipo equipamento	Total de clientes	Duração(h)	CHI
20230201	5238252	TD(49934)- (ENTF043498)	Transformador Distribuição	1	1,88	1,88
20230201	5238253	FR(19902690)	Chave Fusível Religadora	20	6,75	135
20230201	5238256	FU(38767)	Chave Fusível	7	17,5	122,5
20230201	5238259	TD(48487)-(SEM PATRIMONIO)	Transformador Distribuição	20	25,6	512
20230201	5238259	TD(48487)-(SEM PATRIMONIO)	Transformador Distribuição	3	43,6	130,8
20230201	5238261	TD(4595)- (ENTF004008)	Transformador Distribuição	45	2,85	128,25
20230201	5238263	TD(735560)- (ENTF062942)	Transformador Distribuição	1	3,47	3,47
20230201	5238264	FR(1753)	Chave Fusível Religadora	8	4,95	39,6
20230201	5238270	PE(19094821)	Ponto de conexão	1	1,7	1,7
20230201	5238276	TD(6122)- (ENTF025586)	Transformador Distribuição	53	1,48	78,62
20230201	5238277	TD(4328)- (ENTF010229)	Transformador Distribuição	96	4,6	441,6
20230201	5238306	TD(12299)- (ENTT113351)	Transformador Distribuição	1	20,22	20,22
20230201	5238309	TD(57728)- (ENTF032348)	Transformador Distribuição	40	14,83	593,33
20230201	5238313	TD(690664)- (ENTF039974)	Transformador Distribuição	1	34,27	34,27
20230201	5238318	CF(37243)	Chave Faca	1347	0,05	67,35
20230201	5238318	CF(37243)	Chave Faca	53	0,07	3,53
20230201	5238318	CF(37243)	Chave Faca	381	0,15	57,15
20230201	5238318	CF(37243)	Chave Faca	933	0,18	171,05
20230201	5238318	CF(37243)	Chave Faca	381	3,32	1263,65
20230201	5238318	CF(37243)	Chave Faca	110	7,57	832,33
20230201	5238318	CF(37243)	Chave Faca	407	7,92	3222,08
20230201	5238318	CF(37243)	Chave Faca	393	8,23	3235,7
20230201	5238318	CF(37243)	Chave Faca	35	9,35	327,25
20230201	5238318	CF(37243)	Chave Faca	2	27,6	55,2

Relatório Situação de Emergência
 Fevereiro/2023
 Código Único do Relatório: 20230201



Código do Evento	Número ordem	Equipamento	Tipo equipamento	Total de clientes	Duração(h)	CHI
20230201	5238318	CF(37243)	Chave Faca	20	30,57	611,33
20230201	5238325	FU(15534)	Chave Fusível	9	27	243
20230201	5238329	TD(660969)- (ENTF073242)	Transformador Distribuição	2	17,4	34,8
20230201	5238331	TD(3761)- (ENTF037696)	Transformador Distribuição	84	10,83	910
20230201	5238332	FR(660530)	Chave Fusível Religadora	8	19,02	152,13
20230201	5238336	TD(712984)- (ENTF049122)	Transformador Distribuição	25	10,95	273,75
20230201	5238347	TD(53509)-(SEM PATRIMONIO)	Transformador Distribuição	2	27,63	55,27
20230201	5238350	TD(60114)- (ENTF081755)	Transformador Distribuição	14	10,9	152,6
20230201	5238359	TD(49702)- (ENTF077663)	Transformador Distribuição	2	7,25	14,5
20230201	5238360	FU(6231)	Chave Fusível	69	6,12	422,05
20230201	5238363	TD(713573)- (ENTF057191)	Transformador Distribuição	1	20,27	20,27
20230201	5238372	CE(11995)	Chave Seccionadora	137	1,98	271,72
20230201	5238376	FU(708660)	Chave Fusível	1	16,65	16,65
20230201	5238379	PE(14945526)	Ponto de conexão	1	1,47	1,47
20230201	5238392	FU(6140)	Chave Fusível	3	8,05	24,15
20230201	5238394	TD(5815)-(SEM PATRIMONIO)	Transformador Distribuição	148	5,9	873,2
20230201	5238398	TD(17239)-(SEM PATRIMONIO)	Transformador Distribuição	3	2,03	6,1
20230201	5238426	FU(730978)	Chave Fusível	1	3,97	3,97
20230201	5238427	TD(674452)- (ENTF547967)	Transformador Distribuição	4	1,2	4,8
20230201	5238429	PE(19734209)	Ponto de conexão	1	19,97	19,97
20230201	5238432	CF(2502)	Chave Faca	544	0,22	117,87
20230201	5238432	CF(2502)	Chave Faca	1	1,67	1,67

Relatório Situação de Emergência
 Fevereiro/2023
 Código Único do Relatório: 20230201



Código do Evento	Número ordem	Equipamento	Tipo equipamento	Total de clientes	Duração(h)	CHI
20230201	5238432	CF(2502)	Chave Faca	49	3,37	164,97
20230201	5238442	PE(19164585)	Ponto de conexão	1	3,22	3,22
20230201	5238448	TD(45338)- (ENTF027411)	Transformador Distribuição	1	17,5	17,5
20230201	5238452	FR(685849)	Chave Fusível Religadora	31	18,42	570,92
20230201	5238457	FU(37557)	Chave Fusível	4	21,48	85,93
20230201	5238460	FU(681619)	Chave Fusível	6	18,67	112
20230201	5238468	PE(135617947)	Ponto de conexão	1	11,07	11,07
20230201	5238475	TD(657537)- (ENTF086319)	Transformador Distribuição	1	21,78	21,78
20230201	5238477	FU(23919)	Chave Fusível	2	19,88	39,77
20230201	5238478	PE(14665483)	Ponto de conexão	1	6,78	6,78
20230201	5238486	TD(650147)- (ENTF083953)	Transformador Distribuição	1	22,15	22,15
20230201	5238491	FU(17019)	Chave Fusível	14	31,58	442,17
20230201	5238494	TD(3240)- (ENTF023238)	Transformador Distribuição	100	4,8	480
20230201	5238495	TD(25237)-(SEM PATRIMONIO)	Transformador Distribuição	60	4,4	264
20230201	5238509	CE(6062)	Chave Seccionadora	249	2,93	730,4
20230201	5238511	TD(6341)- (ENTF034082)	Transformador Distribuição	91	8,05	732,55
20230201	5238512	FU(6536)	Chave Fusível	164	9,78	1604,47
20230201	5238519	FU(4046)	Chave Fusível	89	6,35	565,15
20230201	5238525	FU(695405)	Chave Fusível	2	8,65	17,3
20230201	5238528	PE(12433286)	Ponto de conexão	1	23,08	23,08
20230201	5238536	PE(19459658)	Ponto de conexão	1	6,5	6,5
20230201	5238537	PE(19277925)	Ponto de conexão	1	10,03	10,03
20230201	5238538	TD(743456)- (ENTT122319)	Transformador Distribuição	1	5,87	5,87

Relatório Situação de Emergência
 Fevereiro/2023
 Código Único do Relatório: 20230201



Código do Evento	Número ordem	Equipamento	Tipo equipamento	Total de clientes	Duração(h)	CHI
20230201	5238541	TD(6237)- (ENTF053693)	Transformador Distribuição	43	14,65	629,95
20230201	5238548	TD(4584)- (ENTF049338)	Transformador Distribuição	92	3,9	358,8
20230201	5238550	FR(17601)	Chave Fusível Religadora	5	18,02	90,08
20230201	5238564	TD(47591)- (ENTT172132)	Transformador Distribuição	1	3,27	3,27
20230201	5238572	CF(2810)	Chave Faca	4	0,35	1,4
20230201	5238572	CF(2810)	Chave Faca	19	1,08	20,58
20230201	5238572	CF(2810)	Chave Faca	2	20,23	40,47
20230201	5238573	FU(16292)	Chave Fusível	1	23,72	23,72
20230201	5238575	TD(9448)- (ENTF003855)	Transformador Distribuição	9	7,35	66,15
20230201	5238577	TD(6122)- (ENTF025586)	Transformador Distribuição	53	5,4	286,2
20230201	5238593	FR(18661)	Chave Fusível Religadora	16	5,53	88,53
20230201	5238606	PE(12053111)	Ponto de conexão	1	6,48	6,48
20230201	5238611	PE(14645169)	Ponto de conexão	1	18,68	18,68
20230201	5238613	CF(1580)	Chave Faca	98	3,82	374,03
20230201	5238613	CF(1580)	Chave Faca	1	19,15	19,15
20230201	5238613	CF(1580)	Chave Faca	104	20,1	2090,4
20230201	5238623	TD(47699)- (ENTF102769)	Transformador Distribuição	1	3,7	3,7
20230201	5238640	FU(8069)	Chave Fusível	26	2,97	77,13
20230201	5238641	PE(11659004)	Ponto de conexão	1	18,52	18,52
20230201	5238642	FU(5191)	Chave Fusível	285	4,07	1159
20230201	5238642	FU(5191)	Chave Fusível	75	9,23	692,5
20230201	5238643	TD(55136)-(SEM PATRIMONIO)	Transformador Distribuição	1	14	14
20230201	5238644	TD(691699)- (ENTF039890)	Transformador Distribuição	1	3,37	3,37
20230201	5238648	TD(19238)- (ENTF079756)	Transformador Distribuição	3	20,27	60,8

Relatório Situação de Emergência
 Fevereiro/2023
 Código Único do Relatório: 20230201



Código do Evento	Número ordem	Equipamento	Tipo equipamento	Total de clientes	Duração(h)	CHI
20230201	5238650	TD(3604)-(ENTT100073)	Transformador Distribuição	4	12,58	50,33
20230201	5238650	TD(3604)-(ENTT100073)	Transformador Distribuição	14	12,8	179,2
20230201	5238650	TD(3604)-(ENTT100073)	Transformador Distribuição	1	13,2	13,2
20230201	5238652	TD(26541)-(ENTF008116)	Transformador Distribuição	16	7,93	126,93
20230201	5238662	TD(682951)-(ENTF094522)	Transformador Distribuição	1	4,55	4,55
20230201	5238663	TD(41207)-(SEM PATRIMONIO)	Transformador Distribuição	1	17,35	17,35
20230201	5238664	PE(19061749)	Ponto de conexão	1	24,18	24,18
20230201	5238665	FU(6343)	Chave Fusível	19	10,1	191,9
20230201	5238671	FU(42441)	Chave Fusível	78	3,7	288,6
20230201	5238671	FU(42441)	Chave Fusível	4	25,48	101,93
20230201	5238674	PE(13998580)	Ponto de conexão	1	4,05	4,05
20230201	5238687	FR(696586)	Chave Fusível Religadora	52	14,85	772,2
20230201	5238727	TD(737024)-(ENTF054975)	Transformador Distribuição	12	2,93	35,2
20230201	5238733	TD(723473)-(ENTF545609)	Transformador Distribuição	1	15,83	15,83
20230201	5238735	TD(679215)-(ENTF097669)	Transformador Distribuição	5	16,02	80,08
20230201	5238736	TD(29449)-(ENTF042379)	Transformador Distribuição	1	16,73	16,73
20230201	5238739	PE(14331549)	Ponto de conexão	1	4,32	4,32
20230201	5238740	PE(12070771)	Ponto de conexão	1	20,85	20,85
20230201	5238753	TD(11919)-(ENTF074480)	Transformador Distribuição	3	23,57	70,7
20230201	5238755	PE(13596692)	Ponto de conexão	1	6,5	6,5

Relatório Situação de Emergência
 Fevereiro/2023
 Código Único do Relatório: 20230201



Código do Evento	Número ordem	Equipamento	Tipo equipamento	Total de clientes	Duração(h)	CHI
20230201	5238756	PE(16148299)	Ponto de conexão	1	16,58	16,58
20230201	5238777	FU(8580)	Chave Fusível	61	17,58	1072,58
20230201	5238782	TD(728377)- (ENTF059858)	Transformador Distribuição	1	2,7	2,7
20230201	5238792	TD(686676)- (ENTF045139)	Transformador Distribuição	1	28,13	28,13
20230201	5238796	TD(33712)- (ENTT125526)	Transformador Distribuição	1	16	16
20230201	5238804	PE(12533954)	Ponto de conexão	1	21,58	21,58
20230201	5238810	FU(4070)	Chave Fusível	310	0,05	15,5
20230201	5238810	FU(4070)	Chave Fusível	3	31,15	93,45
20230201	5238820	TD(28160)- (ENTF068302)	Transformador Distribuição	1	18,78	18,78
20230201	5238832	TD(654992)- (ENTF085653)	Transformador Distribuição	1	24,05	24,05
20230201	5238834	FU(726416)	Chave Fusível	2	0,63	1,27
20230201	5238836	TD(21615996)- (SEM PATRIMONIO)	Transformador Distribuição	2	16,35	32,7
20230201	5238837	FU(17803)	Chave Fusível	4	16,93	67,73
20230201	5238839	FU(24162)	Chave Fusível	21	17,7	371,7
20230201	5238850	TD(58922)- (ENTF112447)	Transformador Distribuição	2	14,5	29
20230201	5238868	TD(57407)- (ENTF108763)	Transformador Distribuição	1	15,67	15,67
20230201	5238870	FU(27638)	Chave Fusível	4	13,72	54,87
20230201	5238873	TD(1571)- (ENTT119575)	Transformador Distribuição	1	17,25	17,25
20230201	5238877	TD(58445)- (ENTF049768)	Transformador Distribuição	28	27,45	768,6
20230201	5238885	PE(17076981)	Ponto de conexão	1	4,75	4,75
20230201	5238889	FU(37970)	Chave Fusível	9	31,15	280,35
20230201	5238908	TD(41570)- (ENTF112224)	Transformador Distribuição	1	15,37	15,37
20230201	5238916	TD(41018)- (ENTF072266)	Transformador Distribuição	47	14,68	690,12

Relatório Situação de Emergência
 Fevereiro/2023
 Código Único do Relatório: 20230201



Código do Evento	Número ordem	Equipamento	Tipo equipamento	Total de clientes	Duração(h)	CHI
20230201	5238928	FU(18626)	Chave Fusível	3	16,57	49,7
20230201	5238961	PE(18508097)	Ponto de conexão	1	2,52	2,52
20230201	5238962	TD(684691)- (ENTF036081)	Transformador Distribuição	7	20,48	143,38
20230201	5238962	TD(684691)- (ENTF036081)	Transformador Distribuição	3	64,03	192,1
20230201	5238963	TD(676316)- (ENTF039999)	Transformador Distribuição	1	13,43	13,43
20230201	5238976	TD(47715)- (ENTF063433)	Transformador Distribuição	2	22,17	44,33
20230201	5238994	PE(16383276)	Ponto de conexão	145	4,05	587,25
20230201	5238995	TD(42897)- (ENTF059174)	Transformador Distribuição	1	19,65	19,65
20230201	5239003	PE(13872366)	Ponto de conexão	1	11,13	11,13
20230201	5239009	TD(4059)- (ENTF082205)	Transformador Distribuição	33	5,67	187
20230201	5239012	CF(735717)	Chave Faca	24	2,73	65,6
20230201	5239012	CF(735717)	Chave Faca	9	3,63	32,7
20230201	5239012	CF(735717)	Chave Faca	15	4,9	73,5
20230201	5239012	CF(735717)	Chave Faca	16	6,82	109,07
20230201	5239012	CF(735717)	Chave Faca	1	8,28	8,28
20230201	5239012	CF(735717)	Chave Faca	13	12,03	156,43
20230201	5239012	CF(735717)	Chave Faca	3	15,15	45,45
20230201	5239012	CF(735717)	Chave Faca	1	17,42	17,42
20230201	5239012	CF(735717)	Chave Faca	18	40,83	735
20230201	5239013	TD(19558)- (ENTF070300)	Transformador Distribuição	1	17,53	17,53
20230201	5239014	TD(676938)- (ENTF092551)	Transformador Distribuição	11	15,85	174,35
20230201	5239032	TD(729221)- (ENTF060356)	Transformador Distribuição	1	5,95	5,95
20230201	5239036	FU(17185)	Chave Fusível	5	15,62	78,08
20230201	5239050	FR(1071)	Chave Fusível Religadora	26	3,62	94,03
20230201	5239061	FU(678283)	Chave Fusível	17	21,68	368,62

Relatório Situação de Emergência
Fevereiro/2023
Código Único do Relatório: 20230201



Código do Evento	Número ordem	Equipamento	Tipo equipamento	Total de clientes	Duração(h)	CHI
20230201	5239063	FR(44089)	Chave Fusível Religadora	43	11,33	487,33
20230201	5239064	TD(25890)-(ENTF061915)	Transformador Distribuição	1	6,92	6,92
20230201	5239065	RD(7728)	Religador de Linha	49	2,75	134,75
20230201	5239067	FU(5268738)	Chave Fusível	5	9,98	49,92
20230201	5239069	CF(32276)	Chave Faca	23	16,67	383,33
20230201	5239070	FR(27275)	Chave Fusível Religadora	9	3,05	27,45
20230201	5239074	FU(19452)	Chave Fusível	26	2,1	54,6
20230201	5239074	FU(19452)	Chave Fusível	1	3,65	3,65
20230201	5239074	FU(19452)	Chave Fusível	4	30,45	121,8
20230201	5239077	FU(6577)	Chave Fusível	375	2,4	900
20230201	5239083	FU(51721230)	Chave Fusível	3	13,12	39,35
20230201	5239086	TD(31110)-(SEM PATRIMONIO)	Transformador Distribuição	73	5,55	405,15
20230201	5239089	PE(19330780)	Ponto de conexão	1	2,85	2,85
20230201	5239090	PE(17379682)	Ponto de conexão	1	7,03	7,03
20230201	5239092	CF(21241)	Chave Faca	11	16,55	182,05
20230201	5239108	FU(689188)	Chave Fusível	4	9,38	37,53
20230201	5239114	TD(17131)-(SEM PATRIMONIO)	Transformador Distribuição	1	3,35	3,35
20230201	5239116	FU(32243)	Chave Fusível	21	2,25	47,25
20230201	5239123	TD(42064)-(ENTF002196)	Transformador Distribuição	1	2,42	2,42
20230201	5239131	FU(20009)	Chave Fusível	2	4,45	8,9
20230201	5239135	TD(39907)-(ENTF099352)	Transformador Distribuição	7	4,33	30,33
20230201	5239136	FU(7376)	Chave Fusível	32	5,45	174,4
20230201	5239139	TD(34535)-(ENTF036208)	Transformador Distribuição	25	4,38	109,58
20230201	5239140	TD(38279)-(ENTF027552)	Transformador Distribuição	1	13,92	13,92

Relatório Situação de Emergência
Fevereiro/2023
Código Único do Relatório: 20230201



Código do Evento	Número ordem	Equipamento	Tipo equipamento	Total de clientes	Duração(h)	CHI
20230201	5239149	CE(5166)	Chave Seccionadora	470	2,2	1034
20230201	5239154	TD(35590)- (ENTT106285)	Transformador Distribuição	1	7,8	7,8
20230201	5239157	PE(19481478)	Ponto de conexão	1	6,48	6,48
20230201	5239162	FU(1327)	Chave Fusível	10	4,32	43,17
20230201	5239166	PE(16407442)	Ponto de conexão	1	4,85	4,85
20230201	5239168	FR(25008)	Chave Fusível Religadora	5	14,62	73,08
20230201	5239169	TD(15852)- (ENTF102296)	Transformador Distribuição	1	10,93	10,93
20230201	5239172	TD(42159)- (ENTF037841)	Transformador Distribuição	2	4,37	8,73
20230201	5239176	FU(732208)	Chave Fusível	1	1,87	1,87
20230201	5239182	FU(26216)	Chave Fusível	6	2,85	17,1
20230201	5239183	TD(35562)-(SEM PATRIMONIO)	Transformador Distribuição	2	9,97	19,93
20230201	5239189	TD(41889)- (ENTF066389)	Transformador Distribuição	1	3,02	3,02
20230201	5239190	TD(29175)- (ENTF107181)	Transformador Distribuição	1	5,3	5,3
20230201	5239194	FU(17883)	Chave Fusível	1	8,73	8,73
20230201	5239200	TD(34802)- (ENTF062965)	Transformador Distribuição	1	31,12	31,12
20230201	5239210	TD(32866)- (ENTT125364)	Transformador Distribuição	1	27,05	27,05
20230201	5239212	TD(26115)-(SEM PATRIMONIO)	Transformador Distribuição	1	1,75	1,75
20230201	5239213	FR(10538)	Chave Fusível Religadora	6	8,18	49,1
20230201	5239215	TD(54890)- (ENTF060987)	Transformador Distribuição	1	11,53	11,53
20230201	5239217	FU(21094)	Chave Fusível	2	3,6	7,2
20230201	5239221	PE(15549567)	Ponto de conexão	2	4,85	9,7

Relatório Situação de Emergência
 Fevereiro/2023
 Código Único do Relatório: 20230201



Código do Evento	Número ordem	Equipamento	Tipo equipamento	Total de clientes	Duração(h)	CHI
20230201	5239223	TD(696205)-(ENTF035817)	Transformador Distribuição	38	2,65	100,7
20230201	5239224	FR(16180)	Chave Fusível Religadora	11	13,15	144,65
20230201	5239227	TD(37881)-(SEM PATRIMONIO)	Transformador Distribuição	1	1,73	1,73
20230201	5239228	CF(28837)	Chave Faca	1	27,62	27,62
20230201	5239230	FU(15877)	Chave Fusível	10	1,37	13,67
20230201	5239230	FU(15877)	Chave Fusível	33	3,18	105,05
20230201	5239230	FU(15877)	Chave Fusível	6	5,28	31,7
20230201	5239230	FU(15877)	Chave Fusível	5	5,37	26,83
20230201	5239231	TD(47677)-(ENTF542432)	Transformador Distribuição	2	1,78	3,57
20230201	5239236	TD(36115)-(ENTF097379)	Transformador Distribuição	8	0,95	7,6
20230201	5239242	FR(37241)	Chave Fusível Religadora	18	6,32	113,7
20230201	5239260	PE(19388563)	Ponto de conexão	1	2,53	2,53
20230201	5239263	TD(28442)-(SEM PATRIMONIO)	Transformador Distribuição	1	4,98	4,98
20230201	5239264	FU(27712)	Chave Fusível	3	0,93	2,8
20230201	5239266	TD(2205)-(ENTF088666)	Transformador Distribuição	1	7,78	7,78
20230201	5239267	FU(2684)	Chave Fusível	3	5,88	17,65
20230201	5239270	FU(15677)	Chave Fusível	1	9,23	9,23
20230201	5239272	TD(55906)-(SEM PATRIMONIO)	Transformador Distribuição	1	7,28	7,28
20230201	5239280	FR(39260)	Chave Fusível Religadora	28	7,08	198,33
20230201	5239281	FU(41460)	Chave Fusível	1	3,92	3,92
20230201	5239287	PE(14391920)	Ponto de conexão	1	3,62	3,62
20230201	5239288	FU(18762)	Chave Fusível	4	8,28	33,13
20230201	5239289	TD(28895)-(ENTT124958)	Transformador Distribuição	1	2,87	2,87

Relatório Situação de Emergência
 Fevereiro/2023
 Código Único do Relatório: 20230201



Código do Evento	Número ordem	Equipamento	Tipo equipamento	Total de clientes	Duração(h)	CHI
20230201	5239313	PE(12156613)	Ponto de conexão	1	6,5	6,5
20230201	5239314	FR(3093)	Chave Fusível Religadora	18	7,6	136,8
20230201	5239319	TD(34795)-(SEM PATRIMONIO)	Transformador Distribuição	1	26,83	26,83
20230201	5239322	FU(726616)	Chave Fusível	128	1,45	185,6
20230201	5239328	TD(29845)-(SEM PATRIMONIO)	Transformador Distribuição	1	9,52	9,52
20230201	5239332	TD(748867)-(SEM PATRIMONIO)	Transformador Distribuição	1	8,55	8,55
20230201	5239338	TD(14988)-(SEM PATRIMONIO)	Transformador Distribuição	1	2,68	2,68
20230201	5239343	TD(29077)-(ENTF004729)	Transformador Distribuição	71	4,98	353,82
20230201	5239348	FU(19184)	Chave Fusível	12	3,95	47,4
20230201	5239349	TD(688927)-(ENTF097757)	Transformador Distribuição	1	1,88	1,88
20230201	5239351	TD(718271)-(ENTF049807)	Transformador Distribuição	20	13,93	278,67
20230201	5239351	TD(718271)-(ENTF049807)	Transformador Distribuição	5	17,38	86,92
20230201	5239352	TD(60633)-(ENTF106943)	Transformador Distribuição	5	3,15	15,75
20230201	5239357	CF(15149)	Chave Faca	31	2,55	79,05
20230201	5239357	CF(15149)	Chave Faca	373	5,22	1945,82
20230201	5239362	TD(45034)-(ENTF101950)	Transformador Distribuição	1	2,37	2,37
20230201	5239368	TD(696466)-(ENTF097202)	Transformador Distribuição	5	6,12	30,58
20230201	5239369	FU(7729)	Chave Fusível	2	0,85	1,7
20230201	5239375	FU(696593)	Chave Fusível	16	6,35	101,6
20230201	5239380	TD(46899)-(ENTF111371)	Transformador Distribuição	2	3,6	7,2

Relatório Situação de Emergência
 Fevereiro/2023
 Código Único do Relatório: 20230201



Código do Evento	Número ordem	Equipamento	Tipo equipamento	Total de clientes	Duração(h)	CHI
20230201	5239382	TD(11068)- (ENTF052628)	Transformador Distribuição	11	5,95	65,45
20230201	5239394	PE(19385078)	Ponto de conexão	1	4,98	4,98
20230201	5239402	TD(10042)- (ENTF008077)	Transformador Distribuição	45	1,55	69,75
20230201	5239403	TD(29241)- (ENTF108330)	Transformador Distribuição	3	2,63	7,9
20230201	5239408	PE(16821382)	Ponto de conexão	1	7,45	7,45
20230201	5239410	TD(42157)- (ENTF091208)	Transformador Distribuição	1	3,27	3,27
20230201	5239414	FU(17894)	Chave Fusível	3	5,25	15,75
20230201	5239415	TD(20450)- (ENTF545856)	Transformador Distribuição	7	4,95	34,65
20230201	5239419	TD(721545)- (ENTF053643)	Transformador Distribuição	4	4,93	19,73
20230201	5239421	TD(28632)- (ENTF103224)	Transformador Distribuição	100	4,93	493,33
20230201	5239425	TD(679655)- (ENTF093365)	Transformador Distribuição	1	12,3	12,3
20230201	5239430	FU(11195)	Chave Fusível	5	6	30
20230201	5239433	TD(654997)- (ENTF083462)	Transformador Distribuição	1	27,27	27,27
20230201	5239441	TD(759937)-(SEM PATRIMONIO)	Transformador Distribuição	3	6,45	19,35
20230201	5239461	TD(20418)- (ENTF106902)	Transformador Distribuição	1	5,43	5,43
20230201	5239473	FU(17306)	Chave Fusível	13	5,1	66,3
20230201	5239474	TD(34903)- (ENTF544597)	Transformador Distribuição	1	4,58	4,58
20230201	5239476	PE(17872961)	Ponto de conexão	1	5,1	5,1
20230201	5239485	TD(42867)- (ENTF106632)	Transformador Distribuição	2	2,92	5,83
20230201	5239491	FU(17630)	Chave Fusível	1	24,7	24,7
20230201	5239492	FU(10487)	Chave Fusível	23	4,65	106,95

Relatório Situação de Emergência
Fevereiro/2023
Código Único do Relatório: 20230201



Código do Evento	Número ordem	Equipamento	Tipo equipamento	Total de clientes	Duração(h)	CHI
20230201	5239495	TD(28372)- (ENTF105977)	Transformador Distribuição	1	4,1	4,1
20230201	5239514	RD(717602)	Religador de Linha	61	0,05	3,05
20230201	5239514	RD(717602)	Religador de Linha	7	4,25	29,75
20230201	5239514	RD(717602)	Religador de Linha	11	4,35	47,85
20230201	5239517	TD(17206)- (ENTF103728)	Transformador Distribuição	1	5,2	5,2
20230201	5239521	TD(16449)- (ENTF067130)	Transformador Distribuição	1	2,12	2,12
20230201	5239524	FU(719743)	Chave Fusível	3	5,78	17,35
20230201	5239526	FU(7830)	Chave Fusível	15	7,68	115,25
20230201	5239540	TD(40222)- (ENTT108619)	Transformador Distribuição	1	4,92	4,92
20230201	5239548	FU(692199)	Chave Fusível	24	5,72	137,2
20230201	5239572	TD(9761)- (ENTF040717)	Transformador Distribuição	29	6,37	184,63
20230201	5239598	TD(34534)- (ENTT179560)	Transformador Distribuição	1	19,97	19,97
20230201	5239615	FU(20882)	Chave Fusível	2	7,95	15,9
20230201	5239621	TD(678081)- (ENTF026900)	Transformador Distribuição	23	2,43	55,97
20230201	5239628	TD(737024)- (ENTF054975)	Transformador Distribuição	12	8,22	98,6
20230201	5239629	PE(11700736)	Ponto de conexão	1	1,25	1,25
20230201	5239632	FU(16505)	Chave Fusível	3	20,72	62,15
20230201	5239633	TD(26115)-(SEM PATRIMONIO)	Transformador Distribuição	1	44,85	44,85
20230201	5239645	TD(30342)- (ENTF054215)	Transformador Distribuição	50	1,3	65
20230201	5239646	TD(673610)- (ENTF043853)	Transformador Distribuição	2	4,17	8,33
20230201	5239647	PE(17916759)	Ponto de conexão	1	2,77	2,77

Relatório Situação de Emergência
Fevereiro/2023
Código Único do Relatório: 20230201



Código do Evento	Número ordem	Equipamento	Tipo equipamento	Total de clientes	Duração(h)	CHI
20230201	5239649	TD(47990)- (ENTF057061)	Transformador Distribuição	2	22	44
20230201	5239660	FU(673173)	Chave Fusível	2	2	4
20230201	5239677	FU(1248)	Chave Fusível	185	1,45	268,25
20230201	5239690	TD(22179)- (ENTF066425)	Transformador Distribuição	2	5,22	10,43
20230201	5239692	FU(63516849)	Chave Fusível	42	8,3	348,6
20230201	5239700	TD(46197)- (ENTF021545)	Transformador Distribuição	5	1,57	7,83
20230201	5239706	FU(21542)	Chave Fusível	5	18,6	93
20230201	5239708	TD(708574)- (ENTF045684)	Transformador Distribuição	1	4,12	4,12
20230201	5239715	PE(19528024)	Ponto de conexão	1	6,12	6,12
20230201	5239718	TD(41881)-(SEM PATRIMONIO)	Transformador Distribuição	1	1,78	1,78
20230201	5239728	FU(1284)	Chave Fusível	5	2,33	11,67
20230201	5239731	TD(25777)- (ENTT107510)	Transformador Distribuição	1	17,67	17,67
20230201	5239740	FU(44820)	Chave Fusível	1	43,77	43,77
20230201	5239751	TD(31245)- (ENTF052160)	Transformador Distribuição	33	4,22	139,15
20230201	5239752	TD(33748)- (ENTF052005)	Transformador Distribuição	1	17,08	17,08
20230201	5239758	TD(47147)- (ENTF010318)	Transformador Distribuição	1	1,93	1,93
20230201	5239763	TD(10701)- (ENTF027081)	Transformador Distribuição	44	2,27	99,73
20230201	5239764	TD(55388)- (ENTF070571)	Transformador Distribuição	3	2,8	8,4
20230201	5239764	TD(55388)- (ENTF070571)	Transformador Distribuição	1	9,88	9,88
20230201	5239766	FU(20459)	Chave Fusível	1	17,45	17,45
20230201	5239767	TD(25867)- (ENTF074732)	Transformador Distribuição	1	9,93	9,93
20230201	5239784	FR(12573)	Chave Fusível Religadora	54	1,78	96,3

Relatório Situação de Emergência
Fevereiro/2023
Código Único do Relatório: 20230201



Código do Evento	Número ordem	Equipamento	Tipo equipamento	Total de clientes	Duração(h)	CHI
20230201	5239797	TD(25785)- (ENTT103867)	Transformador Distribuição	1	0,93	0,93
20230201	5239804	FU(712296)	Chave Fusível	152	5,45	828,4
20230201	5239806	TD(20450)- (ENTF545856)	Transformador Distribuição	7	20,7	144,9
20230201	5239822	FU(13981)	Chave Fusível	3	21,58	64,75
20230201	5239838	TD(15679)-(SEM PATRIMONIO)	Transformador Distribuição	1	17,87	17,87
20230201	5239839	FU(27093)	Chave Fusível	8	19,38	155,07
20230201	5239843	FU(718540)	Chave Fusível	4	2,47	9,87
20230201	5239857	FU(708986)	Chave Fusível	130	2,5	325
20230201	5239861	TD(733668)- (ENTF065818)	Transformador Distribuição	1	19,22	19,22
20230201	5239865	FU(726304)	Chave Fusível	3	1,42	4,25
20230201	5239867	FR(1149)	Chave Fusível Religadora	21	17,3	363,3
20230201	5239873	RD(8227)	Religador de Linha	101	5,27	531,93
20230201	5239897	FR(38666)	Chave Fusível Religadora	8	3,45	27,6
20230201	5239901	TD(58369)- (ENTF060348)	Transformador Distribuição	57	2,67	152
20230201	5239924	FU(727705)	Chave Fusível	2	41,1	82,2
20230201	5239941	TD(11151519)- (SEM PATRIMONIO)	Transformador Distribuição	1	20,47	20,47
20230201	5239946	TD(725887)-(SEM PATRIMONIO)	Transformador Distribuição	1	15,9	15,9
20230201	5239962	FU(10518)	Chave Fusível	1	2,48	2,48
20230201	5239974	TD(48140)-(SEM PATRIMONIO)	Transformador Distribuição	4	11,43	45,73
20230201	5239988	FR(1861)	Chave Fusível Religadora	16	12,22	195,47
20230201	5240003	FU(44692)	Chave Fusível	10	11,68	116,83

Relatório Situação de Emergência
 Fevereiro/2023
 Código Único do Relatório: 20230201



Código do Evento	Número ordem	Equipamento	Tipo equipamento	Total de clientes	Duração(h)	CHI
20230201	5240013	TD(29036029)- (SEM PATRIMONIO)	Transformador Distribuição	1	40,52	40,52
20230201	5240022	FU(18885)	Chave Fusível	2	15,82	31,63
20230201	5240030	FU(712040)	Chave Fusível	166	9,95	1651,7
20230201	5240038	FU(35424)	Chave Fusível	78	4,3	335,4
20230201	5240039	CF(27286)	Chave Faca	16	0,05	0,8
20230201	5240039	CF(27286)	Chave Faca	9	1,82	16,35
20230201	5240039	CF(27286)	Chave Faca	7	3,37	23,57
20230201	5240039	CF(27286)	Chave Faca	5	4,18	20,92
20230201	5240039	CF(27286)	Chave Faca	11	9,18	101,02
20230201	5240043	FU(4901)	Chave Fusível	5	2,85	14,25
20230201	5240044	TD(26566)- (ENTF005536)	Transformador Distribuição	25	15,08	377,08
20230201	5240046	TD(43203)- (ENTF041347)	Transformador Distribuição	1	3,05	3,05
20230201	5240059	FU(27956)	Chave Fusível	6	2,6	15,6
20230201	5240062	TD(722453)- (ENTF059918)	Transformador Distribuição	1	35,12	35,12
20230201	5240069	FU(40399)	Chave Fusível	2	11,72	23,43
20230201	5240070	TD(20245)- (SEM PATRIMONIO)	Transformador Distribuição	1	29,85	29,85
20230201	5240071	FR(27060)	Chave Fusível Religadora	35	7,48	261,92
20230201	5240072	FU(888515)	Chave Fusível	35	3,35	117,25
20230201	5240075	RD(7728)	Religador de Linha	49	2,25	110,25
20230201	5240079	TD(11267)- (ENTF026565)	Transformador Distribuição	9	16,78	151,05
20230201	5240083	TD(721711)- (ENTF057892)	Transformador Distribuição	1	2,05	2,05
20230201	5240084	FU(2816)	Chave Fusível	102	5,02	511,7
20230201	5240086	TD(25091)- (ENTF027362)	Transformador Distribuição	1	2,08	2,08
20230201	5240087	FU(22087)	Chave Fusível	2	4,08	8,17
20230201	5240088	FU(17185)	Chave Fusível	5	6,77	33,83
20230201	5240089	FU(25430)	Chave Fusível	3	4,67	14

Relatório Situação de Emergência
 Fevereiro/2023
 Código Único do Relatório: 20230201



Código do Evento	Número ordem	Equipamento	Tipo equipamento	Total de clientes	Duração(h)	CHI
20230201	5240094	FR(650726)	Chave Fusível Religadora	2	31,72	63,43
20230201	5240094	FR(650726)	Chave Fusível Religadora	6	32,38	194,3
20230201	5240096	TD(39907)-(ENTF099352)	Transformador Distribuição	2	9,27	18,53
20230201	5240099	TD(16353)-(ENTF546497)	Transformador Distribuição	1	2,63	2,63
20230201	5240104	TD(28161)-(ENTF542404)	Transformador Distribuição	1	9,12	9,12
20230201	5240105	FU(39301)	Chave Fusível	2	30,88	61,77
20230201	5240107	FR(28146)	Chave Fusível Religadora	174	9,8	1705,2
20230201	5240110	TD(25640)-(ENTF017060)	Transformador Distribuição	35	3,53	123,67
20230201	5240120	TD(660172)-(SEM PATRIMONIO)	Transformador Distribuição	1	13,03	13,03
20230201	5240122	TD(13871)-(ENTF046864)	Transformador Distribuição	1	8,1	8,1
20230201	5240123	TD(707159)-(ENTF106954)	Transformador Distribuição	2	3,18	6,37
20230201	5240126	TD(34023)-(ENTF036224)	Transformador Distribuição	1	30,13	30,13
20230201	5240141	TD(23760)-(ENTT125036)	Transformador Distribuição	1	9,23	9,23
20230201	5240153	FU(22636)	Chave Fusível	1	2,63	2,63
20230201	5240161	FU(8086)	Chave Fusível	17	8,53	145,07
20230201	5240163	TD(685875)-(ENTF097872)	Transformador Distribuição	2	9,13	18,27
20230201	5240176	TD(16660)-(ENTF074660)	Transformador Distribuição	4	2,45	9,8
20230201	5240180	FU(684039)	Chave Fusível	1	2,3	2,3
20230201	5240188	FU(733107)	Chave Fusível	1	1,27	1,27
20230201	5240189	FU(700201)	Chave Fusível	2	5	10
20230201	5240190	CF(13932)	Chave Faca	21	8,95	187,95
20230201	5240190	CF(13932)	Chave Faca	9	10,15	91,35
20230201	5240190	CF(13932)	Chave Faca	4	11,42	45,67
20230201	5240190	CF(13932)	Chave Faca	8	26,67	213,33

Relatório Situação de Emergência
 Fevereiro/2023
 Código Único do Relatório: 20230201



Código do Evento	Número ordem	Equipamento	Tipo equipamento	Total de clientes	Duração(h)	CHI
20230201	5240194	TD(8632)- (ENTF044434)	Transformador Distribuição	75	2,77	207,5
20230201	5240194	TD(8632)- (ENTF044434)	Transformador Distribuição	6	15,32	91,9
20230201	5240197	TD(39760)- (ENTF025376)	Transformador Distribuição	10	5,7	57
20230201	5240203	TD(58557)- (ENTF106824)	Transformador Distribuição	1	5,4	5,4
20230201	5240204	TD(654493)- (ENTF054483)	Transformador Distribuição	1	6,38	6,38
20230201	5240207	CL(7378)	Chave Lâmina	4	6,05	24,2
20230201	5240210	TD(51721)- (ENTF079439)	Transformador Distribuição	1	1,98	1,98
20230201	5240215	TD(39126)- (ENTF052673)	Transformador Distribuição	2	0,8	1,6
20230201	5240221	TD(28982)- (ENTT119451)	Transformador Distribuição	3	4,8	14,4
20230201	5240222	TD(22504)- (ENTF066738)	Transformador Distribuição	2	4,28	8,57
20230201	5240223	FR(38666)	Chave Fusível Religadora	8	52,73	421,87
20230201	5240229	FU(744158)	Chave Fusível	44	0,67	29,33
20230201	5240229	FU(744158)	Chave Fusível	51	1,22	62,05
20230201	5240229	FU(744158)	Chave Fusível	4	3,17	12,67
20230201	5240229	FU(744158)	Chave Fusível	5	7,12	35,58
20230201	5240229	FU(744158)	Chave Fusível	11	29,07	319,73
20230201	5240239	TD(47297)- (ENTT101764)	Transformador Distribuição	1	4,27	4,27
20230201	5240255	FR(9736)	Chave Fusível Religadora	65	8,92	579,58
20230201	5240268	FU(693976)	Chave Fusível	17	24,28	412,82
20230201	5240287	TD(21228)- (ENTF049681)	Transformador Distribuição	1	8,02	8,02
20230201	5240288	FU(16849)	Chave Fusível	4	27,37	109,47
20230201	5240288	FU(16849)	Chave Fusível	1	27,87	27,87
20230201	5240292	FR(758914)	Chave Fusível Religadora	17	7,13	121,27
20230201	5240294	RD(730650)	Religador de Linha	3	0,2	0,6

Relatório Situação de Emergência
 Fevereiro/2023
 Código Único do Relatório: 20230201



Código do Evento	Número ordem	Equipamento	Tipo equipamento	Total de clientes	Duração(h)	CHI
20230201	5240294	RD(730650)	Religador de Linha	108	3,72	401,4
20230201	5240294	RD(730650)	Religador de Linha	56	4,33	242,67
20230201	5240294	RD(730650)	Religador de Linha	3	4,9	14,7
20230201	5240295	TD(24245)- (ENTF037026)	Transformador Distribuição	81	5,28	427,95
20230201	5240299	CF(39148)	Chave Faca	479	1,38	662,62
20230201	5240299	CF(39148)	Chave Faca	1	3,72	3,72
20230201	5240306	TD(47103)- (ENTF103382)	Transformador Distribuição	1	2,98	2,98
20230201	5240311	TD(58017)- (ENTF032815)	Transformador Distribuição	1	5,33	5,33
20230201	5240312	TD(16353)- (ENTF546497)	Transformador Distribuição	1	3,8	3,8
20230201	5240313	FR(3457)	Chave Fusível Religadora	27	3,42	92,25
20230201	5240314	TD(54975)- (ENTF107261)	Transformador Distribuição	1	46,83	46,83
20230201	5240317	FU(737548)	Chave Fusível	1	4,35	4,35
20230201	5240322	TD(37337)- (ENTF542882)	Transformador Distribuição	1	29,12	29,12
20230201	5240326	FU(18594)	Chave Fusível	2	27,72	55,43
20230201	5240328	FU(29201)	Chave Fusível	2	1,23	2,47
20230201	5240329	TD(757270)-(SEM PATRIMONIO)	Transformador Distribuição	72	3,63	261,6
20230201	5240336	TD(136)- (ENTF003378)	Transformador Distribuição	64	16,62	1063,47
20230201	5240338	FU(668642)	Chave Fusível	227	1,92	435,08
20230201	5240339	FU(16431)	Chave Fusível	2	23,22	46,43
20230201	5240340	CL(2468)	Chave Lâmina	79	5,95	470,05
20230201	5240342	TD(14860)- (ENTF072971)	Transformador Distribuição	3	6,45	19,35
20230201	5240343	CF(19408)	Chave Faca	2	4,05	8,1
20230201	5240343	CF(19408)	Chave Faca	29	51,03	1479,97
20230201	5240343	CF(19408)	Chave Faca	12	53,08	637

Relatório Situação de Emergência
Fevereiro/2023
Código Único do Relatório: 20230201



Código do Evento	Número ordem	Equipamento	Tipo equipamento	Total de clientes	Duração(h)	CHI
20230201	5240353	TD(47276)- (ENTF101616)	Transformador Distribuição	1	5,42	5,42
20230201	5240355	TD(27983)- (ENTF054838)	Transformador Distribuição	1	1,93	1,93
20230201	5240358	FR(1530)	Chave Fusível Religadora	16	2,02	32,27
20230201	5240365	TD(20116)- (ENTF057844)	Transformador Distribuição	1	6,85	6,85
20230201	5240367	TD(693904)- (ENTF096895)	Transformador Distribuição	1	24,32	24,32
20230201	5240371	FR(19450)	Chave Fusível Religadora	11	6,62	72,78
20230201	5240372	FU(728476)	Chave Fusível	5	23,65	118,25
20230201	5240376	CF(31724072)	Chave Faca	2641	1,22	3213,22
20230201	5240386	FU(736656)	Chave Fusível	147	1,2	176,4
20230201	5240386	FU(736656)	Chave Fusível	98	3,35	328,3
20230201	5240391	FU(7120)	Chave Fusível	34	21,32	724,77
20230201	5240395	TD(714131)- (ENTF053234)	Transformador Distribuição	50	3,18	159,17
20230201	5240396	TD(35007)- (ENTF013013)	Transformador Distribuição	9	3,65	32,85
20230201	5240398	TD(693603)- (ENTF097014)	Transformador Distribuição	3	22,68	68,05
20230201	5240408	FU(21901)	Chave Fusível	4	4,73	18,93
20230201	5240409	FU(4416)	Chave Fusível	9	1,88	16,95
20230201	5240412	TD(2702)- (ENTF090271)	Transformador Distribuição	58	2,8	162,4
20230201	5240413	FU(716103)	Chave Fusível	228	0,93	212,8
20230201	5240419	FU(35658)	Chave Fusível	17	3,67	62,33
20230201	5240432	TD(2317)- (ENTF015650)	Transformador Distribuição	47	10,25	481,75
20230201	5240439	TD(13127)-(SEM PATRIMONIO)	Transformador Distribuição	1	17,32	17,32
20230201	5240440	TD(17703)- (ENTF062796)	Transformador Distribuição	2	3,93	7,87
20230201	5240441	TD(61599)- (ENTF084453)	Transformador Distribuição	3	20,42	61,25
20230201	5240448	CF(28324518)	Chave Faca	206	2,37	487,53

Relatório Situação de Emergência
 Fevereiro/2023
 Código Único do Relatório: 20230201



Código do Evento	Número ordem	Equipamento	Tipo equipamento	Total de clientes	Duração(h)	CHI
20230201	5240448	CF(28324518)	Chave Faca	514	3,95	2030,3
20230201	5240464	TD(47305)- (ENTF038978)	Transformador Distribuição	1	3,92	3,92
20230201	5240466	FU(751282)	Chave Fusível	94	2,15	202,1
20230201	5240467	TD(45838)- (ENTF544682)	Transformador Distribuição	36	2,08	75
20230201	5240469	TD(664775)- (ENTF026573)	Transformador Distribuição	44	2,12	93,13
20230201	5240473	FU(21923)	Chave Fusível	1	2,65	2,65
20230201	5240475	TD(30717)- (ENTF002690)	Transformador Distribuição	89	2,13	189,87
20230201	5240484	TD(33740)- (ENTT116002)	Transformador Distribuição	1	25,32	25,32
20230201	5240485	TD(727116)- (ENTF052343)	Transformador Distribuição	165	2,52	415,25
20230201	5240494	TD(29282)- (ENTF109911)	Transformador Distribuição	2	2,52	5,03
20230201	5240497	TD(22660)- (ENTF107973)	Transformador Distribuição	1	4,45	4,45
20230201	5240499	FU(20768)	Chave Fusível	9	8,05	72,45
20230201	5240503	FR(32072)	Chave Fusível Religadora	104	2,58	268,67
20230201	5240512	FR(15590)	Chave Fusível Religadora	5	3,65	18,25
20230201	5240522	TD(21118)-(SEM PATRIMONIO)	Transformador Distribuição	1	1,97	1,97
20230201	5240527	FU(27822)	Chave Fusível	3	5,93	17,8
20230201	5240531	FU(748060)	Chave Fusível	274	3,2	876,8
20230201	5240535	FR(28065)	Chave Fusível Religadora	33	3,38	111,65
20230201	5240535	FR(28065)	Chave Fusível Religadora	22	5,1	112,2
20230201	5240535	FR(28065)	Chave Fusível Religadora	55	11,53	634,33
20230201	5240545	TD(12353)- (ENTT117218)	Transformador Distribuição	1	20,42	20,42
20230201	5240546	RD(735958)	Religador de Linha	40	2,45	98

Relatório Situação de Emergência
 Fevereiro/2023
 Código Único do Relatório: 20230201



Código do Evento	Número ordem	Equipamento	Tipo equipamento	Total de clientes	Duração(h)	CHI
20230201	5240546	RD(735958)	Religador de Linha	53	3,58	189,92
20230201	5240560	TD(652000)- (ENTF083751)	Transformador Distribuição	1	20,98	20,98
20230201	5240563	TD(728420)- (ENTF047348)	Transformador Distribuição	1	18,5	18,5
20230201	5240565	TD(25785)- (ENTT103867)	Transformador Distribuição	1	4,8	4,8
20230201	5240566	FU(727812)	Chave Fusível	3	2,67	8
20230201	5240567	FU(20750)	Chave Fusível	3	23,28	69,85
20230201	5240570	FU(26689)	Chave Fusível	14	3,83	53,67
20230201	5240580	FU(32241)	Chave Fusível	10	4,9	49
20230201	5240581	TD(19097)- (ENTF102483)	Transformador Distribuição	12	7,58	91
20230201	5240582	TD(54113)- (ENTF000460)	Transformador Distribuição	39	2,43	94,9
20230201	5240584	CF(18922)	Chave Faca	20	1,13	22,67
20230201	5240584	CF(18922)	Chave Faca	41	2,32	94,98
20230201	5240584	CF(18922)	Chave Faca	81	2,83	229,5
20230201	5240586	FU(15835)	Chave Fusível	18	20,03	360,6
20230201	5240588	CF(3256)	Chave Faca	58	0,08	4,83
20230201	5240588	CF(3256)	Chave Faca	14	1,68	23,57
20230201	5240588	CF(3256)	Chave Faca	58	5	290
20230201	5240589	FR(21803)	Chave Fusível Religadora	17	24,48	416,22
20230201	5240592	FU(30390)	Chave Fusível	5	17,32	86,58
20230201	5240593	TD(29541)- (ENTF100996)	Transformador Distribuição	1	45,35	45,35
20230201	5240594	FU(7572)	Chave Fusível	107	1,53	164,07
20230201	5240596	CF(714868)	Chave Faca	1677	0,62	1034,15
20230201	5240596	CF(714868)	Chave Faca	962	0,98	945,97
20230201	5240596	CF(714868)	Chave Faca	104	3,18	331,07
20230201	5240609	TD(54526)- (ENTF045636)	Transformador Distribuição	69	6,05	417,45
20230201	5240614	FU(27410)	Chave Fusível	25	2,53	63,33
20230201	5240615	TD(8539)- (ENTF007159)	Transformador Distribuição	40	8,38	335,33
20230201	5240622	FR(687636)	Chave Fusível Religadora	87	2,52	218,95

Relatório Situação de Emergência
 Fevereiro/2023
 Código Único do Relatório: 20230201



Código do Evento	Número ordem	Equipamento	Tipo equipamento	Total de clientes	Duração(h)	CHI
20230201	5240624	PE(19228696)	Ponto de conexão	1	3,07	3,07
20230201	5240626	TD(47836)- (ENTF106541)	Transformador Distribuição	2	2,8	5,6
20230201	5240628	TD(20561)-(SEM PATRIMONIO)	Transformador Distribuição	2	22,77	45,53
20230201	5240630	TD(675415)-(SEM PATRIMONIO)	Transformador Distribuição	1	23,02	23,02
20230201	5240637	TD(42064)- (ENTF002196)	Transformador Distribuição	1	19,27	19,27
20230201	5240639	TD(712464)- (ENTF050096)	Transformador Distribuição	93	17,12	1591,85
20230201	5240641	TD(677781)- (ENTF071463)	Transformador Distribuição	7	21,33	149,33
20230201	5240643	CF(12532)	Chave Faca	2	7,08	14,17
20230201	5240643	CF(12532)	Chave Faca	77	12,38	953,52
20230201	5240646	TD(9332)- (ENTF015222)	Transformador Distribuição	32	23,32	746,13
20230201	5240647	FU(718778)	Chave Fusível	119	1,87	222,13
20230201	5240656	FU(9699)	Chave Fusível	94	3,42	321,17
20230201	5240660	FU(752484)	Chave Fusível	24	3,88	93,2
20230201	5240666	TD(8578)-(SEM PATRIMONIO)	Transformador Distribuição	48	7,15	343,2
20230201	5240667	FU(23159)	Chave Fusível	180	1,22	219
20230201	5240684	TD(10101)- (ENTF045352)	Transformador Distribuição	36	2,47	88,8
20230201	5240689	TD(27669)- (ENTF036562)	Transformador Distribuição	72	8,82	634,8
20230201	5240698	TD(47679)- (ENTF112698)	Transformador Distribuição	1	3,75	3,75
20230201	5240699	TD(45578)- (ENTF103554)	Transformador Distribuição	1	6,68	6,68
20230201	5240716	FU(14260)	Chave Fusível	5	4,32	21,58
20230201	5240722	TD(56050)- (ENTF105816)	Transformador Distribuição	4	20,8	83,2

Relatório Situação de Emergência
 Fevereiro/2023
 Código Único do Relatório: 20230201



Código do Evento	Número ordem	Equipamento	Tipo equipamento	Total de clientes	Duração(h)	CHI
20230201	5240730	TD(687953)- (ENTF021708)	Transformador Distribuição	40	15,05	602
20230201	5240733	FU(8926)	Chave Fusível	121	1,78	215,78
20230201	5240733	FU(8926)	Chave Fusível	330	2,37	781
20230201	5240749	TD(35299)- (ENTF075376)	Transformador Distribuição	3	18,47	55,4
20230201	5240752	TD(32175)-(SEM PATRIMONIO)	Transformador Distribuição	94	8,63	811,53
20230201	5240755	PE(14664607)	Ponto de conexão	1	23,03	23,03
20230201	5240759	FU(44708)	Chave Fusível	23	4,05	93,15
20230201	5240763	FR(14306)	Chave Fusível Religadora	19	5,22	99,12
20230201	5240765	FR(39739)	Chave Fusível Religadora	43	17,28	743,18
20230201	5240767	TD(15680)-(SEM PATRIMONIO)	Transformador Distribuição	1	18,32	18,32
20230201	5240773	TD(725144)- (ENTF057142)	Transformador Distribuição	2	3,43	6,87
20230201	5240778	FU(680076)	Chave Fusível	18	23,63	425,4
20230201	5240782	TD(16222)- (ENTF001660)	Transformador Distribuição	2	23,47	46,93
20230201	5240784	RD(730624)	Religador de Linha	47	2,77	130,03
20230201	5240784	RD(730624)	Religador de Linha	59	2,88	170,12
20230201	5240787	RD(730234)	Religador de Linha	99	6,65	658,35
20230201	5240788	FU(693649)	Chave Fusível	5	21,4	107
20230201	5240792	TD(54030)- (ENTT123703)	Transformador Distribuição	1	19,75	19,75
20230201	5240793	RD(3835)	Religador de Linha	108	1,58	171
20230201	5240793	RD(3835)	Religador de Linha	1	1,88	1,88

Relatório Situação de Emergência
Fevereiro/2023
Código Único do Relatório: 20230201



Código do Evento	Número ordem	Equipamento	Tipo equipamento	Total de clientes	Duração(h)	CHI
20230201	5240811	TD(727615)-(SEM PATRIMONIO)	Transformador Distribuição	14	4,67	65,33
20230201	5240815	CF(25898)	Chave Faca	27	5,1	137,7
20230201	5240815	CF(25898)	Chave Faca	58	6,12	354,77
20230201	5240815	CF(25898)	Chave Faca	43	6,47	278,07
20230201	5240821	TD(27150)-(ENTF010683)	Transformador Distribuição	1	14,33	14,33
20230201	5240822	FU(21714)	Chave Fusível	5	1,18	5,92
20230201	5240829	FU(28606)	Chave Fusível	13	29,97	389,57
20230201	5240830	FU(30747)	Chave Fusível	6	17,13	102,8
20230201	5240831	TD(37509)-(ENTF051340)	Transformador Distribuição	1	44,78	44,78
20230201	5240833	FR(35667)	Chave Fusível Religadora	115	2,6	299
20230201	5240834	FU(684091)	Chave Fusível	38	30,65	1164,7
20230201	5240837	TD(18543)-(SEM PATRIMONIO)	Transformador Distribuição	1	25,03	25,03
20230201	5240839	TD(712420)-(ENTF049149)	Transformador Distribuição	25	7,53	188,33
20230201	5240847	TD(18563)-(ENTF110665)	Transformador Distribuição	1	23,92	23,92
20230201	5240849	FR(678483)	Chave Fusível Religadora	57	4,88	278,35
20230201	5240855	FR(2649)	Chave Fusível Religadora	55	2,05	112,75
20230201	5240855	FR(2649)	Chave Fusível Religadora	11	2,28	25,12
20230201	5240855	FR(2649)	Chave Fusível Religadora	13	2,53	32,93
20230201	5240858	CE(19719)	Chave Seccionadora	9	11,9	107,1
20230201	5240872	FU(691287)	Chave Fusível	2	17,5	35
20230201	5240874	TD(23978)-(ENTF060571)	Transformador Distribuição	1	17,5	17,5
20230201	5240875	FU(697389)	Chave Fusível	1	50,82	50,82
20230201	5240879	FU(730434)	Chave Fusível	3	17,85	53,55

Relatório Situação de Emergência
 Fevereiro/2023
 Código Único do Relatório: 20230201



Código do Evento	Número ordem	Equipamento	Tipo equipamento	Total de clientes	Duração(h)	CHI
20230201	5240883	TD(670239)- (ENTF090633)	Transformador Distribuição	2	19,22	38,43
20230201	5240887	FU(693259)	Chave Fusível	2	22,72	45,43
20230201	5240889	FU(29431)	Chave Fusível	7	2,38	16,68
20230201	5240894	TD(19279)- (ENTF051159)	Transformador Distribuição	1	1,78	1,78
20230201	5240897	TD(58588)- (ENTF032252)	Transformador Distribuição	15	5,63	84,5
20230201	5240898	FU(7777)	Chave Fusível	10	26,07	260,67
20230201	5240903	FR(35515)	Chave Fusível Religadora	14	8,03	112,47
20230201	5240904	FU(676011)	Chave Fusível	2	4,87	9,73
20230201	5240905	FU(27184)	Chave Fusível	7	14,3	100,1
20230201	5240909	FU(27836)	Chave Fusível	26	2,45	63,7
20230201	5240911	TD(660013)- (ENTF045806)	Transformador Distribuição	2	81,15	162,3
20230201	5240912	FU(4070)	Chave Fusível	3	21,8	65,4
20230201	5240913	TD(10389)- (ENTF546687)	Transformador Distribuição	32	3,22	102,93
20230201	5240918	FR(11968)	Chave Fusível Religadora	23	3,3	75,9
20230201	5240928	TD(30462)-(SEM PATRIMONIO)	Transformador Distribuição	21	3,75	78,75
20230201	5240928	TD(30462)-(SEM PATRIMONIO)	Transformador Distribuição	25	17,45	436,25
20230201	5240930	TD(43593)- (ENTF005136)	Transformador Distribuição	75	0,93	70
20230201	5240939	FR(9772)	Chave Fusível Religadora	33	16,6	547,8
20230201	5240947	FR(24405)	Chave Fusível Religadora	43	17,5	752,5
20230201	5240949	TD(23014)- (ENTF039398)	Transformador Distribuição	1	16,53	16,53
20230201	5240960	FR(11706)	Chave Fusível Religadora	105	4,88	512,75
20230201	5240961	TD(10056)- (ENTF026550)	Transformador Distribuição	43	3,83	164,83

Relatório Situação de Emergência
 Fevereiro/2023
 Código Único do Relatório: 20230201



Código do Evento	Número ordem	Equipamento	Tipo equipamento	Total de clientes	Duração(h)	CHI
20230201	5240972	FR(7794)	Chave Fusível Religadora	69	16,18	1116,65
20230201	5240981	TD(42867)- (ENTF106632)	Transformador Distribuição	2	14,03	28,07
20230201	5240989	TD(45805)- (ENTF011951)	Transformador Distribuição	8	3,35	26,8
20230201	5240993	FU(24403)	Chave Fusível	3	18,1	54,3
20230201	5240994	FU(10938)	Chave Fusível	2	22,27	44,53
20230201	5241008	FU(25280)	Chave Fusível	10	24,03	240,33
20230201	5241013	FU(6775)	Chave Fusível	59	3,65	215,35
20230201	5241018	FU(726404)	Chave Fusível	9	18,52	166,65
20230201	5241019	TD(6993)- (ENTF104648)	Transformador Distribuição	98	4,57	447,53
20230201	5241020	FR(35295)	Chave Fusível Religadora	39	25,37	989,3
20230201	5241022	TD(13092)- (ENTF105271)	Transformador Distribuição	5	12,73	63,67
20230201	5241024	TD(754315)-(SEM PATRIMONIO)	Transformador Distribuição	10	2,65	26,5
20230201	5241026	TD(55680)- (ENTT124935)	Transformador Distribuição	2	23,43	46,87
20230201	5241035	FU(37557)	Chave Fusível	4	16,77	67,07
20230201	5241038	TD(655680)- (ENTF084672)	Transformador Distribuição	1	19,8	19,8
20230201	5241044	TD(5876)-(SEM PATRIMONIO)	Transformador Distribuição	9	25,53	229,8
20230201	5241067	TD(721274)- (ENTF056597)	Transformador Distribuição	24	18,02	432,4
20230201	5241070	TD(8602)- (ENTF542615)	Transformador Distribuição	122	15,12	1844,23
20230201	5241077	FU(20539)	Chave Fusível	8	22,75	182
20230201	5241079	TD(3585)- (ENTF034393)	Transformador Distribuição	10	17,55	175,5
20230201	5241085	FU(10428)	Chave Fusível	301	15,82	4760,82
20230201	5241088	TD(38972)- (ENTF105538)	Transformador Distribuição	1	4,22	4,22

Relatório Situação de Emergência
 Fevereiro/2023
 Código Único do Relatório: 20230201



Código do Evento	Número ordem	Equipamento	Tipo equipamento	Total de clientes	Duração(h)	CHI
20230201	5241092	TD(12370)- (ENTF102382)	Transformador Distribuição	29	16,78	486,72
20230201	5241101	FU(718540)	Chave Fusível	4	13,7	54,8
20230201	5241116	FU(19926)	Chave Fusível	4	15,12	60,47
20230201	5241120	FR(696581)	Chave Fusível Religadora	19	16	304
20230201	5241121	FU(26698)	Chave Fusível	1	16,48	16,48
20230201	5241124	TD(37371)- (ENTF563927)	Transformador Distribuição	1	16,12	16,12
20230201	5241144	PE(16763785)	Ponto de conexão	1	3,58	3,58
20230201	5241150	TD(667420)- (ENTF031995)	Transformador Distribuição	3	4,35	13,05
20230201	5241151	TD(37554)- (ENTF062002)	Transformador Distribuição	2	22,75	45,5
20230201	5241152	FU(20723)	Chave Fusível	5	14,83	74,17
20230201	5241153	FU(18003)	Chave Fusível	9	17,12	154,05
20230201	5241160	TD(701720)- (ENTF044579)	Transformador Distribuição	1	16,72	16,72
20230201	5241166	FR(2933)	Chave Fusível Religadora	90	13,42	1207,5
20230201	5241174	FU(15287)	Chave Fusível	1	4,72	4,72
20230201	5241179	FU(9699)	Chave Fusível	94	4,32	405,77
20230201	5241184	TD(6701)- (ENTF011905)	Transformador Distribuição	104	2,77	287,73
20230201	5241192	FU(16453)	Chave Fusível	11	5,73	63,07
20230201	5241218	FU(22351)	Chave Fusível	21	12,03	252,7
20230201	5241224	FU(27876648)	Chave Fusível	19	10,02	190,32
20230201	5241224	FU(27876648)	Chave Fusível	18	10,27	184,8
20230201	5241224	FU(27876648)	Chave Fusível	49	10,43	511,23
20230201	5241235	FU(6458179)	Chave Fusível	1	14,32	14,32
20230201	5241245	FU(30821)	Chave Fusível	13	9,35	121,55
20230201	5241246	RD(722871)	Religador de Linha	162	4,35	704,7
20230201	5241246	RD(722871)	Religador de Linha	12	15,35	184,2
20230201	5241249	TD(57350)- (ENTF020922)	Transformador Distribuição	40	1,98	79,33

Relatório Situação de Emergência
Fevereiro/2023
Código Único do Relatório: 20230201



Código do Evento	Número ordem	Equipamento	Tipo equipamento	Total de clientes	Duração(h)	CHI
20230201	5241262	TD(729884)-(SEM PATRIMONIO)	Transformador Distribuição	1	16,92	16,92
20230201	5241265	FU(9699)	Chave Fusível	94	7,63	717,53
20230201	5241271	TD(15714)-(ENTF042601)	Transformador Distribuição	1	9,95	9,95
20230201	5241275	FU(32241)	Chave Fusível	1	4,22	4,22
20230201	5241276	FU(26721)	Chave Fusível	1	3,92	3,92
20230201	5241277	TD(5502)-(ENTF001385)	Transformador Distribuição	32	2	64
20230201	5241279	FU(10584)	Chave Fusível	5	11,57	57,83
20230201	5241287	TD(4686)-(ENTF014381)	Transformador Distribuição	55	3,32	182,42
20230201	5241288	TD(12290)-(ENTF001929)	Transformador Distribuição	3	5,7	17,1
20230201	5241296	FU(22020)	Chave Fusível	2	2,28	4,57
20230201	5241302	TD(729503)-(ENTF061175)	Transformador Distribuição	41	3,82	156,48
20230201	5241303	FU(52249392)	Chave Fusível	6	56,72	340,3
20230201	5241308	FR(19228)	Chave Fusível Religadora	2	5,83	11,67
20230201	5241311	TD(45643)-(ENTF038726)	Transformador Distribuição	1	9,6	9,6
20230201	5241312	CF(18990)	Chave Faca	28	6,33	177,33
20230201	5241312	CF(18990)	Chave Faca	44	16,78	738,47
20230201	5241314	TD(676159)-(ENTF063289)	Transformador Distribuição	1	9,23	9,23
20230201	5241316	FU(733205)	Chave Fusível	2	3,2	6,4
20230201	5241323	FU(21919)	Chave Fusível	3	5,18	15,55
20230201	5241324	FU(24208)	Chave Fusível	2	10,2	20,4
20230201	5241326	TD(14666)-(SEM PATRIMONIO)	Transformador Distribuição	7	6,38	44,68
20230201	5241331	FU(21963)	Chave Fusível	1	3,23	3,23
20230201	5241333	TD(19207)-(ENTF109852)	Transformador Distribuição	1	4,17	4,17
20230201	5241340	TD(20045)-(ENTF009207)	Transformador Distribuição	1	5,17	5,17
20230201	5241341	FU(26787)	Chave Fusível	3	9,97	29,9

Relatório Situação de Emergência
 Fevereiro/2023
 Código Único do Relatório: 20230201



Código do Evento	Número ordem	Equipamento	Tipo equipamento	Total de clientes	Duração(h)	CHI
20230201	5241343	TD(8857)- (ENTF043476)	Transformador Distribuição	89	1,42	126,08
20230201	5241349	TD(730843)- (ENTF098532)	Transformador Distribuição	2	28,27	56,53
20230201	5241350	TD(21820)- (ENTF081744)	Transformador Distribuição	3	4,15	12,45
20230201	5241353	TD(32062)- (ENTT106233)	Transformador Distribuição	1	13,4	13,4
20230201	5241355	FU(10051)	Chave Fusível	6	6,77	40,6
20230201	5241359	TD(37150)- (ENTF026074)	Transformador Distribuição	1	11,78	11,78
20230201	5241371	TD(35428)- (ENTF056371)	Transformador Distribuição	4	2,38	9,53
20230201	5241378	TD(56645)- (ENTF062775)	Transformador Distribuição	1	5,23	5,23
20230201	5241383	TD(36984)- (ENTF105594)	Transformador Distribuição	1	10,38	10,38
20230201	5241386	FU(19579)	Chave Fusível	3	9,9	29,7
20230201	5241392	TD(51220)- (ENTF080308)	Transformador Distribuição	1	33,18	33,18
20230201	5241393	FU(21094)	Chave Fusível	2	7,37	14,73
20230201	5241397	TD(23572)- (ENTT108227)	Transformador Distribuição	2	7,48	14,97
20230201	5241400	FU(18837)	Chave Fusível	3	5,73	17,2
20230201	5241400	FU(18837)	Chave Fusível	1	31,32	31,32
20230201	5241407	PE(14060466)	Ponto de conexão	8	5,43	43,47
20230201	5241408	FU(39774)	Chave Fusível	7	7,15	50,05
20230201	5241410	TD(42972)- (ENTF099437)	Transformador Distribuição	5	1,5	7,5
20230201	5241412	FU(21823)	Chave Fusível	2	1,78	3,57
20230201	5241414	TD(716083)- (ENTF054675)	Transformador Distribuição	6	4,22	25,3
20230201	5241416	TD(60676)-(SEM PATRIMONIO)	Transformador Distribuição	7	9,28	64,98
20230201	5241417	TD(732661)- (ENTF058492)	Transformador Distribuição	1	4,82	4,82
20230201	5241424	FU(30785)	Chave Fusível	2	4,18	8,37

Relatório Situação de Emergência
 Fevereiro/2023
 Código Único do Relatório: 20230201



Código do Evento	Número ordem	Equipamento	Tipo equipamento	Total de clientes	Duração(h)	CHI
20230201	5241426	TD(15118)- (ENTF104119)	Transformador Distribuição	1	2,77	2,77
20230201	5241428	FU(18312)	Chave Fusível	2	10,77	21,53
20230201	5241432	FU(696591)	Chave Fusível	12	6,57	78,8
20230201	5241434	FU(37680)	Chave Fusível	9	2,22	19,95
20230201	5241439	PE(15600145)	Ponto de conexão	1	8,32	8,32
20230201	5241443	TD(31912)- (ENTF091455)	Transformador Distribuição	1	4,52	4,52
20230201	5241444	FU(29243)	Chave Fusível	2	4,52	9,03
20230201	5241449	TD(754967)- (ENTF543504)	Transformador Distribuição	1	4,97	4,97
20230201	5241454	FR(17454)	Chave Fusível Religadora	9	7,05	63,45
20230201	5241455	FU(26840)	Chave Fusível	1	6,42	6,42
20230201	5241459	FR(25896)	Chave Fusível Religadora	7	29,02	203,12
20230201	5241460	TD(11603)- (ENTF025307)	Transformador Distribuição	1	3,95	3,95
20230201	5241462	TD(56818)- (ENTT126440)	Transformador Distribuição	3	1,03	3,1
20230201	5241464	FU(37880)	Chave Fusível	7	3,42	23,92
20230201	5241465	TD(12418)- (ENTF109286)	Transformador Distribuição	1	6,13	6,13
20230201	5241466	FU(15381111)	Chave Fusível	1	30,53	30,53
20230201	5241469	FU(36417418)	Chave Fusível	2	32,83	65,67
20230201	5241471	FU(25281)	Chave Fusível	3	10,65	31,95
20230201	5241477	FR(24583)	Chave Fusível Religadora	27	18,73	505,8
20230201	5241482	TD(38959)- (ENTF104715)	Transformador Distribuição	1	2,27	2,27
20230201	5241486	FU(31017)	Chave Fusível	1	9,17	9,17
20230201	5241487	TD(25333)-(SEM PATRIMONIO)	Transformador Distribuição	1	11,13	11,13
20230201	5241490	FU(738546)	Chave Fusível	2	10,68	21,37
20230201	5241494	TD(27498)- (ENTF107772)	Transformador Distribuição	1	10,95	10,95

Relatório Situação de Emergência
 Fevereiro/2023
 Código Único do Relatório: 20230201



Código do Evento	Número ordem	Equipamento	Tipo equipamento	Total de clientes	Duração(h)	CHI
20230201	5241501	TD(34900)- (ENTF038721)	Transformador Distribuição	2	12,85	25,7
20230201	5241504	TD(42683)- (ENTF075578)	Transformador Distribuição	1	12,52	12,52
20230201	5241507	TD(13776)- (ENTF107360)	Transformador Distribuição	1	8,45	8,45
20230201	5241512	PE(14365052)	Ponto de conexão	1	1,8	1,8
20230201	5241518	TD(55652)- (ENTF101552)	Transformador Distribuição	1	11,07	11,07
20230201	5241526	TD(682883)- (ENTF094906)	Transformador Distribuição	1	27,78	27,78
20230201	5241528	TD(25337)- (ENTF073558)	Transformador Distribuição	1	25,85	25,85
20230201	5241535	FU(16795)	Chave Fusível	1	4,87	4,87
20230201	5241536	FU(2647)	Chave Fusível	3	1,65	4,95
20230201	5241543	FU(679210)	Chave Fusível	36	12,28	442,2
20230201	5241545	TD(39557)- (ENTT120864)	Transformador Distribuição	1	35,25	35,25
20230201	5241554	TD(51026)- (ENTF077208)	Transformador Distribuição	3	3,25	9,75
20230201	5241557	TD(694918)- (ENTF097163)	Transformador Distribuição	1	3	3
20230201	5241559	FR(26682)	Chave Fusível Religadora	9	14,07	126,6
20230201	5241569	PE(14634683)	Ponto de conexão	1	7,23	7,23
20230201	5241585	FU(674248)	Chave Fusível	4	23,15	92,6
20230201	5241596	TD(39729)- (ENTF101856)	Transformador Distribuição	1	2,38	2,38
20230201	5241599	FU(1562)	Chave Fusível	1	5,8	5,8
20230201	5241600	FR(5955778)	Chave Fusível Religadora	36	8,55	307,8
20230201	5241601	TD(43143)- (ENTF547275)	Transformador Distribuição	1	7,02	7,02
20230201	5241603	TD(10193)-(SEM PATRIMONIO)	Transformador Distribuição	87	1,68	146,45
20230201	5241605	FU(15230)	Chave Fusível	1	23,63	23,63

Relatório Situação de Emergência
Fevereiro/2023
Código Único do Relatório: 20230201



Código do Evento	Número ordem	Equipamento	Tipo equipamento	Total de clientes	Duração(h)	CHI
20230201	5241610	TD(693643)- (ENTF097081)	Transformador Distribuição	4	5,98	23,93
20230201	5241611	FU(41799)	Chave Fusível	8	9,28	74,27
20230201	5241627	PE(16544810)	Ponto de conexão	1	7,47	7,47
20230201	5241628	FU(679653)	Chave Fusível	8	25,22	201,73
20230201	5241631	TD(47461)-(SEM PATRIMONIO)	Transformador Distribuição	1	28,5	28,5
20230201	5241633	TD(16103)- (ENTF064720)	Transformador Distribuição	1	25,92	25,92
20230201	5241635	FU(25944)	Chave Fusível	1	4,8	4,8
20230201	5241639	TD(676399)- (ENTF082686)	Transformador Distribuição	1	5,55	5,55
20230201	5241640	FU(41004)	Chave Fusível	11	3,62	39,78
20230201	5241641	FU(662672)	Chave Fusível	1	9,75	9,75
20230201	5241644	TD(35404)- (ENTF054688)	Transformador Distribuição	10	7,45	74,5
20230201	5241647	TD(21340)- (ENTF565044)	Transformador Distribuição	1	3,17	3,17
20230201	5241654	FU(26601)	Chave Fusível	1	4,8	4,8
20230201	5241663	TD(25785)- (ENTT103867)	Transformador Distribuição	1	6,55	6,55
20230201	5241672	TD(43745)- (ENTF068119)	Transformador Distribuição	6	11,58	69,5
20230201	5241681	TD(17809)- (ENTF104307)	Transformador Distribuição	1	8,77	8,77
20230201	5241683	PE(13370264)	Ponto de conexão	1	2,2	2,2
20230201	5241688	FU(10667)	Chave Fusível	3	24,57	73,7
20230201	5241704	TD(8097)- (ENTF017972)	Transformador Distribuição	72	4,32	310,8
20230201	5241717	CE(3476)	Chave Seccionadora	295	3,83	1130,83
20230201	5241720	TD(45823)- (ENTF099555)	Transformador Distribuição	2	25,7	51,4
20230201	5241727	FR(11706)	Chave Fusível Religadora	105	1,95	204,75

Relatório Situação de Emergência
 Fevereiro/2023
 Código Único do Relatório: 20230201



Código do Evento	Número ordem	Equipamento	Tipo equipamento	Total de clientes	Duração(h)	CHI
20230201	5241731	TD(22435)- (ENTF043935)	Transformador Distribuição	2	4,08	8,17
20230201	5241732	TD(32682)- (ENTF046217)	Transformador Distribuição	3	5,17	15,5
20230201	5241741	TD(712679)- (ENTF048263)	Transformador Distribuição	2	3,42	6,83
20230201	5241744	PE(91836250)	Ponto de conexão	1	5,67	5,67
20230201	5241750	TD(742312)- (ENTF067392)	Transformador Distribuição	23	3,18	73,22
20230201	5241752	TD(37664)- (ENTF108553)	Transformador Distribuição	2	1,85	3,7
20230201	5241753	TD(698013)- (ENTF037992)	Transformador Distribuição	2	9,87	19,73
20230201	5241758	FU(30944)	Chave Fusível	1	19,08	19,08
20230201	5241762	RD(730604)	Religador de Linha	163	1,65	268,95
20230201	5241762	RD(730604)	Religador de Linha	38	2,3	87,4
20230201	5241762	RD(730604)	Religador de Linha	7	3,9	27,3
20230201	5241762	RD(730604)	Religador de Linha	66	4,5	297
20230201	5241765	TD(52882)- (ENTF030806)	Transformador Distribuição	2	52,47	104,93
20230201	5241770	TD(19012)- (ENTF100962)	Transformador Distribuição	1	6,87	6,87
20230201	5241775	TD(28154)- (ENTF095199)	Transformador Distribuição	1	14,45	14,45
20230201	5241779	PE(15338320)	Ponto de conexão	1	8,82	8,82
20230201	5241783	TD(29297)- (ENTF109900)	Transformador Distribuição	1	2,1	2,1
20230201	5241785	TD(40645)- (ENTF025152)	Transformador Distribuição	47	4,87	228,73
20230201	5241793	TD(690614)- (ENTF099757)	Transformador Distribuição	1	24,32	24,32
20230201	5241794	TD(37751)- (ENTF544592)	Transformador Distribuição	1	26,38	26,38

Relatório Situação de Emergência
 Fevereiro/2023
 Código Único do Relatório: 20230201



Código do Evento	Número ordem	Equipamento	Tipo equipamento	Total de clientes	Duração(h)	CHI
20230201	5241796	TD(35428)- (ENTF056371)	Transformador Distribuição	4	3,2	12,8
20230201	5241797	RD(13611)	Religador de Linha	28	3,67	102,67
20230201	5241802	TD(2559)- (ENTF011899)	Transformador Distribuição	111	2,12	234,95
20230201	5241805	TD(684109)- (ENTF094868)	Transformador Distribuição	1	25,38	25,38
20230201	5241808	PE(13024695)	Ponto de conexão	1	3,03	3,03
20230201	5241809	FU(690206)	Chave Fusível	7	3,52	24,62
20230201	5241811	FU(27182)	Chave Fusível	3	2,92	8,75
20230201	5241821	FR(14417)	Chave Fusível Religadora	38	8,52	323,63
20230201	5241823	FU(20592)	Chave Fusível	2	24,25	48,5
20230201	5241827	FU(737402)	Chave Fusível	14	4,42	61,83
20230201	5241838	TD(14596)- (ENTF102350)	Transformador Distribuição	1	5,08	5,08
20230201	5241839	RD(735994)	Religador de Linha	114	7,27	828,4
20230201	5241852	TD(49147)- (ENTF101381)	Transformador Distribuição	1	2,53	2,53
20230201	5241857	FU(733949)	Chave Fusível	107	1,37	146,23
20230201	5241862	TD(11068)- (ENTF052628)	Transformador Distribuição	11	3,13	34,47
20230201	5241863	TD(47678)- (ENTF102731)	Transformador Distribuição	1	5,38	5,38
20230201	5241864	FU(13445)	Chave Fusível	6	7,6	45,6
20230201	5241868	FU(2377)	Chave Fusível	139	0,62	85,72
20230201	5241890	FU(711316)	Chave Fusível	10	1,98	19,83
20230201	5241892	FU(27265)	Chave Fusível	4	29,45	117,8
20230201	5241892	FU(27265)	Chave Fusível	1	75,87	75,87
20230201	5241904	TD(713679)- (ENTF054016)	Transformador Distribuição	1	6,88	6,88
20230201	5241910	TD(47003)-(SEM PATRIMONIO)	Transformador Distribuição	1	27,65	27,65
20230201	5241917	FU(39485)	Chave Fusível	1	30,45	30,45

Relatório Situação de Emergência
 Fevereiro/2023
 Código Único do Relatório: 20230201



Código do Evento	Número ordem	Equipamento	Tipo equipamento	Total de clientes	Duração(h)	CHI
20230201	5241918	RD(717602)	Religador de Linha	6	4,87	29,2
20230201	5241918	RD(717602)	Religador de Linha	1	6,12	6,12
20230201	5241918	RD(717602)	Religador de Linha	11	6,52	71,68
20230201	5241920	FU(12841)	Chave Fusível	6	3,5	21
20230201	5241929	PE(13340828)	Ponto de conexão	48	3,97	190,4
20230201	5241935	FU(31116)	Chave Fusível	1	6,15	6,15
20230201	5241938	FU(41283)	Chave Fusível	7	2,22	15,52
20230201	5241951	TD(8719)-(SEM PATRIMONIO)	Transformador Distribuição	79	1,5	118,5
20230201	5241951	TD(8719)-(SEM PATRIMONIO)	Transformador Distribuição	70	1,95	136,5
20230201	5241956	TD(23038)-(SEM PATRIMONIO)	Transformador Distribuição	1	1,38	1,38
20230201	5241965	TD(14536)-(ENTF043558)	Transformador Distribuição	2	2,13	4,27
20230201	5241979	TD(25247)-(ENTF037098)	Transformador Distribuição	116	2,07	239,73
20230201	5241982	TD(10252)-(ENTF055876)	Transformador Distribuição	77	2,23	171,97
20230201	5241983	FR(45320)	Chave Fusível Religadora	21	2,38	50,05
20230201	5241988	FU(20648)	Chave Fusível	2	21,52	43,03
20230201	5241989	FU(4945)	Chave Fusível	5	4,73	23,67
20230201	5241994	TD(56749)-(ENTF108427)	Transformador Distribuição	1	21,82	21,82
20230201	5241995	FU(19848)	Chave Fusível	1	15,08	15,08
20230201	5242002	TD(678977)-(ENTF059555)	Transformador Distribuição	3	24,47	73,4
20230201	5242004	FU(16649)	Chave Fusível	11	23,77	261,43
20230201	5242007	TD(11728)-(ENTF026345)	Transformador Distribuição	1	3,42	3,42

Relatório Situação de Emergência
 Fevereiro/2023
 Código Único do Relatório: 20230201



Código do Evento	Número ordem	Equipamento	Tipo equipamento	Total de clientes	Duração(h)	CHI
20230201	5242009	TD(28590)- (ENTF047525)	Transformador Distribuição	30	4,02	120,5
20230201	5242015	TD(7488)- (ENTF051763)	Transformador Distribuição	51	0,43	22,1
20230201	5242015	TD(7488)- (ENTF051763)	Transformador Distribuição	51	0,75	38,25
20230201	5242015	TD(7488)- (ENTF051763)	Transformador Distribuição	67	2,37	158,57
20230201	5242015	TD(7488)- (ENTF051763)	Transformador Distribuição	67	3,02	202,12
20230201	5242018	TD(16530)- (ENTF039135)	Transformador Distribuição	17	2,48	42,22
20230201	5242025	FU(25263)	Chave Fusível	27	8,08	218,25
20230201	5242026	FU(10117)	Chave Fusível	3	3,43	10,3
20230201	5242028	TD(36985)-(SEM PATRIMONIO)	Transformador Distribuição	1	21,15	21,15
20230201	5242041	RD(11382)	Religador de Linha	341	0,13	45,47
20230201	5242042	TD(38102)-(SEM PATRIMONIO)	Transformador Distribuição	1	49,73	49,73
20230201	5242043	TD(7293)- (ENTF022780)	Transformador Distribuição	96	3,32	318,4
20230201	5242046	TD(687727)- (ENTF095226)	Transformador Distribuição	38	3,45	131,1
20230201	5242051	TD(14937)- (ENTF095462)	Transformador Distribuição	9	21,33	192
20230201	5242052	TD(8377)- (ENTF045132)	Transformador Distribuição	32	1,5	48
20230201	5242055	CF(680140)	Chave Faca	49	0,92	44,92
20230201	5242055	CF(680140)	Chave Faca	252	1,45	365,4
20230201	5242055	CF(680140)	Chave Faca	4	2,57	10,27
20230201	5242060	FU(1618)	Chave Fusível	14	4,57	63,93
20230201	5242073	FU(18142)	Chave Fusível	2	19,33	38,67
20230201	5242076	FU(17190)	Chave Fusível	2	29,32	58,63
20230201	5242079	FU(19818)	Chave Fusível	1	18,8	18,8
20230201	5242081	FU(37195)	Chave Fusível	74	3,33	246,67

Relatório Situação de Emergência
Fevereiro/2023
Código Único do Relatório: 20230201



Código do Evento	Número ordem	Equipamento	Tipo equipamento	Total de clientes	Duração(h)	CHI
20230201	5242091	TD(652170)- (ENTF082276)	Transformador Distribuição	34	0,95	32,3
20230201	5242092	FU(37572500)	Chave Fusível	3	23,6	70,8
20230201	5242094	TD(492)- (ENTF010378)	Transformador Distribuição	79	4,68	369,98
20230201	5242095	TD(35582)- (ENTF075141)	Transformador Distribuição	5	2,4	12
20230201	5242104	TD(42476)- (ENTF020568)	Transformador Distribuição	7	2,42	16,92
20230201	5242106	FR(12867)	Chave Fusível Religadora	32	7,47	238,93
20230201	5242107	TD(14281)- (ENTF080423)	Transformador Distribuição	1	3,72	3,72
20230201	5242108	CF(3331)	Chave Faca	396	2,7	1069,2
20230201	5242111	FU(35368)	Chave Fusível	7	20,08	140,58
20230201	5242118	TD(59284)-(SEM PATRIMONIO)	Transformador Distribuição	2	18,38	36,77
20230201	5242120	FU(26772)	Chave Fusível	153	5,62	859,35
20230201	5242127	TD(13356)- (ENTF109474)	Transformador Distribuição	1	20,35	20,35
20230201	5242128	FU(32158)	Chave Fusível	1	17,2	17,2
20230201	5242130	FU(25668)	Chave Fusível	3	18,75	56,25
20230201	5242137	FU(20685)	Chave Fusível	4	53,6	214,4
20230201	5242148	TD(21820)- (ENTF081744)	Transformador Distribuição	3	4,55	13,65
20230201	5242149	TD(667056)- (ENTF080437)	Transformador Distribuição	23	16,97	390,23
20230201	5242151	TD(680080)- (ENTF093532)	Transformador Distribuição	1	10,33	10,33
20230201	5242160	FU(3768)	Chave Fusível	264	5,4	1425,6
20230201	5242161	TD(17815)- (ENTF104326)	Transformador Distribuição	1	2,4	2,4
20230201	5242165	FU(3250)	Chave Fusível	7	3	21
20230201	5242165	FU(3250)	Chave Fusível	1	6,47	6,47
20230201	5242166	CL(19681)	Chave Lâmina	2	2,8	5,6
20230201	5242177	TD(679561)- (ENTF045387)	Transformador Distribuição	7	23,28	162,98

Relatório Situação de Emergência
 Fevereiro/2023
 Código Único do Relatório: 20230201



Código do Evento	Número ordem	Equipamento	Tipo equipamento	Total de clientes	Duração(h)	CHI
20230201	5242193	TD(15388)-(SEM PATRIMONIO)	Transformador Distribuição	1	20,2	20,2
20230201	5242203	TD(12370)-(ENTF102382)	Transformador Distribuição	1	7,85	7,85
20230201	5242216	FU(13024)	Chave Fusível	5	19,87	99,33
20230201	5242220	FU(732927)	Chave Fusível	1	23,77	23,77
20230201	5242226	FU(13155)	Chave Fusível	4	5,42	21,67
20230201	5242234	FU(12006)	Chave Fusível	11	39,62	435,78
20230201	5242238	FU(27319)	Chave Fusível	2	26,17	52,33
20230201	5242250	TD(733850)-(ENTF056377)	Transformador Distribuição	1	39,98	39,98
20230201	5242251	FR(28914)	Chave Fusível Religadora	8	26,62	212,93
20230201	5242259	FR(4376)	Chave Fusível Religadora	19	17,5	332,5
20230201	5242260	TD(732255)-(ENTF089866)	Transformador Distribuição	1	2,25	2,25
20230201	5242264	FU(731797)	Chave Fusível	4	37,55	150,2
20230201	5242266	TD(43253)-(ENTF105424)	Transformador Distribuição	4	42,07	168,27
20230201	5242268	TD(1403)-(ENTT112859)	Transformador Distribuição	1	24,88	24,88
20230201	5242269	FR(12552)	Chave Fusível Religadora	12	16,3	195,6
20230201	5242275	TD(43000)-(ENTF108280)	Transformador Distribuição	1	23,45	23,45
20230201	5242277	CF(21912)	Chave Faca	29	1,32	38,18
20230201	5242277	CF(21912)	Chave Faca	14	2,82	39,43
20230201	5242277	CF(21912)	Chave Faca	29	3,62	104,88
20230201	5242277	CF(21912)	Chave Faca	3	18,15	54,45
20230201	5242277	CF(21912)	Chave Faca	8	23,13	185,07
20230201	5242279	TD(31708)-(ENTF018606)	Transformador Distribuição	38	2,25	85,5
20230201	5242281	CL(658618)	Chave Lâmina	5	23,48	117,42
20230201	5242284	TD(656533)-(ENTF084418)	Transformador Distribuição	1	17,43	17,43
20230201	5242293	FR(45339)	Chave Fusível Religadora	9	2,05	18,45

Relatório Situação de Emergência
 Fevereiro/2023
 Código Único do Relatório: 20230201



Código do Evento	Número ordem	Equipamento	Tipo equipamento	Total de clientes	Duração(h)	CHI
20230201	5242295	TD(51646)- (ENTF078002)	Transformador Distribuição	1	39,23	39,23
20230201	5242297	TD(715277)- (ENTF047209)	Transformador Distribuição	2	17,18	34,37
20230201	5242299	FU(17905)	Chave Fusível	1	18,87	18,87
20230201	5242302	TD(29744)-(SEM PATRIMONIO)	Transformador Distribuição	1	7,68	7,68
20230201	5242305	FU(24493)	Chave Fusível	6	43,88	263,3
20230201	5242313	FR(20711)	Chave Fusível Religadora	36	24,65	887,4
20230201	5242326	TD(40068)- (ENTF027323)	Transformador Distribuição	3	17,18	51,55
20230201	5242329	TD(14389)- (ENTF546469)	Transformador Distribuição	2	39,12	78,23
20230201	5242332	CF(28713982)	Chave Faca	41	1,3	53,3
20230201	5242332	CF(28713982)	Chave Faca	44	4,5	198
20230201	5242334	TD(687625)- (ENTF096215)	Transformador Distribuição	2	12,48	24,97
20230201	5242353	TD(46597)-(SEM PATRIMONIO)	Transformador Distribuição	8	20,2	161,6
20230201	5242361	TD(14357)- (ENTF000010)	Transformador Distribuição	8	3,68	29,47
20230201	5242374	PE(135652242)	Ponto de conexão	1	21,65	21,65
20230201	5242375	FU(753541)	Chave Fusível	4	23,73	94,93
20230201	5242379	TD(19683)- (ENTF036863)	Transformador Distribuição	1	19,72	19,72
20230201	5242380	TD(31353)- (ENTF045226)	Transformador Distribuição	6	2,03	12,2
20230201	5242385	TD(46724)- (ENTF019922)	Transformador Distribuição	1	13,03	13,03
20230201	5242389	Non-network TD(26058)- (ENTF545073)		15	5,75	86,25
20230201	5242396	TD(56720)- (ENTF066109)	Transformador Distribuição	1	27,2	27,2

Relatório Situação de Emergência
Fevereiro/2023
Código Único do Relatório: 20230201



Código do Evento	Número ordem	Equipamento	Tipo equipamento	Total de clientes	Duração(h)	CHI
20230201	5242403	PE(13066987)	Ponto de conexão	1	2,8	2,8
20230201	5242411	PE(16385364)	Ponto de conexão	1	15,75	15,75
20230201	5242415	FU(21023)	Chave Fusível	4	15,57	62,27
20230201	5242420	FR(24583)	Chave Fusível Religadora	27	38,05	1027,35
20230201	5242444	FU(39774)	Chave Fusível	7	21,65	151,55
20230201	5242457	TD(32169)- (ENTF039495)	Transformador Distribuição	1	17,98	17,98
20230201	5242460	TD(56313)- (ENTF104782)	Transformador Distribuição	1	11,12	11,12
20230201	5242463	FR(15684)	Chave Fusível Religadora	10	20,8	208
20230201	5242493	FU(16359)	Chave Fusível	10	25,82	258,17
20230201	5242515	FU(15126)	Chave Fusível	2	3,12	6,23
20230201	5242517	TD(26276)- (ENTF039557)	Transformador Distribuição	1	13,78	13,78
20230201	5242521	TD(12369)- (ENTF102387)	Transformador Distribuição	1	3,6	3,6
20230201	5242528	TD(690302)- (ENTF004682)	Transformador Distribuição	10	4,85	48,5
20230201	5242539	TD(730440)- (ENTF061620)	Transformador Distribuição	1	10,83	10,83
20230201	5242559	FR(18497)	Chave Fusível Religadora	12	15,55	186,6
20230201	5242562	TD(43340)-(SEM PATRIMONIO)	Transformador Distribuição	77	16,28	1253,82
20230201	5242579	FU(1984)	Chave Fusível	20	12,73	254,67
20230201	5242580	FU(11630)	Chave Fusível	34	5,73	194,93
20230201	5242581	CF(11424)	Chave Faca	141	1,27	178,6
20230201	5242581	CF(11424)	Chave Faca	112	1,47	164,27
20230201	5242600	FU(19848)	Chave Fusível	8	2,7	21,6
20230201	5242600	FU(19848)	Chave Fusível	8	7,62	60,93
20230201	5242600	FU(19848)	Chave Fusível	4	12,82	51,27
20230201	5242600	FU(19848)	Chave Fusível	4	14,37	57,47
20230201	5242600	FU(19848)	Chave Fusível	1	14,65	14,65
20230201	5242621	FU(4445)	Chave Fusível	2	4,98	9,97

Relatório Situação de Emergência
Fevereiro/2023
Código Único do Relatório: 20230201



Código do Evento	Número ordem	Equipamento	Tipo equipamento	Total de clientes	Duração(h)	CHI
20230201	5242640	FU(22471)	Chave Fusível	3	11,87	35,6
20230201	5242648	FU(40316)	Chave Fusível	2	9,48	18,97
20230201	5242650	PE(17699374)	Ponto de conexão	1	14,83	14,83
20230201	5242655	TD(24525)- (ENTF037726)	Transformador Distribuição	108	5,62	606,6
20230201	5242655	TD(24525)- (ENTF037726)	Transformador Distribuição	4	11,5	46
20230201	5242662	FU(13936)	Chave Fusível	4	4,8	19,2
20230201	5242663	TD(709576)- (ENTF054726)	Transformador Distribuição	65	7,53	489,67
20230201	5242664	TD(6986339)- (SEM PATRIMONIO)	Transformador Distribuição	1	60,3	60,3
20230201	5242672	RD(723376)	Religador de Linha	605	0,72	433,58
20230201	5242674	TD(59623)- (ENTF080566)	Transformador Distribuição	1	2,83	2,83
20230201	5242675	FU(17778)	Chave Fusível	2	7,88	15,77
20230201	5242678	TD(11942)- (ENTF054070)	Transformador Distribuição	2	5,43	10,87
20230201	5242683	FU(26299)	Chave Fusível	153	15,48	2368,95
20230201	5242689	FU(57732830)	Chave Fusível	2	4,73	9,47
20230201	5242697	FU(749739)	Chave Fusível	1	5,75	5,75
20230201	5242698	FU(17727)	Chave Fusível	2	5,18	10,37
20230201	5242699	FU(51081425)	Chave Fusível	18	8,57	154,2
20230201	5242700	FR(1190)	Chave Fusível Religadora	22	8,42	185,17
20230201	5242703	FU(26379)	Chave Fusível	2	7,47	14,93
20230201	5242707	FU(27703)	Chave Fusível	1	14,95	14,95
20230201	5242709	TD(34098)- (ENTF063021)	Transformador Distribuição	4	10,47	41,87
20230201	5242713	TD(32481)- (ENTT117592)	Transformador Distribuição	1	26,53	26,53
20230201	5242715	FU(10311)	Chave Fusível	8	9,23	73,87
20230201	5242716	FU(25949)	Chave Fusível	3	7,87	23,6
20230201	5242717	FU(17883)	Chave Fusível	1	4,1	4,1
20230201	5242719	FR(710950)	Chave Fusível Religadora	19	14,17	269,17

Relatório Situação de Emergência
 Fevereiro/2023
 Código Único do Relatório: 20230201



Código do Evento	Número ordem	Equipamento	Tipo equipamento	Total de clientes	Duração(h)	CHI
20230201	5242720	FU(11178)	Chave Fusível	50	4,37	218,33
20230201	5242722	FU(21919)	Chave Fusível	3	3,85	11,55
20230201	5242723	FU(24815)	Chave Fusível	4	4,07	16,27
20230201	5242727	TD(55396)- (ENTF025862)	Transformador Distribuição	1	11,38	11,38
20230201	5242732	FU(39074)	Chave Fusível	6	12,45	74,7
20230201	5242734	FU(16791)	Chave Fusível	3	7,65	22,95
20230201	5242736	TD(3597)- (ENTT110604)	Transformador Distribuição	2	9,42	18,83
20230201	5242742	TD(670239)- (ENTF090633)	Transformador Distribuição	2	6,03	12,07
20230201	5242747	TD(43064)- (ENTF048973)	Transformador Distribuição	2	11,02	22,03
20230201	5242749	TD(50087)- (ENTF076354)	Transformador Distribuição	32	3,25	104
20230201	5242749	TD(50087)- (ENTF076354)	Transformador Distribuição	22	4,05	89,1
20230201	5242749	TD(50087)- (ENTF076354)	Transformador Distribuição	2	9,63	19,27
20230201	5242749	TD(50087)- (ENTF076354)	Transformador Distribuição	5	11,63	58,17
20230201	5242749	TD(50087)- (ENTF076354)	Transformador Distribuição	1	11,95	11,95
20230201	5242749	TD(50087)- (ENTF076354)	Transformador Distribuição	1	29,13	29,13
20230201	5242750	TD(22246)- (ENTF100330)	Transformador Distribuição	2	2,23	4,47
20230201	5242751	FU(21725)	Chave Fusível	2	1,77	3,53
20230201	5242767	CF(732627)	Chave Faca	1683	0,33	561
20230201	5242767	CF(732627)	Chave Faca	867	0,5	433,5
20230201	5242767	CF(732627)	Chave Faca	1199	0,77	919,23
20230201	5242767	CF(732627)	Chave Faca	45	0,98	44,25
20230201	5242767	CF(732627)	Chave Faca	305	1,22	371,08
20230201	5242767	CF(732627)	Chave Faca	482	1,48	714,97
20230201	5242767	CF(732627)	Chave Faca	121	1,98	239,98
20230201	5242767	CF(732627)	Chave Faca	53	2,5	132,5
20230201	5242767	CF(732627)	Chave Faca	121	3,75	453,75
20230201	5242767	CF(732627)	Chave Faca	2	4,33	8,67
20230201	5242767	CF(732627)	Chave Faca	148	4,35	643,8

Relatório Situação de Emergência
Fevereiro/2023
Código Único do Relatório: 20230201



Código do Evento	Número ordem	Equipamento	Tipo equipamento	Total de clientes	Duração(h)	CHI
20230201	5242767	CF(732627)	Chave Faca	361	4,57	1648,57
20230201	5242767	CF(732627)	Chave Faca	186	4,67	868
20230201	5242780	PE(15713935)	Ponto de conexão	91	2,25	204,75
20230201	5242784	TD(21727)-(SEM PATRIMONIO)	Transformador Distribuição	45	2,08	93,75
20230201	5242791	FU(17951)	Chave Fusível	3	8,97	26,9
20230201	5242800	TD(759173)-(ENTF547017)	Transformador Distribuição	9	4,35	39,15
20230201	5242809	TD(47654)-(SEM PATRIMONIO)	Transformador Distribuição	1	3,05	3,05
20230201	5242828	FU(19296)	Chave Fusível	12	7,48	89,8
20230201	5242831	TD(5629435)-(SEM PATRIMONIO)	Transformador Distribuição	39	1,45	56,55
20230201	5242834	FU(7454)	Chave Fusível	76	5,38	409,13
20230201	5242842	FU(718540)	Chave Fusível	4	6,22	24,87
20230201	5242843	PE(16124946)	Ponto de conexão	1	28,08	28,08
20230201	5242844	TD(18104)-(ENTF107736)	Transformador Distribuição	2	10,08	20,17
20230201	5242849	TD(14987)-(ENTF105683)	Transformador Distribuição	1	7,37	7,37
20230201	5242862	TD(656340)-(ENTF085668)	Transformador Distribuição	2	2,55	5,1
20230201	5242877	TD(42144)-(ENTT134369)	Transformador Distribuição	1	6,05	6,05
20230201	5242881	FU(697379)	Chave Fusível	5	7,55	37,75
20230201	5242892	FU(733949)	Chave Fusível	107	3,03	324,57
20230201	5242900	TD(39629)-(ENTF545782)	Transformador Distribuição	1	24,18	24,18
20230201	5242905	TD(688195)-(ENTF097546)	Transformador Distribuição	2	7,4	14,8
20230201	5242908	FU(678462)	Chave Fusível	26	6,88	178,97
20230201	5242927	FU(30976)	Chave Fusível	2	7,92	15,83
20230201	5242929	TD(667893)-(ENTF067941)	Transformador Distribuição	2	7,42	14,83

Relatório Situação de Emergência
 Fevereiro/2023
 Código Único do Relatório: 20230201



Código do Evento	Número ordem	Equipamento	Tipo equipamento	Total de clientes	Duração(h)	CHI
20230201	5242954	TD(34097)- (ENTF109161)	Transformador Distribuição	1	8,03	8,03
20230201	5242966	TD(56631)- (ENTF051335)	Transformador Distribuição	1	7,8	7,8
20230201	5242970	TD(56552)- (ENTF075071)	Transformador Distribuição	4	9,27	37,07
20230201	5242971	TD(13225)- (ENTT103386)	Transformador Distribuição	1	7,48	7,48
20230201	5242981	FR(12867)	Chave Fusível Religadora	32	2,72	86,93
20230201	5242982	FU(27053)	Chave Fusível	2	28,07	56,13
20230201	5242986	FU(680803)	Chave Fusível	3	1,62	4,85
20230201	5242989	TD(732314)- (ENTF061809)	Transformador Distribuição	5	9,23	46,17
20230201	5242991	FU(27053)	Chave Fusível	1	28,52	28,52
20230201	5242998	TD(677978)- (ENTF094639)	Transformador Distribuição	1	4,07	4,07
20230201	5243000	TD(8353)-(SEM PATRIMONIO)	Transformador Distribuição	57	1,58	90,25
20230201	5243015	TD(660113)- (ENTF112651)	Transformador Distribuição	2	5,4	10,8
20230201	5243022	TD(3037)- (ENTF047682)	Transformador Distribuição	25	1,38	34,58
20230201	5243032	TD(714353)- (ENTF047168)	Transformador Distribuição	5	7,67	38,33
20230201	5243034	TD(55535)- (ENTT112041)	Transformador Distribuição	1	2,2	2,2
20230201	5243040	TD(37573)- (ENTF077929)	Transformador Distribuição	1	55,03	55,03
20230201	5243042	TD(56430)- (ENTF544471)	Transformador Distribuição	1	9,38	9,38
20230201	5243061	TD(25247)- (ENTF037098)	Transformador Distribuição	116	1,42	164,33
20230201	5243069	FR(21873)	Chave Fusível Religadora	5	6,7	33,5
20230201	5243078	FU(15754)	Chave Fusível	1	4,13	4,13
20230201	5243089	TD(8135)- (ENTF064989)	Transformador Distribuição	2	1,73	3,47

Relatório Situação de Emergência
 Fevereiro/2023
 Código Único do Relatório: 20230201



Código do Evento	Número ordem	Equipamento	Tipo equipamento	Total de clientes	Duração(h)	CHI
20230201	5243090	TD(687680)- (ENTF097830)	Transformador Distribuição	1	27,5	27,5
20230201	5243108	TD(21742)- (ENTF024259)	Transformador Distribuição	35	1,05	36,75
20230201	5243117	FU(4937)	Chave Fusível	65	3,55	230,75
20230201	5243121	TD(54565)- (ENTF018708)	Transformador Distribuição	26	3,68	95,77
20230201	5243124	TD(236)- (ENTF000499)	Transformador Distribuição	63	3,88	244,65
20230201	5243136	TD(36521)- (ENTF062579)	Transformador Distribuição	1	5,78	5,78
20230201	5243149	TD(11068)- (ENTF052628)	Transformador Distribuição	11	5,8	63,8
20230201	5243151	TD(25785)- (ENTT103867)	Transformador Distribuição	1	22,2	22,2
20230201	5243156	FU(57732830)	Chave Fusível	2	4,25	8,5
20230201	5243172	TD(676850)- (ENTF082951)	Transformador Distribuição	1	5,72	5,72
20230201	5243179	TD(670476)- (ENTF083270)	Transformador Distribuição	1	25,57	25,57
20230201	5243184	FU(751778)	Chave Fusível	2	21	42
20230201	5243193	TD(23137)- (ENTF050872)	Transformador Distribuição	1	27,58	27,58
20230201	5243199	CF(47015008)	Chave Faca	5	3,25	16,25
20230201	5243199	CF(47015008)	Chave Faca	5	7,15	35,75
20230201	5243199	CF(47015008)	Chave Faca	33	8,3	273,9
20230201	5243200	FU(17799)	Chave Fusível	8	2,77	22,13
20230201	5243210	TD(55065)- (ENTF546196)	Transformador Distribuição	1	20,62	20,62
20230201	5243216	FU(20949)	Chave Fusível	3	4,73	14,2
20230201	5243218	TD(36151)- (ENTF007371)	Transformador Distribuição	1	3,8	3,8
20230201	5243220	TD(688132)- (ENTF098512)	Transformador Distribuição	1	2,23	2,23
20230201	5243223	TD(19866)-(SEM PATRIMONIO)	Transformador Distribuição	2	4,32	8,63
20230201	5243228	TD(759173)- (ENTF547017)	Transformador Distribuição	9	2,62	23,55

Relatório Situação de Emergência
Fevereiro/2023
Código Único do Relatório: 20230201



Código do Evento	Número ordem	Equipamento	Tipo equipamento	Total de clientes	Duração(h)	CHI
20230201	5243230	FU(44589)	Chave Fusível	3	24,52	73,55
20230201	5243245	TD(740163)- (ENTF063075)	Transformador Distribuição	1	24,12	24,12
20230201	5243252	FU(1625)	Chave Fusível	20	3,47	69,33
20230201	5243260	TD(678211)- (ENTF093705)	Transformador Distribuição	1	6	6
20230201	5243272	FU(2376)	Chave Fusível	10	4,75	47,5
20230201	5243288	TD(661217)- (ENTF082148)	Transformador Distribuição	37	2,12	78,32
20230201	5243298	TD(692772)- (ENTF036307)	Transformador Distribuição	3	4,38	13,15
20230201	5243303	TD(41939)- (ENTF548631)	Transformador Distribuição	1	3,08	3,08
20230201	5243306	FU(17908)	Chave Fusível	6	6,55	39,3
20230201	5243307	TD(8626)- (ENTF018498)	Transformador Distribuição	32	5,93	189,87
20230201	5243336	TD(715783)- (ENTF017462)	Transformador Distribuição	78	8,12	633,1
20230201	5243337	FU(661366)	Chave Fusível	2	47,75	95,5
20230201	5243339	TD(546)-(SEM PATRIMONIO)	Transformador Distribuição	65	9,6	624
20230201	5243344	TD(60453)- (ENTF544357)	Transformador Distribuição	2	2,63	5,27
20230201	5243350	RD(716898)	Religador de Linha	810	0,05	40,5
20230201	5243350	RD(716898)	Religador de Linha	1272	0,82	1038,8
20230201	5243350	RD(716898)	Religador de Linha	1	0,83	0,83
20230201	5243350	RD(716898)	Religador de Linha	227	3,58	813,42
20230201	5243350	RD(716898)	Religador de Linha	79	7,87	621,47
20230201	5243366	TD(678996)- (ENTF040952)	Transformador Distribuição	3	26,43	79,3
20230201	5243371	FU(27205)	Chave Fusível	4	19,78	79,13
20230201	5243377	FU(13024)	Chave Fusível	5	44,42	222,08
20230201	5243378	PE(17235762)	Ponto de conexão	74	11,7	865,8

Relatório Situação de Emergência
Fevereiro/2023
Código Único do Relatório: 20230201



Código do Evento	Número ordem	Equipamento	Tipo equipamento	Total de clientes	Duração(h)	CHI
20230201	5243383	FU(15166)	Chave Fusível	4	3,8	15,2
20230201	5243396	FR(16941)	Chave Fusível Religadora	72	10,02	721,2
20230201	5243399	TD(9636)- (ENTF050158)	Transformador Distribuição	59	5,3	312,7
20230201	5243402	FU(696409)	Chave Fusível	1	18,92	18,92
20230201	5243408	FU(758086)	Chave Fusível	635	0,22	137,58
20230201	5243408	FU(758086)	Chave Fusível	701	0,23	163,57
20230201	5243408	FU(758086)	Chave Fusível	1979	0,5	989,5
20230201	5243408	FU(758086)	Chave Fusível	74	0,92	67,83
20230201	5243408	FU(758086)	Chave Fusível	1	0,93	0,93
20230201	5243408	FU(758086)	Chave Fusível	602	1,12	672,23
20230201	5243408	FU(758086)	Chave Fusível	101	1,13	114,47
20230201	5243408	FU(758086)	Chave Fusível	66	2,25	148,5
20230201	5243411	FU(20395)	Chave Fusível	9	1,43	12,9
20230201	5243433	TD(20889)- (ENTF101299)	Transformador Distribuição	2	3,37	6,73
20230201	5243435	FU(27188)	Chave Fusível	4	14,77	59,07
20230201	5243436	TD(27827)- (ENTF055539)	Transformador Distribuição	69	5,73	395,6
20230201	5243440	RD(681646)	Religador de Linha	40	4,28	171,33
20230201	5243441	TD(49911)- (ENTF102958)	Transformador Distribuição	1	4,22	4,22
20230201	5243442	TD(57256)- (ENTF103556)	Transformador Distribuição	1	5,33	5,33
20230201	5243444	CF(739142)	Chave Faca	21	2,63	55,3
20230201	5243444	CF(739142)	Chave Faca	4	6,18	24,73
20230201	5243444	CF(739142)	Chave Faca	66	10,82	713,9
20230201	5243452	FR(37127)	Chave Fusível Religadora	25	9	225
20230201	5243453	FR(1071)	Chave Fusível Religadora	26	5,38	139,97
20230201	5243469	TD(8907)- (ENTF026505)	Transformador Distribuição	68	4,17	283,33
20230201	5243470	FU(13493)	Chave Fusível	90	2,42	217,5
20230201	5243474	FR(15767)	Chave Fusível Religadora	9	5,87	52,8

Relatório Situação de Emergência
Fevereiro/2023
Código Único do Relatório: 20230201



Código do Evento	Número ordem	Equipamento	Tipo equipamento	Total de clientes	Duração(h)	CHI
20230201	5243482	PE(202928479)	Ponto de conexão	1	2,72	2,72
20230201	5243483	TD(34057)- (ENTF052315)	Transformador Distribuição	18	24,03	432,6
20230201	5243491	TD(32110)-(SEM PATRIMONIO)	Transformador Distribuição	4	1,58	6,33
20230201	5243495	FU(23739)	Chave Fusível	2	5,63	11,27
20230201	5243498	TD(25517)- (ENTF055599)	Transformador Distribuição	264	2,07	545,6
20230201	5243512	PE(14854735)	Ponto de conexão	2	0,63	1,27
20230201	5243531	FU(39356)	Chave Fusível	31	3,17	98,17
20230201	5243534	TD(19832)- (ENTF043714)	Transformador Distribuição	1	8,63	8,63
20230201	5243544	TD(48691)- (ENTF076641)	Transformador Distribuição	2	4,28	8,57
20230201	5243548	TD(23101)- (ENTF101190)	Transformador Distribuição	1	21,75	21,75
20230201	5243552	TD(33887)- (ENTF032217)	Transformador Distribuição	2	5,92	11,83
20230201	5243556	TD(743688)- (ENTF107153)	Transformador Distribuição	5	3,25	16,25
20230201	5243569	FU(37699)	Chave Fusível	6	22,67	136
20230201	5243570	CF(42193)	Chave Faca	376	2,92	1096,67
20230201	5243570	CF(42193)	Chave Faca	45	4,9	220,5
20230201	5243577	FU(16259)	Chave Fusível	2	3,05	6,1
20230201	5243580	TD(712606)- (ENTF045988)	Transformador Distribuição	74	5,77	426,73
20230201	5243585	TD(59911)- (ENTF089044)	Transformador Distribuição	2	1,7	3,4
20230201	5243586	TD(26035)- (ENTF101910)	Transformador Distribuição	1	1,8	1,8
20230201	5243587	TD(48483)- (ENTF002318)	Transformador Distribuição	35	0,82	28,58
20230201	5243601	TD(19413)- (ENTF543759)	Transformador Distribuição	1	20,45	20,45
20230201	5243603	FR(38882170)	Chave Fusível Religadora	17	2,73	46,47

Relatório Situação de Emergência
 Fevereiro/2023
 Código Único do Relatório: 20230201



Código do Evento	Número ordem	Equipamento	Tipo equipamento	Total de clientes	Duração(h)	CHI
20230201	5243630	TD(30114)- (ENTF042054)	Transformador Distribuição	1	2	2
20230201	5243631	TD(657511)- (ENTF040452)	Transformador Distribuição	35	5,25	183,75
20230201	5243634	TD(46222)- (ENTF106890)	Transformador Distribuição	1	2,68	2,68
20230201	5243639	TD(690952)-(SEM PATRIMONIO)	Transformador Distribuição	36	3,9	140,4
20230201	5243648	TD(26615)-(SEM PATRIMONIO)	Transformador Distribuição	81	0,92	74,25
20230201	5243652	TD(710553)- (ENTF050469)	Transformador Distribuição	1	30,55	30,55
20230201	5243669	FR(5955778)	Chave Fusível Religadora	36	29,35	1056,6
20230201	5243679	FR(4235)	Chave Fusível Religadora	23	2,45	56,35
20230201	5243682	FU(22544)	Chave Fusível	12	0,07	0,8
20230201	5243682	FU(22544)	Chave Fusível	302	4,97	1499,93
20230201	5243683	CF(25877)	Chave Faca	220	0,28	62,33
20230201	5243683	CF(25877)	Chave Faca	2	0,47	0,93
20230201	5243683	CF(25877)	Chave Faca	102	2,85	290,7
20230201	5243683	CF(25877)	Chave Faca	28	3,58	100,33
20230201	5243683	CF(25877)	Chave Faca	1	5,12	5,12
20230201	5243683	CF(25877)	Chave Faca	9	19,33	174
20230201	5243683	CF(25877)	Chave Faca	16	20	320
20230201	5243684	FU(690269)	Chave Fusível	1	1,95	1,95
20230201	5243694	FR(25930)	Chave Fusível Religadora	12	16	192
20230201	5243709	TD(20944)- (ENTF564046)	Transformador Distribuição	70	4,07	284,67
20230201	5243711	TD(664173)- (ENTF564733)	Transformador Distribuição	1	4,73	4,73
20230201	5243714	FU(15013)	Chave Fusível	8	27,85	222,8
20230201	5243714	FU(15013)	Chave Fusível	2	29,87	59,73
20230201	5243715	FU(16966)	Chave Fusível	1	3,07	3,07
20230201	5243722	FU(692164)	Chave Fusível	5	18,9	94,5

Relatório Situação de Emergência
 Fevereiro/2023
 Código Único do Relatório: 20230201



Código do Evento	Número ordem	Equipamento	Tipo equipamento	Total de clientes	Duração(h)	CHI
20230201	5243741	TD(45873)-(ENTT184818)	Transformador Distribuição	1	21	21
20230201	5243743	TD(20245)-(SEM PATRIMONIO)	Transformador Distribuição	45	1,08	48,75
20230201	5243743	TD(20245)-(SEM PATRIMONIO)	Transformador Distribuição	11	2,98	32,82
20230201	5243743	TD(20245)-(SEM PATRIMONIO)	Transformador Distribuição	10	5,13	51,33
20230201	5243743	TD(20245)-(SEM PATRIMONIO)	Transformador Distribuição	1	26,7	26,7
20230201	5243748	TD(24592)-(ENTF092770)	Transformador Distribuição	38	3,33	126,67
20230201	5243754	TD(24720)-(ENTF034376)	Transformador Distribuição	69	0,58	40,25
20230201	5243755	TD(41338)-(ENTT172894)	Transformador Distribuição	1	5,77	5,77
20230201	5243756	TD(36894)-(SEM PATRIMONIO)	Transformador Distribuição	1	27,5	27,5
20230201	5243776	TD(47230)-(ENTF545560)	Transformador Distribuição	5	17,02	85,08
20230201	5243778	TD(40365)-(ENTF052307)	Transformador Distribuição	1	26,58	26,58
20230201	5243779	FR(23311)	Chave Fusível Religadora	37	21,27	786,87
20230201	5243781	TD(57558)-(ENTF030737)	Transformador Distribuição	19	3,3	62,7
20230201	5243783	TD(37664)-(ENTF108553)	Transformador Distribuição	2	23,6	47,2
20230201	5243786	TD(748867)-(SEM PATRIMONIO)	Transformador Distribuição	1	5,1	5,1
20230201	5243790	FU(40788)	Chave Fusível	69	13,97	963,7
20230201	5243791	TD(17641)-(SEM PATRIMONIO)	Transformador Distribuição	2	22,47	44,93

Relatório Situação de Emergência
 Fevereiro/2023
 Código Único do Relatório: 20230201



Código do Evento	Número ordem	Equipamento	Tipo equipamento	Total de clientes	Duração(h)	CHI
20230201	5243793	TD(697504)- (ENTF037284)	Transformador Distribuição	60	4,47	268
20230201	5243796	FR(678483)	Chave Fusível Religadora	57	7,92	451,25
20230201	5243797	FR(23263)	Chave Fusível Religadora	23	6,78	156,02
20230201	5243800	FU(705254)	Chave Fusível	17	5,82	98,88
20230201	5243803	TD(47349)- (ENTF089410)	Transformador Distribuição	17	20,68	351,62
20230201	5243803	TD(47349)- (ENTF089410)	Transformador Distribuição	3	49,68	149,05
20230201	5243805	TD(737850)-(SEM PATRIMONIO)	Transformador Distribuição	3	22,1	66,3
20230201	5243810	PE(18446586)	Ponto de conexão	2	3,87	7,73
20230201	5243811	FR(31279)	Chave Fusível Religadora	47	13,27	623,53
20230201	5243812	TD(674246)- (ENTF090461)	Transformador Distribuição	3	19,8	59,4
20230201	5243829	RD(722170)	Religador de Linha	110	1,85	203,5
20230201	5243838	CL(38554)	Chave Lâmina	3	5,77	17,3
20230201	5243839	TD(656232)- (ENTF084140)	Transformador Distribuição	1	18,05	18,05
20230201	5243850	TD(39068)- (ENTF040138)	Transformador Distribuição	1	46,37	46,37
20230201	5243853	TD(42334)- (ENTF111942)	Transformador Distribuição	2	2,13	4,27
20230201	5243856	FR(4876)	Chave Fusível Religadora	27	2,8	75,6
20230201	5243859	TD(58130)- (ENTF078282)	Transformador Distribuição	1	19,32	19,32
20230201	5243895	TD(21103)- (ENTF025708)	Transformador Distribuição	3	17,5	52,5
20230201	5243897	FU(748309)	Chave Fusível	3	5,47	16,4
20230201	5243899	FU(37322)	Chave Fusível	2	41,65	83,3
20230201	5243912	RD(37350)	Religador de Linha	143	0,05	7,15

Relatório Situação de Emergência
Fevereiro/2023
Código Único do Relatório: 20230201



Código do Evento	Número ordem	Equipamento	Tipo equipamento	Total de clientes	Duração(h)	CHI
20230201	5243912	RD(37350)	Religador de Linha	266	4,63	1232,47
20230201	5243918	FR(3215)	Chave Fusível Religadora	109	4,43	483,23
20230201	5243922	FR(17492)	Chave Fusível Religadora	44	9,33	410,67
20230201	5243924	TD(8915)- (ENTF001319)	Transformador Distribuição	78	1,02	79,3
20230201	5243928	TD(48853)- (ENTF044984)	Transformador Distribuição	1	51,62	51,62
20230201	5243938	FU(22804)	Chave Fusível	7	15,63	109,43
20230201	5243966	FU(39942)	Chave Fusível	3	3,22	9,65
20230201	5243972	RD(12016)	Religador de Linha	137	0,07	9,13
20230201	5243981	TD(7595)- (ENTF010610)	Transformador Distribuição	36	1,43	51,6
20230201	5243993	PE(18457001)	Ponto de conexão	1	5,85	5,85
20230201	5243995	TD(689862)- (ENTF097579)	Transformador Distribuição	1	25,05	25,05
20230201	5243998	TD(405)- (ENTF543375)	Transformador Distribuição	42	1,98	83,3
20230201	5243999	TD(3973)-(SEM PATRIMONIO)	Transformador Distribuição	117	1,75	204,75
20230201	5244002	TD(25700)-(SEM PATRIMONIO)	Transformador Distribuição	1	24,32	24,32
20230201	5244005	TD(28222)- (ENTT105855)	Transformador Distribuição	1	12,97	12,97
20230201	5244024	FU(37723)	Chave Fusível	22	18,57	408,47
20230201	5244027	FR(8248)	Chave Fusível Religadora	80	1,83	146,67
20230201	5244033	PE(16724087)	Ponto de conexão	1	19,05	19,05
20230201	5244045	TD(27150)- (ENTF010683)	Transformador Distribuição	1	13,1	13,1
20230201	5244059	TD(704102)- (ENTF097077)	Transformador Distribuição	2	13,97	27,93

Relatório Situação de Emergência
 Fevereiro/2023
 Código Único do Relatório: 20230201



Código do Evento	Número ordem	Equipamento	Tipo equipamento	Total de clientes	Duração(h)	CHI
20230201	5244061	TD(12251)- (ENTT184245)	Transformador Distribuição	1	16,17	16,17
20230201	5244063	TD(9989)- (ENTF039112)	Transformador Distribuição	1	4,78	4,78
20230201	5244077	FU(741591)	Chave Fusível	101	6,87	693,53
20230201	5244094	FU(689888)	Chave Fusível	27	13,93	376,2
20230201	5244100	CF(43702)	Chave Faca	12	4,12	49,4
20230201	5244100	CF(43702)	Chave Faca	1	7,15	7,15
20230201	5244100	CF(43702)	Chave Faca	17	7,18	122,12
20230201	5244100	CF(43702)	Chave Faca	6	7,62	45,7
20230201	5244103	TD(661316)- (ENTF054506)	Transformador Distribuição	2	22,23	44,47
20230201	5244111	TD(30152)-(SEM PATRIMONIO)	Transformador Distribuição	2	3,3	6,6
20230201	5244112	TD(9002)- (ENTF021014)	Transformador Distribuição	17	0,82	13,88
20230201	5244122	TD(738486)- (ENTF063809)	Transformador Distribuição	4	2,88	11,53
20230201	5244122	TD(738486)- (ENTF063809)	Transformador Distribuição	8	7,27	58,13
20230201	5244134	FU(607)	Chave Fusível	9	2,75	24,75
20230201	5244137	TD(9936)-(SEM PATRIMONIO)	Transformador Distribuição	74	4,02	297,23
20230201	5244139	TD(703831)- (ENTF041165)	Transformador Distribuição	1	13,77	13,77
20230201	5244157	FU(1676)	Chave Fusível	9	16,8	151,2
20230201	5244176	FU(29484)	Chave Fusível	18	13,53	243,6
20230201	5244196	TD(45891)- (ENTF093928)	Transformador Distribuição	1	8,95	8,95
20230201	5244212	FU(697514)	Chave Fusível	18	8,23	148,2
20230201	5244213	TD(44173)- (ENTF059114)	Transformador Distribuição	1	42,7	42,7
20230201	5244242	FU(19446)	Chave Fusível	1	0,25	0,25
20230201	5244254	TD(25171)- (ENTF109053)	Transformador Distribuição	1	13,83	13,83
20230201	5244284	TD(18961)- (ENTF101215)	Transformador Distribuição	1	6,53	6,53

Relatório Situação de Emergência
Fevereiro/2023
Código Único do Relatório: 20230201



Código do Evento	Número ordem	Equipamento	Tipo equipamento	Total de clientes	Duração(h)	CHI
20230201	5244288	FR(678483)	Chave Fusível Religadora	57	6,78	386,65
20230201	5244291	CF(11089)	Chave Faca	145	4	580
20230201	5244291	CF(11089)	Chave Faca	323	4,43	1431,97
20230201	5244291	CF(11089)	Chave Faca	13	12,22	158,82
20230201	5244296	FU(3828)	Chave Fusível	361	0,05	18,05
20230201	5244296	FU(3828)	Chave Fusível	382	1,03	394,73
20230201	5244296	FU(3828)	Chave Fusível	585	1,93	1131
20230201	5244296	FU(3828)	Chave Fusível	14	3,65	51,1
20230201	5244296	FU(3828)	Chave Fusível	204	5,27	1074,4
20230201	5244300	AJO51_AJO59502		65	0,13	8,67
20230201	5244300	AJO51_AJO59502		3230	0,15	484,5
20230201	5244300	AJO51_AJO59502		150	0,17	25
20230201	5244303	TD(34799)- (ENTT110373)	Transformador Distribuição	1	45,73	45,73
20230201	5244305	FU(57732830)	Chave Fusível	2	21,98	43,97
20230201	5244306	TD(46187)- (ENTF102577)	Transformador Distribuição	1	53,78	53,78
20230201	5244307	FU(27957)	Chave Fusível	3	6,05	18,15
20230201	5244308	TD(8872)-(SEM PATRIMONIO)	Transformador Distribuição	46	8	368
20230201	5244310	FU(25669)	Chave Fusível	8	4,85	38,8
20230201	5244311	RD(735998)	Religador de Linha	29	1,8	52,2
20230201	5244312	FU(14224)	Chave Fusível	32	13,2	422,4
20230201	5244316	TD(47139)- (ENTF076955)	Transformador Distribuição	4	7,98	31,93
20230201	5244318	CF(3634)	Chave Faca	201	0,1	20,1
20230201	5244318	CF(3634)	Chave Faca	65	0,25	16,25
20230201	5244318	CF(3634)	Chave Faca	36	1,67	60
20230201	5244318	CF(3634)	Chave Faca	3408	2,93	9996,8
20230201	5244318	CF(3634)	Chave Faca	1	3,6	3,6
20230201	5244318	CF(3634)	Chave Faca	196	3,95	774,2
20230201	5244319	FU(36417418)	Chave Fusível	2	8,23	16,47
20230201	5244324	FU(26226)	Chave Fusível	2	34,68	69,37

Relatório Situação de Emergência
Fevereiro/2023
Código Único do Relatório: 20230201



Código do Evento	Número ordem	Equipamento	Tipo equipamento	Total de clientes	Duração(h)	CHI
20230201	5244327	FU(22536)	Chave Fusível	3	10,52	31,55
20230201	5244329	TD(23087)- (ENTF101505)	Transformador Distribuição	4	45,8	183,2
20230201	5244333	CF(699981)	Chave Faca	1794	0,5	897
20230201	5244333	CF(699981)	Chave Faca	315	1,73	546
20230201	5244333	CF(699981)	Chave Faca	1128	1,75	1974
20230201	5244333	CF(699981)	Chave Faca	71	2,32	164,48
20230201	5244333	CF(699981)	Chave Faca	41	5,25	215,25
20230201	5244335	TD(39782)- (ENTT183903)	Transformador Distribuição	1	6,2	6,2
20230201	5244336	CF(2355)	Chave Faca	18	0,87	15,6
20230201	5244336	CF(2355)	Chave Faca	5	2,18	10,92
20230201	5244336	CF(2355)	Chave Faca	79	2,67	210,67
20230201	5244336	CF(2355)	Chave Faca	1	4,37	4,37
20230201	5244336	CF(2355)	Chave Faca	49	8,03	393,63
20230201	5244336	CF(2355)	Chave Faca	2	8,12	16,23
20230201	5244336	CF(2355)	Chave Faca	4	8,23	32,93
20230201	5244336	CF(2355)	Chave Faca	6	9,32	55,9
20230201	5244336	CF(2355)	Chave Faca	14	9,88	138,37
20230201	5244339	FU(7842)	Chave Fusível	10	18,63	186,33
20230201	5244343	TD(28439)- (ENTF110507)	Transformador Distribuição	1	29,83	29,83
20230201	5244344	TD(45781)- (ENTT179166)	Transformador Distribuição	1	8,85	8,85
20230201	5244348	TD(24592)- (ENTF092770)	Transformador Distribuição	38	5,43	206,47
20230201	5244352	TD(663801)- (ENTF092001)	Transformador Distribuição	1	7,28	7,28
20230201	5244354	FU(741939)	Chave Fusível	25	4,52	112,92
20230201	5244360	FU(2648)	Chave Fusível	27	8,38	226,35
20230201	5244360	FU(2648)	Chave Fusível	2	10,77	21,53
20230201	5244367	RD(8269)	Religador de Linha	55	2,4	132
20230201	5244367	RD(8269)	Religador de Linha	13	2,88	37,48
20230201	5244367	RD(8269)	Religador de Linha	11	3,18	35,02
20230201	5244378	FU(35296)	Chave Fusível	24	11,28	270,8

Relatório Situação de Emergência
 Fevereiro/2023
 Código Único do Relatório: 20230201



Código do Evento	Número ordem	Equipamento	Tipo equipamento	Total de clientes	Duração(h)	CHI
20230201	5244382	TD(33514)- (ENTF042149)	Transformador Distribuição	1	25,63	25,63
20230201	5244383	PE(13097569)	Ponto de conexão	104	3,75	390
20230201	5244384	TD(34778)- (ENTT176400)	Transformador Distribuição	1	37,9	37,9
20230201	5244386	FU(11769)	Chave Fusível	38	7,68	291,97
20230201	5244387	RD(745510)	Religador de Linha	61	0,05	3,05
20230201	5244387	RD(745510)	Religador de Linha	1907	2,03	3877,57
20230201	5244388	TD(35335)- (ENTF075658)	Transformador Distribuição	1	4,13	4,13
20230201	5244389	FU(2789)	Chave Fusível	157	3,37	528,57
20230201	5244390	TD(24896)- (ENTF037287)	Transformador Distribuição	73	5,75	419,75
20230201	5244392	TD(695667)- (ENTT183317)	Transformador Distribuição	2	3,23	6,47
20230201	5244396	TD(38706)- (ENTF036624)	Transformador Distribuição	1	6,7	6,7
20230201	5244400	TD(50021)- (ENTF030437)	Transformador Distribuição	36	13,62	490,2
20230201	5244408	FR(2292)	Chave Fusível Religadora	140	3,58	501,67
20230201	5244409	FU(685735)	Chave Fusível	89	3,73	332,27
20230201	5244416	FU(30161)	Chave Fusível	2	7,2	14,4
20230201	5244420	TD(29778)- (ENTF060359)	Transformador Distribuição	1	9,63	9,63
20230201	5244424	CF(27606)	Chave Faca	4	7,37	29,47
20230201	5244424	CF(27606)	Chave Faca	48	22,37	1073,6
20230201	5244432	PE(14375848)	Ponto de conexão	2	3,57	7,13
20230201	5244435	TD(22130)- (ENTT108648)	Transformador Distribuição	2	6,92	13,83
20230201	5244436	CF(752602)	Chave Faca	12	4,53	54,4
20230201	5244436	CF(752602)	Chave Faca	167	5,85	976,95
20230201	5244436	CF(752602)	Chave Faca	5	5,88	29,42
20230201	5244436	CF(752602)	Chave Faca	8	7,4	59,2
20230201	5244437	FU(27319)	Chave Fusível	2	5,98	11,97

Relatório Situação de Emergência
Fevereiro/2023
Código Único do Relatório: 20230201



Código do Evento	Número ordem	Equipamento	Tipo equipamento	Total de clientes	Duração(h)	CHI
20230201	5244438	PE(16051323)	Ponto de conexão	40	6,65	266
20230201	5244444	TD(56483)- (ENTF109013)	Transformador Distribuição	1	4,18	4,18
20230201	5244447	TD(58944)- (ENTT185176)	Transformador Distribuição	20	5,18	103,67
20230201	5244451	TD(17557)- (ENTF108013)	Transformador Distribuição	1	11	11
20230201	5244457	PE(203374828)	Ponto de conexão	1	1,32	1,32
20230201	5244461	FU(2606)	Chave Fusível	2	7,83	15,67
20230201	5244463	TD(29400)- (ENTF061867)	Transformador Distribuição	1	8,62	8,62
20230201	5244464	TD(46333)- (ENTF093929)	Transformador Distribuição	1	6,47	6,47
20230201	5244466	TD(682578)-(SEM PATRIMONIO)	Transformador Distribuição	1	12,12	12,12
20230201	5244469	TD(663595)- (ENTF098666)	Transformador Distribuição	1	2,08	2,08
20230201	5244476	TD(29830)- (ENTT183985)	Transformador Distribuição	1	8,03	8,03
20230201	5244479	FU(1833)	Chave Fusível	92	4,83	444,67
20230201	5244481	FU(17930)	Chave Fusível	2	3,3	6,6
20230201	5244492	TD(59054)-(SEM PATRIMONIO)	Transformador Distribuição	2	3,35	6,7
20230201	5244499	FU(24678)	Chave Fusível	6	3,87	23,2
20230201	5244500	TD(52665)- (ENTF111605)	Transformador Distribuição	36	3,48	125,4
20230201	5244511	PE(15117280)	Ponto de conexão	19	4,02	76,32
20230201	5244515	FU(17795)	Chave Fusível	156	0,07	10,4
20230201	5244515	FU(17795)	Chave Fusível	68	1,9	129,2
20230201	5244515	FU(17795)	Chave Fusível	29	2,05	59,45
20230201	5244515	FU(17795)	Chave Fusível	2	2,47	4,93
20230201	5244515	FU(17795)	Chave Fusível	88	2,6	228,8
20230201	5244515	FU(17795)	Chave Fusível	6	2,68	16,1
20230201	5244515	FU(17795)	Chave Fusível	8	3,13	25,07

Relatório Situação de Emergência
Fevereiro/2023
Código Único do Relatório: 20230201



Código do Evento	Número ordem	Equipamento	Tipo equipamento	Total de clientes	Duração(h)	CHI
20230201	5244515	FU(17795)	Chave Fusível	1	3,23	3,23
20230201	5244515	FU(17795)	Chave Fusível	4	3,47	13,87
20230201	5244515	FU(17795)	Chave Fusível	1	3,72	3,72
20230201	5244515	FU(17795)	Chave Fusível	50	4,72	235,83
20230201	5244517	FU(21045)	Chave Fusível	1	5,22	5,22
20230201	5244528	PE(206899543)	Ponto de conexão	1	2,47	2,47
20230201	5244535	PE(16490911)	Ponto de conexão	1	7,07	7,07
20230201	5244538	FU(24904)	Chave Fusível	25	2,18	54,58
20230201	5244539	CF(37173)	Chave Faca	6	3,87	23,2
20230201	5244539	CF(37173)	Chave Faca	34	10,58	359,83
20230201	5244545	PE(15235937)	Ponto de conexão	1	12,43	12,43
20230201	5244546	FU(27040)	Chave Fusível	1	31,23	31,23
20230201	5244548	TD(25698)-(SEM PATRIMONIO)	Transformador Distribuição	1	12,35	12,35
20230201	5244560	TD(716298)-(ENTF064169)	Transformador Distribuição	1	9,08	9,08
20230201	5244561	TD(685320)-(ENTF096591)	Transformador Distribuição	3	6,7	20,1
20230201	5244564	TD(57381)-(ENTF076050)	Transformador Distribuição	1	2,6	2,6
20230201	5244565	RD(730619)	Religador de Linha	21	2,45	51,45
20230201	5244571	RD(40195)	Religador de Linha	7	2,77	19,37
20230201	5244571	RD(40195)	Religador de Linha	11	2,8	30,8
20230201	5244575	RD(722664)	Religador de Linha	856	0,05	42,8
20230201	5244575	RD(722664)	Religador de Linha	1	0,22	0,22
20230201	5244575	RD(722664)	Religador de Linha	3474	0,4	1389,6
20230201	5244575	RD(722664)	Religador de Linha	963	0,77	738,3

Relatório Situação de Emergência
 Fevereiro/2023
 Código Único do Relatório: 20230201



Código do Evento	Número ordem	Equipamento	Tipo equipamento	Total de clientes	Duração(h)	CHI
20230201	5244575	RD(722664)	Religador de Linha	118	4,3	507,4
20230201	5244576	FU(30025)	Chave Fusível	4	1,82	7,27
20230201	5244577	PE(19808596)	Ponto de conexão	1	4,4	4,4
20230201	5244583	FU(685282)	Chave Fusível	10	1,57	15,67
20230201	5244587	FU(13933)	Chave Fusível	5	30,4	152
20230201	5244593	FU(21919)	Chave Fusível	3	7,37	22,1
20230201	5244600	TD(48486)- (ENTF046224)	Transformador Distribuição	2	5,18	10,37
20230201	5244613	FU(10722)	Chave Fusível	5	4,02	20,08
20230201	5244649	TD(32792)-(SEM PATRIMONIO)	Transformador Distribuição	1	3,93	3,93
20230201	5244650	TD(18544)- (ENTF110635)	Transformador Distribuição	1	46,52	46,52
20230201	5244656	FU(37683)	Chave Fusível	8	4,3	34,4
20230201	5244657	TD(8643)- (ENTF047569)	Transformador Distribuição	84	1,38	116,2
20230201	5244666	TD(42046)- (ENTF074638)	Transformador Distribuição	1	32,83	32,83
20230201	5244667	FU(30139)	Chave Fusível	1	12,25	12,25
20230201	5244673	FU(16528)	Chave Fusível	1	4,92	4,92
20230201	5244679	FU(20056)	Chave Fusível	17	10,02	170,28
20230201	5244683	FU(744013)	Chave Fusível	5	10,25	51,25
20230201	5244691	FU(684677)	Chave Fusível	6	7,62	45,7
20230201	5244692	FR(10105)	Chave Fusível Religadora	73	3,05	222,65
20230201	5244693	TD(23444)-(SEM PATRIMONIO)	Transformador Distribuição	2	37,8	75,6
20230201	5244695	TD(34913)- (ENTF031418)	Transformador Distribuição	2	29,95	59,9
20230201	5244718	TD(36477)-(SEM PATRIMONIO)	Transformador Distribuição	1	1,68	1,68
20230201	5244719	FU(21144)	Chave Fusível	13	10,98	142,78
20230201	5244719	FU(21144)	Chave Fusível	9	11,55	103,95
20230201	5244721	FU(35701)	Chave Fusível	24	12,53	300,8

Relatório Situação de Emergência
 Fevereiro/2023
 Código Único do Relatório: 20230201



Código do Evento	Número ordem	Equipamento	Tipo equipamento	Total de clientes	Duração(h)	CHI
20230201	5244722	TD(680149)- (ENTF095021)	Transformador Distribuição	1	6,77	6,77
20230201	5244724	TD(11818)- (ENTF012029)	Transformador Distribuição	6	6,8	40,8
20230201	5244735	RD(750076)	Religador de Linha	84	2,02	169,4
20230201	5244737	TD(692819)- (ENTF100674)	Transformador Distribuição	1	5,43	5,43
20230201	5244750	FU(27124)	Chave Fusível	4	52,28	209,13
20230201	5244763	TD(25184)- (ENTF048216)	Transformador Distribuição	3	4,73	14,2
20230201	5244767	TD(745341)- (ENTF068121)	Transformador Distribuição	1	31,78	31,78
20230201	5244774	TD(41177)-(SEM PATRIMONIO)	Transformador Distribuição	4	29,77	119,07
20230201	5244783	FU(25717)	Chave Fusível	2	26,37	52,73
20230201	5244786	TD(656226)- (ENTF080024)	Transformador Distribuição	1	26,83	26,83
20230201	5244788	TD(12868)-(SEM PATRIMONIO)	Transformador Distribuição	1	0,87	0,87
20230201	5244791	PE(15028656)	Ponto de conexão	1	3,55	3,55
20230201	5244793	TD(19214)-(SEM PATRIMONIO)	Transformador Distribuição	1	51,62	51,62
20230201	5244799	FU(15126)	Chave Fusível	2	3,1	6,2
20230201	5244809	PE(12325647)	Ponto de conexão	1	6,38	6,38
20230201	5244812	TD(10464)- (ENTF030059)	Transformador Distribuição	3	6,88	20,65
20230201	5244813	TD(16807)-(SEM PATRIMONIO)	Transformador Distribuição	2	6,98	13,97
20230201	5244816	TD(690124)-(SEM PATRIMONIO)	Transformador Distribuição	1	23,35	23,35

Relatório Situação de Emergência
 Fevereiro/2023
 Código Único do Relatório: 20230201



Código do Evento	Número ordem	Equipamento	Tipo equipamento	Total de clientes	Duração(h)	CHI
20230201	5244819	TD(737754)- (ENTF056472)	Transformador Distribuição	32	4,52	144,53
20230201	5244822	CF(732942)	Chave Faca	35	5,8	203
20230201	5244822	CF(732942)	Chave Faca	85	6,62	562,42
20230201	5244822	CF(732942)	Chave Faca	42	6,78	284,9
20230201	5244828	PE(12745711)	Ponto de conexão	1	8,62	8,62
20230201	5244833	FR(5955778)	Chave Fusível Religadora	36	6,45	232,2
20230201	5244856	TD(28799)- (ENTF100995)	Transformador Distribuição	1	5,6	5,6
20230201	5244865	TD(36521)- (ENTF062579)	Transformador Distribuição	1	9,98	9,98
20230201	5244871	TD(47955)- (ENTF066688)	Transformador Distribuição	3	11,33	34
20230201	5244887	FU(43089)	Chave Fusível	102	1,7	173,4
20230201	5244888	TD(728341)- (ENTF059819)	Transformador Distribuição	1	24,22	24,22
20230201	5244909	TD(28827)- (ENTF101959)	Transformador Distribuição	6	4,95	29,7
20230201	5244911	TD(48811)- (ENTF076983)	Transformador Distribuição	9	4,85	43,65
20230201	5244922	TD(707679)- (ENTF045521)	Transformador Distribuição	125	5,63	704,17
20230201	5244931	RD(29637189)	Religador de Linha	34	8,77	298,07
20230201	5244934	PE(13368448)	Ponto de conexão	1	21,68	21,68
20230201	5244936	TD(10480)- (ENTF011734)	Transformador Distribuição	221	2,63	581,97
20230201	5244938	TD(27355)- (ENTF108498)	Transformador Distribuição	2	7,97	15,93
20230201	5244941	FU(19998)	Chave Fusível	7	23,43	164,03
20230201	5244943	TD(674750)- (ENTF088438)	Transformador Distribuição	2	13,8	27,6
20230201	5244945	FU(18758)	Chave Fusível	1	3,33	3,33
20230201	5244948	TD(7432)- (ENTF004391)	Transformador Distribuição	2	6	12

Relatório Situação de Emergência
 Fevereiro/2023
 Código Único do Relatório: 20230201



Código do Evento	Número ordem	Equipamento	Tipo equipamento	Total de clientes	Duração(h)	CHI
20230201	5244958	TD(670688)- (ENTF084149)	Transformador Distribuição	1	12,83	12,83
20230201	5244966	FU(2606)	Chave Fusível	15	7,45	111,75
20230201	5244974	TD(39284)- (ENTF072923)	Transformador Distribuição	7	18,68	130,78
20230201	5244975	TD(4271)- (ENTF028113)	Transformador Distribuição	75	4,32	323,75
20230201	5244983	CF(14514)	Chave Faca	162	1,37	221,4
20230201	5244983	CF(14514)	Chave Faca	58	3,62	209,77
20230201	5244985	TD(21195)- (ENTF105937)	Transformador Distribuição	1	5,02	5,02
20230201	5244986	TD(740383)- (ENTF066826)	Transformador Distribuição	84	2,95	247,8
20230201	5244995	TD(17431)- (ENTF041818)	Transformador Distribuição	9	7,02	63,15
20230201	5244996	TD(12578)- (ENTT109667)	Transformador Distribuição	1	5,57	5,57
20230201	5244999	FU(20704)	Chave Fusível	1	6,43	6,43
20230201	5245000	TD(9468)- (ENTF023864)	Transformador Distribuição	30	3,07	92
20230201	5245008	FU(24432860)	Chave Fusível	7	28,45	199,15
20230201	5245014	TD(733624)- (ENTF063571)	Transformador Distribuição	1	20,38	20,38
20230201	5245016	TD(745925)- (ENTF067384)	Transformador Distribuição	25	1,75	43,75
20230201	5245018	TD(13793)- (ENTF015107)	Transformador Distribuição	1	8,65	8,65
20230201	5245021	TD(39607)- (ENTF075905)	Transformador Distribuição	1	6,35	6,35
20230201	5245022	TD(691011)- (ENTF048291)	Transformador Distribuição	1	1,9	1,9
20230201	5245023	TD(51607)-(SEM PATRIMONIO)	Transformador Distribuição	51	7,02	357,85
20230201	5245032	CF(47324174)	Chave Faca	424	0,08	35,33
20230201	5245032	CF(47324174)	Chave Faca	5469	0,23	1276,1
20230201	5245032	CF(47324174)	Chave Faca	424	0,42	176,67
20230201	5245032	CF(47324174)	Chave Faca	2	0,48	0,97
20230201	5245032	CF(47324174)	Chave Faca	323	1,73	559,87

Relatório Situação de Emergência
Fevereiro/2023
Código Único do Relatório: 20230201



Código do Evento	Número ordem	Equipamento	Tipo equipamento	Total de clientes	Duração(h)	CHI
20230201	5245032	CF(47324174)	Chave Faca	277	2	554
20230201	5245032	CF(47324174)	Chave Faca	71	2,02	143,18
20230201	5245032	CF(47324174)	Chave Faca	444	3,07	1361,6
20230201	5245032	CF(47324174)	Chave Faca	358	3,2	1145,6
20230201	5245032	CF(47324174)	Chave Faca	155	3,93	609,67
20230201	5245032	CF(47324174)	Chave Faca	517	3,98	2059,38
20230201	5245032	CF(47324174)	Chave Faca	137	7,28	997,82
20230201	5245032	CF(47324174)	Chave Faca	142	7,55	1072,1
20230201	5245034	TD(29199)- (ENTT183281)	Transformador Distribuição	1	24,72	24,72
20230201	5245035	CF(15929)	Chave Faca	51	0,87	44,2
20230201	5245035	CF(15929)	Chave Faca	26	3,28	85,37
20230201	5245035	CF(15929)	Chave Faca	16	4,45	71,2
20230201	5245035	CF(15929)	Chave Faca	17	5,17	87,83
20230201	5245037	FU(17220)	Chave Fusível	20	6,32	126,33
20230201	5245040	FR(28104)	Chave Fusível Religadora	23	3	69
20230201	5245055	FR(724667)	Chave Fusível Religadora	18	6,67	120
20230201	5245056	FU(16368)	Chave Fusível	5	19,55	97,75
20230201	5245062	FU(41160)	Chave Fusível	13	11,38	147,98
20230201	5245064	TD(53661)- (ENTF030881)	Transformador Distribuição	1	5,42	5,42
20230201	5245070	TD(750620)-(SEM PATRIMONIO)	Transformador Distribuição	3	7,33	22
20230201	5245075	TD(26002)- (ENTF101889)	Transformador Distribuição	1	21,43	21,43
20230201	5245079	TD(15367)- (ENTF020666)	Transformador Distribuição	1	5,25	5,25
20230201	5245082	TD(33671)- (ENTT125511)	Transformador Distribuição	1	24,73	24,73
20230201	5245084	FR(18517)	Chave Fusível Religadora	27	4,92	132,75
20230201	5245094	FU(700086)	Chave Fusível	47	3,57	167,63
20230201	5245101	PE(18707974)	Ponto de conexão	165	3,18	525,25
20230201	5245108	TD(21708)- (ENTF056039)	Transformador Distribuição	48	1,9	91,2

Relatório Situação de Emergência
Fevereiro/2023
Código Único do Relatório: 20230201



Código do Evento	Número ordem	Equipamento	Tipo equipamento	Total de clientes	Duração(h)	CHI
20230201	5245114	FU(16361)	Chave Fusível	7	27,85	194,95
20230201	5245119	TD(46222)- (ENTF106890)	Transformador Distribuição	1	21,52	21,52
20230201	5245124	TD(6728)-(SEM PATRIMONIO)	Transformador Distribuição	73	4,3	313,9
20230201	5245125	TD(31821)- (ENTT113924)	Transformador Distribuição	1	2,25	2,25
20230201	5245128	TD(40081)- (ENTF035053)	Transformador Distribuição	1	29,45	29,45
20230201	5245134	TD(33068)- (ENTF104457)	Transformador Distribuição	1	44,52	44,52
20230201	5245138	TD(18163)- (ENTF063760)	Transformador Distribuição	8	4,7	37,6
20230201	5245142	FR(696581)	Chave Fusível Religadora	226	3,33	753,33
20230201	5245142	FR(696581)	Chave Fusível Religadora	19	3,63	69,03
20230201	5245144	TD(18397)- (ENTF543205)	Transformador Distribuição	2	2,32	4,63
20230201	5245151	TD(15976)- (ENTF038748)	Transformador Distribuição	1	5,88	5,88
20230201	5245152	TD(26021)- (ENTF027147)	Transformador Distribuição	1	4,03	4,03
20230201	5245154	FU(758402)	Chave Fusível	3	6,12	18,35
20230201	5245156	FU(2228)	Chave Fusível	17	2,33	39,67
20230201	5245164	PE(19737465)	Ponto de conexão	1	5,15	5,15
20230201	5245168	TD(57414)- (ENTF108860)	Transformador Distribuição	127	0,17	21,17
20230201	5245168	TD(57414)- (ENTF108860)	Transformador Distribuição	4	3,33	13,33
20230201	5245168	TD(57414)- (ENTF108860)	Transformador Distribuição	1	4,77	4,77
20230201	5245168	TD(57414)- (ENTF108860)	Transformador Distribuição	122	4,8	585,6
20230201	5245168	TD(57414)- (ENTF108860)	Transformador Distribuição	2	6,65	13,3

Relatório Situação de Emergência
Fevereiro/2023
Código Único do Relatório: 20230201



Código do Evento	Número ordem	Equipamento	Tipo equipamento	Total de clientes	Duração(h)	CHI
20230201	5245168	TD(57414)- (ENTF108860)	Transformador Distribuição	1	17,23	17,23
20230201	5245170	FU(31060)	Chave Fusível	12	2,17	26
20230201	5245170	FU(31060)	Chave Fusível	32	2,55	81,6
20230201	5245188	FU(24585)	Chave Fusível	15	7,08	106,25
20230201	5245191	FU(18396)	Chave Fusível	1	22,7	22,7
20230201	5245192	FU(15818)	Chave Fusível	11	7,62	83,78
20230201	5245201	FU(15443)	Chave Fusível	4	7,32	29,27
20230201	5245206	PE(12834883)	Ponto de conexão	2	4,13	8,27
20230201	5245207	TD(12018)- (ENTF022739)	Transformador Distribuição	1	2,07	2,07
20230201	5245211	FU(40910)	Chave Fusível	40	3,7	148
20230201	5245213	FU(18981)	Chave Fusível	3	19,7	59,1
20230201	5245214	FU(28337)	Chave Fusível	2	21,87	43,73
20230201	5245221	TD(18361)- (ENTF074986)	Transformador Distribuição	1	8,03	8,03
20230201	5245230	FU(21023)	Chave Fusível	4	26,95	107,8
20230201	5245234	TD(48877)- (ENTF078538)	Transformador Distribuição	1	72,85	72,85
20230201	5245239	FU(737505)	Chave Fusível	1	1,93	1,93
20230201	5245240	FR(9835)	Chave Fusível Religadora	160	4,05	648
20230201	5245248	FR(52786144)	Chave Fusível Religadora	17	19,62	333,48
20230201	5245251	FU(20768)	Chave Fusível	12	21,68	260,2
20230201	5245252	TD(722958)- (ENTF055619)	Transformador Distribuição	33	1,57	51,7
20230201	5245258	FU(17294)	Chave Fusível	3	5,23	15,7
20230201	5245265	FU(26655)	Chave Fusível	3	3,68	11,05
20230201	5245267	FU(680046)	Chave Fusível	1	5,63	5,63
20230201	5245268	FU(21404)	Chave Fusível	1	41,33	41,33
20230201	5245273	TD(665823)-(SEM PATRIMONIO)	Transformador Distribuição	5	4,03	20,17
20230201	5245277	TD(36539)- (ENTF100343)	Transformador Distribuição	5	22,75	113,75
20230201	5245302	FU(16743)	Chave Fusível	1	19,82	19,82

Relatório Situação de Emergência
 Fevereiro/2023
 Código Único do Relatório: 20230201



Código do Evento	Número ordem	Equipamento	Tipo equipamento	Total de clientes	Duração(h)	CHI
20230201	5245308	TD(12418)- (ENTF109286)	Transformador Distribuição	1	68,75	68,75
20230201	5245311	FU(30868)	Chave Fusível	8	30,17	241,33
20230201	5245312	PE(15322606)	Ponto de conexão	1	4,48	4,48
20230201	5245316	FR(11509)	Chave Fusível Religadora	59	1,92	113,08
20230201	5245322	FR(31275)	Chave Fusível Religadora	6	23,25	139,5
20230201	5245331	FU(718540)	Chave Fusível	4	3,12	12,47
20230201	5245332	FU(16532)	Chave Fusível	2	20,03	40,07
20230201	5245335	FU(21407)	Chave Fusível	1	7,13	7,13
20230201	5245338	TD(15167)- (ENTT115355)	Transformador Distribuição	1	25,38	25,38
20230201	5245346	TD(59465)- (ENTF097389)	Transformador Distribuição	1	3,53	3,53
20230201	5245347	TD(41280)- (ENTF103012)	Transformador Distribuição	2	20,3	40,6
20230201	5245348	TD(696143)- (ENTF069558)	Transformador Distribuição	57	5,5	313,5
20230201	5245355	TD(33861)- (ENTF058636)	Transformador Distribuição	8	0,07	0,53
20230201	5245361	FR(35670)	Chave Fusível Religadora	6	6,97	41,8
20230201	5245362	TD(61160)- (ENTF084605)	Transformador Distribuição	1	5,98	5,98
20230201	5245369	TD(57021)- (ENTF109060)	Transformador Distribuição	1	22,08	22,08
20230201	5245370	FR(758914)	Chave Fusível Religadora	17	20,92	355,58
20230201	5245372	PE(17896908)	Ponto de conexão	44	3,02	132,73
20230201	5245373	TD(47859)- (ENTF070317)	Transformador Distribuição	3	5,4	16,2
20230201	5245374	FU(26264)	Chave Fusível	5	17,27	86,33
20230201	5245392	FR(10055)	Chave Fusível Religadora	17	5,27	89,53
20230201	5245405	FU(9901)	Chave Fusível	7	14,65	102,55

Relatório Situação de Emergência
Fevereiro/2023
Código Único do Relatório: 20230201



Código do Evento	Número ordem	Equipamento	Tipo equipamento	Total de clientes	Duração(h)	CHI
20230201	5245417	PE(17195453)	Ponto de conexão	1	1,6	1,6
20230201	5245419	FU(40457)	Chave Fusível	371	1,32	488,48
20230201	5245419	FU(40457)	Chave Fusível	8	3,17	25,33
20230201	5245419	FU(40457)	Chave Fusível	39	3,4	132,6
20230201	5245421	TD(685740)- (ENTF096370)	Transformador Distribuição	21	20,82	437,15
20230201	5245424	TD(7364)- (ENTF024967)	Transformador Distribuição	1	1,67	1,67
20230201	5245429	RD(20585437)	Religador de Linha	83	4,72	391,48
20230201	5245430	TD(25333)-(SEM PATRIMONIO)	Transformador Distribuição	1	4,57	4,57
20230201	5245432	PE(13461225)	Ponto de conexão	1	20,97	20,97
20230201	5245450	TD(202)- (ENTF026909)	Transformador Distribuição	55	3,92	215,42
20230201	5245454	TD(13492)- (ENTF071303)	Transformador Distribuição	1	18,6	18,6
20230201	5245466	FU(16618)	Chave Fusível	1	32,87	32,87
20230201	5245468	CL(44809)	Chave Lâmina	4	4,07	16,27
20230201	5245470	TD(1931)- (ENTF074831)	Transformador Distribuição	1	6,78	6,78
20230201	5245471	CF(42733)	Chave Faca	11	2,63	28,97
20230201	5245471	CF(42733)	Chave Faca	19	3,1	58,9
20230201	5245473	FU(22099)	Chave Fusível	5	16,77	83,83
20230201	5245475	FU(24557)	Chave Fusível	3	2,93	8,8
20230201	5245481	RD(749210)	Religador de Linha	10	0,27	2,67
20230201	5245481	RD(749210)	Religador de Linha	1202	0,78	941,57
20230201	5245481	RD(749210)	Religador de Linha	1503	1,25	1878,75
20230201	5245481	RD(749210)	Religador de Linha	92	4,12	378,73
20230201	5245482	FR(32149)	Chave Fusível Religadora	21	18,48	388,15

Relatório Situação de Emergência
 Fevereiro/2023
 Código Único do Relatório: 20230201



Código do Evento	Número ordem	Equipamento	Tipo equipamento	Total de clientes	Duração(h)	CHI
20230201	5245487	TD(36510)- (ENTF067422)	Transformador Distribuição	74	0,68	50,57
20230201	5245493	TD(17093)- (ENTF044077)	Transformador Distribuição	2	3,02	6,03
20230201	5245497	TD(52295)- (ENTF031558)	Transformador Distribuição	1	18,95	18,95
20230201	5245504	FU(21869)	Chave Fusível	2	5,73	11,47
20230201	5245505	FR(28272)	Chave Fusível Religadora	9	3,27	29,4
20230201	5245512	TD(1236)- (ENTF075668)	Transformador Distribuição	42	0,72	30,1
20230201	5245514	TD(670983)- (ENTF085507)	Transformador Distribuição	1	24,32	24,32
20230201	5245522	TD(29277)- (ENTF091891)	Transformador Distribuição	2	24,38	48,77
20230201	5245523	FU(689810)	Chave Fusível	3	22,4	67,2
20230201	5245528	FR(24378)	Chave Fusível Religadora	25	16,72	417,92
20230201	5245532	TD(59087)- (ENTF080113)	Transformador Distribuição	3	16,7	50,1
20230201	5245535	TD(25532)- (ENTF055790)	Transformador Distribuição	1	23,43	23,43
20230201	5245538	TD(51628)- (ENTF060788)	Transformador Distribuição	54	17,45	942,3
20230201	5245551	FR(24593)	Chave Fusível Religadora	9	18,57	167,1
20230201	5245552	TD(47050)- (ENTF077586)	Transformador Distribuição	1	1,82	1,82
20230201	5245557	FU(31278)	Chave Fusível	11	25,53	280,87
20230201	5245560	TD(31154)- (ENTF106103)	Transformador Distribuição	3	1,92	5,75
20230201	5245563	FU(691262)	Chave Fusível	1	48,23	48,23
20230201	5245569	TD(4353)- (ENTF095585)	Transformador Distribuição	66	1,15	75,9
20230201	5245573	TD(687879)- (ENTF096309)	Transformador Distribuição	2	1,72	3,43
20230201	5245576	TD(674674)- (ENTF103596)	Transformador Distribuição	1	16,83	16,83

Relatório Situação de Emergência
 Fevereiro/2023
 Código Único do Relatório: 20230201



Código do Evento	Número ordem	Equipamento	Tipo equipamento	Total de clientes	Duração(h)	CHI
20230201	5245579	TD(725832)- (ENTF061612)	Transformador Distribuição	12	18,47	221,6
20230201	5245588	TD(39281)- (ENTF109270)	Transformador Distribuição	1	13,9	13,9
20230201	5245589	TD(24710)- (ENTF033765)	Transformador Distribuição	1	16,15	16,15
20230201	5245600	FU(28257)	Chave Fusível	3	23,2	69,6
20230201	5245602	TD(61249)- (ENTF032835)	Transformador Distribuição	6	15,12	90,7
20230201	5245605	FR(37513)	Chave Fusível Religadora	69	26,17	1805,5
20230201	5245621	TD(60819)- (ENTF077644)	Transformador Distribuição	1	18,2	18,2
20230201	5245623	FU(37566)	Chave Fusível	14	24,75	346,5
20230201	5245625	TD(28282)- (ENTF020656)	Transformador Distribuição	2	0,88	1,77
20230201	5245629	PE(20097064)	Ponto de conexão	1	1,75	1,75
20230201	5245637	TD(17465)- (ENTF107997)	Transformador Distribuição	1	11,02	11,02
20230201	5245646	TD(663001)- (ENTF090181)	Transformador Distribuição	1	26,18	26,18
20230201	5245657	FU(13396)	Chave Fusível	37	1,98	73,38
20230201	5245657	FU(13396)	Chave Fusível	73	19,42	1417,42
20230201	5245659	FU(1833)	Chave Fusível	92	1,22	111,93
20230201	5245680	FU(19967)	Chave Fusível	2	25,38	50,77
20230201	5245685	TD(25464)- (ENTF067541)	Transformador Distribuição	89	15,85	1410,65
20230201	5245703	TD(35289)- (ENTF070328)	Transformador Distribuição	1	23,88	23,88
20230201	5245708	FU(16556)	Chave Fusível	39	15,57	607,1
20230201	5245710	TD(54024)- (ENTF110228)	Transformador Distribuição	2	22,05	44,1
20230201	5245720	FR(11133)	Chave Fusível Religadora	239	0,18	43,82
20230201	5245720	FR(11133)	Chave Fusível Religadora	239	1,93	462,07
20230201	5245720	FR(11133)	Chave Fusível Religadora	70	4,6	322

Relatório Situação de Emergência
 Fevereiro/2023
 Código Único do Relatório: 20230201



Código do Evento	Número ordem	Equipamento	Tipo equipamento	Total de clientes	Duração(h)	CHI
20230201	5245724	TD(25359)- (ENTF042736)	Transformador Distribuição	2	22,07	44,13
20230201	5245727	FU(8364)	Chave Fusível	1	18,75	18,75
20230201	5245736	TD(37502)- (ENTF062235)	Transformador Distribuição	3	15,08	45,25
20230201	5245747	TD(19271)- (ENTF051174)	Transformador Distribuição	1	18,7	18,7
20230201	5245752	FU(16387)	Chave Fusível	1	23,6	23,6
20230201	5245766	FU(26120)	Chave Fusível	30	3,27	98
20230201	5245768	FU(741206)	Chave Fusível	3	14,52	43,55
20230201	5245775	FR(8073)	Chave Fusível Religadora	74	1,85	136,9
20230201	5245777	TD(674723)- (ENTF081565)	Transformador Distribuição	1	50,67	50,67
20230201	5245779	TD(33506)- (ENTF061908)	Transformador Distribuição	7	14,32	100,22
20230201	5245781	TD(1260)- (ENTF544034)	Transformador Distribuição	22	3,12	68,57
20230201	5245791	FU(686861)	Chave Fusível	9	15,57	140,1
20230201	5245794	TD(18344)- (ENTF545747)	Transformador Distribuição	1	25,95	25,95
20230201	5245807	TD(2105)- (ENTF050541)	Transformador Distribuição	7	21,97	153,77
20230201	5245810	TD(24712)- (ENTF024087)	Transformador Distribuição	1	15,52	15,52
20230201	5245836	FU(37669)	Chave Fusível	13	15,83	205,83
20230201	5245840	RD(20585437)	Religador de Linha	30	0,27	8
20230201	5245840	RD(20585437)	Religador de Linha	1	4,83	4,83
20230201	5245840	RD(20585437)	Religador de Linha	3	17,52	52,55
20230201	5245840	RD(20585437)	Religador de Linha	83	17,55	1456,65
20230201	5245843	FU(29123)	Chave Fusível	1	15,12	15,12
20230201	5245845	PE(72406159)	Ponto de conexão	1	9,48	9,48
20230201	5245851	TD(16671)- (ENTF093761)	Transformador Distribuição	31	13,28	411,78

Relatório Situação de Emergência
Fevereiro/2023
Código Único do Relatório: 20230201



Código do Evento	Número ordem	Equipamento	Tipo equipamento	Total de clientes	Duração(h)	CHI
20230201	5245852	FU(18053)	Chave Fusível	4	10,83	43,33
20230201	5245853	TD(39654)- (ENTF545787)	Transformador Distribuição	1	15,15	15,15
20230201	5245855	TD(36522)- (ENTF062637)	Transformador Distribuição	1	16,23	16,23
20230201	5245868	FR(2780)	Chave Fusível Religadora	114	12,4	1413,6
20230201	5245888	FU(44692)	Chave Fusível	10	7,78	77,83
20230201	5245890	TD(31684)- (ENTF013532)	Transformador Distribuição	14	6,07	84,93
20230201	5245894	FU(37079)	Chave Fusível	9	1,55	13,95
20230201	5245894	FU(37079)	Chave Fusível	25	3,17	79,17
20230201	5245894	FU(37079)	Chave Fusível	34	3,32	112,77
20230201	5245894	FU(37079)	Chave Fusível	3	4,05	12,15
20230201	5245897	PE(72222746)	Ponto de conexão	1	9,93	9,93
20230201	5245900	TD(47679)- (ENTF112698)	Transformador Distribuição	1	6,43	6,43
20230201	5245903	FU(2147)	Chave Fusível	435	1,48	645,25
20230201	5245903	FU(2147)	Chave Fusível	13	2,48	32,28
20230201	5245903	FU(2147)	Chave Fusível	1	3,48	3,48
20230201	5245906	TD(755695)-(SEM PATRIMONIO)	Transformador Distribuição	1	11,25	11,25
20230201	5245911	TD(673738)- (ENTF057873)	Transformador Distribuição	4	7,92	31,67
20230201	5245913	CF(7564)	Chave Faca	45	2,33	105
20230201	5245913	CF(7564)	Chave Faca	37	3,55	131,35
20230201	5245913	CF(7564)	Chave Faca	9	6,97	62,7
20230201	5245913	CF(7564)	Chave Faca	9	17,1	153,9
20230201	5245913	CF(7564)	Chave Faca	9	30,6	275,4
20230201	5245915	FU(24169)	Chave Fusível	1	9,23	9,23
20230201	5245917	FU(721917)	Chave Fusível	28	14,17	396,67
20230201	5245917	FU(721917)	Chave Fusível	1	53,18	53,18
20230201	5245920	CF(12082)	Chave Faca	3	19,1	57,3
20230201	5245921	TD(21216)- (ENTF027437)	Transformador Distribuição	1	12,2	12,2
20230201	5245926	FU(3553)	Chave Fusível	8	6,17	49,33
20230201	5245928	FU(24169)	Chave Fusível	3	7,73	23,2

Relatório Situação de Emergência
 Fevereiro/2023
 Código Único do Relatório: 20230201



Código do Evento	Número ordem	Equipamento	Tipo equipamento	Total de clientes	Duração(h)	CHI
20230201	5245932	FU(41195)	Chave Fusível	6	26,28	157,7
20230201	5245938	TD(28341)- (ENTF027429)	Transformador Distribuição	1	4,13	4,13
20230201	5245944	FR(1324)	Chave Fusível Religadora	78	3,83	299
20230201	5245946	FU(18346)	Chave Fusível	9	3,63	32,7
20230201	5245947	TD(9798)-(SEM PATRIMONIO)	Transformador Distribuição	52	4,42	229,67
20230201	5245948	FU(25671)	Chave Fusível	5	17,55	87,75
20230201	5245962	TD(2753)- (ENTF017124)	Transformador Distribuição	19	3,95	75,05
20230201	5245964	TD(59879)- (ENTF033347)	Transformador Distribuição	1	8,73	8,73
20230201	5245967	FR(20119)	Chave Fusível Religadora	9	7,2	64,8
20230201	5245968	FR(26836)	Chave Fusível Religadora	15	8,88	133,25
20230201	5245977	TD(23359)- (ENTF099563)	Transformador Distribuição	1	8,5	8,5
20230201	5245979	FU(25562)	Chave Fusível	5	3,72	18,58
20230201	5245983	TD(682409)- (ENTF047097)	Transformador Distribuição	1	4,68	4,68
20230201	5245985	TD(35927)- (ENTF067719)	Transformador Distribuição	1	10,22	10,22
20230201	5245986	TD(50319)- (ENTF031338)	Transformador Distribuição	2	3,75	7,5
20230201	5245987	FR(22835)	Chave Fusível Religadora	25	8,75	218,75
20230201	5245995	FU(10528)	Chave Fusível	5	16,68	83,42
20230201	5245996	TD(16166)- (ENTF108564)	Transformador Distribuição	1	33,85	33,85
20230201	5246003	TD(13579)- (ENTF064641)	Transformador Distribuição	1	2,92	2,92
20230201	5246005	TD(11246)- (ENTF074534)	Transformador Distribuição	66	9,75	643,5
20230201	5246006	TD(24173)- (ENTF062285)	Transformador Distribuição	1	37,28	37,28

Relatório Situação de Emergência
 Fevereiro/2023
 Código Único do Relatório: 20230201



Código do Evento	Número ordem	Equipamento	Tipo equipamento	Total de clientes	Duração(h)	CHI
20230201	5246010	TD(656560)- (ENTF031264)	Transformador Distribuição	1	5,87	5,87
20230201	5246018	TD(42498)-(SEM PATRIMONIO)	Transformador Distribuição	1	1,62	1,62
20230201	5246019	TD(18387)-(SEM PATRIMONIO)	Transformador Distribuição	2	28,98	57,97
20230201	5246028	FU(3649)	Chave Fusível	9	7,05	63,45
20230201	5246037	TD(28804)- (069869)	Transformador Distribuição	14	4,18	58,57
20230201	5246038	TD(18383)- (ENTF072838)	Transformador Distribuição	2	6,82	13,63
20230201	5246041	FU(23365)	Chave Fusível	2	6,95	13,9
20230201	5246043	TD(2210)- (ENTF042783)	Transformador Distribuição	1	2,12	2,12
20230201	5246044	FU(25190)	Chave Fusível	4	5,8	23,2
20230201	5246046	TD(4950)- (ENTF052538)	Transformador Distribuição	108	3,33	360
20230201	5246050	FU(2547)	Chave Fusível	13	7,92	102,92
20230201	5246051	TD(659583)- (ENTF087910)	Transformador Distribuição	45	4,67	210
20230201	5246061	TD(668571)- (ENTF090599)	Transformador Distribuição	2	2,9	5,8
20230201	5246063	TD(46724)- (ENTF019922)	Transformador Distribuição	1	3,53	3,53
20230201	5246068	TD(696578)- (ENTF035487)	Transformador Distribuição	37	3,95	146,15
20230201	5246068	TD(696578)- (ENTF035487)	Transformador Distribuição	2	15,57	31,13
20230201	5246069	TD(60420)- (ENTF111661)	Transformador Distribuição	1	7,67	7,67
20230201	5246078	FU(692362)	Chave Fusível	2	31,93	63,87
20230201	5246091	TD(27399)- (ENTF107542)	Transformador Distribuição	1	62,42	62,42
20230201	5246093	TD(43712)-(SEM PATRIMONIO)	Transformador Distribuição	1	4,67	4,67

Relatório Situação de Emergência
Fevereiro/2023
Código Único do Relatório: 20230201



Código do Evento	Número ordem	Equipamento	Tipo equipamento	Total de clientes	Duração(h)	CHI
20230201	5246094	TD(59447)- (ENTF078013)	Transformador Distribuição	1	19,2	19,2
20230201	5246095	TD(51004)- (ENTF031695)	Transformador Distribuição	1	12,33	12,33
20230201	5246097	FU(20055)	Chave Fusível	40	4,22	168,67
20230201	5246097	FU(20055)	Chave Fusível	1	10,02	10,02
20230201	5246101	TD(20659)- (ENTF025159)	Transformador Distribuição	2	11,03	22,07
20230201	5246102	TD(24195)- (ENTF080535)	Transformador Distribuição	64	3,37	215,47
20230201	5246106	FR(750680)	Chave Fusível Religadora	2	29,22	58,43
20230201	5246108	FU(2841)	Chave Fusível	137	5,47	748,93
20230201	5246110	FU(7083)	Chave Fusível	7	4,8	33,6
20230201	5246115	FU(24585)	Chave Fusível	15	5,32	79,75
20230201	5246127	TD(716791)- (ENTF047177)	Transformador Distribuição	1	3,03	3,03
20230201	5246136	FU(23041604)	Chave Fusível	1	10,17	10,17
20230201	5246139	TD(42504)- (ENTF066536)	Transformador Distribuição	1	29,4	29,4
20230201	5246141	FU(716600)	Chave Fusível	2	2,32	4,63
20230201	5246151	TD(49047)- (ENTF029454)	Transformador Distribuição	1	5,5	5,5
20230201	5246156	PE(12338425)	Ponto de conexão	1	5,35	5,35
20230201	5246159	TD(17460)- (ENTF103931)	Transformador Distribuição	1	3,65	3,65
20230201	5246161	FU(35706)	Chave Fusível	4	4,9	19,6
20230201	5246162	TD(38286)- (ENTT125928)	Transformador Distribuição	1	7,03	7,03
20230201	5246163	TD(30782)- (ENTF042554)	Transformador Distribuição	15	1,57	23,5
20230201	5246163	TD(30782)- (ENTF042554)	Transformador Distribuição	2	25,9	51,8
20230201	5246166	FU(712686)	Chave Fusível	1	1,12	1,12
20230201	5246168	FR(28678)	Chave Fusível Religadora	136	2,18	296,93
20230201	5246168	FR(28678)	Chave Fusível Religadora	62	3,97	245,93

Relatório Situação de Emergência
 Fevereiro/2023
 Código Único do Relatório: 20230201



Código do Evento	Número ordem	Equipamento	Tipo equipamento	Total de clientes	Duração(h)	CHI
20230201	5246168	FR(28678)	Chave Fusível Religadora	4	3,98	15,93
20230201	5246168	FR(28678)	Chave Fusível Religadora	141	49,3	6951,3
20230201	5246174	FU(23674)	Chave Fusível	5	7,1	35,5
20230201	5246182	FU(25110)	Chave Fusível	5	6,57	32,83
20230201	5246187	FR(35620)	Chave Fusível Religadora	75	7,9	592,5
20230201	5246201	TD(1083)- (ENTF026372)	Transformador Distribuição	14	1,85	25,9
20230201	5246205	TD(10782)- (ENTF074518)	Transformador Distribuição	3	5,82	17,45
20230201	5246206	TD(48815)- (ENTF076995)	Transformador Distribuição	4	5,42	21,67
20230201	5246210	TD(653590)- (ENTF084729)	Transformador Distribuição	1	4,97	4,97
20230201	5246215	FU(27110)	Chave Fusível	1	5,8	5,8
20230201	5246215	FU(27110)	Chave Fusível	1	31,98	31,98
20230201	5246221	TD(1084)- (ENTF025372)	Transformador Distribuição	3	5,57	16,7
20230201	5246223	CL(20434)	Chave Lâmina	11	10,22	112,38
20230201	5246228	TD(47885)- (ENTF076115)	Transformador Distribuição	1	17,32	17,32
20230201	5246229	TD(14441)- (ENTF073859)	Transformador Distribuição	1	4,17	4,17
20230201	5246236	TD(29265)-(SEM PATRIMONIO)	Transformador Distribuição	1	8,25	8,25
20230201	5246240	TD(9546)-(SEM PATRIMONIO)	Transformador Distribuição	35	4,65	162,75
20230201	5246242	FU(23880)	Chave Fusível	11	4,4	48,4
20230201	5246252	FU(741937)	Chave Fusível	1	3,23	3,23
20230201	5246255	TD(21376)- (ENTF104008)	Transformador Distribuição	1	4,72	4,72
20230201	5246260	TD(28504)- (ENTF091651)	Transformador Distribuição	1	5,87	5,87
20230201	5246263	FU(20918)	Chave Fusível	1	3,52	3,52
20230201	5246273	FU(27233)	Chave Fusível	1	6,67	6,67

Relatório Situação de Emergência
 Fevereiro/2023
 Código Único do Relatório: 20230201



Código do Evento	Número ordem	Equipamento	Tipo equipamento	Total de clientes	Duração(h)	CHI
20230201	5246278	FR(43481)	Chave Fusível Religadora	34	54,07	1838,27
20230201	5246285	TD(33422)-(SEM PATRIMONIO)	Transformador Distribuição	1	4,62	4,62
20230201	5246299	FR(2455)	Chave Fusível Religadora	28	4,4	123,2
20230201	5246301	FU(25990)	Chave Fusível	6	23,92	143,5
20230201	5246312	TD(656057)-(ENTF099123)	Transformador Distribuição	118	2,15	253,7
20230201	5246333	TD(42936)-(ENTF081784)	Transformador Distribuição	7	4,5	31,5
20230201	5246336	TD(18934)-(ENTF080256)	Transformador Distribuição	1	7,33	7,33
20230201	5246340	FU(27765)	Chave Fusível	8	5,27	42,13
20230201	5246342	TD(42553)-(ENTF071343)	Transformador Distribuição	1	5,75	5,75
20230201	5246354	FU(1521)	Chave Fusível	203	5,37	1089,43
20230201	5246354	FU(1521)	Chave Fusível	65	8,27	537,33
20230201	5246369	FU(38640)	Chave Fusível	14	5,4	75,6
20230201	5246377	TD(711671)-(SEM PATRIMONIO)	Transformador Distribuição	23	5,17	118,83
20230201	5246384	FU(22145)	Chave Fusível	3	5,77	17,3
20230201	5246390	TD(668633)-(ENTF032184)	Transformador Distribuição	6	22,25	133,5
20230201	5246391	TD(8704)-(SEM PATRIMONIO)	Transformador Distribuição	12	28,78	345,4
20230201	5246395	TD(13038)-(ENTF024998)	Transformador Distribuição	80	1,87	149,33
20230201	5246404	RD(20877428)	Religador de Linha	46	5,47	251,47
20230201	5246405	TD(36211)-(ENTF042890)	Transformador Distribuição	1	24,55	24,55
20230201	5246406	TD(656902)-(ENTF086602)	Transformador Distribuição	2	5,45	10,9
20230201	5246408	TD(22012)-(ENTT109395)	Transformador Distribuição	1	10,07	10,07

Relatório Situação de Emergência
 Fevereiro/2023
 Código Único do Relatório: 20230201



Código do Evento	Número ordem	Equipamento	Tipo equipamento	Total de clientes	Duração(h)	CHI
20230201	5246414	TD(55065)- (ENTF546196)	Transformador Distribuição	1	10,28	10,28
20230201	5246415	FU(28061)	Chave Fusível	2	1,63	3,27
20230201	5246415	FU(28061)	Chave Fusível	2	1,72	3,43
20230201	5246415	FU(28061)	Chave Fusível	1	22,98	22,98
20230201	5246416	TD(724233)- (ENTF059289)	Transformador Distribuição	1	8,18	8,18
20230201	5246420	TD(36506)- (ENTT182292)	Transformador Distribuição	1	27,7	27,7
20230201	5246423	TD(39289)-(SEM PATRIMONIO)	Transformador Distribuição	2	6,9	13,8
20230201	5246430	TD(42668)-(SEM PATRIMONIO)	Transformador Distribuição	81	2,62	211,95
20230201	5246434	FU(17667)	Chave Fusível	1	6,75	6,75
20230201	5246437	TD(35404)- (ENTF054688)	Transformador Distribuição	10	4,8	48
20230201	5246439	TD(35582)- (ENTF075141)	Transformador Distribuição	5	4,35	21,75
20230201	5246443	TD(685911)- (ENTF096440)	Transformador Distribuição	2	25,68	51,37
20230201	5246445	FU(44703)	Chave Fusível	57	5,05	287,85
20230201	5246450	FU(3382)	Chave Fusível	321	3,08	989,75
20230201	5246457	TD(22100)- (ENTF101488)	Transformador Distribuição	1	23,5	23,5
20230201	5246464	FR(7884)	Chave Fusível Religadora	46	5,75	264,5
20230201	5246480	TD(16541)-(SEM PATRIMONIO)	Transformador Distribuição	2	4,9	9,8
20230201	5246487	FR(29956)	Chave Fusível Religadora	5	5,45	27,25
20230201	5246492	TD(33213)-(SEM PATRIMONIO)	Transformador Distribuição	1	28,15	28,15
20230201	5246494	TD(47222)- (ENTF095176)	Transformador Distribuição	25	13,83	345,83
20230201	5246495	FU(12186)	Chave Fusível	6	5,7	34,2

Relatório Situação de Emergência
 Fevereiro/2023
 Código Único do Relatório: 20230201



Código do Evento	Número ordem	Equipamento	Tipo equipamento	Total de clientes	Duração(h)	CHI
20230201	5246504	TD(20207)- (ENTF110387)	Transformador Distribuição	1	4,78	4,78
20230201	5246506	FU(29778)	Chave Fusível	28	6,92	193,67
20230201	5246506	FU(29778)	Chave Fusível	14	7,42	103,83
20230201	5246506	FU(29778)	Chave Fusível	3	46,35	139,05
20230201	5246508	RD(722811)	Religador de Linha	71	0,48	34,32
20230201	5246508	RD(722811)	Religador de Linha	16	3,32	53,07
20230201	5246508	RD(722811)	Religador de Linha	26	21,95	570,7
20230201	5246508	RD(722811)	Religador de Linha	29	22,03	638,97
20230201	5246510	PE(19998824)	Ponto de conexão	1	4,7	4,7
20230201	5246518	TD(726142)- (ENTF053928)	Transformador Distribuição	1	3,67	3,67
20230201	5246520	FR(14306)	Chave Fusível Religadora	19	8,95	170,05
20230201	5246525	TD(61063)- (ENTF052383)	Transformador Distribuição	64	4,27	273,07
20230201	5246531	TD(484)- (ENTF018056)	Transformador Distribuição	76	2,87	217,87
20230201	5246532	RD(722486)	Religador de Linha	15	3,57	53,5
20230201	5246532	RD(722486)	Religador de Linha	20	4,62	92,33
20230201	5246532	RD(722486)	Religador de Linha	37	5,72	211,52
20230201	5246532	RD(722486)	Religador de Linha	48	6,28	301,6
20230201	5246532	RD(722486)	Religador de Linha	12	6,57	78,8
20230201	5246536	TD(53674)- (ENTF031607)	Transformador Distribuição	1	5,28	5,28
20230201	5246537	TD(29613)- (ENTF107648)	Transformador Distribuição	1	32,83	32,83
20230201	5246545	TD(658503)- (ENTF084025)	Transformador Distribuição	1	4,07	4,07

Relatório Situação de Emergência
Fevereiro/2023
Código Único do Relatório: 20230201



Código do Evento	Número ordem	Equipamento	Tipo equipamento	Total de clientes	Duração(h)	CHI
20230201	5246546	TD(16406)- (ENTF039544)	Transformador Distribuição	3	23,27	69,8
20230201	5246554	TD(718753)-(SEM PATRIMONIO)	Transformador Distribuição	2	1,85	3,7
20230201	5246555	TD(50097)- (ENTF078650)	Transformador Distribuição	1	24,97	24,97
20230201	5246566	TD(18210)- (ENTF546489)	Transformador Distribuição	1	43,45	43,45
20230201	5246568	FU(725861)	Chave Fusível	793	2,38	1889,98
20230201	5246574	TD(22583)- (ENTF001557)	Transformador Distribuição	1	4,23	4,23
20230201	5246576	TD(20677)- (ENTF109412)	Transformador Distribuição	11	1,88	20,72
20230201	5246577	PE(14167513)	Ponto de conexão	1	2,43	2,43
20230201	5246579	TD(16369)- (ENTF041548)	Transformador Distribuição	2	34,62	69,23
20230201	5246582	TD(656571)-(SEM PATRIMONIO)	Transformador Distribuição	4	3,62	14,47
20230201	5246585	FR(47560344)	Chave Fusível Religadora	15	5,62	84,25
20230201	5246593	TD(35869)- (ENTT125814)	Transformador Distribuição	2	3,73	7,47
20230201	5246596	FR(39515)	Chave Fusível Religadora	70	24,13	1689,33
20230201	5246601	TD(53953)- (ENTF050107)	Transformador Distribuição	62	3,95	244,9
20230201	5246615	TD(34833)- (ENTF052771)	Transformador Distribuição	1	22,47	22,47
20230201	5246618	CL(25160)	Chave Lâmina	49	4,35	213,15
20230201	5246628	FU(17987)	Chave Fusível	2	5,63	11,27
20230201	5246635	TD(8215)- (ENTF019120)	Transformador Distribuição	46	3,15	144,9
20230201	5246645	FU(18082)	Chave Fusível	4	21,62	86,47
20230201	5246647	FU(40241)	Chave Fusível	1	47,25	47,25

Relatório Situação de Emergência
 Fevereiro/2023
 Código Único do Relatório: 20230201



Código do Evento	Número ordem	Equipamento	Tipo equipamento	Total de clientes	Duração(h)	CHI
20230201	5246648	TD(49182)-(SEM PATRIMONIO)	Transformador Distribuição	3	5,1	15,3
20230201	5246652	FU(1720)	Chave Fusível	22	2,78	61,23
20230201	5246658	FU(38032)	Chave Fusível	1	1,55	1,55
20230201	5246662	TD(34845)-(ENTF052117)	Transformador Distribuição	1	20,82	20,82
20230201	5246666	FU(31117)	Chave Fusível	7	22,7	158,9
20230201	5246667	TD(51335)-(SEM PATRIMONIO)	Transformador Distribuição	1	6,88	6,88
20230201	5246676	FU(37164)	Chave Fusível	3	2,93	8,8
20230201	5246676	FU(37164)	Chave Fusível	5	9,23	46,17
20230201	5246678	FR(17995)	Chave Fusível Religadora	2	3,37	6,73
20230201	5246678	FR(17995)	Chave Fusível Religadora	12	24,22	290,6
20230201	5246680	FR(1553)	Chave Fusível Religadora	52	1,82	94,47
20230201	5246685	TD(54044)-(ENTT183090)	Transformador Distribuição	2	3,57	7,13
20230201	5246686	TD(56156)-(ENTF108599)	Transformador Distribuição	1	29,43	29,43
20230201	5246690	TD(19306)-(ENTF066685)	Transformador Distribuição	1	2,13	2,13
20230201	5246692	FR(685385)	Chave Fusível Religadora	86	4,35	374,1
20230201	5246693	TD(61504)-(ENTF084202)	Transformador Distribuição	1	1,88	1,88
20230201	5246701	FU(25562)	Chave Fusível	5	6,52	32,58
20230201	5246705	FU(30709)	Chave Fusível	5	23,42	117,08
20230201	5246706	TD(42506)-(ENTF015931)	Transformador Distribuição	1	26,27	26,27
20230201	5246709	TD(13038)-(ENTF024998)	Transformador Distribuição	2	23,62	47,23
20230201	5246711	TD(19994)-(ENTF075868)	Transformador Distribuição	31	19,93	617,93
20230201	5246714	TD(45234)-(ENTF101201)	Transformador Distribuição	1	25,87	25,87

Relatório Situação de Emergência
 Fevereiro/2023
 Código Único do Relatório: 20230201



Código do Evento	Número ordem	Equipamento	Tipo equipamento	Total de clientes	Duração(h)	CHI
20230201	5246716	FU(29430)	Chave Fusível	13	1,93	25,13
20230201	5246718	PE(16437168)	Ponto de conexão	3	0,72	2,15
20230201	5246720	TD(33108)- (ENTF547571)	Transformador Distribuição	1	23,72	23,72
20230201	5246722	FU(3237)	Chave Fusível	2	35,47	70,93
20230201	5246725	TD(659583)- (ENTF087910)	Transformador Distribuição	45	1,4	63
20230201	5246728	TD(696887)-(SEM PATRIMONIO)	Transformador Distribuição	1	22,07	22,07
20230201	5246732	TD(26271)- (ENTF089188)	Transformador Distribuição	1	2,97	2,97
20230201	5246747	FU(17060071)	Chave Fusível	8	2,37	18,93
20230201	5246757	FU(27414)	Chave Fusível	4	21,8	87,2
20230201	5246761	TD(735205)-(SEM PATRIMONIO)	Transformador Distribuição	1	1,97	1,97
20230201	5246762	TD(52140)- (ENTF109434)	Transformador Distribuição	1	19,55	19,55
20230201	5246769	TD(1576)- (ENTT126570)	Transformador Distribuição	1	22,6	22,6
20230201	5246777	TD(656560)- (ENTF031264)	Transformador Distribuição	1	3,17	3,17
20230201	5246779	TD(475)-(SEM PATRIMONIO)	Transformador Distribuição	30	1,63	49
20230201	5246786	FU(702573)	Chave Fusível	9	44	396
20230201	5246791	CF(21496)	Chave Faca	2	5,65	11,3
20230201	5246797	TD(47405)- (ENTF029810)	Transformador Distribuição	1	31,58	31,58
20230201	5246800	FU(692822)	Chave Fusível	1	31,82	31,82
20230201	5246806	TD(2946)- (ENTF043644)	Transformador Distribuição	17	1,67	28,33
20230201	5246809	TD(680601)- (ENTF094128)	Transformador Distribuição	3	3,92	11,75
20230201	5246812	FU(689450)	Chave Fusível	23	2,25	51,75
20230201	5246813	TD(677022)- (ENTF089620)	Transformador Distribuição	6	3,82	22,9

Relatório Situação de Emergência
 Fevereiro/2023
 Código Único do Relatório: 20230201



Código do Evento	Número ordem	Equipamento	Tipo equipamento	Total de clientes	Duração(h)	CHI
20230201	5246817	TD(656533)- (ENTF084418)	Transformador Distribuição	1	42,58	42,58
20230201	5246821	FU(25178)	Chave Fusível	5	1,67	8,33
20230201	5246829	TD(673417)- (ENTF049070)	Transformador Distribuição	2	23,38	46,77
20230201	5246830	TD(41177)-(SEM PATRIMONIO)	Transformador Distribuição	4	1,42	5,67
20230201	5246831	FU(15978)	Chave Fusível	4	18,03	72,13
20230201	5246835	FU(16133)	Chave Fusível	8	5,03	40,27
20230201	5246840	TD(21722)- (ENTF010902)	Transformador Distribuição	33	5,07	167,2
20230201	5246844	FR(16366)	Chave Fusível Religadora	49	17,7	867,3
20230201	5246845	RD(13754)	Religador de Linha	1370	0,07	91,33
20230201	5246845	RD(13754)	Religador de Linha	344	0,08	28,67
20230201	5246845	RD(13754)	Religador de Linha	387	0,1	38,7
20230201	5246849	TD(687538)- (ENTF099815)	Transformador Distribuição	3	48,52	145,55
20230201	5246851	FR(18390)	Chave Fusível Religadora	51	4,4	224,4
20230201	5246853	TD(739621)- (ENTT203751)	Transformador Distribuição	6	4,17	25
20230201	5246854	RD(37350)	Religador de Linha	143	0,05	7,15
20230201	5246854	RD(37350)	Religador de Linha	59	1,97	116,03
20230201	5246854	RD(37350)	Religador de Linha	89	2,35	209,15
20230201	5246854	RD(37350)	Religador de Linha	1	4,58	4,58
20230201	5246856	TD(22234)- (ENTF101413)	Transformador Distribuição	1	20,93	20,93
20230201	5246859	TD(19519)- (ENTF100478)	Transformador Distribuição	1	28,08	28,08

Relatório Situação de Emergência
Fevereiro/2023
Código Único do Relatório: 20230201



Código do Evento	Número ordem	Equipamento	Tipo equipamento	Total de clientes	Duração(h)	CHI
20230201	5246862	FR(3798)	Chave Fusível Religadora	14	6,37	89,13
20230201	5246863	PE(11963356)	Ponto de conexão	1	3,73	3,73
20230201	5246865	FU(20527)	Chave Fusível	5	24,1	120,5
20230201	5246866	TD(15188)- (ENTF023459)	Transformador Distribuição	1	1,58	1,58
20230201	5246867	FU(14377)	Chave Fusível	25	1,52	37,92
20230201	5246871	CF(31327)	Chave Faca	2008	0,45	903,6
20230201	5246871	CF(31327)	Chave Faca	37	2,05	75,85
20230201	5246871	CF(31327)	Chave Faca	19	2,7	51,3
20230201	5246871	CF(31327)	Chave Faca	31	2,77	85,77
20230201	5246872	TD(696254)- (ENTF097211)	Transformador Distribuição	3	1,55	4,65
20230201	5246876	FU(18421)	Chave Fusível	7	20,5	143,5
20230201	5246883	TD(36083)-(SEM PATRIMONIO)	Transformador Distribuição	1	21,85	21,85
20230201	5246889	TD(656560)- (ENTF031264)	Transformador Distribuição	6	16,83	101
20230201	5246890	FU(22480)	Chave Fusível	23	21,92	504,08
20230201	5246891	FU(26175)	Chave Fusível	3	19,97	59,9
20230201	5246907	FU(25820)	Chave Fusível	17	25,37	431,23
20230201	5246908	TD(34301)- (ENTF109356)	Transformador Distribuição	1	16,73	16,73
20230201	5246913	PE(14139826)	Ponto de conexão	1	3,2	3,2
20230201	5246920	TD(667056)- (ENTF080437)	Transformador Distribuição	23	3,8	87,4
20230201	5246943	FR(10988)	Chave Fusível Religadora	55	5,05	277,75
20230201	5246944	FU(45269)	Chave Fusível	6	18,58	111,5
20230201	5246944	FU(45269)	Chave Fusível	4	44,22	176,87
20230201	5246948	TD(717583)-(SEM PATRIMONIO)	Transformador Distribuição	43	1,97	84,57
20230201	5246952	CF(14824)	Chave Faca	27	2	54
20230201	5246952	CF(14824)	Chave Faca	32	3,17	101,33
20230201	5246952	CF(14824)	Chave Faca	4	3,18	12,73

Relatório Situação de Emergência
 Fevereiro/2023
 Código Único do Relatório: 20230201



Código do Evento	Número ordem	Equipamento	Tipo equipamento	Total de clientes	Duração(h)	CHI
20230201	5246952	CF(14824)	Chave Faca	8	4,1	32,8
20230201	5246952	CF(14824)	Chave Faca	5	15,4	77
20230201	5246953	TD(12011)- (ENTF062697)	Transformador Distribuição	1	23,95	23,95
20230201	5246956	CF(7939)	Chave Faca	2	1,28	2,57
20230201	5246956	CF(7939)	Chave Faca	130	1,67	216,67
20230201	5246956	CF(7939)	Chave Faca	9	9,83	88,5
20230201	5246957	TD(47051)- (ENTF106564)	Transformador Distribuição	1	12,32	12,32
20230201	5246957	TD(47051)- (ENTF106564)	Transformador Distribuição	1	17,47	17,47
20230201	5246958	RD(735987)	Religador de Linha	2	0,1	0,2
20230201	5246958	RD(735987)	Religador de Linha	425	0,4	170
20230201	5246958	RD(735987)	Religador de Linha	8	0,97	7,73
20230201	5246958	RD(735987)	Religador de Linha	1	2,47	2,47
20230201	5246958	RD(735987)	Religador de Linha	7	18,03	126,23
20230201	5246967	FR(7213)	Chave Fusível Religadora	5	19,05	95,25
20230201	5246968	TD(3022)- (ENTF034274)	Transformador Distribuição	2	19,47	38,93
20230201	5246969	TD(1466)- (ENTF026100)	Transformador Distribuição	1	23,7	23,7
20230201	5246972	FR(4408)	Chave Fusível Religadora	7	17,92	125,42
20230201	5246974	FU(716221)	Chave Fusível	40	4,13	165,33
20230201	5246980	TD(47265)-(SEM PATRIMONIO)	Transformador Distribuição	9	1,73	15,6
20230201	5246984	FU(27842)	Chave Fusível	4	3,77	15,07
20230201	5246984	FU(27842)	Chave Fusível	5	74,45	372,25
20230201	5246990	FU(22510)	Chave Fusível	3	26,65	79,95
20230201	5246992	TD(47677)- (ENTF542432)	Transformador Distribuição	2	22,92	45,83
20230201	5246994	FU(39856)	Chave Fusível	10	15,3	153

Relatório Situação de Emergência
 Fevereiro/2023
 Código Único do Relatório: 20230201



Código do Evento	Número ordem	Equipamento	Tipo equipamento	Total de clientes	Duração(h)	CHI
20230201	5246997	TD(24902)- (ENTF052260)	Transformador Distribuição	1	0,68	0,68
20230201	5246998	TD(712618)- (ENTF049146)	Transformador Distribuição	31	3,55	110,05
20230201	5247006	TD(45324)- (ENTT101512)	Transformador Distribuição	26	3,07	79,73
20230201	5247017	TD(27885)- (ENTF564326)	Transformador Distribuição	78	8,87	691,6
20230201	5247024	FU(37992)	Chave Fusível	8	4,92	39,33
20230201	5247033	PE(13508482)	Ponto de conexão	1	22,32	22,32
20230201	5247034	FR(32264)	Chave Fusível Religadora	12	23,85	286,2
20230201	5247037	FU(5049)	Chave Fusível	143	1,6	228,8
20230201	5247039	TD(8806)- (ENTF008120)	Transformador Distribuição	38	15,47	587,73
20230201	5247042	TD(49491)- (ENTF051388)	Transformador Distribuição	1	21,9	21,9
20230201	5247045	PE(18636440)	Ponto de conexão	1	2,25	2,25
20230201	5247050	TD(756800)-(SEM PATRIMONIO)	Transformador Distribuição	4	4,25	17
20230201	5247053	FU(10528)	Chave Fusível	1	16,72	16,72
20230201	5247058	TD(8835)- (ENTF007236)	Transformador Distribuição	84	4,13	347,2
20230201	5247060	FR(2488)	Chave Fusível Religadora	69	2,3	158,7
20230201	5247060	FR(2488)	Chave Fusível Religadora	10	17,15	171,5
20230201	5247061	PE(15309433)	Ponto de conexão	1	3,55	3,55
20230201	5247063	TD(43318)- (ENTF021827)	Transformador Distribuição	1	13,73	13,73
20230201	5247064	TD(57106)- (ENTF017575)	Transformador Distribuição	1	13,88	13,88
20230201	5247074	FU(3646)	Chave Fusível	1	28,77	28,77
20230201	5247076	TD(15932)- (ENTF105307)	Transformador Distribuição	1	17,45	17,45

Relatório Situação de Emergência
Fevereiro/2023
Código Único do Relatório: 20230201



Código do Evento	Número ordem	Equipamento	Tipo equipamento	Total de clientes	Duração(h)	CHI
20230201	5247078	FU(8958)	Chave Fusível	334	2,38	796,03
20230201	5247086	TD(724424)- (ENTF036098)	Transformador Distribuição	5	40,3	201,5
20230201	5247090	FU(24556)	Chave Fusível	10	18,2	182
20230201	5247093	TD(24119)- (ENTF043058)	Transformador Distribuição	1	15,67	15,67
20230201	5247104	FU(685437)	Chave Fusível	168	1,15	193,2
20230201	5247110	FR(5955778)	Chave Fusível Religadora	14	14,88	208,37
20230201	5247119	FU(35259)	Chave Fusível	5	21,75	108,75
20230201	5247120	TD(44810)- (ENTF028793)	Transformador Distribuição	20	2,65	53
20230201	5247122	TD(24906)-(SEM PATRIMONIO)	Transformador Distribuição	2	21,17	42,33
20230201	5247125	TD(18629)- (ENTF060510)	Transformador Distribuição	1	27,28	27,28
20230201	5247133	FU(13396)	Chave Fusível	1	20,68	20,68
20230201	5247134	FU(31196)	Chave Fusível	55	15,08	829,58
20230201	5247140	FU(690215)	Chave Fusível	8	24,7	197,6
20230201	5247143	TD(52430)- (ENTF032819)	Transformador Distribuição	3	21,12	63,35
20230201	5247147	FU(15253)	Chave Fusível	36	5,17	186
20230201	5247147	FU(15253)	Chave Fusível	1	5,78	5,78
20230201	5247147	FU(15253)	Chave Fusível	12	28,13	337,6
20230201	5247148	TD(36045)- (ENTF052274)	Transformador Distribuição	1	6,22	6,22
20230201	5247152	FU(35156)	Chave Fusível	22	16,38	360,43
20230201	5247157	FR(11670)	Chave Fusível Religadora	14	14,23	199,27
20230201	5247158	TD(26688)-(SEM PATRIMONIO)	Transformador Distribuição	62	3,57	221,13
20230201	5247171	TD(17864)- (ENTF106054)	Transformador Distribuição	1	14,03	14,03
20230201	5247175	FR(7884)	Chave Fusível Religadora	46	26,75	1230,5
20230201	5247184	TD(39288)- (ENTF058546)	Transformador Distribuição	3	27,13	81,4

Relatório Situação de Emergência
Fevereiro/2023
Código Único do Relatório: 20230201



Código do Evento	Número ordem	Equipamento	Tipo equipamento	Total de clientes	Duração(h)	CHI
20230201	5247186	TD(47633)- (ENTF052925)	Transformador Distribuição	1	19,73	19,73
20230201	5247188	TD(18660)- (ENTF109219)	Transformador Distribuição	2	14,73	29,47
20230201	5247189	FU(725266)	Chave Fusível	14	22,18	310,57
20230201	5247193	TD(34241)- (ENTF091509)	Transformador Distribuição	3	16,13	48,4
20230201	5247197	TD(42393)- (ENTF010291)	Transformador Distribuição	78	2	156
20230201	5247197	TD(42393)- (ENTF010291)	Transformador Distribuição	7	13,95	97,65
20230201	5247199	TD(8847)- (ENTF003856)	Transformador Distribuição	38	14,6	554,8
20230201	5247200	FU(60146058)	Chave Fusível	2	40,08	80,17
20230201	5247203	FU(700716)	Chave Fusível	19	16,53	314,13
20230201	5247208	FU(19001)	Chave Fusível	10	4,9	49
20230201	5247208	FU(19001)	Chave Fusível	18	7,18	129,3
20230201	5247208	FU(19001)	Chave Fusível	13	20,13	261,73
20230201	5247208	FU(19001)	Chave Fusível	1	24,55	24,55
20230201	5247208	FU(19001)	Chave Fusível	3	25,07	75,2
20230201	5247208	FU(19001)	Chave Fusível	1	27,72	27,72
20230201	5247208	FU(19001)	Chave Fusível	6	64,72	388,3
20230201	5247226	FU(30576)	Chave Fusível	37	18,85	697,45
20230201	5247229	FR(717464)	Chave Fusível Religadora	79	2,85	225,15
20230201	5247229	FR(717464)	Chave Fusível Religadora	6	4,27	25,6
20230201	5247229	FR(717464)	Chave Fusível Religadora	5	11,72	58,58
20230201	5247229	FR(717464)	Chave Fusível Religadora	9	12,72	114,45
20230201	5247376	FU(18088)	Chave Fusível	5	11,07	55,33
20230201	5247376	FU(18088)	Chave Fusível	193	11,63	2245,23
20230201	5247376	FU(18088)	Chave Fusível	5	14,7	73,5
20230201	5247376	FU(18088)	Chave Fusível	10	19,42	194,17
20230201	5247791	TD(17674)- (ENTF062294)	Transformador Distribuição	1	23,7	23,7
20230201	5247837	FR(43735)	Chave Fusível Religadora	20	17,35	347

Relatório Situação de Emergência
 Fevereiro/2023
 Código Único do Relatório: 20230201



Código do Evento	Número ordem	Equipamento	Tipo equipamento	Total de clientes	Duração(h)	CHI
20230201	5248495	TD(29846)-(SEM PATRIMONIO)	Transformador Distribuição	1	138,27	138,27
20230201	5249433	FU(37676)	Chave Fusível	7	47,72	334,02
20230201	5263510	TD(692774)-(ENTF094840)	Transformador Distribuição	1	18,82	18,82
20230201	5265618	FU(10623)	Chave Fusível	20	0,88	17,67
20230201	5265618	FU(10623)	Chave Fusível	26	2,05	53,3
20230201	5265618	FU(10623)	Chave Fusível	53	8,15	431,95
20230201	5265618	FU(10623)	Chave Fusível	17	29,67	504,33
20230201	5272997	TD(31353)-(ENTF045226)	Transformador Distribuição	6	9,42	56,5
20230201	5273021	PE(92159988)	Ponto de conexão	1	13,93	13,93
20230201	5273023	RD(705010)	Religador de Linha	396	0,05	19,8
20230201	5273023	RD(705010)	Religador de Linha	43	0,13	5,73
20230201	5273023	RD(705010)	Religador de Linha	16	0,15	2,4
20230201	5273023	RD(705010)	Religador de Linha	43	6,18	265,88
20230201	5273023	RD(705010)	Religador de Linha	269	6,22	1672,28
20230201	5273023	RD(705010)	Religador de Linha	16	7,65	122,4
20230201	5273023	RD(705010)	Religador de Linha	6	10,18	61,1
20230201	5273023	RD(705010)	Religador de Linha	52	11,02	572,87
20230201	5273023	RD(705010)	Religador de Linha	10	12,73	127,33
20230201	5273054	PE(12973659)	Ponto de conexão	1	2,33	2,33
20230201	5273106	PE(19590896)	Ponto de conexão	2	5,95	11,9
20230201	5273165	PE(15015115)	Ponto de conexão	1	2,82	2,82

Relatório Situação de Emergência
 Fevereiro/2023
 Código Único do Relatório: 20230201



Código do Evento	Número ordem	Equipamento	Tipo equipamento	Total de clientes	Duração(h)	CHI
20230201	5274293	PE(19319529)	Ponto de conexão	24	0,93	22,4
20230201	5279863	CL(24545)	Chave Lâmina	95	1,4	133
20230201	5279863	CL(24545)	Chave Lâmina	24	5,12	122,8
20230201	5279863	CL(24545)	Chave Lâmina	26	20,25	526,5
20230201	5280517	FU(715754)	Chave Fusível	25	16,28	407,08
20230201	5280525	RD(666328)	Religador de Linha	90	7,88	709,5
20230201	5281808	CF(757012)	Chave Faca	130	0,05	6,5
20230201	5281808	CF(757012)	Chave Faca	130	9,53	1239,33
20230201	5281808	CF(757012)	Chave Faca	78	9,88	770,9
20230201	5281808	CF(757012)	Chave Faca	103	9,93	1023,13
20230201	5281839	FU(687214)	Chave Fusível	64	2,97	189,87
20230201	5281839	FU(687214)	Chave Fusível	1	12,17	12,17
20230201	5281839	FU(687214)	Chave Fusível	16	14,07	225,07
20230201	5281839	FU(687214)	Chave Fusível	17	17,03	289,57
20230201	5281839	FU(687214)	Chave Fusível	2	87,27	174,53
20230201	5283603	RD(661156)	Religador de Linha	33	0,05	1,65
20230201	5283603	RD(661156)	Religador de Linha	54	1,97	106,2
20230201	5283603	RD(661156)	Religador de Linha	30	2,83	85
20230201	5283603	RD(661156)	Religador de Linha	3	4,72	14,15
20230201	5283603	RD(661156)	Religador de Linha	8	5,98	47,87
20230201	5283603	RD(661156)	Religador de Linha	8	7,23	57,87
20230201	5283603	RD(661156)	Religador de Linha	7	7,43	52,03
20230201	5283609	CF(35776)	Chave Faca	103	0,05	5,15
20230201	5283609	CF(35776)	Chave Faca	103	2,67	274,67
20230201	5283609	CF(35776)	Chave Faca	11	14,23	156,57
20230201	5283689	PE(15933995)	Ponto de conexão	1	5,12	5,12
20230201	5286370	CL(691704)	Chave Lâmina	98	0,08	8,17
20230201	5286370	CL(691704)	Chave Lâmina	55	3,83	210,83
20230201	5286370	CL(691704)	Chave Lâmina	28	4,27	119,47

Relatório Situação de Emergência
Fevereiro/2023
Código Único do Relatório: 20230201



Código do Evento	Número ordem	Equipamento	Tipo equipamento	Total de clientes	Duração(h)	CHI
20230201	5286370	CL(691704)	Chave Lâmina	15	5,25	78,75
20230201	5286370	CL(691704)	Chave Lâmina	10	9,2	92
20230201	5286370	CL(691704)	Chave Lâmina	1	9,48	9,48
20230201	5286370	CL(691704)	Chave Lâmina	95	10,17	965,83
20230201	5286370	CL(691704)	Chave Lâmina	1	10,37	10,37
20230201	5286370	CL(691704)	Chave Lâmina	1	10,45	10,45
20230201	5286370	CL(691704)	Chave Lâmina	1	10,53	10,53
20230201	5286370	CL(691704)	Chave Lâmina	1	10,73	10,73
20230201	5286370	CL(691704)	Chave Lâmina	5	25,87	129,33
20230201	5288207	TAC01_TAC49502		72	0,08	6
20230201	5288207	TAC01_TAC49502		768	0,1	76,8
20230201	5288207	TAC01_TAC49502		1583	1,68	2664,72
20230201	5288207	TAC01_TAC49502		137	4,85	664,45
20230201	5288207	TAC01_TAC49502		21	17,85	374,85
20230201	5289336	FR(8248)	Chave Fusível Religadora	341	0,17	56,83
20230201	5289336	FR(8248)	Chave Fusível Religadora	62	2,57	159,13
20230201	5289336	FR(8248)	Chave Fusível Religadora	62	22,25	1379,5
20230201	5289336	FR(8248)	Chave Fusível Religadora	18	33,82	608,7
20230201	5290110	RD(749293)	Religador de Linha	1463	0,78	1146,02
20230201	5290110	RD(749293)	Religador de Linha	752	1,35	1015,2
20230201	5290110	RD(749293)	Religador de Linha	131	1,38	181,22
20230201	5290110	RD(749293)	Religador de Linha	825	1,45	1196,25
20230201	5290141	SPE01_SPE49501		2287	4,95	11320,7
20230201	5290178	RD(2456)	Religador de Linha	167	2,18	364,62

Código do Evento	Número ordem	Equipamento	Tipo equipamento	Total de clientes	Duração(h)	CHI
20230201	5290178	RD(2456)	Religador de Linha	70	7,65	535,5

Laudo das Condições Atmosféricas para o Evento no período de 09/02/23 a 16/02/23 na Área de Atuação da Energisa – MS

1. DESCRIÇÃO

O evento que ocorreu entre 10 a 16/02/2023 na área de atuação da Energisa – MS foi causado por um sistema frontal associado a uma banda convectiva da Amazônia atuando no estado do Mato Grosso do Sul. O sistema pode ser visto na imagem no infravermelho com realce do satélite GOES-16 na Figura 1.



Figura 1 - Imagem de satélite no infravermelho com realce do satélite GOES-16 as 21:00 UT do dia 10/02. As cores indicam diferentes temperaturas dos topos das nuvens.

Diferentes cores na imagem na Figura 1 referem-se a diferentes temperaturas de topo das nuvens, conforme indicado na figura, e equivalem a diferentes altitudes. Quanto menor a temperatura de topo, isto é, mais negativa, mais alta é o topo da nuvem.

Durante os períodos de máxima extensão vertical, a tempestade atingiu temperaturas de topo inferiores a -70°C equivalente à altura da tropopausa (15-16 km). Esta altura corresponde à máxima extensão vertical que uma tempestade pode atingir.

2. ABRANGÊNCIA E DURAÇÃO

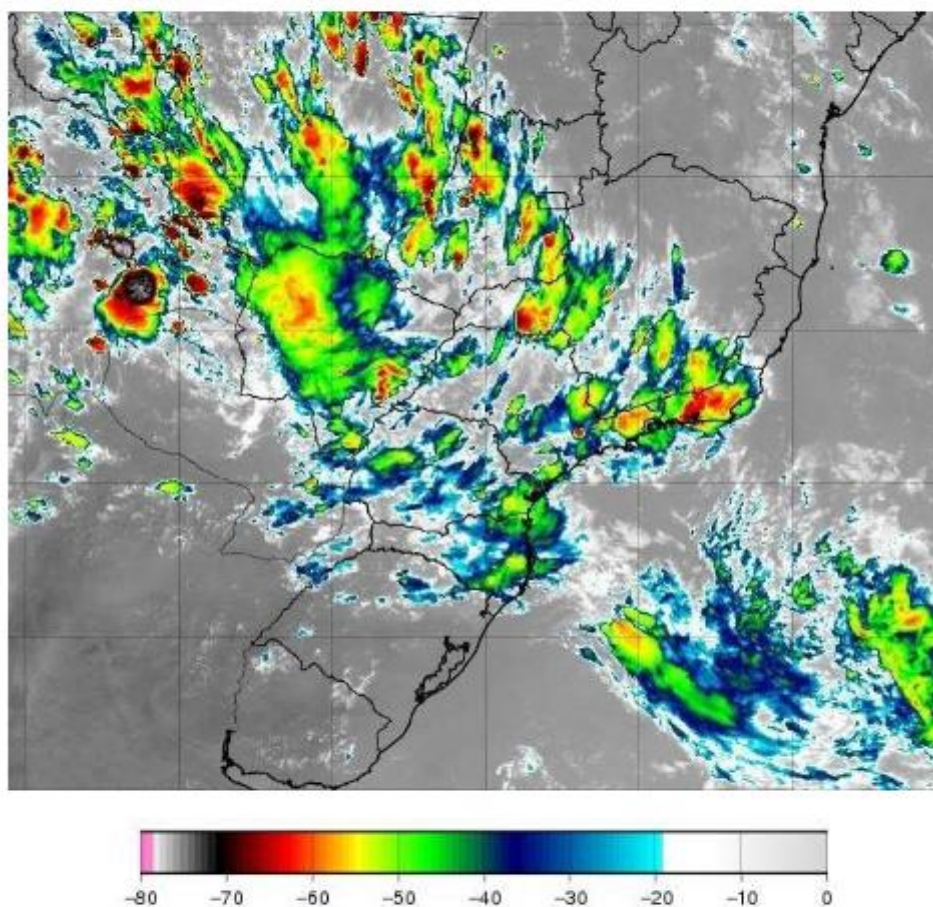
A Figura 2 mostra os mapas de incidência de descargas atmosféricas nuvem-solo e intranuvem obtido da Rede BrasilDAT Dataset para o período e a Figura 3 e 4 os mapas de precipitação acumulada e rajadas para os diversos dias.

Mapa de Descargas Atmosféricas
2023-02-10

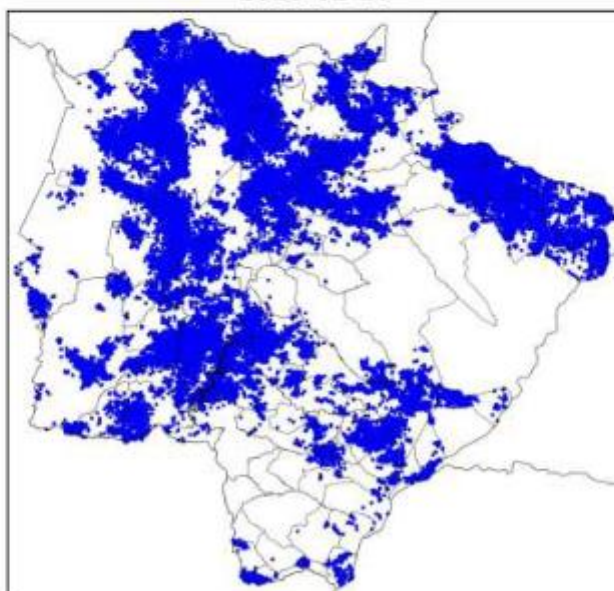

(a)

Mapa de Descargas Atmosféricas
2023-02-11

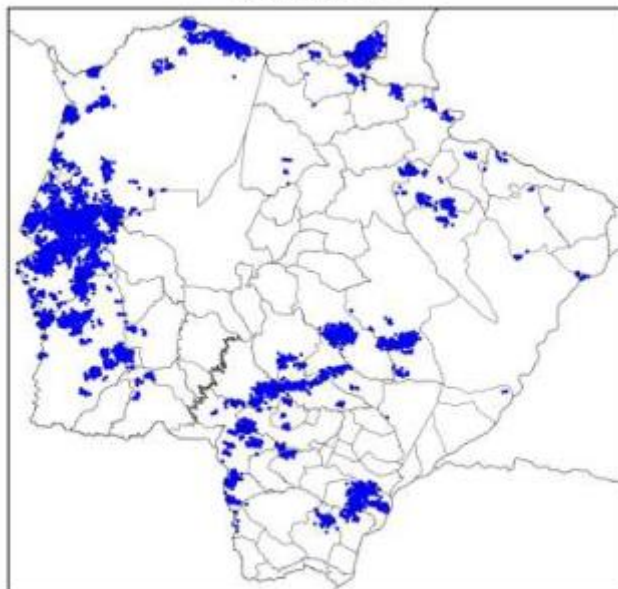

(b)

Mapa de Descargas Atmosféricas
2023-02-12

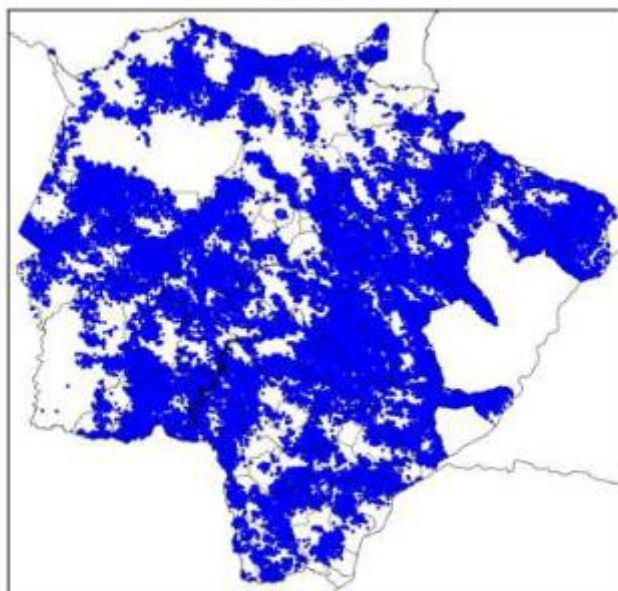

(c)

**Mapa de Descargas Atmosféricas
2023-02-13**

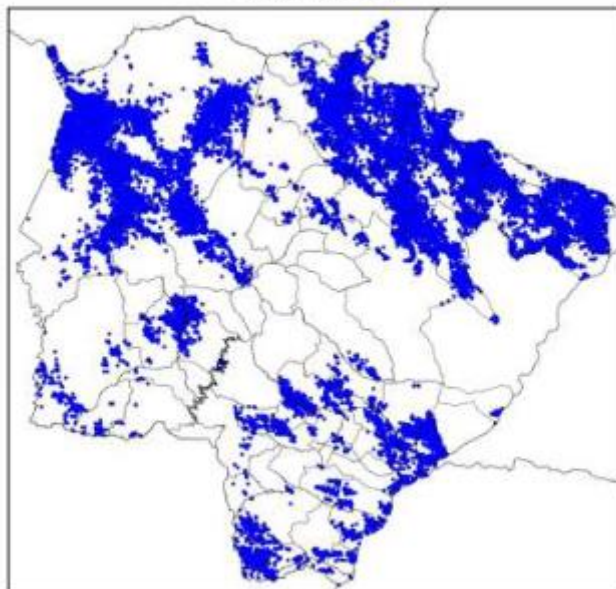

(d)

**Mapa de Descargas Atmosféricas
2023-02-14**

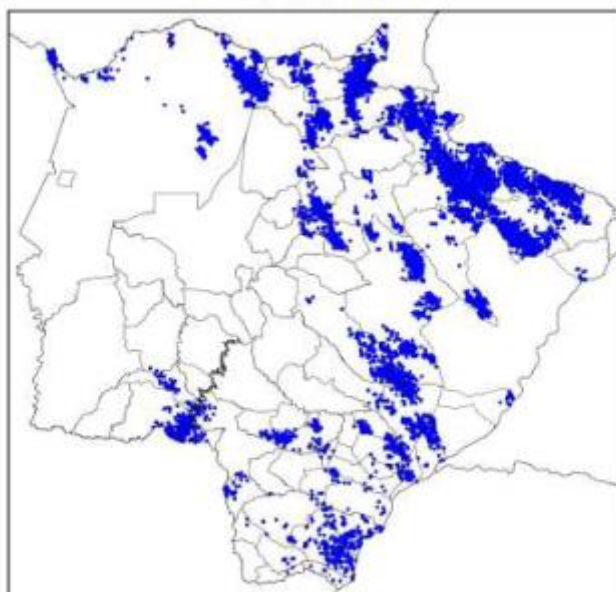

(e)

**Mapa de Descargas Atmosféricas
2023-02-15**

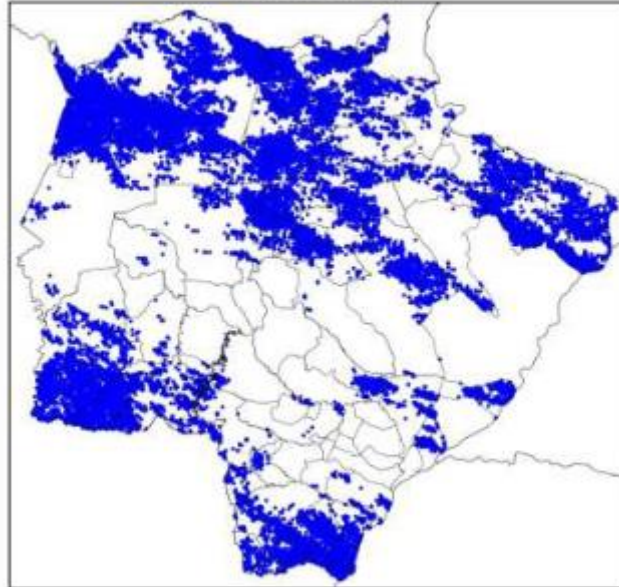

(f)

**Mapa de Descargas Atmosféricas
2023-02-16**

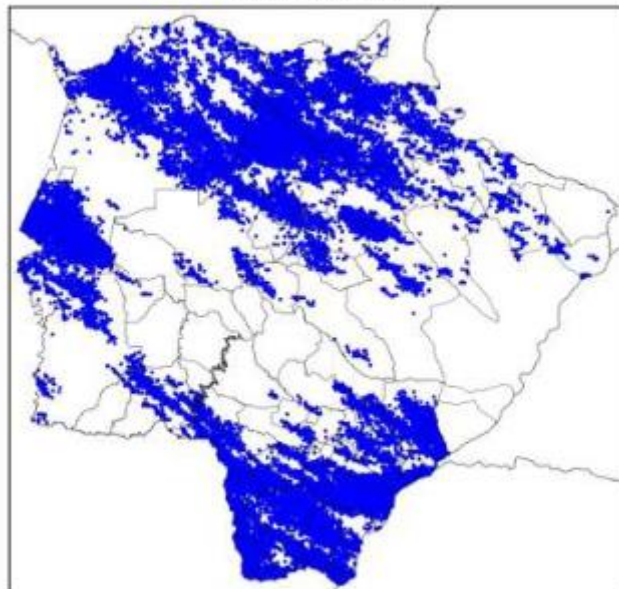

(g)

Figura 2 – Mapa de incidência de descargas atmosféricas nuvem-solo e intranuvem para os dias: (a) 10/02; (b) 11/02; (c) 12/02; (d) 13/02; (e) 14/02; (f) 15/02; e (g) 16/02. Cada ponto corresponde ao local de ocorrência de uma descarga.

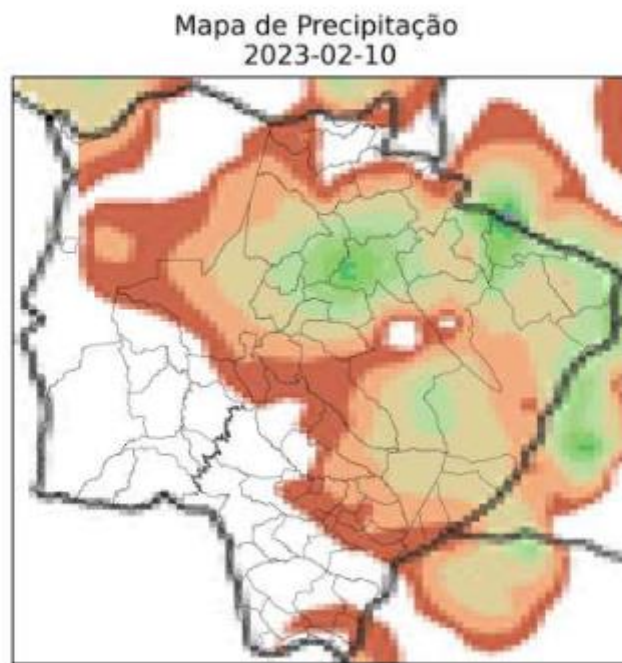

(a)

Mapa de Precipitação
2023-02-11

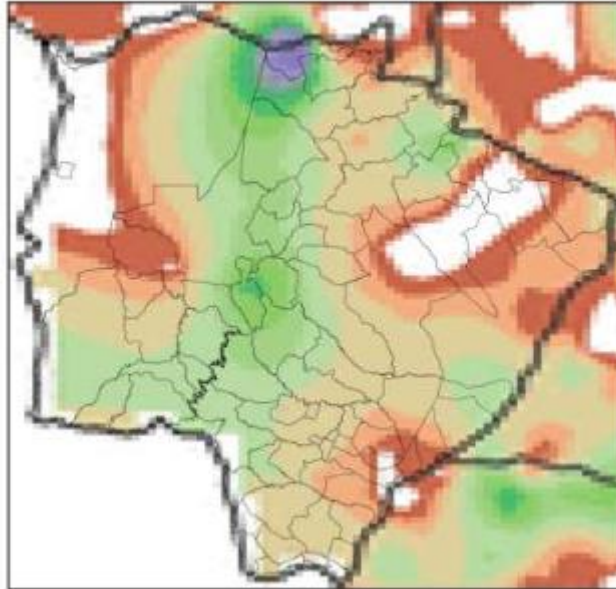

(b)

Mapa de Precipitação
2023-02-12

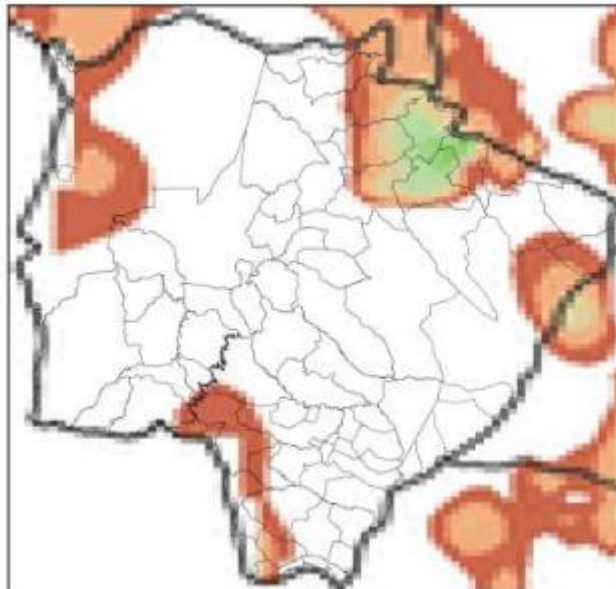

(c)

**Mapa de Precipitação
2023-02-13**

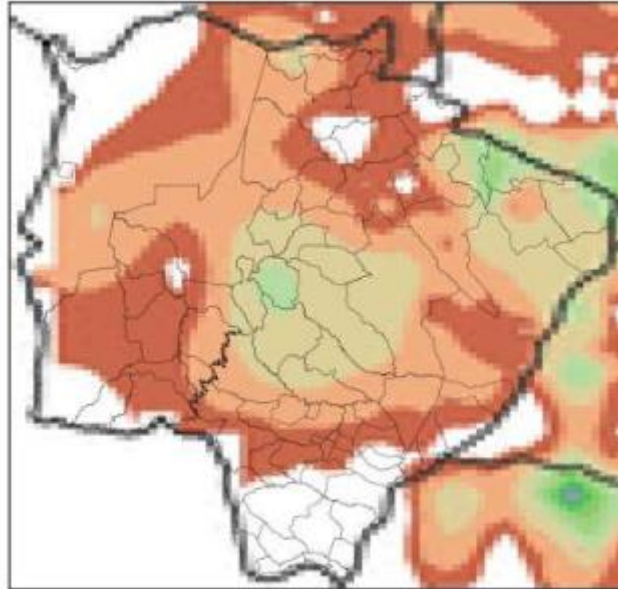

(d)

**Mapa de Precipitação
2023-02-14**

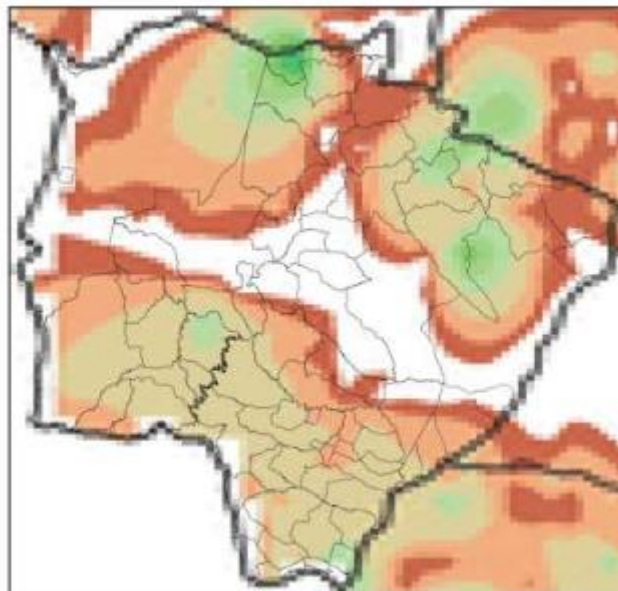

(e)

Mapa de Precipitação
2023-02-15

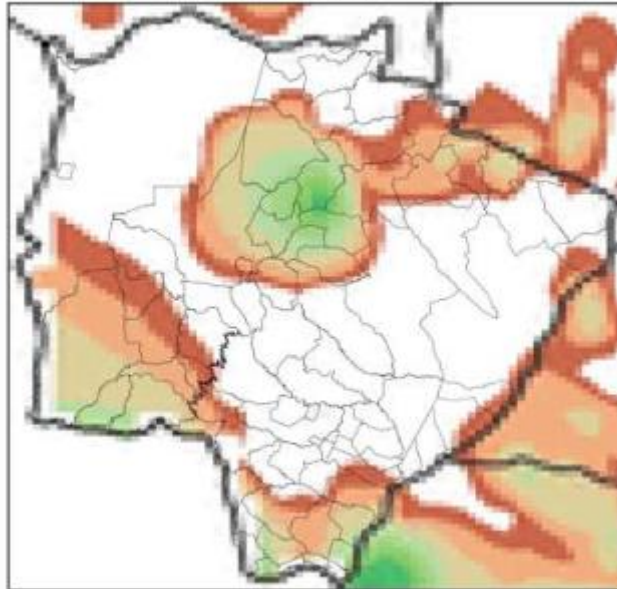

(f)

Mapa de Precipitação
2023-02-16

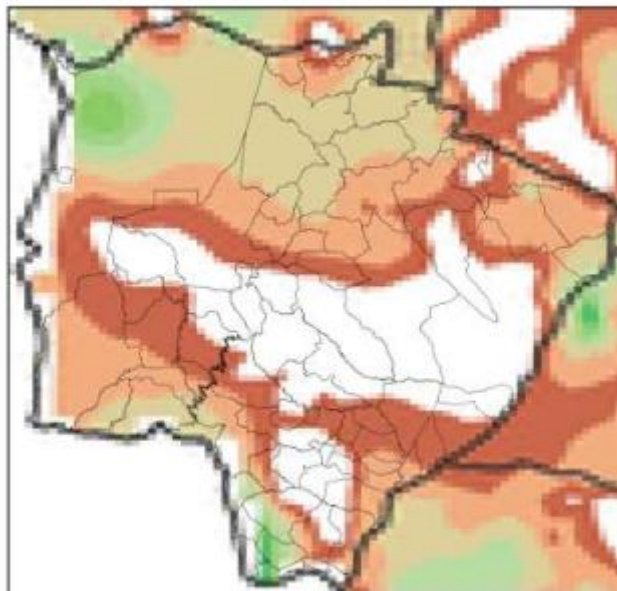

(g)



Figura 3 – Mapa de precipitação para os dias: (a) 10/02; (b) 11/02; (c) 12/02; (d) 13/02;
(e) 14/02; (f) 15/02; e (g) 16/02.

Mapa de Rajada Máxima
2023-02-10



(a)

Mapa de Rajada Máxima
2023-02-11



(b)

Mapa de Rajada Máxima
2023-02-12



(c)

Mapa de Rajada Máxima
2023-02-13



(d)

Mapa de Rajada Máxima
2023-02-14



(e)

Mapa de Rajada Máxima
2023-02-15



(f)

Mapa de Rajada Máxima
2023-02-16



(g)

Figura 4 – Mapa de rajadas para os dias: (a) 10/02; (b) 11/02; (c) 12/02; (d) 13/02; (e) 14/02; (f) 15/02; e (g) 16/02.

3. CLASSIFICAÇÃO COBRADE

De modo a verificar se as condições atmosféricas associadas ao evento se enquadram em uma situação de emergência em conformidade com disposto no Anexo I da Instrução Normativa nº 01, de 24 de agosto de 2012 do Ministério da Integração Nacional referente à **Codificação Brasileira de Desastres – COBRADE**, deve-se procurar descrever o evento como fazendo parte de um ou mais Subtipos preconizados como uma Interrupção em Situação de Emergência pela COBRADE e demonstrar sua intensidade condizente com uma situação de emergência conforme descrito na Instrução Normativa. A COBRADE divide os desastres naturais em cinco Grupos, treze Subgrupos, vinte e quatro Tipos e vinte e três Subtipos. Dentro desta classificação e no contexto deste relatório, encontra-se o Grupo Desastres Meteorológicos que em seu item 1.3.1.2 contempla o Subgrupo Sistemas de Grande Escala/Escala Regional acompanhado de grande ocorrência de descargas e fortes ventos.

O enquadramento leva em conta as pesquisas realizadas pelo Grupo de Eletricidade Atmosférica (ELAT) do Instituto Nacional de Pesquisas Espaciais (INPE), pela National Weather Service (National Weather Service, 2015), bem como escalas de precipitação e de ventos (Vulnerabilidades das Megacidades Brasileiras às Mudanças Climáticas, 2013; Byers, 1944).

A partir dos dados de satélite, redes de detecção de descargas atmosféricas (Pinto and Pinto, 2018) e dados de estações meteorológicas, as seguintes observações foram obtidas:

1. As imagens de satélite mostram o topo da tempestade atingindo a altura de 15-16 km, equivalente a uma altura da tropopausa, que corresponde à máxima extensão vertical que uma tempestade pode atingir nesta região. Sabe-se que quanto mais alto a altura do topo da tempestade mais severa ela tende a ser.
2. Foram registrados ventos de até 80 km/h em diversos municípios do estado no período. Com base na Escala de Beaufort, que classifica a intensidade dos ventos tendo em conta a sua velocidade, estes valores são considerados ventos muito fortes, capazes de derrubar árvores sobre a rede elétrica.
3. As chuvas acumuladas durante o período da tempestade foram muito fortes, atingindo 120 mm.
4. A atividade elétrica da tempestade foi alta. Durante o evento foram registradas 595.378 descargas na área de concessão da Energisa – MS, valor considerado muito elevado.

- O Índice de severidade da tempestade em termos de sua atividade elétrica total, envolvendo tanto as descargas para o solo como as descargas dentro da tempestade atingiu o valor máximo igual a 5 (a escala de severidade vai de 1 a 5) correspondente a tempestade severa.

4. EVIDÊNCIAS ENCONTRADAS NA MÍDIA

Foram encontradas evidências na mídia de tempestades em diferentes locais do estado, conforme mostrado na Figura 4.



Figura 4 – Evidências de tempestades no período no estado do Mato Grosso do Sul [4].

5. CONCLUSÃO

Os dados e informações constantes neste relatório demonstram claramente a ocorrência de um evento atípico com ventos muito fortes, atividade de descargas muito elevada e chuvas muito fortes. Os detalhes do evento são mostrados na Tabela 1 a seguir.

Tabela 1 – Detalhes do Evento de 10/02/2023 a 16/02/2023.

Descrição	Sistema frontal associado a uma banda de nebulosidade
-----------	---

	provocando muitas descargas, chuvas fortes e ventos fortes.
Código COBRADE	1.3.1.2.0 (Sistemas de Grande Escala/Escala Regional)
Hora do Início do Evento	00:10 UT do dia 10/02/23
Hora do Fim do Evento	23:50 UT do dia 16/02/23
Abrangência	Todos os municípios do estado.

6. REFERÊNCIAS

- [1] Byers, H. R., General Meteorology, 83–85, 1944.
- [2] National Weather Service, Governo dos Estados Unidos. Disponível em: <<http://www.weather.gov>>. Acesso em: 08/05/2016.
- [3] Pinto Jr., O., Pinto, I.R.C.A., BrasilDAT Dataset: combining data from different lightning locating systems to obtain more precise lightning information, 25th Proceedings of the International Lightning Detection Conference (ILDC), Florida, US, March 2018.
- [4] Primeira Página. Disponível em: <https://primeirapagina.com.br/tempo/fronteira-amanhece-chuvosa-e-previsao-e-de-tempestade-para-ms/>

7. RESPONSABILIDADES

Este relatório foi elaborado sobre a responsabilidade técnica do Dr. Osmar Pinto Junior, pesquisador sênior e coordenador do Grupo de Eletricidade Atmosférica (ELAT) do Instituto Nacional de Pesquisas Espaciais (INPE).



Dr. Osmar Pinto Junior
Consultor Técnico