

Relatório Situação de Emergência
Setembro/2022

20220901

Sumário

1. ÁREA AFETADA	3
2. IMPACTO DOS EVENTOS E EXTENSÃO DOS DANOS	14
3. EVIDÊNCIAS	17
4. ANEXO I – Descrição e Relação dos Equipamentos Afetados	17
5. ANEXO II - Laudo das Condições Atmosféricas para o Evento no período de 18/09/22 a 23/09/22 na Área de Atuação da Energisa - MS	88

ÁREA AFETADA

Do dia 18 ao dia 23 de setembro de 2022, registrou-se no estado um evento climático severo que afetou todos os municípios de Mato Grosso do Sul.

A Figura 1 ilustra o mapa geoeletrico da concessão da EMS.

Figura 1 - Mapa geoeletrico da concessão da EMS.

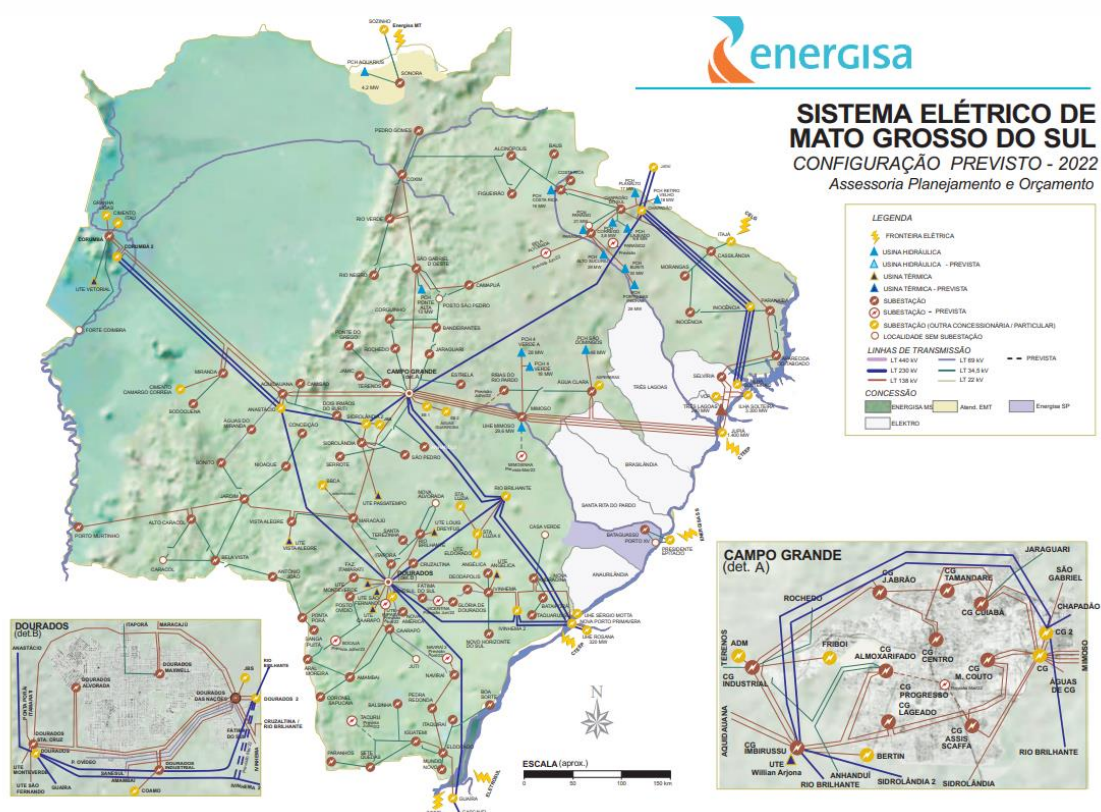

A Figura 2 ilustra, em azul, as áreas afetadas pelo evento climático.

Figura 2 - Municípios com as áreas afetadas em azul.



Os municípios afetados pelo evento climático que tiveram expurgo por situação de emergência, encontram-se na Tabela 1.

Tabela 1 - Resumo dos Municípios.

Código do Evento	Municípios Afetados
20220901	Água Clara
20220901	Alcinópolis
20220901	Amambai
20220901	Anastácio
20220901	Angelica
20220901	Antonio Joao
20220901	Aparecida do Taboado
20220901	Aquidauana

Relatório Situação de Emergência
Setembro/2022
Código Único do Relatório: 20220901



20220901	Aral Moreira
20220901	Bandeirantes
20220901	Bataguassu
20220901	Bataypora
20220901	Bela Vista
20220901	Bodoquena
20220901	Bonito
20220901	Caarapó
20220901	Camapuã
20220901	Campo Grande
20220901	Caracol
20220901	Cassilândia
20220901	Chapadão do Sul
20220901	Corguinho
20220901	Coronel Sapucaia
20220901	Corumbá
20220901	Costa Rica
20220901	Coxim
20220901	Deodápolis
20220901	Dois Irmãos do Buriti
20220901	Dourados
20220901	Eldorado
20220901	Fatima do Sul
20220901	Figueirão
20220901	Gloria de Dourados
20220901	Guia Lopes da Laguna
20220901	Iguatemi
20220901	Inocência
20220901	Itaporã
20220901	Itaquirai
20220901	Ivinhema
20220901	Japora
20220901	Jaraguari
20220901	Jardim
20220901	Jatei
20220901	Juti
20220901	Ladário
20220901	Laguna Caarapa
20220901	Maracaju
20220901	Miranda
20220901	Mundo Novo

20220901	Navirai
20220901	Nioaque
20220901	Nova Alvorada do Sul
20220901	Nova Andradina
20220901	Novo Horizonte do Sul
20220901	Paraiso das Aguas
20220901	Paranaíba
20220901	Paranhos
20220901	Pedro Gomes
20220901	Ponta Pora
20220901	Porto Murtinho
20220901	Ribas do Rio Pardo
20220901	Rio Brilhante
20220901	Rio Negro
20220901	Rio Verde Mato Grosso
20220901	Rochedo
20220901	São Gabriel do Oeste
20220901	Sete Quedas
20220901	Sidrolândia
20220901	Sonora
20220901	Tacuru
20220901	Taquarussu
20220901	Terenos
20220901	Vicentina

A Tabela 2 apresenta o resumo dos documentos utilizados para o expurgo.

Tabela 2 - Resumo dos documentos utilizados para os expurgos.

Código do Evento	Documento	Resumo	Código COBRADE
20220901	Laudos das Condições Atmosféricas para o Evento no período de 18/09/22 a 23/09/22 na Área de Atuação da Energisa – MS.	O evento que ocorreu entre 18 e 23/09/2022 na área de atuação da Energisa – MS foi causado por um sistema frontal atuando no estado do Mato Grosso do Sul.	1.3.1.2

Como resultado do evento ocorrido, seguem na tabela abaixo as subestações afetadas, completa ou parcialmente.

Tabela 3 - Subestações afetadas por situação de emergência.

Código do Evento	Subestações	Alimentador
20220901	Alto Caracol	ACA51
20220901	Alto Caracol	ACA52
20220901	Amambai	AMA52
20220901	Amambai	AMA03
20220901	Amambai	AMA51
20220901	Amambai	AMA02
20220901	Amambai	AMA01
20220901	Angélica	ANG02
20220901	Angélica	ANG01
20220901	Anhanduí	ANH01
20220901	Antônio João	AJO52
20220901	Antônio João	AJO01
20220901	Antônio João	AJO51
20220901	Aparecida do Taboado	ATA02
20220901	Aparecida do Taboado	ATA04
20220901	Aparecida do Taboado	ATA51
20220901	Aparecida do Taboado	ATA52
20220901	Aquidauana	AQU03
20220901	Aquidauana	AQU04
20220901	Aquidauana	AQU51
20220901	Aquidauana	AQU05
20220901	Aquidauana	AQU01
20220901	Aquidauana	AQU02
20220901	Aral Moreira	AMO01
20220901	Balsinha	BAL01
20220901	Balsinha	BAL02
20220901	Bandeirantes	BAN01
20220901	Bandeirantes	BAN52
20220901	Bandeirantes	BAN51
20220901	Bataguassu	BAT01
20220901	Bataguassu	BAT02
20220901	Bataiporã	BAP51
20220901	Bataiporã	BAP02
20220901	Bela Vista	BVI51
20220901	Bela Vista	BVI02
20220901	Boa Sorte	BSO01

20220901	Bodoquena	BOD01
20220901	Bodoquena	BOD51
20220901	Bonito	BON01
20220901	Bonito	BON02
20220901	Bonito	BON52
20220901	Bonito	BON51
20220901	Caarapó	CAA02
20220901	Caarapó	CAA52
20220901	Caarapó	CAA51
20220901	Caarapó	CAA01
20220901	Camapuã	CAM51
20220901	Camapuã	CAM02
20220901	Camapuã	CAM01
20220901	Camapuã	CAM52
20220901	Campo Grande Almojarifado	CGA11
20220901	Campo Grande Almojarifado	CGA05
20220901	Campo Grande Almojarifado	CGA12
20220901	Campo Grande Almojarifado	CGA04
20220901	Campo Grande Almojarifado	CGA07
20220901	Campo Grande Almojarifado	CGA51
20220901	Campo Grande Almojarifado	CGA08
20220901	Campo Grande Almojarifado	CGA09
20220901	Campo Grande Assis Scaffa	CGS04
20220901	Campo Grande Assis Scaffa	CGS09
20220901	Campo Grande Assis Scaffa	CGS01
20220901	Campo Grande Assis Scaffa	CGS07
20220901	Campo Grande Assis Scaffa	CGS06
20220901	Campo Grande Assis Scaffa	CGS03
20220901	Campo Grande Assis Scaffa	CGS08
20220901	Campo Grande Centro	CGC03
20220901	Campo Grande Centro	CGC15
20220901	Campo Grande Cuiabá	CGB04
20220901	Campo Grande Cuiabá	CGB03
20220901	Campo Grande Cuiabá	CGB11
20220901	Campo Grande Cuiabá	CGB08
20220901	Campo Grande Cuiabá	CGB01
20220901	Campo Grande Cuiabá	CGB51
20220901	Campo Grande Cuiabá	CGB07
20220901	Campo Grande Cuiabá	CGB06
20220901	Campo Grande Industrial	CGD53
20220901	Campo Grande Industrial	CGD03

20220901	Campo Grande Industrial	CGD52
20220901	Campo Grande Industrial	CGD01
20220901	Campo Grande Industrial	CGD51
20220901	Campo Grande Industrial	CGD02
20220901	Campo Grande José Abrão	CGJ01
20220901	Campo Grande José Abrão	CGJ05
20220901	Campo Grande Lageado	CGL04
20220901	Campo Grande Lageado	CGL08
20220901	Campo Grande Lageado	CGL01
20220901	Campo Grande Lageado	CGL06
20220901	Campo Grande Lageado	CGL07
20220901	Campo Grande Lageado	CGL02
20220901	Campo Grande Miguel Couto	CGM01
20220901	Campo Grande Miguel Couto	CGM02
20220901	Campo Grande Miguel Couto	CGM12
20220901	Campo Grande Miguel Couto	CGM04
20220901	Campo Grande Miguel Couto	CGM11
20220901	Campo Grande Tamandaré	CGT03
20220901	Campo Grande Tamandaré	CGT05
20220901	Campo Grande Tamandaré	CGT04
20220901	Campo Grande Tamandaré	CGT02
20220901	Cassilândia	CAS01
20220901	Cassilândia	CAS03
20220901	Cassilândia	CAS02
20220901	Chapadão do Sul	CSU51
20220901	Chapadão do Sul	CSU52
20220901	Chapadão do Sul	CSU01
20220901	Chapadão do Sul	CSU02
20220901	Chapadão do Sul	CSU53
20220901	Conceição	CON01
20220901	Corguinho	COG01
20220901	Coronel Sapucaia	CSA01
20220901	Corumbá	COR09
20220901	Corumbá	COR52
20220901	Corumbá	COR04
20220901	Corumbá	COR03
20220901	Costa Rica	CRI01
20220901	Costa Rica	CRI02
20220901	Coxim	COX52
20220901	Coxim	COX51
20220901	Coxim	COX02

20220901	Coxim	COX03
20220901	Coxim	COX53
20220901	Coxim	COX01
20220901	Coxim	COX04
20220901	Cruzaltina	CRU01
20220901	Deodápolis	DEO01
20220901	Deodápolis	DEO03
20220901	Dourados Alvorada	DOA05
20220901	Dourados Alvorada	DOA04
20220901	Dourados Alvorada	DOA03
20220901	Dourados Alvorada	DOA07
20220901	Dourados Alvorada	DOA06
20220901	Dourados Alvorada	DOA01
20220901	Dourados Industrial	DOI03
20220901	Dourados Industrial	DOI01
20220901	Dourados Industrial	DOI04
20220901	Dourados Maxwell	DOM02
20220901	Dourados Maxwell	DOM08
20220901	Dourados Maxwell	DOM51
20220901	Dourados Maxwell	DOM07
20220901	Dourados Maxwell	DOM04
20220901	Dourados Maxwell	DOM05
20220901	Dourados Maxwell	DOM09
20220901	Dourados das Nações	DOD05
20220901	Dourados das Nações	DOD04
20220901	Dourados das Nações	DOD03
20220901	Eldorado	ELD52
20220901	Eldorado	ELD53
20220901	Eldorado	ELD01
20220901	Eldorado	ELD02
20220901	Estrela	EST01
20220901	Estrela	EST02
20220901	Fazenda Itamarati	FIT54
20220901	Fazenda Itamarati	FIT51
20220901	Fazenda Itamarati	FIT55
20220901	Fazenda Itamarati	FIT52
20220901	Fazenda Itamarati	FIT53
20220901	Figueirão	FIG01
20220901	Fátima do Sul	FSU01
20220901	Glória de Dourados	GDO01
20220901	Glória de Dourados	GDO02

20220901	Iguatemi	IGU51
20220901	Iguatemi	IGU53
20220901	Iguatemi	IGU01
20220901	Iguatemi	IGU52
20220901	Inocência	INO02
20220901	Inocência	INO01
20220901	Itaporã	ITA01
20220901	Itaporã	ITA52
20220901	Itaquiraí	ITQ01
20220901	Itaquiraí	ITQ02
20220901	Ivinhema	IVI02
20220901	Ivinhema	IVI03
20220901	Ivinhema	IVI01
20220901	Ivinhema	IVI52
20220901	Jamic	JAM01
20220901	Jaraguari	JAG01
20220901	Jardim	JAR03
20220901	Jardim	JAR02
20220901	Jardim	JAR01
20220901	Jardim	JAR54
20220901	Jardim	JAR53
20220901	Jardim	JAR04
20220901	Jardim	JAR52
20220901	Maracajú	MAR02
20220901	Maracajú	MAR53
20220901	Maracajú	MAR01
20220901	Maracajú	MAR03
20220901	Maracajú	MAR51
20220901	Maracajú	MAR52
20220901	Mimoso	MIM51
20220901	Mimoso	MIM01
20220901	Mimoso	MIM52
20220901	Miranda	MIR52
20220901	Miranda	MIR02
20220901	Miranda	MIR01
20220901	Miranda	MIR51
20220901	Morangas	MOG01
20220901	Morangas	MOG02
20220901	Mundo Novo	MNO01
20220901	Mundo Novo	MNO02
20220901	Naviraí	NAV02

20220901	Naviraí	NAV06
20220901	Naviraí	NAV03
20220901	Naviraí	NAV04
20220901	Nioaque	NIO02
20220901	Nioaque	NIO01
20220901	Nioaque	NIO51
20220901	Nova América	NAM01
20220901	Nova América	NAM02
20220901	Nova Andradina	NAN03
20220901	Nova Andradina	NAN02
20220901	Nova Andradina	NAN51
20220901	Novo Horizonte do Sul	NHS01
20220901	PCH Costa Rica	CRH51
20220901	PCH Costa Rica	CRH53
20220901	Paranaíba	PAR04
20220901	Paranaíba	PAR51
20220901	Paranaíba	PAR52
20220901	Paranaíba	PAR02
20220901	Pedro Gomes	PGO01
20220901	Ponta Porã Estoril	PPE55
20220901	Ponta Porã Estoril	PPE04
20220901	Ponta Porã Estoril	PPE03
20220901	Ponta Porã Estoril	PPE52
20220901	Ponta Porã Estoril	PPE05
20220901	Ponta Porã Estoril	PPE02
20220901	Ponta Porã Estoril	PPE01
20220901	Ponta Porã Estoril	PPE54
20220901	Ponte do Grego	PGR02
20220901	Ponte do Grego	PGR01
20220901	Porto Murinho	PMU02
20220901	Posto Ovídeo	POV55
20220901	Posto Ovídeo	POV53
20220901	Posto Ovídeo	POV54
20220901	Posto Ovídeo	POV52
20220901	Posto Ovídeo	POV51
20220901	Presidente Epitácio	PEP52
20220901	Ribas do Rio Pardo	RRP02
20220901	Ribas do Rio Pardo	RRP01
20220901	Rio Brilhante	RBR51
20220901	Rio Brilhante	RBR01
20220901	Rio Brilhante	RBR52

20220901	Rio Brilhante	RBR02
20220901	Rio Brilhante	RBR53
20220901	Rio Negro	RNE01
20220901	Rio Verde	RVE01
20220901	Rio Verde	RVE02
20220901	Rio Verde	RVE51
20220901	Rio Verde	RVE52
20220901	Rochedo	ROC01
20220901	Sanga Puitã	SPU01
20220901	Serrote	SET02
20220901	Serrote	SET01
20220901	Sete Quedas	SQU01
20220901	Sete Quedas	SQU51
20220901	Sidrolândia	SIA03
20220901	Sidrolândia	SIA52
20220901	Sidrolândia	SIA02
20220901	Sidrolândia	SIA51
20220901	Sidrolândia	SIA53
20220901	Sidrolândia	SIA01
20220901	Sonora	SON01
20220901	São Gabriel do Oeste	SGO52
20220901	São Gabriel do Oeste	SGO51
20220901	São Gabriel do Oeste	SGO02
20220901	São Gabriel do Oeste	SGO03
20220901	São Gabriel do Oeste	SGO01
20220901	São Pedro	SPE01
20220901	São Pedro	SPE02
20220901	Taquarussu	TAQ01
20220901	Terenos	TER52
20220901	Terenos	TER02
20220901	Terenos	TER01
20220901	Vista Alegre	VAG52
20220901	Vista Alegre	VAG53
20220901	Vista Alegre	VAG54
20220901	Água Clara	ACL51
20220901	Água Clara	ACL02
20220901	Água Clara	ACL01
20220901	Águas do Miranda	AMI02
20220901	Águas do Miranda	AMI01

IMPACTO DOS EVENTOS E EXTENSÃO DOS DANOS

As condições climáticas adversas que permearam a área de concessão da Energisa Mato Grosso do Sul resultaram em extensos danos a rede de distribuição, entre os quais foram registrados:

- Recomposição automática do sistema (Self-Healing);
- Reparo de cabos partidos;
- Retirada de galhos de árvores e demais objetos estranhos da rede;
- Retirada e substituição de postes quebrados ou tombados;
- Retirada e substituição de transformadores MT/BT queimados e avariados;
- Reparo de chaves fusíveis danificadas;
- Substituição de elos queimados;
- Substituição e reparo de para-raios;
- Reparo e substituição de cruzetas;
- Reparo e substituição de isoladores;
- Reparo em ramais de ligação;
- Reaperto e substituição de conexões;
- Reparo e substituição de jumpers e;
- Reparo em religadores.

A Tabela 4 apresenta um resumo quantitativo do impacto do evento no sistema elétrico conforme a classe e causa das ordens associadas.

Tabela 4 – Impacto dos eventos no sistema elétrico.

Código do Evento	Descrição da Classe	Descrição da Causa	Quantidade
20220901	C190-(D)-Trafo	C184-Ventos Fortes	84
20220901	C190-(D)-Trafo	C187-Descarga Atmosférica	227
20220901	C190-(D)-Trafo	C188-Árvore/Galhos	18
20220901	C190-(D)-Trafo	C199-Queimado Por DAT	15
20220901	C190-(D)-Trafo	C208-Defeito TF Particular	9
20220901	C220-(D)-Isolador	C227-Descarga Atmosférica	19
20220901	C220-(D)-Isolador	C228-Ventos Fortes	2
20220901	C230-(D)-Cruzeta	C235-Descarga Atmosférica	11
20220901	C230-(D)-Cruzeta	C236-Ventos Fortes	8
20220901	C250-(D)-Poste	C246-Ventos Fortes	41
20220901	C250-(D)-Poste	C247-Árvore/Galhos	6
20220901	C270-(D)-Condutor	C330-Árvore/Galhos	96
20220901	C270-(D)-Condutor	C331-Descarga Atmosférica	156

20220901	C270-(D)-Condutor	C333-Ventos Fortes	143
20220901	C320-(D)-Conexão	C334-Árvore/Galhos	1
20220901	C320-(D)-Conexão	C335-Descarga Atmosférica	18
20220901	C320-(D)-Conexão	C336-Ventos Fortes	36
20220901	C380-(D)-Chave Faca	C386-Descarga Atmosférica	15
20220901	C390-(D)-Chave Fusível	C471-Árvore/Galhos	63
20220901	C390-(D)-Chave Fusível	C472-Descarga Atmosférica	714
20220901	C390-(D)-Chave Fusível	C473-Inundação	1
20220901	C390-(D)-Chave Fusível	C474-Ventos Fortes	201
20220901	C460-(D)-Religador	C466-Árvore/Galhos	1
20220901	C460-(D)-Religador	C467-Descarga Atmosférica	37
20220901	C460-(D)-Religador	C469-Ventos Fortes	12
20220901	C580-UC-Ramal de Ligação	C583-Árvore no Ramal	27
20220901	C580-UC-Ramal de Ligação	C587-Ramal Partido por Vento	22
20220901	C910-(D)-Interrupção AL / LD	C811-Descarga Atmosférica	29
20220901	C910-(D)-Interrupção AL / LD	C812-Ventos Fortes	3
20220901	C930-(D)-Chave SEC	C496-Descarga Atmosférica	1

A descrição detalhada desses equipamentos e sua importância para o sistema de distribuição podem ser encontrados no Anexo I.

A Tabela 5 contém a data da primeira interrupção e da última restauração para o evento caracterizado como situação de emergência.

Tabela 5 – Data e hora do início da primeira interrupção e término da última interrupção.

Código do Evento	Data e hora do início da primeira interrupção	Data e hora do término da última interrupção
20220901	18-09-2022 13:57:00	24-09-2022 12:02:00

A quantidade de clientes afetados e o volume de interrupções para o evento pode ser encontrada na Tabela 6.

Tabela 6 – Clientes afetados.

Código do Evento	Clientes afetados	Quantidade de interrupções
20220901	87.207	108.903

A quantidade de clientes afetados corresponde ao número de clientes distintos que tiveram pelo menos uma interrupção no período considerado. A quantidade de interrupções corresponde ao somatório de interrupções dos clientes afetados.

A duração média de interrupção encontra-se na Tabela 7, assim como o tempo de restabelecimento da falta de energia de maior duração para o evento.

Tabela 7 – Duração média e mais longa das interrupções.

Código do Evento	Duração média das interrupções (min)	Interrupção mais longa (min)
20220901	203,56	5.073

A duração média das interrupções corresponde à média das interrupções de cada consumidor afetado durante o evento. A interrupção mais longa corresponde a duração máxima de interrupção ocorrida durante o evento.

Constatou-se no evento climático a ultrapassagem do limite do indicador CHI (consumidor hora interrompido).

O limite é calculado conforme a equação a seguir:

$$2.612 \cdot N^{0,35}$$

onde:

N – Número de unidades consumidoras faturadas e atendidas em BT ou MT do mês de outubro do ano anterior ao período de apuração.

Para a EMS, tem-se 995.320 faturados e atendidos em BT ou MT no mês de outubro de 2021. Portanto, o limite de CHI para 2022 é **328.291,87**.

$$\begin{aligned} \text{Limite de CHI} &= 2.612 \cdot N^{0,35} \\ \text{Limite de CHI} &= 2.612 \cdot 995.320^{0,35} \\ \text{Limite de CHI} &= 328.291,87 \end{aligned}$$

Tabela 8, encontra-se o somatório das interrupções, em hora e décimo de hora.

Tabela 8 - Duração das interrupções.

Código do Evento	Consumidor hora interrompidos
20220901	369.474,78

Na Tabela 9, encontram-se as quantidades de efetivos de equipes disponibilizadas durante os dias do evento.

Tabela 9 – Efetivo de equipes.

Código do Evento	Efetivo médio durante os dias dos eventos	Efetivo no dia mais crítico dos eventos
20220901	225,17	284

Na Tabela 10, encontram-se os tempos de atendimento realizados durante o evento.

Tabela 10 – Tempos de atendimento.

Código do Evento	Tempo médio de preparo	Tempo médio de deslocamento	Tempo médio de execução	Tempo médio de atendimento
20220901	330,18	36,16	146,43	512,78

EVIDÊNCIAS

<https://www.campograndenews.com.br/meio-ambiente/temporal-em-ms-teve-ventos-de-89-km-h-e-1-611-raios>

<https://www.tempo.com/noticias/previsao/chuvas-intensas-e-temporais-voltam-a-deixar-alertas-no-centro-sul-do-brasil-alerta-tempo-severo-granizo.html>

<https://www.diarionline.com.br/?s=noticia&id=133747>

<https://g1.globo.com/ms/mato-grosso-do-sul/noticia/2022/09/20/temporal-com-chuva-de-granizo-ventos-fortes-e-raios-provoca-estragos-em-campo-grande.ghtml>

[Ventos chegaram aos 65 km/h durante chuva com granizo em Campo Grande \(uol.com.br\)](#)

ANEXO I – Descrição e Relação dos Equipamentos Afetados

Alimentador – linha elétrica destinada a transportar energia elétrica em média tensão.

Condutor de energia – é o meio pelo qual se transporta potência desde um determinado ponto, denominada fonte ou alimentação, até um terminal consumidor.

Transformador – é um equipamento de operação estática que por meio de indução eletromagnética transfere energia de um circuito, chamado primário, para um ou mais circuitos denominados, respectivamente, secundário e terciário, sendo, no entanto, mantida a mesma frequência, porém com tensões e correntes diferentes.

Chave fusível – é um equipamento destinado a proteção de sobrecorrentes de circuitos primários utilizados em redes aéreas de distribuição urbana e rural e em pequenas

subestações de consumidor e de concessionária. É dotada de um elemento fusível que responde pelas características básicas de sua operação.

Chave faca – é um dispositivo de manobras de abertura e fechamento de circuitos, assegurando uma desconexão visível dos condutores, além de ser utilizada em manobras entre circuitos, de forma a possibilitar transferência de cargas e isolamento de equipamentos e circuitos.

Disjuntor – é um dispositivo que protege determinada instalação elétrica contra possíveis danos relacionados a sobrecargas elétricas e curto-circuitos.

Para-raios – são equipamentos protetores de linhas de transmissão e distribuição aéreas contra sobretensões causadas por manobras de chaves ou descargas atmosféricas.

Religadores automáticos – são equipamentos de interrupção de corrente elétrica dotados de uma determinada capacidade de repetição em operação de abertura e fechamento de um circuito, durante a ocorrência de um defeito.

Isoladores – são elementos sólidos dotados de propriedades mecânicas, capazes de suportar os esforços produzidos pelos condutores. Eletricamente, exercem a função de isolar os condutores, submetidos a uma diferença de potencial em relação terra (estrutura suporte) ou em relação a um outro condutor de fase.

Ramal de ligação - conjunto de condutores e acessórios instalados entre o ponto de derivação do sistema de distribuição da distribuidora e o ponto de conexão das instalações de utilização do acessante.

Relação de Ocorrências Expurgáveis

Segue abaixo a relação das ordens expurgadas para o evento climático 20220901 de setembro de 2022.

Código do Evento	Número ordem	Equipamento	Tipo equipamento	Total de clientes	Duração(h)	CHI
20220901	5051927	TD(10677)- (ENTF075876)	Transformador Distribuição	42	2,32	97,3
20220901	5051932	TD(15740)- (ENTF055710)	Transformador Distribuição	1	6,95	6,95

Relatório Situação de Emergência
Setembro/2022
Código Único do Relatório: 20220901



20220901	5051949	PE(20122039)	Ponto de conexão	1	1,08	1,08
20220901	5051958	FU(7056)	Chave Fusível	4	19,17	76,67
20220901	5051963	FU(28261)	Chave Fusível	1	7,65	7,65
20220901	5051965	PE(14227355)	Ponto de conexão	1	0,9	0,9
20220901	5051979	FU(21354)	Chave Fusível	7	3,75	26,25
20220901	5051989	TD(683744)- (ENTF095056)	Transformador Distribuição	2	4,1	8,2
20220901	5052005	TD(46810)- (ENTF051890)	Transformador Distribuição	2	1,9	3,8
20220901	5052010	TD(25724)- (ENTF045645)	Transformador Distribuição	1	5,67	5,67
20220901	5052012	TD(45409)- (ENTF021132)	Transformador Distribuição	82	1,43	117,53
20220901	5052015	FR(29136)	Chave Fusível Religadora	59	0,85	50,15
20220901	5052025	FU(6322)	Chave Fusível	18	1,97	35,4
20220901	5052026	CF(1462)	Chave Faca	126	0,12	14,7
20220901	5052026	CF(1462)	Chave Faca	59	1,6	94,4
20220901	5052026	CF(1462)	Chave Faca	26	2,53	65,87
20220901	5052026	CF(1462)	Chave Faca	41	3,85	157,85
20220901	5052026	CF(1462)	Chave Faca	25	9,1	227,5
20220901	5052055	TD(7633)- (ENTF102344)	Transformador Distribuição	1	3	3
20220901	5052056	FR(22168)	Chave Fusível Religadora	81	2,27	183,6
20220901	5052071	TD(733534)- (ENTF104801)	Transformador Distribuição	2	21,85	43,7
20220901	5052077	CF(726662)	Chave Faca	197	0,1	19,7
20220901	5052077	CF(726662)	Chave Faca	197	2,03	400,57
20220901	5052077	CF(726662)	Chave Faca	9	2,82	25,35
20220901	5052077	CF(726662)	Chave Faca	14	4,95	69,3
20220901	5052077	CF(726662)	Chave Faca	32	5,13	164,27
20220901	5052077	CF(726662)	Chave Faca	73	7,57	552,37
20220901	5052077	CF(726662)	Chave Faca	41	7,87	322,53
20220901	5052079	TD(56835)-(SEM PATRIMONIO)	Transformador Distribuição	1	13,7	13,7
20220901	5052089	FR(29136)	Chave Fusível Religadora	59	8,27	487,73
20220901	5052105	FR(2983)	Chave Fusível Religadora	28	8,18	229,13
20220901	5052109	TD(7794)-(SEM PATRIMONIO)	Transformador Distribuição	82	1,83	150,33
20220901	5052119	FU(10709)	Chave Fusível	5	4,77	23,83
20220901	5052124	FU(16758)	Chave Fusível	3	5,55	16,65

Relatório Situação de Emergência
Setembro/2022
Código Único do Relatório: 20220901



20220901	5052128	TD(35280)-(SEM PATRIMONIO)	Transformador Distribuição	1	5,62	5,62
20220901	5052134	FR(25294)	Chave Fusível Religadora	9	4,53	40,8
20220901	5052138	TD(56936)-(ENTF015934)	Transformador Distribuição	1	3,98	3,98
20220901	5052143	TD(17081)-(ENTF108779)	Transformador Distribuição	1	2,75	2,75
20220901	5052144	TD(59480)-(ENTF057910)	Transformador Distribuição	1	5,95	5,95
20220901	5052145	FR(12761)	Chave Fusível Religadora	63	4,2	264,6
20220901	5052146	FU(5548)	Chave Fusível	148	2,3	340,4
20220901	5052150	FU(21614)	Chave Fusível	6	7,25	43,5
20220901	5052154	FR(696648)	Chave Fusível Religadora	40	0,33	13,33
20220901	5052155	TD(53515)-(ENTF058588)	Transformador Distribuição	1	3,8	3,8
20220901	5052157	PE(15440862)	Ponto de conexão	1	3,82	3,82
20220901	5052158	TD(18079)-(ENTF050808)	Transformador Distribuição	1	1,67	1,67
20220901	5052159	FR(28614)	Chave Fusível Religadora	19	17,43	331,23
20220901	5052161	TD(4271)-(ENTF028113)	Transformador Distribuição	79	2,95	233,05
20220901	5052164	TD(736792)-(ENTF546074)	Transformador Distribuição	2	2,07	4,13
20220901	5052165	TD(22273)-(ENTF109264)	Transformador Distribuição	2	2,9	5,8
20220901	5052167	PE(12632277)	Ponto de conexão	1	2,35	2,35
20220901	5052174	PE(137392044)	Ponto de conexão	1	3,72	3,72
20220901	5052176	TD(45306)-(SEM PATRIMONIO)	Transformador Distribuição	1	4,17	4,17
20220901	5052187	TD(27307)-(ENTF042486)	Transformador Distribuição	1	4,07	4,07
20220901	5052199	TD(33545)-(ENTF007227)	Transformador Distribuição	2	8,43	16,87
20220901	5052201	TD(723928)-(ENTF053806)	Transformador Distribuição	59	1,57	92,43
20220901	5052204	FU(15518)	Chave Fusível	6	2,38	14,3
20220901	5052205	TD(17465)-(ENTF107997)	Transformador Distribuição	1	1,82	1,82
20220901	5052208	FU(759496)	Chave Fusível	3	4,55	13,65
20220901	5052218	TD(55246)-(ENTF108667)	Transformador Distribuição	1	9,8	9,8

Relatório Situação de Emergência
Setembro/2022
Código Único do Relatório: 20220901



20220901	5052233	TD(286)- (ENTF012229)	Transformador Distribuição	49	0,92	44,92
20220901	5052234	TD(653581)- (ENTF085888)	Transformador Distribuição	116	2,22	257,13
20220901	5052254	TD(669086)- (ENTF033237)	Transformador Distribuição	2	3,35	6,7
20220901	5052256	TD(59718)- (ENTF050629)	Transformador Distribuição	1	7,53	7,53
20220901	5052260	TD(29673)- (ENTF045774)	Transformador Distribuição	9	4,85	43,65
20220901	5052266	PE(15131144)	Ponto de conexão	1	15,78	15,78
20220901	5052269	PE(17137567)	Ponto de conexão	1	3,75	3,75
20220901	5052295	TD(34261)- (ENTF039272)	Transformador Distribuição	1	4,95	4,95
20220901	5052297	TD(683621)- (ENTF096052)	Transformador Distribuição	1	7,27	7,27
20220901	5052298	TD(671733)- (ENTF090935)	Transformador Distribuição	44	6,73	296,27
20220901	5052315	TD(18054)- (ENTF054279)	Transformador Distribuição	6	2,48	14,9
20220901	5052334	TD(669598)-(SEM PATRIMONIO)	Transformador Distribuição	2	1,2	2,4
20220901	5052335	TD(56848)- (ENTF109315)	Transformador Distribuição	14	4,88	68,37
20220901	5052343	CF(18884)	Chave Faca	50	1,38	69,17
20220901	5052343	CF(18884)	Chave Faca	41	1,45	59,45
20220901	5052343	CF(18884)	Chave Faca	9	1,72	15,45
20220901	5052343	CF(18884)	Chave Faca	5	2,12	10,58
20220901	5052343	CF(18884)	Chave Faca	15	2,65	39,75
20220901	5052343	CF(18884)	Chave Faca	9	3,8	34,2
20220901	5052357	CL(21516)	Chave Lâmina	7	10,05	70,35
20220901	5052363	TD(9400)- (ENTF022649)	Transformador Distribuição	48	6,22	298,4
20220901	5052365	FU(11650)	Chave Fusível	28	2,78	77,93
20220901	5052366	FU(23860)	Chave Fusível	8	6,85	54,8
20220901	5052372	FU(16446)	Chave Fusível	10	8,78	87,83
20220901	5052384	TD(652347)- (ENTF034474)	Transformador Distribuição	38	3,52	133,63
20220901	5052386	TD(18068)- (ENTF107938)	Transformador Distribuição	1	7,25	7,25
20220901	5052394	TD(15787)- (ENTF053326)	Transformador Distribuição	1	8,55	8,55
20220901	5052395	TD(674366)- (ENTF090450)	Transformador Distribuição	4	1,2	4,8

Relatório Situação de Emergência
Setembro/2022
Código Único do Relatório: 20220901



20220901	5052403	TD(656923)- (ENTF032790)	Transformador Distribuição	7	6,67	46,67
20220901	5052407	PE(19628737)	Ponto de conexão	77	1,98	152,72
20220901	5052409	TD(35848)-(SEM PATRIMONIO)	Transformador Distribuição	1	3,45	3,45
20220901	5052418	TD(36618)- (ENTF042614)	Transformador Distribuição	1	5,27	5,27
20220901	5052432	TD(34801)- (ENTF052334)	Transformador Distribuição	1	3,22	3,22
20220901	5052437	TD(737827)- (ENTF062328)	Transformador Distribuição	2	3,68	7,37
20220901	5052438	TD(5483)- (ENTF001126)	Transformador Distribuição	70	4,17	291,67
20220901	5052440	TD(2014)- (ENTT171548)	Transformador Distribuição	1	3,53	3,53
20220901	5052441	TD(57398)- (ENTF093803)	Transformador Distribuição	68	3,05	207,4
20220901	5052456	PE(13920298)	Ponto de conexão	2	2,27	4,53
20220901	5052458	TD(720362)- (ENTF051676)	Transformador Distribuição	7	5,85	40,95
20220901	5052459	FU(1379)	Chave Fusível	176	2,22	390,13
20220901	5052460	RD(14715)	Religador de Linha	60	3,27	196
20220901	5052460	RD(14715)	Religador de Linha	114	4,15	473,1
20220901	5052460	RD(14715)	Religador de Linha	1	5,55	5,55
20220901	5052460	RD(14715)	Religador de Linha	2	5,72	11,43
20220901	5052460	RD(14715)	Religador de Linha	1	5,97	5,97
20220901	5052460	RD(14715)	Religador de Linha	3	6,82	20,45
20220901	5052460	RD(14715)	Religador de Linha	1	10,72	10,72
20220901	5052462	TD(37767)- (ENTT172853)	Transformador Distribuição	1	3,52	3,52
20220901	5052465	TD(38705)- (ENTF019999)	Transformador Distribuição	4	4,33	17,33
20220901	5052481	TD(39500)- (ENTF063473)	Transformador Distribuição	9	3,97	35,7
20220901	5052488	FU(2431)	Chave Fusível	62	3,98	246,97
20220901	5052489	FU(21460)	Chave Fusível	1	4,45	4,45
20220901	5052491	FU(14615)	Chave Fusível	11	2,33	25,67
20220901	5052495	TD(36555)- (ENTT126014)	Transformador Distribuição	1	4,05	4,05

Relatório Situação de Emergência
Setembro/2022
Código Único do Relatório: 20220901



20220901	5052496	TD(27025)- (ENTF075205)	Transformador Distribuição	28	2,77	77,47
20220901	5052504	FU(682699)	Chave Fusível	98	2,02	197,63
20220901	5052524	TD(53628)- (ENTF033668)	Transformador Distribuição	2	5,12	10,23
20220901	5052525	FU(3987)	Chave Fusível	130	1,05	136,5
20220901	5052525	FU(3987)	Chave Fusível	172	4,18	719,53
20220901	5052530	CF(749294)	Chave Faca	9	1,75	15,75
20220901	5052530	CF(749294)	Chave Faca	123	3,82	469,45
20220901	5052530	CF(749294)	Chave Faca	2	5,4	10,8
20220901	5052532	PE(11938636)	Ponto de conexão	1	2,47	2,47
20220901	5052535	TD(49272)- (ENTF076899)	Transformador Distribuição	3	20,98	62,95
20220901	5052539	FR(43516)	Chave Fusível Religadora	18	18,73	337,2
20220901	5052541	TD(49393)- (ENTF543388)	Transformador Distribuição	2	2,43	4,87
20220901	5052542	FU(26156)	Chave Fusível	5	6,27	31,33
20220901	5052546	TD(45425)- (ENTF021140)	Transformador Distribuição	2	11,23	22,47
20220901	5052553	TD(39171)- (ENTF105730)	Transformador Distribuição	1	2,75	2,75
20220901	5052569	PE(18319386)	Ponto de conexão	16	2,88	46,13
20220901	5052583	FU(13794)	Chave Fusível	2	3,87	7,73
20220901	5052591	TD(667621)- (ENTT203633)	Transformador Distribuição	1	1,73	1,73
20220901	5052611	TD(650937)-(SEM PATRIMONIO)	Transformador Distribuição	6	4	24
20220901	5052619	CF(736515)	Chave Faca	62	5,37	332,73
20220901	5052622	TD(10101)- (ENTF045352)	Transformador Distribuição	37	1,57	57,97
20220901	5052644	TD(719545)- (ENTF056130)	Transformador Distribuição	83	1,75	145,25
20220901	5052646	TD(36)- (ENTF021865)	Transformador Distribuição	69	7,38	509,45
20220901	5052653	PE(16473078)	Ponto de conexão	1	1,85	1,85
20220901	5052660	CF(22221)	Chave Faca	646	0,25	161,5
20220901	5052660	CF(22221)	Chave Faca	188	0,27	50,13
20220901	5052660	CF(22221)	Chave Faca	102	0,9	91,8
20220901	5052660	CF(22221)	Chave Faca	2	1,83	3,67
20220901	5052660	CF(22221)	Chave Faca	72	1,87	134,4
20220901	5052660	CF(22221)	Chave Faca	25	7,32	182,92

Relatório Situação de Emergência
Setembro/2022
Código Único do Relatório: 20220901



20220901	5052670	TD(58928)- (ENTF032333)	Transformador Distribuição	278	3,87	1074,93
20220901	5052671	TD(42835)- (ENTF099392)	Transformador Distribuição	8	3,78	30,27
20220901	5052683	PE(19019420)	Ponto de conexão	1	2,23	2,23
20220901	5052687	TD(45140)- (ENTT101434)	Transformador Distribuição	1	2,32	2,32
20220901	5052688	TD(46804)- (ENTF047012)	Transformador Distribuição	1	2,37	2,37
20220901	5052692	FU(11717)	Chave Fusível	184	3,62	665,47
20220901	5052699	TD(33142)- (ENTF100853)	Transformador Distribuição	63	3,18	200,55
20220901	5052720	CF(26658)	Chave Faca	21	1,13	23,8
20220901	5052720	CF(26658)	Chave Faca	23	4,27	98,13
20220901	5052730	TD(48967)- (ENTF101065)	Transformador Distribuição	1	2,28	2,28
20220901	5052754	PE(14401582)	Ponto de conexão	2	9,85	19,7
20220901	5052755	TD(694278)- (ENTF035949)	Transformador Distribuição	34	2,18	74,23
20220901	5052758	CF(25468)	Chave Faca	3	2,25	6,75
20220901	5052760	TD(24312)- (ENTF060124)	Transformador Distribuição	49	0,87	42,47
20220901	5052765	FR(25977)	Chave Fusível Religadora	15	2,97	44,5
20220901	5052778	FU(695629)	Chave Fusível	81	0,83	67,5
20220901	5052778	FU(695629)	Chave Fusível	1	1,7	1,7
20220901	5052778	FU(695629)	Chave Fusível	22	2,78	61,23
20220901	5052778	FU(695629)	Chave Fusível	4	21,15	84,6
20220901	5052789	FU(717147)	Chave Fusível	5	1,07	5,33
20220901	5052790	TD(684416)- (ENTF094248)	Transformador Distribuição	70	1,67	116,67
20220901	5052790	TD(684416)- (ENTF094248)	Transformador Distribuição	14	2,82	39,43
20220901	5052790	TD(684416)- (ENTF094248)	Transformador Distribuição	12	3,67	44
20220901	5052790	TD(684416)- (ENTF094248)	Transformador Distribuição	31	4,42	136,92
20220901	5052790	TD(684416)- (ENTF094248)	Transformador Distribuição	88	5,82	511,87
20220901	5052817	PE(72246956)	Ponto de conexão	36	2,28	82,2
20220901	5052820	CF(727626)	Chave Faca	58	1,25	72,5
20220901	5052820	CF(727626)	Chave Faca	73	1,67	121,67
20220901	5052820	CF(727626)	Chave Faca	35	3,15	110,25
20220901	5052820	CF(727626)	Chave Faca	7	3,93	27,53

Relatório Situação de Emergência
Setembro/2022
Código Único do Relatório: 20220901



20220901	5052828	FU(723862)	Chave Fusível	54	2,95	159,3
20220901	5052828	FU(723862)	Chave Fusível	26	4,97	129,13
20220901	5052828	FU(723862)	Chave Fusível	1	6,03	6,03
20220901	5052828	FU(723862)	Chave Fusível	2	7,27	14,53
20220901	5052828	FU(723862)	Chave Fusível	2	9,33	18,67
20220901	5052828	FU(723862)	Chave Fusível	5	23,3	116,5
20220901	5052829	CF(23530)	Chave Faca	180	1	180
20220901	5052829	CF(23530)	Chave Faca	28	1,57	43,87
20220901	5052829	CF(23530)	Chave Faca	609	2,5	1522,5
20220901	5052829	CF(23530)	Chave Faca	289	2,6	751,4
20220901	5052846	FR(28065)	Chave Fusível Religadora	6	2,65	15,9
20220901	5052849	CF(719658)	Chave Faca	1023	0,38	392,15
20220901	5052849	CF(719658)	Chave Faca	1145	0,68	782,42
20220901	5052854	CF(751932)	Chave Faca	445	0,52	229,92
20220901	5052854	CF(751932)	Chave Faca	25	1,48	37,08
20220901	5052854	CF(751932)	Chave Faca	183	2,23	408,7
20220901	5052854	CF(751932)	Chave Faca	87	2,83	246,5
20220901	5052857	PE(18069958)	Ponto de conexão	1	1,3	1,3
20220901	5052861	TD(8250)- (ENTF010168)	Transformador Distribuição	68	6,98	474,87
20220901	5052877	TD(42867)- (ENTF106632)	Transformador Distribuição	2	2,77	5,53
20220901	5052890	CF(22652)	Chave Faca	52	2,4	124,8
20220901	5052890	CF(22652)	Chave Faca	3	12,12	36,35
20220901	5052890	CF(22652)	Chave Faca	7	17,25	120,75
20220901	5052898	TD(33822)- (ENTT121154)	Transformador Distribuição	1	26,75	26,75
20220901	5052910	TD(26556)- (ENTF056160)	Transformador Distribuição	32	2,93	93,87
20220901	5052916	FU(3507)	Chave Fusível	3418	0,12	398,77
20220901	5052916	FU(3507)	Chave Fusível	314	1,18	371,57
20220901	5052916	FU(3507)	Chave Fusível	2	1,22	2,43
20220901	5052919	FU(3456)	Chave Fusível	5	23,85	119,25
20220901	5052920	CF(21912)	Chave Faca	438	1,38	605,9
20220901	5052920	CF(21912)	Chave Faca	70	1,43	100,33
20220901	5052920	CF(21912)	Chave Faca	104	3,52	365,73
20220901	5052920	CF(21912)	Chave Faca	9	5,15	46,35
20220901	5052920	CF(21912)	Chave Faca	4	6,07	24,27
20220901	5052920	CF(21912)	Chave Faca	3	9,03	27,1
20220901	5052922	CF(3572608)	Chave Faca	8	17,4	139,2
20220901	5052922	CF(3572608)	Chave Faca	4	18,3	73,2

Relatório Situação de Emergência
Setembro/2022
Código Único do Relatório: 20220901



20220901	5052922	CF(3572608)	Chave Faca	3	18,73	56,2
20220901	5052922	CF(3572608)	Chave Faca	2	20,02	40,03
20220901	5052922	CF(3572608)	Chave Faca	1	23,47	23,47
20220901	5052922	CF(3572608)	Chave Faca	16	23,92	382,67
20220901	5052927	RD(760614)	Religador de Linha	29	5,15	149,35
20220901	5052935	FU(693367)	Chave Fusível	6	2,18	13,1
20220901	5052941	RD(21246714)	Religador de Linha	40	6,97	278,67
20220901	5052941	RD(21246714)	Religador de Linha	55	8,07	443,67
20220901	5052941	RD(21246714)	Religador de Linha	21	9,25	194,25
20220901	5052941	RD(21246714)	Religador de Linha	19	19,53	371,13
20220901	5052941	RD(21246714)	Religador de Linha	55	22,07	1213,67
20220901	5052941	RD(21246714)	Religador de Linha	7	53,1	371,7
20220901	5052947	FU(27216)	Chave Fusível	2	24,15	48,3
20220901	5052952	TD(16807)-(SEM PATRIMONIO)	Transformador Distribuição	2	2,25	4,5
20220901	5052953	TD(880)-(ENTF059233)	Transformador Distribuição	129	2,25	290,25
20220901	5052954	TD(35848)-(SEM PATRIMONIO)	Transformador Distribuição	1	3,23	3,23
20220901	5052957	FU(27351)	Chave Fusível	6	16,28	97,7
20220901	5052965	TD(10165)-(ENTF061754)	Transformador Distribuição	124	5,17	640,67
20220901	5052966	CF(718725)	Chave Faca	32	2,18	69,87
20220901	5052966	CF(718725)	Chave Faca	39	3,03	118,3
20220901	5052966	CF(718725)	Chave Faca	8	5,08	40,67
20220901	5052966	CF(718725)	Chave Faca	736	5,28	3888,53
20220901	5052978	PE(11065101)	Ponto de conexão	1	6,2	6,2
20220901	5052984	TD(11948)-(ENTT122791)	Transformador Distribuição	1	12,77	12,77
20220901	5052986	TD(26037)-(SEM PATRIMONIO)	Transformador Distribuição	1	22,65	22,65
20220901	5052988	TD(10129)-(ENTF088605)	Transformador Distribuição	52	4,82	250,47
20220901	5052990	TD(16508)-(ENTF106295)	Transformador Distribuição	1	24,33	24,33
20220901	5052991	RD(698122)	Religador de Linha	184	4,67	858,67
20220901	5053000	FR(19900)	Chave Fusível Religadora	49	4,55	222,95

Relatório Situação de Emergência
Setembro/2022
Código Único do Relatório: 20220901



20220901	5053008	FU(27410)	Chave Fusível	25	3,27	81,67
20220901	5053009	TD(655999)- (ENTF086068)	Transformador Distribuição	1	3,1	3,1
20220901	5053013	TD(658499)- (ENTF010857)	Transformador Distribuição	45	5,33	240
20220901	5053014	FR(21765)	Chave Fusível Religadora	43	20,55	883,65
20220901	5053019	FU(41510)	Chave Fusível	6	15,85	95,1
20220901	5053023	TD(53051)- (ENTF032194)	Transformador Distribuição	9	7,03	63,3
20220901	5053024	TD(667640)- (ENTF085594)	Transformador Distribuição	1	53,17	53,17
20220901	5053030	TD(733758)- (ENTF063377)	Transformador Distribuição	1	5,95	5,95
20220901	5053043	FU(38692)	Chave Fusível	9	22,15	199,35
20220901	5053045	TD(80)- (ENTF066316)	Transformador Distribuição	76	1,05	79,8
20220901	5053046	TD(682625)- (ENTF094407)	Transformador Distribuição	4	23,47	93,87
20220901	5053047	TD(705075)- (ENTF010482)	Transformador Distribuição	21	1,7	35,7
20220901	5053055	TD(18359)- (ENTF080236)	Transformador Distribuição	2	25,38	50,77
20220901	5053056	TD(25457)- (ENTF019170)	Transformador Distribuição	75	4,1	307,5
20220901	5053062	FU(39999)	Chave Fusível	5	15,27	76,33
20220901	5053063	TD(11234)- (ENTF063977)	Transformador Distribuição	79	2,18	172,48
20220901	5053065	TD(48833)- (ENTF029759)	Transformador Distribuição	21	4,67	98
20220901	5053086	TD(35177)- (ENTF054187)	Transformador Distribuição	1	23,28	23,28
20220901	5053096	FU(27647)	Chave Fusível	4	16,57	66,27
20220901	5053102	PE(16339995)	Ponto de conexão	1	1,93	1,93
20220901	5053118	FR(3798)	Chave Fusível Religadora	15	17,83	267,5
20220901	5053127	TD(17170)- (ENTT124104)	Transformador Distribuição	1	1,48	1,48
20220901	5053131	FU(675464)	Chave Fusível	9	2,43	21,9
20220901	5053133	TD(51623)- (ENTT106163)	Transformador Distribuição	42	16,27	683,2
20220901	5053135	FU(19881)	Chave Fusível	1	24,7	24,7
20220901	5053141	FR(21391)	Chave Fusível Religadora	17	20,5	348,5
20220901	5053143	CF(21181)	Chave Faca	7	3,43	24,03
20220901	5053143	CF(21181)	Chave Faca	6	5,03	30,2
20220901	5053143	CF(21181)	Chave Faca	43	44,73	1923,53

Relatório Situação de Emergência
Setembro/2022
Código Único do Relatório: 20220901



20220901	5053143	CF(21181)	Chave Faca	21	45,32	951,65
20220901	5053147	TD(30567)- (ENTF028631)	Transformador Distribuição	52	17,35	902,2
20220901	5053151	TD(45545)- (ENTF028697)	Transformador Distribuição	1	17,3	17,3
20220901	5053153	TD(40898)- (ENTF066384)	Transformador Distribuição	45	21,72	977,25
20220901	5053155	TD(12670)-(SEM PATRIMONIO)	Transformador Distribuição	13	21,47	279,07
20220901	5053156	TD(52971)- (ENTF030473)	Transformador Distribuição	21	1,45	30,45
20220901	5053160	TD(18015)- (ENTT178057)	Transformador Distribuição	1	2,23	2,23
20220901	5053165	TD(16737)- (ENTF064912)	Transformador Distribuição	1	4,77	4,77
20220901	5053168	FU(38440)	Chave Fusível	44	0,8	35,2
20220901	5053177	TD(41995)- (ENTF042135)	Transformador Distribuição	1	19,3	19,3
20220901	5053178	FU(37207)	Chave Fusível	3	20,85	62,55
20220901	5053184	CF(39204220)	Chave Faca	197	1,17	229,83
20220901	5053184	CF(39204220)	Chave Faca	46	1,93	88,93
20220901	5053184	CF(39204220)	Chave Faca	266	2,32	616,23
20220901	5053184	CF(39204220)	Chave Faca	3	5,28	15,85
20220901	5053189	FU(702573)	Chave Fusível	14	23,85	333,9
20220901	5053191	FR(44712)	Chave Fusível Religadora	87	0,18	15,95
20220901	5053192	TD(694784)- (ENTT202235)	Transformador Distribuição	1	20,38	20,38
20220901	5053195	FR(42045)	Chave Fusível Religadora	1	71,73	71,73
20220901	5053199	FR(7480152)	Chave Fusível Religadora	3	12,9	38,7
20220901	5053201	CF(742085)	Chave Faca	7	6,25	43,75
20220901	5053201	CF(742085)	Chave Faca	24	7,07	169,6
20220901	5053201	CF(742085)	Chave Faca	39	7,83	305,5
20220901	5053203	CF(10600)	Chave Faca	21	1,75	36,75
20220901	5053203	CF(10600)	Chave Faca	19	18,65	354,35
20220901	5053203	CF(10600)	Chave Faca	22	19,9	437,8
20220901	5053203	CF(10600)	Chave Faca	4	21,07	84,27
20220901	5053205	TD(694953)- (ENTF036572)	Transformador Distribuição	1	3,15	3,15
20220901	5053214	TD(45494)- (ENTF011592)	Transformador Distribuição	2	15,23	30,47
20220901	5053217	CL(1192)	Chave Lâmina	69	16,9	1166,1
20220901	5053219	PE(13724921)	Ponto de conexão	1	20,68	20,68

Relatório Situação de Emergência
Setembro/2022
Código Único do Relatório: 20220901



20220901	5053220	TD(666878)- (ENTF080900)	Transformador Distribuição	7	2,77	19,37
20220901	5053222	TD(11373)- (ENTT134240)	Transformador Distribuição	1	22,83	22,83
20220901	5053223	FU(35120)	Chave Fusível	151	24,93	3764,93
20220901	5053224	TD(22254)- (ENTT108233)	Transformador Distribuição	1	15,6	15,6
20220901	5053234	RD(754600)	Religador de Linha	46	1,18	54,43
20220901	5053234	RD(754600)	Religador de Linha	150	2,55	382,5
20220901	5053234	RD(754600)	Religador de Linha	46	2,62	120,37
20220901	5053237	FR(14630)	Chave Fusível Religadora	4	17,78	71,13
20220901	5053242	TD(7637)- (ENTF087878)	Transformador Distribuição	50	3,05	152,5
20220901	5053244	TD(9557)- (ENTF009618)	Transformador Distribuição	47	3,23	151,97
20220901	5053245	TD(667468)- (ENTF080875)	Transformador Distribuição	5	3,75	18,75
20220901	5053248	FU(14224)	Chave Fusível	34	16,47	559,87
20220901	5053249	FR(10104)	Chave Fusível Religadora	24	13,47	323,2
20220901	5053251	FU(18700)	Chave Fusível	1	15,33	15,33
20220901	5053254	FR(12501)	Chave Fusível Religadora	33	1,1	36,3
20220901	5053254	FR(12501)	Chave Fusível Religadora	3	1,6	4,8
20220901	5053254	FR(12501)	Chave Fusível Religadora	3	2,08	6,25
20220901	5053254	FR(12501)	Chave Fusível Religadora	4	2,25	9
20220901	5053256	TD(59570)- (ENTF033358)	Transformador Distribuição	1	9,32	9,32
20220901	5053258	TD(15714)- (ENTF042601)	Transformador Distribuição	1	39,23	39,23
20220901	5053261	FU(27777)	Chave Fusível	7	12,93	90,53
20220901	5053268	TD(11370)- (ENTT179988)	Transformador Distribuição	2	21,17	42,33
20220901	5053269	TD(51760)- (ENTF077987)	Transformador Distribuição	1	42,23	42,23
20220901	5053273	TD(6717)- (ENTF543370)	Transformador Distribuição	111	3,42	379,25
20220901	5053274	CF(31264)	Chave Faca	114	2,18	248,9
20220901	5053274	CF(31264)	Chave Faca	30	2,6	78
20220901	5053274	CF(31264)	Chave Faca	16	4,6	73,6
20220901	5053283	FU(41387)	Chave Fusível	8	14,62	116,93

Relatório Situação de Emergência
Setembro/2022
Código Único do Relatório: 20220901



20220901	5053284	FU(14723)	Chave Fusível	63	3,37	212,1
20220901	5053285	FR(676879)	Chave Fusível Religadora	80	2,57	205,33
20220901	5053290	TD(32048)- (ENTF039438)	Transformador Distribuição	8	16,17	129,33
20220901	5053297	FR(18683)	Chave Fusível Religadora	48	12,88	618,4
20220901	5053298	FU(693221)	Chave Fusível	2	15,62	31,23
20220901	5053300	FR(28104)	Chave Fusível Religadora	23	18,73	430,87
20220901	5053304	TD(706323)- (ENTF051925)	Transformador Distribuição	1	13,62	13,62
20220901	5053306	TD(40022)- (ENTF543489)	Transformador Distribuição	2	18,65	37,3
20220901	5053307	CF(25809)	Chave Faca	51	1,87	95,2
20220901	5053307	CF(25809)	Chave Faca	195	5,02	978,25
20220901	5053308	FU(725285)	Chave Fusível	3	5,4	16,2
20220901	5053309	CF(26606)	Chave Faca	2	47,8	95,6
20220901	5053309	CF(26606)	Chave Faca	1	49,98	49,98
20220901	5053311	FU(731643)	Chave Fusível	550	0,42	229,17
20220901	5053311	FU(731643)	Chave Fusível	577	0,48	278,88
20220901	5053311	FU(731643)	Chave Fusível	411	0,8	328,8
20220901	5053311	FU(731643)	Chave Fusível	535	1,73	927,33
20220901	5053311	FU(731643)	Chave Fusível	541	1,75	946,75
20220901	5053311	FU(731643)	Chave Fusível	178	2,9	516,2
20220901	5053311	FU(731643)	Chave Fusível	80	6,37	509,33
20220901	5053311	FU(731643)	Chave Fusível	458	8,68	3976,97
20220901	5053311	FU(731643)	Chave Fusível	1	22,37	22,37
20220901	5053312	FU(45544)	Chave Fusível	15	2,23	33,5
20220901	5053312	FU(45544)	Chave Fusível	1	21,2	21,2
20220901	5053315	TD(26565)- (ENTF028819)	Transformador Distribuição	61	4,93	300,93
20220901	5053315	TD(26565)- (ENTF028819)	Transformador Distribuição	8	44,05	352,4
20220901	5053316	PE(14637056)	Ponto de conexão	2	11,5	23
20220901	5053320	CF(4846)	Chave Faca	432	0,25	108
20220901	5053320	CF(4846)	Chave Faca	127	2,37	300,57
20220901	5053320	CF(4846)	Chave Faca	186	2,98	554,9
20220901	5053320	CF(4846)	Chave Faca	216	3,27	705,6
20220901	5053324	FU(17467)	Chave Fusível	2	25,83	51,67
20220901	5053326	TD(8511)- (ENTF026702)	Transformador Distribuição	56	4,5	252
20220901	5053327	FR(679462)	Chave Fusível Religadora	120	19,3	2316

Relatório Situação de Emergência
Setembro/2022
Código Único do Relatório: 20220901



20220901	5053328	TD(8643)- (ENTF047569)	Transformador Distribuição	82	2,45	200,9
20220901	5053337	FU(25765)	Chave Fusível	4	12,58	50,33
20220901	5053342	TD(18009)- (ENTF543676)	Transformador Distribuição	1	20,88	20,88
20220901	5053344	CF(14395)	Chave Faca	11	4,3	47,3
20220901	5053344	CF(14395)	Chave Faca	117	6,35	742,95
20220901	5053344	CF(14395)	Chave Faca	21	11,73	246,4
20220901	5053345	TD(60623)-(SEM PATRIMONIO)	Transformador Distribuição	1	13,07	13,07
20220901	5053346	FR(37454)	Chave Fusível Religadora	28	1,87	52,27
20220901	5053346	FR(37454)	Chave Fusível Religadora	15	4,37	65,5
20220901	5053346	FR(37454)	Chave Fusível Religadora	7	5,63	39,43
20220901	5053346	FR(37454)	Chave Fusível Religadora	88	8,3	730,4
20220901	5053346	FR(37454)	Chave Fusível Religadora	30	8,68	260,5
20220901	5053347	FU(12805)	Chave Fusível	27	17,82	481,05
20220901	5053349	FU(10640)	Chave Fusível	7	34,18	239,28
20220901	5053350	FU(691145)	Chave Fusível	336	1,9	638,4
20220901	5053351	TD(689812)-(SEM PATRIMONIO)	Transformador Distribuição	5	25,7	128,5
20220901	5053361	RD(730237)	Religador de Linha	15	2,47	37
20220901	5053361	RD(730237)	Religador de Linha	9	3,12	28,05
20220901	5053361	RD(730237)	Religador de Linha	9	4,58	41,25
20220901	5053361	RD(730237)	Religador de Linha	9	11	99
20220901	5053361	RD(730237)	Religador de Linha	185	15,6	2886
20220901	5053363	CF(18933)	Chave Faca	50	0,35	17,5
20220901	5053363	CF(18933)	Chave Faca	5	1,6	8
20220901	5053363	CF(18933)	Chave Faca	15	15	225
20220901	5053365	CGD51_CGD59507		64	1,95	124,8
20220901	5053366	TD(53611)-(SEM PATRIMONIO)	Transformador Distribuição	1	23,3	23,3
20220901	5053371	PE(19733394)	Ponto de conexão	1	2,85	2,85
20220901	5053373	FR(7114)	Chave Fusível Religadora	20	27,78	555,67

Relatório Situação de Emergência
Setembro/2022
Código Único do Relatório: 20220901



20220901	5053376	TD(690348)- (ENTF049980)	Transformador Distribuição	28	7,38	206,73
20220901	5053377	FU(6308)	Chave Fusível	43	10,27	441,47
20220901	5053378	PE(16105564)	Ponto de conexão	1	6,22	6,22
20220901	5053379	TD(11473)-(SEM PATRIMONIO)	Transformador Distribuição	44	2,72	119,53
20220901	5053380	FU(39805)	Chave Fusível	21	3,65	76,65
20220901	5053388	FR(9258)	Chave Fusível Religadora	21	11,45	240,45
20220901	5053392	FU(6192)	Chave Fusível	70	7,02	491,17
20220901	5053397	FR(29865)	Chave Fusível Religadora	10	19,52	195,17
20220901	5053406	FR(39975)	Chave Fusível Religadora	10	3,7	37
20220901	5053406	FR(39975)	Chave Fusível Religadora	21	3,78	79,45
20220901	5053406	FR(39975)	Chave Fusível Religadora	83	4,22	349,98
20220901	5053406	FR(39975)	Chave Fusível Religadora	10	6,68	66,83
20220901	5053406	FR(39975)	Chave Fusível Religadora	18	16,93	304,8
20220901	5053406	FR(39975)	Chave Fusível Religadora	24	17,68	424,4
20220901	5053410	TD(755597)- (ENTF546762)	Transformador Distribuição	70	5,78	404,83
20220901	5053419	PE(13210339)	Ponto de conexão	14	11,97	167,53
20220901	5053420	FU(44614)	Chave Fusível	15	20,98	314,75
20220901	5053421	RD(700149)	Religador de Linha	1	3,1	3,1
20220901	5053421	RD(700149)	Religador de Linha	178	3,37	599,27
20220901	5053421	RD(700149)	Religador de Linha	277	4,08	1131,08
20220901	5053422	FU(5023)	Chave Fusível	8	9,7	77,6
20220901	5053424	TD(25526)- (ENTF092743)	Transformador Distribuição	48	2,8	134,4
20220901	5053424	TD(25526)- (ENTF092743)	Transformador Distribuição	48	4,33	208
20220901	5053424	TD(25526)- (ENTF092743)	Transformador Distribuição	16	12,62	201,87
20220901	5053428	FU(5414)	Chave Fusível	132	1,1	145,2
20220901	5053431	TD(24253)- (ENTF047628)	Transformador Distribuição	72	2,27	163,2
20220901	5053433	PPE04_PPE49508		2832	0,98	2784,8

Relatório Situação de Emergência
Setembro/2022
Código Único do Relatório: 20220901



20220901	5053437	CF(3913)	Chave Faca	3236	1,02	3289,93
20220901	5053451	TD(719219)- (ENTF055188)	Transformador Distribuição	11	1,75	19,25
20220901	5053457	FR(7771)	Chave Fusível Religadora	21	16,17	339,5
20220901	5053461	FU(9588)	Chave Fusível	158	13,25	2093,5
20220901	5053473	TD(8629)- (ENTF017129)	Transformador Distribuição	97	4,63	449,43
20220901	5053498	TD(729941)- (ENTF028652)	Transformador Distribuição	60	15,83	950
20220901	5053512	RD(40194)	Religador de Linha	3	12,42	37,25
20220901	5053512	RD(40194)	Religador de Linha	19	17,37	329,97
20220901	5053514	FR(12411)	Chave Fusível Religadora	51	16,53	843,2
20220901	5053521	RD(717250)	Religador de Linha	894	1,75	1564,5
20220901	5053521	RD(717250)	Religador de Linha	85	1,83	155,83
20220901	5053521	RD(717250)	Religador de Linha	625	2,33	1458,33
20220901	5053521	RD(717250)	Religador de Linha	1416	2,42	3422
20220901	5053523	TD(26570)- (ENTF066135)	Transformador Distribuição	61	3,95	240,95
20220901	5053526	FR(23541)	Chave Fusível Religadora	42	0,12	4,9
20220901	5053526	FR(23541)	Chave Fusível Religadora	22	8,28	182,23
20220901	5053526	FR(23541)	Chave Fusível Religadora	20	9,13	182,67
20220901	5053526	FR(23541)	Chave Fusível Religadora	2	11,85	23,7
20220901	5053526	FR(23541)	Chave Fusível Religadora	5	14,37	71,83
20220901	5053526	FR(23541)	Chave Fusível Religadora	10	17,27	172,67
20220901	5053526	FR(23541)	Chave Fusível Religadora	1	17,93	17,93
20220901	5053526	FR(23541)	Chave Fusível Religadora	3	19,47	58,4
20220901	5053532	FU(681365)	Chave Fusível	80	19,52	1561,33
20220901	5053537	FR(679203)	Chave Fusível Religadora	44	21,55	948,2
20220901	5053538	FU(750500)	Chave Fusível	1	9,15	9,15
20220901	5053544	RD(753595)	Religador de Linha	460	0,05	23
20220901	5053556	CF(7766)	Chave Faca	11	2,22	24,38

Relatório Situação de Emergência
Setembro/2022
Código Único do Relatório: 20220901



20220901	5053556	CF(7766)	Chave Faca	28	4,3	120,4
20220901	5053559	PE(12196279)	Ponto de conexão	1	2,47	2,47
20220901	5053561	TD(168)- (ENTF108872)	Transformador Distribuição	1	9,53	9,53
20220901	5053563	FU(8069)	Chave Fusível	26	12,33	320,67
20220901	5053574	CF(79)	Chave Faca	1622	0,05	81,1
20220901	5053574	CF(79)	Chave Faca	2	2	4
20220901	5053574	CF(79)	Chave Faca	105	2,02	211,75
20220901	5053574	CF(79)	Chave Faca	124	9,83	1219,33
20220901	5053577	TD(6728)-(SEM PATRIMONIO)	Transformador Distribuição	73	2,08	152,08
20220901	5053579	FU(10638)	Chave Fusível	7	22,15	155,05
20220901	5053580	TD(8622)- (ENTF023283)	Transformador Distribuição	62	4,05	251,1
20220901	5053592	RD(14233)	Religador de Linha	184	3,38	622,53
20220901	5053592	RD(14233)	Religador de Linha	53	5,53	293,27
20220901	5053592	RD(14233)	Religador de Linha	423	5,65	2389,95
20220901	5053593	CF(10338)	Chave Faca	14	3,73	52,27
20220901	5053593	CF(10338)	Chave Faca	18	6,28	113,1
20220901	5053593	CF(10338)	Chave Faca	6	10,65	63,9
20220901	5053593	CF(10338)	Chave Faca	6	11,2	67,2
20220901	5053593	CF(10338)	Chave Faca	10	11,47	114,67
20220901	5053594	TD(12830)- (ENTT182655)	Transformador Distribuição	1	7,73	7,73
20220901	5053598	CF(12517)	Chave Faca	28	18,33	513,33
20220901	5053602	TD(672215)- (ENTF091306)	Transformador Distribuição	1416	0,72	1014,8
20220901	5053602	TD(672215)- (ENTF091306)	Transformador Distribuição	1097	1,28	1407,82
20220901	5053602	TD(672215)- (ENTF091306)	Transformador Distribuição	221	3,78	836,12
20220901	5053606	TD(722667)- (ENTF055558)	Transformador Distribuição	2	1,05	2,1
20220901	5053609	TD(667528)- (ENTF091452)	Transformador Distribuição	5	4,98	24,92
20220901	5053610	TD(757074)- (ENTF547374)	Transformador Distribuição	1	7,33	7,33
20220901	5053614	TD(687527)- (ENTF021234)	Transformador Distribuição	26	7,4	192,4
20220901	5053615	TD(19262)- (ENTF051464)	Transformador Distribuição	77	2,95	227,15
20220901	5053615	TD(19262)- (ENTF051464)	Transformador Distribuição	11	4,13	45,47

Relatório Situação de Emergência
Setembro/2022
Código Único do Relatório: 20220901



20220901	5053615	TD(19262)- (ENTF051464)	Transformador Distribuição	10	5,33	53,33
20220901	5053615	TD(19262)- (ENTF051464)	Transformador Distribuição	29	8,97	260,03
20220901	5053615	TD(19262)- (ENTF051464)	Transformador Distribuição	2	21,3	42,6
20220901	5053616	TD(729884)-(SEM PATRIMONIO)	Transformador Distribuição	1	33,98	33,98
20220901	5053618	FU(35167)	Chave Fusível	95	11,6	1102
20220901	5053618	FU(35167)	Chave Fusível	1	12,08	12,08
20220901	5053618	FU(35167)	Chave Fusível	1	12,47	12,47
20220901	5053619	TD(56796)- (ENTF043823)	Transformador Distribuição	42	2,82	118,3
20220901	5053619	TD(56796)- (ENTF043823)	Transformador Distribuição	3	4,58	13,75
20220901	5053619	TD(56796)- (ENTF043823)	Transformador Distribuição	28	6,88	192,73
20220901	5053619	TD(56796)- (ENTF043823)	Transformador Distribuição	13	9,37	121,77
20220901	5053619	TD(56796)- (ENTF043823)	Transformador Distribuição	2	10,8	21,6
20220901	5053619	TD(56796)- (ENTF043823)	Transformador Distribuição	19	14,88	282,78
20220901	5053619	TD(56796)- (ENTF043823)	Transformador Distribuição	5	17,08	85,42
20220901	5053619	TD(56796)- (ENTF043823)	Transformador Distribuição	11	18,93	208,27
20220901	5053619	TD(56796)- (ENTF043823)	Transformador Distribuição	13	24,38	316,98
20220901	5053619	TD(56796)- (ENTF043823)	Transformador Distribuição	21	28,97	608,3
20220901	5053619	TD(56796)- (ENTF043823)	Transformador Distribuição	10	29,93	299,33
20220901	5053619	TD(56796)- (ENTF043823)	Transformador Distribuição	1	40,72	40,72
20220901	5053623	CF(39638)	Chave Faca	6	5,05	30,3
20220901	5053623	CF(39638)	Chave Faca	14	8,23	115,27
20220901	5053623	CF(39638)	Chave Faca	8	8,27	66,13
20220901	5053623	CF(39638)	Chave Faca	7	8,9	62,3
20220901	5053624	TD(17568)-(SEM PATRIMONIO)	Transformador Distribuição	33	17,8	587,4
20220901	5053625	RD(35718)	Religador de Linha	228	0,3	68,4
20220901	5053626	CF(662599)	Chave Faca	71	7,25	514,75
20220901	5053626	CF(662599)	Chave Faca	175	7,55	1321,25
20220901	5053626	CF(662599)	Chave Faca	186	9	1674

Relatório Situação de Emergência
Setembro/2022
Código Único do Relatório: 20220901



20220901	5053629	TD(756504)- (ENTF546515)	Transformador Distribuição	16	3,12	49,87
20220901	5053631	FU(689450)	Chave Fusível	23	15,57	358,03
20220901	5053632	TD(690364)- (ENTF007891)	Transformador Distribuição	40	5,03	201,33
20220901	5053638	CF(722978)	Chave Faca	438	0,15	65,7
20220901	5053638	CF(722978)	Chave Faca	12	7,35	88,2
20220901	5053638	CF(722978)	Chave Faca	25	7,42	185,42
20220901	5053638	CF(722978)	Chave Faca	8	9,45	75,6
20220901	5053638	CF(722978)	Chave Faca	21	9,78	205,45
20220901	5053641	CF(24533)	Chave Faca	13	2,33	30,33
20220901	5053641	CF(24533)	Chave Faca	3	21,55	64,65
20220901	5053641	CF(24533)	Chave Faca	15	22,4	336
20220901	5053641	CF(24533)	Chave Faca	15	23,1	346,5
20220901	5053646	FU(9401)	Chave Fusível	152	7,67	1165,33
20220901	5053647	FR(10264)	Chave Fusível Religadora	83	12	996
20220901	5053648	TD(5249)- (ENTF008972)	Transformador Distribuição	36	7,45	268,2
20220901	5053651	FR(18390)	Chave Fusível Religadora	52	9,3	483,6
20220901	5053658	CF(596)	Chave Faca	284	0,15	42,6
20220901	5053658	CF(596)	Chave Faca	33	1,82	59,95
20220901	5053658	CF(596)	Chave Faca	570	4,95	2821,5
20220901	5053658	CF(596)	Chave Faca	141	5,32	749,65
20220901	5053659	TD(15709)-(SEM PATRIMONIO)	Transformador Distribuição	1	18,6	18,6
20220901	5053662	TD(2358)- (ENTF022929)	Transformador Distribuição	65	14,27	927,33
20220901	5053665	TD(56313)- (ENTF104782)	Transformador Distribuição	26	10,72	278,63
20220901	5053668	FR(676879)	Chave Fusível Religadora	80	5,7	456
20220901	5053669	FU(712379)	Chave Fusível	45	13,72	617,25
20220901	5053670	TD(52227)- (ENTF088892)	Transformador Distribuição	12	5,73	68,8
20220901	5053671	TD(17697)-(SEM PATRIMONIO)	Transformador Distribuição	1	39,78	39,78
20220901	5053672	RD(698715)	Religador de Linha	166	6,07	1007,07
20220901	5053673	FR(679325)	Chave Fusível Religadora	5	12,67	63,33
20220901	5053673	FR(679325)	Chave Fusível Religadora	13	12,75	165,75
20220901	5053673	FR(679325)	Chave Fusível Religadora	23	13,17	302,83

Relatório Situação de Emergência
Setembro/2022
Código Único do Relatório: 20220901



20220901	5053674	FU(94290)	Chave Fusível	102	7,87	802,4
20220901	5053675	TD(5670)- (ENTF009763)	Transformador Distribuição	30	4,85	145,5
20220901	5053676	FU(715854)	Chave Fusível	8	7,25	58
20220901	5053679	FU(21458)	Chave Fusível	10	20,58	205,83
20220901	5053682	TD(742354)- (ENTF066187)	Transformador Distribuição	3	12,27	36,8
20220901	5053684	TD(34132)- (ENTT103658)	Transformador Distribuição	1	5,72	5,72
20220901	5053686	TD(7637)- (ENTF087878)	Transformador Distribuição	50	8,07	403,33
20220901	5053690	TD(660744)- (ENTF546425)	Transformador Distribuição	2	9,03	18,07
20220901	5053691	FU(11053)	Chave Fusível	55	1,23	67,83
20220901	5053697	FU(2856)	Chave Fusível	15	10,2	153
20220901	5053699	TD(10909)- (ENTF024131)	Transformador Distribuição	3	17,87	53,6
20220901	5053702	CF(7840845)	Chave Faca	44	4,02	176,73
20220901	5053702	CF(7840845)	Chave Faca	61	4,77	290,77
20220901	5053705	FU(1852)	Chave Fusível	124	3,97	491,87
20220901	5053705	FU(1852)	Chave Fusível	176	5,42	953,33
20220901	5053709	TD(35388)- (ENTF075112)	Transformador Distribuição	8	12,53	100,27
20220901	5053714	TD(27711)- (ENTF054235)	Transformador Distribuição	15	22,43	336,5
20220901	5053717	FR(25622)	Chave Fusível Religadora	23	15,3	351,9
20220901	5053723	TD(24806)-(SEM PATRIMONIO)	Transformador Distribuição	251	4,13	1037,47
20220901	5053724	FR(7169)	Chave Fusível Religadora	48	4,93	236,8
20220901	5053726	FR(99727091)	Chave Fusível Religadora	43	3,03	130,43
20220901	5053728	TD(2984)- (ENTF100268)	Transformador Distribuição	260	9,97	2591,33
20220901	5053733	FR(4050)	Chave Fusível Religadora	91	14,62	1330,12
20220901	5053734	TD(24401)- (ENTF005387)	Transformador Distribuição	42	1,85	77,7
20220901	5053734	TD(24401)- (ENTF005387)	Transformador Distribuição	46	2,1	96,6
20220901	5053734	TD(24401)- (ENTF005387)	Transformador Distribuição	86	2,35	202,1
20220901	5053736	FU(711496)	Chave Fusível	33	5,08	167,75
20220901	5053739	CF(709582)	Chave Faca	13	5,33	69,33
20220901	5053739	CF(709582)	Chave Faca	194	5,52	1070,23
20220901	5053739	CF(709582)	Chave Faca	243	8,67	2106

Relatório Situação de Emergência
Setembro/2022
Código Único do Relatório: 20220901



20220901	5053741	TD(15839)-(SEM PATRIMONIO)	Transformador Distribuição	2	3,45	6,9
20220901	5053746	FU(40822)	Chave Fusível	3	9,57	28,7
20220901	5053751	CF(30780)	Chave Faca	34	0,05	1,7
20220901	5053751	CF(30780)	Chave Faca	4	2,7	10,8
20220901	5053751	CF(30780)	Chave Faca	109	6,8	741,2
20220901	5053752	FU(35519)	Chave Fusível	16	14,98	239,73
20220901	5053754	TD(9332)-(ENTF015222)	Transformador Distribuição	32	4,32	138,13
20220901	5053757	TD(56146)-(ENTT181292)	Transformador Distribuição	1	13,53	13,53
20220901	5053766	FR(1861)	Chave Fusível Religadora	16	6,93	110,93
20220901	5053768	TD(686856)-(ENTT201845)	Transformador Distribuição	1	6,72	6,72
20220901	5053770	FR(10319)	Chave Fusível Religadora	21	3,12	65,45
20220901	5053775	FU(9936)	Chave Fusível	28	6,78	189,93
20220901	5053776	FU(715520)	Chave Fusível	58	2,58	149,83
20220901	5053779	FU(681511)	Chave Fusível	91	5,7	518,7
20220901	5053781	FR(26599)	Chave Fusível Religadora	22	9,02	198,37
20220901	5053781	FR(26599)	Chave Fusível Religadora	1	30,45	30,45
20220901	5053783	FU(16716)	Chave Fusível	6	3,53	21,2
20220901	5053789	FR(21886)	Chave Fusível Religadora	11	12,18	134,02
20220901	5053792	FU(730356)	Chave Fusível	2	4,93	9,87
20220901	5053796	FU(20482)	Chave Fusível	1	11,97	11,97
20220901	5053797	FU(713925)	Chave Fusível	12	9,72	116,6
20220901	5053799	FU(13958)	Chave Fusível	26	20,58	535,17
20220901	5053803	FR(39739)	Chave Fusível Religadora	41	10,08	413,42
20220901	5053811	FU(682723)	Chave Fusível	11	6,35	69,85
20220901	5053820	FU(22503)	Chave Fusível	4	11,22	44,87
20220901	5053823	TD(13519)-(ENTF108346)	Transformador Distribuição	1	9,35	9,35
20220901	5053824	FU(12566)	Chave Fusível	1	9,42	9,42
20220901	5053826	TD(16742)-(ENTF043031)	Transformador Distribuição	1	4,72	4,72
20220901	5053827	TD(44374)-(ENTT101770)	Transformador Distribuição	3	4,13	12,4
20220901	5053829	TD(15971)-(ENTF038746)	Transformador Distribuição	1	3,48	3,48
20220901	5053833	FU(20854)	Chave Fusível	10	6,63	66,33
20220901	5053833	FU(20854)	Chave Fusível	34	6,78	230,63

Relatório Situação de Emergência
Setembro/2022
Código Único do Relatório: 20220901



20220901	5053833	FU(20854)	Chave Fusível	31	8,2	254,2
20220901	5053835	FU(44619)	Chave Fusível	29	9,15	265,35
20220901	5053838	TD(701060)- (ENTF017593)	Transformador Distribuição	2	3,85	7,7
20220901	5053841	FR(660530)	Chave Fusível Religadora	8	6,52	52,13
20220901	5053843	FR(10164)	Chave Fusível Religadora	30	8,45	253,5
20220901	5053844	FR(21762)	Chave Fusível Religadora	23	13,15	302,45
20220901	5053846	FR(15369)	Chave Fusível Religadora	29	4,58	132,92
20220901	5053847	FU(19253)	Chave Fusível	2	8,45	16,9
20220901	5053848	CF(29419)	Chave Faca	54	0,38	20,7
20220901	5053848	CF(29419)	Chave Faca	34	0,52	17,57
20220901	5053848	CF(29419)	Chave Faca	1	0,72	0,72
20220901	5053848	CF(29419)	Chave Faca	11	1,3	14,3
20220901	5053848	CF(29419)	Chave Faca	29	2,8	81,2
20220901	5053848	CF(29419)	Chave Faca	16	4,1	65,6
20220901	5053848	CF(29419)	Chave Faca	17	4,47	75,93
20220901	5053856	FU(21483)	Chave Fusível	2	7,55	15,1
20220901	5053857	CF(15733)	Chave Faca	164	2,15	352,6
20220901	5053857	CF(15733)	Chave Faca	14	5,77	80,73
20220901	5053857	CF(15733)	Chave Faca	115	5,83	670,83
20220901	5053859	FU(18435)	Chave Fusível	2	4,3	8,6
20220901	5053860	FU(15856)	Chave Fusível	7	7,22	50,52
20220901	5053861	FU(11631)	Chave Fusível	8	13,32	106,53
20220901	5053870	FU(16225)	Chave Fusível	5	8,32	41,58
20220901	5053881	TD(9428)- (ENTF546294)	Transformador Distribuição	71	2,6	184,6
20220901	5053884	FU(10051)	Chave Fusível	6	1,97	11,8
20220901	5053886	TD(34052)-(SEM PATRIMONIO)	Transformador Distribuição	1	3,82	3,82
20220901	5053890	TD(44186)- (ENTF043279)	Transformador Distribuição	1	4,05	4,05
20220901	5053892	FR(17206)	Chave Fusível Religadora	42	4,1	172,2
20220901	5053896	TD(31185)- (ENTT112746)	Transformador Distribuição	1	5,75	5,75
20220901	5053905	FU(1454)	Chave Fusível	4	15,85	63,4
20220901	5053906	TD(708126)- (ENTF094860)	Transformador Distribuição	3	7,72	23,15
20220901	5053908	TD(56106)- (ENTT121011)	Transformador Distribuição	1	4,08	4,08
20220901	5053911	FU(18050)	Chave Fusível	9	4,48	40,35

Relatório Situação de Emergência
Setembro/2022
Código Único do Relatório: 20220901



20220901	5053912	FU(10444)	Chave Fusível	10	5,08	50,83
20220901	5053917	TD(672775)- (ENTT201145)	Transformador Distribuição	1	12,83	12,83
20220901	5053928	FU(21897)	Chave Fusível	62	5,15	319,3
20220901	5053928	FU(21897)	Chave Fusível	45	6,73	303
20220901	5053933	FU(15871)	Chave Fusível	12	14,65	175,8
20220901	5053940	FU(30339)	Chave Fusível	11	4,7	51,7
20220901	5053940	FU(30339)	Chave Fusível	4	14,25	57
20220901	5053946	FU(10388)	Chave Fusível	8	9,55	76,4
20220901	5053947	FU(681467)	Chave Fusível	26	5,17	134,33
20220901	5053952	FU(9787)	Chave Fusível	97	2,95	286,15
20220901	5053953	CF(728558)	Chave Faca	845	0,73	619,67
20220901	5053953	CF(728558)	Chave Faca	752	1,23	927,47
20220901	5053953	CF(728558)	Chave Faca	49	1,3	63,7
20220901	5053953	CF(728558)	Chave Faca	85	2,33	198,33
20220901	5053954	FU(681929)	Chave Fusível	4	11,72	46,87
20220901	5053955	TD(21242)-(SEM PATRIMONIO)	Transformador Distribuição	2	9,38	18,77
20220901	5053969	FU(2850)	Chave Fusível	13	5,37	69,77
20220901	5053973	FU(20527)	Chave Fusível	5	5,32	26,58
20220901	5053975	FU(44692)	Chave Fusível	10	7,33	73,33
20220901	5053981	FU(42036)	Chave Fusível	50	9,88	494,17
20220901	5053984	FU(10085)	Chave Fusível	3	3,23	9,7
20220901	5053986	TD(719074)- (ENTF056611)	Transformador Distribuição	1	6,87	6,87
20220901	5053987	TD(18881)- (ENTF104377)	Transformador Distribuição	1	3,18	3,18
20220901	5053991	TD(4691)- (ENTF057829)	Transformador Distribuição	41	2,63	107,97
20220901	5053993	TD(19695)- (ENTF043148)	Transformador Distribuição	1	6,78	6,78
20220901	5054002	FU(1018)	Chave Fusível	112	2,18	244,53
20220901	5054003	FU(683416)	Chave Fusível	10	19,83	198,33
20220901	5054006	FU(16902)	Chave Fusível	3	32,08	96,25
20220901	5054008	TD(22676)- (ENTF001161)	Transformador Distribuição	35	4,3	150,5
20220901	5054012	TD(45059)- (ENTF563988)	Transformador Distribuição	2	6,1	12,2
20220901	5054013	TD(17821)- (ENTF547816)	Transformador Distribuição	1	7,53	7,53
20220901	5054014	FU(23569)	Chave Fusível	2	9,58	19,17
20220901	5054020	FU(38656)	Chave Fusível	57	5,57	317,3
20220901	5054021	FU(18181)	Chave Fusível	5	30,7	153,5
20220901	5054029	FR(28475)	Chave Fusível Religadora	27	5,9	159,3

Relatório Situação de Emergência
Setembro/2022
Código Único do Relatório: 20220901



20220901	5054030	TD(30959)- (ENTT125147)	Transformador Distribuição	1	7,25	7,25
20220901	5054041	TD(37399)- (ENTF051330)	Transformador Distribuição	1	8,3	8,3
20220901	5054042	FU(681049)	Chave Fusível	15	4,97	74,5
20220901	5054044	TD(677175)- (ENTF093751)	Transformador Distribuição	20	7,87	157,33
20220901	5054052	TD(59966)- (ENTF039640)	Transformador Distribuição	1	27,57	27,57
20220901	5054061	TD(10664)- (ENTF030451)	Transformador Distribuição	9	9,42	84,75
20220901	5054066	FU(16095)	Chave Fusível	1	10,23	10,23
20220901	5054068	TD(22254)- (ENTT108233)	Transformador Distribuição	1	9,88	9,88
20220901	5054073	FU(23898)	Chave Fusível	81	3,07	248,4
20220901	5054075	TD(10752)- (ENTF073940)	Transformador Distribuição	4	8,45	33,8
20220901	5054076	FU(709900)	Chave Fusível	15	10,65	159,75
20220901	5054087	TD(48067)- (ENTF042564)	Transformador Distribuição	4	17,95	71,8
20220901	5054095	FU(16340)	Chave Fusível	8	12,22	97,73
20220901	5054098	FU(15379)	Chave Fusível	1	3,52	3,52
20220901	5054099	FU(4901)	Chave Fusível	1	1,72	1,72
20220901	5054102	FU(39319)	Chave Fusível	3	31,5	94,5
20220901	5054104	FU(35817)	Chave Fusível	2	2,07	4,13
20220901	5054105	TD(737573)- (ENTF065460)	Transformador Distribuição	1	6,3	6,3
20220901	5054106	TD(47382)- (ENTF101649)	Transformador Distribuição	1	4,57	4,57
20220901	5054118	FR(751722)	Chave Fusível Religadora	6	36,72	220,3
20220901	5054126	FR(32274)	Chave Fusível Religadora	72	5,22	375,6
20220901	5054127	FR(16131)	Chave Fusível Religadora	22	10,32	226,97
20220901	5054129	TD(11434)- (ENTF063252)	Transformador Distribuição	1	1,48	1,48
20220901	5054131	FU(18328)	Chave Fusível	1	19,58	19,58
20220901	5054132	TD(711910)- (ENTF048025)	Transformador Distribuição	5	27,83	139,17
20220901	5054143	FU(21082)	Chave Fusível	20	7,08	141,67
20220901	5054144	FU(749437)	Chave Fusível	25	15,98	399,58
20220901	5054147	FU(10201)	Chave Fusível	11	3,95	43,45
20220901	5054149	TD(16260)- (ENTF108087)	Transformador Distribuição	1	14,08	14,08
20220901	5054153	PE(18164524)	Ponto de conexão	1	1,47	1,47

Relatório Situação de Emergência
Setembro/2022
Código Único do Relatório: 20220901



20220901	5054155	FU(659291)	Chave Fusível	8	2,48	19,87
20220901	5054160	FR(41966)	Chave Fusível Religadora	38	2,38	90,57
20220901	5054165	TD(11230)- (ENTF004532)	Transformador Distribuição	4	7,73	30,93
20220901	5054166	FU(12631)	Chave Fusível	2	2,98	5,97
20220901	5054170	FU(7830)	Chave Fusível	14	9,07	126,93
20220901	5054172	FU(33845308)	Chave Fusível	3	5,68	17,05
20220901	5054174	TD(709765)- (ENTF046902)	Transformador Distribuição	1	3,17	3,17
20220901	5054176	FU(7759)	Chave Fusível	19	9,5	180,5
20220901	5054178	FU(731879)	Chave Fusível	2	10,35	20,7
20220901	5054187	TD(37236)- (ENTF048284)	Transformador Distribuição	1	10,28	10,28
20220901	5054191	TD(9820)- (ENTF021085)	Transformador Distribuição	30	4,1	123
20220901	5054192	FU(691312)	Chave Fusível	13	2,92	37,92
20220901	5054196	FU(741015)	Chave Fusível	2	7,05	14,1
20220901	5054197	FR(24422)	Chave Fusível Religadora	11	4,48	49,32
20220901	5054200	TD(745851)- (ENTT205189)	Transformador Distribuição	1	9,4	9,4
20220901	5054201	TD(26286)- (ENTF104296)	Transformador Distribuição	2	4,53	9,07
20220901	5054203	FU(16938)	Chave Fusível	12	27,35	328,2
20220901	5054207	FU(4921)	Chave Fusível	28	3,58	100,33
20220901	5054213	FU(13488)	Chave Fusível	23	4,8	110,4
20220901	5054214	FU(9941)	Chave Fusível	5	32,55	162,75
20220901	5054215	FU(12850)	Chave Fusível	2	16,02	32,03
20220901	5054221	FU(35387)	Chave Fusível	1	9,35	9,35
20220901	5054226	TD(43841)- (ENTF543762)	Transformador Distribuição	1	7,97	7,97
20220901	5054227	FU(17048)	Chave Fusível	22	14,87	327,07
20220901	5054228	FR(3471)	Chave Fusível Religadora	3	3,02	9,05
20220901	5054231	RD(13269)	Religador de Linha	2	0,88	1,77
20220901	5054231	RD(13269)	Religador de Linha	557	1,22	677,68
20220901	5054231	RD(13269)	Religador de Linha	1	1,77	1,77
20220901	5054231	RD(13269)	Religador de Linha	386	3,92	1511,83
20220901	5054231	RD(13269)	Religador de Linha	1	4,62	4,62
20220901	5054231	RD(13269)	Religador de Linha	13	4,72	61,32

Relatório Situação de Emergência
Setembro/2022
Código Único do Relatório: 20220901



20220901	5054238	TD(13747)- (ENTF107047)	Transformador Distribuição	1	12,17	12,17
20220901	5054242	TD(665539)- (ENTF088284)	Transformador Distribuição	1	8,93	8,93
20220901	5054243	FU(19483)	Chave Fusível	15	4,83	72,5
20220901	5054259	FR(20877)	Chave Fusível Religadora	13	7,37	95,77
20220901	5054265	PE(17395867)	Ponto de conexão	1	4,85	4,85
20220901	5054268	FU(41490)	Chave Fusível	3	7,52	22,55
20220901	5054269	TD(10913)- (ENTF025073)	Transformador Distribuição	6	14,52	87,1
20220901	5054272	FU(14202)	Chave Fusível	3	11	33
20220901	5054280	FU(19115)	Chave Fusível	3	8,62	25,85
20220901	5054281	FU(47706343)	Chave Fusível	5	11,6	58
20220901	5054289	TD(35999)- (ENTF108889)	Transformador Distribuição	1	34,67	34,67
20220901	5054292	TD(4928)- (ENTF087774)	Transformador Distribuição	49	2,63	129,03
20220901	5054294	FU(25889)	Chave Fusível	2	11,6	23,2
20220901	5054308	TD(11631)- (ENTF021369)	Transformador Distribuição	8	9,58	76,67
20220901	5054309	PE(11994617)	Ponto de conexão	1	3,57	3,57
20220901	5054310	FU(21465)	Chave Fusível	6	17,68	106,1
20220901	5054312	TD(366)- (ENTF028594)	Transformador Distribuição	91	2,32	210,82
20220901	5054315	TD(689522)- (ENTF098617)	Transformador Distribuição	1	1,73	1,73
20220901	5054320	FU(27892)	Chave Fusível	5	6,83	34,17
20220901	5054335	PE(18180796)	Ponto de conexão	2	5,1	10,2
20220901	5054336	TD(669144)-(SEM PATRIMONIO)	Transformador Distribuição	1	8,65	8,65
20220901	5054337	TD(22254)- (ENTT108233)	Transformador Distribuição	4	7,83	31,33
20220901	5054346	TD(11324)- (ENTF005038)	Transformador Distribuição	5	8,35	41,75
20220901	5054350	FU(16569)	Chave Fusível	3	1,88	5,65
20220901	5054352	FU(731363)	Chave Fusível	2	9,6	19,2
20220901	5054353	TD(666960)- (ENTF053986)	Transformador Distribuição	3	5,45	16,35
20220901	5054354	TD(52121)- (ENTF106237)	Transformador Distribuição	1	7,58	7,58
20220901	5054356	TD(33414)- (ENTF110129)	Transformador Distribuição	1	3,2	3,2

Relatório Situação de Emergência
Setembro/2022
Código Único do Relatório: 20220901



20220901	5054359	FU(38436)	Chave Fusível	23	11,63	267,57
20220901	5054362	TD(704342)- (ENTF044783)	Transformador Distribuição	1	6,95	6,95
20220901	5054368	TD(38657)- (ENTF019948)	Transformador Distribuição	4	9,42	37,67
20220901	5054373	FR(1455)	Chave Fusível Religadora	56	12,7	711,2
20220901	5054379	FU(684519)	Chave Fusível	36	7,63	274,8
20220901	5054380	TD(32180)- (ENTT125066)	Transformador Distribuição	1	7,87	7,87
20220901	5054381	TD(14988)-(SEM PATRIMONIO)	Transformador Distribuição	1	3,02	3,02
20220901	5054384	TD(665674)- (ENTF059763)	Transformador Distribuição	4	9,52	38,07
20220901	5054389	FU(750667)	Chave Fusível	4	35,18	140,73
20220901	5054395	TD(53630)- (ENTF546291)	Transformador Distribuição	1	7,38	7,38
20220901	5054397	PE(16805127)	Ponto de conexão	1	2,73	2,73
20220901	5054398	TD(23763)- (ENTF101530)	Transformador Distribuição	1	11,12	11,12
20220901	5054405	TD(27731)- (ENTF027426)	Transformador Distribuição	1	3,73	3,73
20220901	5054412	TD(41229)- (ENTF008697)	Transformador Distribuição	1	9,85	9,85
20220901	5054418	FU(12720)	Chave Fusível	8	14,95	119,6
20220901	5054419	FU(718014)	Chave Fusível	3	10,9	32,7
20220901	5054428	FU(22306)	Chave Fusível	17	4,43	75,37
20220901	5054436	FU(24411)	Chave Fusível	5	8,63	43,17
20220901	5054439	FR(20023)	Chave Fusível Religadora	9	14,82	133,35
20220901	5054445	FU(22395)	Chave Fusível	3	8,12	24,35
20220901	5054452	FU(26615)	Chave Fusível	7	80,1	560,7
20220901	5054455	FU(18673)	Chave Fusível	8	24,13	193,07
20220901	5054457	TD(703344)- (ENTF027632)	Transformador Distribuição	6	5,67	34
20220901	5054466	FU(685646)	Chave Fusível	10	14,47	144,67
20220901	5054468	FU(44708)	Chave Fusível	25	3,12	77,92
20220901	5054468	FU(44708)	Chave Fusível	22	10,12	222,57
20220901	5054470	TD(56401)- (ENTF039375)	Transformador Distribuição	1	9,95	9,95
20220901	5054471	FU(15852)	Chave Fusível	18	11,17	201
20220901	5054474	FR(10052)	Chave Fusível Religadora	85	2,87	243,67
20220901	5054481	TD(31879)- (ENTF041998)	Transformador Distribuição	2	2,15	4,3

Relatório Situação de Emergência
Setembro/2022
Código Único do Relatório: 20220901



20220901	5054482	TD(669669)- (ENTF082636)	Transformador Distribuição	1	4,98	4,98
20220901	5054482	TD(669669)- (ENTF082636)	Transformador Distribuição	6	13,37	80,2
20220901	5054486	CE(512)	Chave Seccionadora	577	1,8	1038,6
20220901	5054495	TD(711493)-(SEM PATRIMONIO)	Transformador Distribuição	14	2,3	32,2
20220901	5054502	FU(28618)	Chave Fusível	3	84,55	253,65
20220901	5054510	FU(37245)	Chave Fusível	2	21,98	43,97
20220901	5054513	RD(752724)	Religador de Linha	131	0,1	13,1
20220901	5054523	TD(718529)- (ENTF095319)	Transformador Distribuição	1	6,28	6,28
20220901	5054527	TD(49195)-(SEM PATRIMONIO)	Transformador Distribuição	1	9,52	9,52
20220901	5054530	FU(12447)	Chave Fusível	11	8,23	90,57
20220901	5054541	TD(11759)- (ENTF014459)	Transformador Distribuição	1	25,95	25,95
20220901	5054544	FR(10800)	Chave Fusível Religadora	61	8,3	506,3
20220901	5054554	TD(703903)- (ENTT202724)	Transformador Distribuição	1	15,37	15,37
20220901	5054562	TD(50870)- (ENTF075647)	Transformador Distribuição	1	11,88	11,88
20220901	5054563	FU(35387)	Chave Fusível	1	9,98	9,98
20220901	5054564	TD(21135)-(SEM PATRIMONIO)	Transformador Distribuição	1	11,82	11,82
20220901	5054569	TD(54872)- (ENTF088209)	Transformador Distribuição	2	5,83	11,67
20220901	5054577	TD(48695)- (ENTF076519)	Transformador Distribuição	1	12,78	12,78
20220901	5054579	TD(10024)- (ENTF024894)	Transformador Distribuição	25	3,95	98,75
20220901	5054589	TD(650343)- (ENTT200100)	Transformador Distribuição	1	32,48	32,48
20220901	5054595	TD(28768)- (ENTF101243)	Transformador Distribuição	1	5,38	5,38
20220901	5054608	FR(41114)	Chave Fusível Religadora	65	8,15	529,75
20220901	5054609	FU(20765)	Chave Fusível	1	6,08	6,08
20220901	5054616	FU(7056)	Chave Fusível	4	15,32	61,27
20220901	5054621	FU(4067)	Chave Fusível	30	7,38	221,5
20220901	5054630	PE(11413131)	Ponto de conexão	1	4,72	4,72
20220901	5054635	FU(21019130)	Chave Fusível	36	11,55	415,8

Relatório Situação de Emergência
Setembro/2022
Código Único do Relatório: 20220901



20220901	5054637	PE(19186282)	Ponto de conexão	1	2,33	2,33
20220901	5054642	TD(26337)- (ENTF039396)	Transformador Distribuição	1	5,02	5,02
20220901	5054651	FU(684717)	Chave Fusível	18	4,85	87,3
20220901	5054652	FU(16758)	Chave Fusível	3	7,17	21,5
20220901	5054658	TD(54754)- (ENTT103622)	Transformador Distribuição	1	4,37	4,37
20220901	5054664	FR(47560344)	Chave Fusível Religadora	16	7,2	115,2
20220901	5054665	TD(656685)-(SEM PATRIMONIO)	Transformador Distribuição	3	14,95	44,85
20220901	5054675	FR(10049)	Chave Fusível Religadora	11	4,28	47,12
20220901	5054677	PE(17960034)	Ponto de conexão	1	2,6	2,6
20220901	5054680	TD(653600)- (ENTF084295)	Transformador Distribuição	1	9,35	9,35
20220901	5054691	FU(24596)	Chave Fusível	3	3,08	9,25
20220901	5054695	FR(9666)	Chave Fusível Religadora	85	7,45	633,25
20220901	5054706	FU(44710)	Chave Fusível	9	0,58	5,25
20220901	5054706	FU(44710)	Chave Fusível	12	15,92	191
20220901	5054710	TD(35574)- (ENTF051288)	Transformador Distribuição	1	1,62	1,62
20220901	5054712	FU(22970)	Chave Fusível	1	34,92	34,92
20220901	5054713	FU(12925)	Chave Fusível	3	8,02	24,05
20220901	5054715	TD(36772)- (ENTF547468)	Transformador Distribuição	1	9,75	9,75
20220901	5054730	FU(684423)	Chave Fusível	5	12,58	62,92
20220901	5054743	FR(37170)	Chave Fusível Religadora	3	3,52	10,55
20220901	5054746	FU(45028)	Chave Fusível	4	12,42	49,67
20220901	5054748	TD(40673)- (ENTF055370)	Transformador Distribuição	8	5,3	42,4
20220901	5054749	TD(24507)- (ENTF097272)	Transformador Distribuição	65	4,37	283,83
20220901	5054749	TD(24507)- (ENTF097272)	Transformador Distribuição	108	6,62	714,6
20220901	5054774	FR(16941)	Chave Fusível Religadora	72	25,37	1826,4
20220901	5054778	PE(14323426)	Ponto de conexão	1	10,17	10,17
20220901	5054785	TD(59055)- (ENTF058253)	Transformador Distribuição	2	4,43	8,87
20220901	5054789	TD(11471)- (ENTF080417)	Transformador Distribuição	3	4,5	13,5

Relatório Situação de Emergência
Setembro/2022
Código Único do Relatório: 20220901



20220901	5054790	FR(27713)	Chave Fusível Religadora	14	4,28	59,97
20220901	5054792	FR(691852)	Chave Fusível Religadora	11	32,98	362,82
20220901	5054804	TD(18178)- (ENTF063920)	Transformador Distribuição	1	29,95	29,95
20220901	5054813	FU(684544)	Chave Fusível	38	6,6	250,8
20220901	5054814	FR(7213)	Chave Fusível Religadora	5	10,95	54,75
20220901	5054819	FR(23761)	Chave Fusível Religadora	8	28,52	228,13
20220901	5054821	FU(7168)	Chave Fusível	8	3,52	28,13
20220901	5054825	TD(24021)- (ENTF043186)	Transformador Distribuição	2	47,12	94,23
20220901	5054827	CL(21308)	Chave Lâmina	2	26,35	52,7
20220901	5054827	CL(21308)	Chave Lâmina	1	26,38	26,38
20220901	5054828	TD(40232)- (ENTT107519)	Transformador Distribuição	1	3,45	3,45
20220901	5054833	TD(1068)- (ENTF026347)	Transformador Distribuição	1	4,67	4,67
20220901	5054836	TD(26924)- (ENTF029252)	Transformador Distribuição	81	7,82	633,15
20220901	5054839	TD(692965)- (ENTF057078)	Transformador Distribuição	2	4,2	8,4
20220901	5054846	TD(19531)-(SEM PATRIMONIO)	Transformador Distribuição	11	24,78	272,62
20220901	5054847	FU(36130)	Chave Fusível	11	10,93	120,27
20220901	5054858	TD(32946)- (ENTT109860)	Transformador Distribuição	1	6,65	6,65
20220901	5054860	TD(681159)- (ENTF043873)	Transformador Distribuição	1	27,02	27,02
20220901	5054861	TD(32800)- (ENTF046811)	Transformador Distribuição	2	4,38	8,77
20220901	5054865	TD(32671)- (ENTF097906)	Transformador Distribuição	1	31,02	31,02
20220901	5054882	FU(39839)	Chave Fusível	8	22,87	182,93
20220901	5054884	TD(60032)-(SEM PATRIMONIO)	Transformador Distribuição	1	10,27	10,27
20220901	5054891	TD(736792)- (ENTF546074)	Transformador Distribuição	2	7,42	14,83
20220901	5054893	FR(2777)	Chave Fusível Religadora	17	8,9	151,3
20220901	5054897	FU(44968)	Chave Fusível	8	1,75	14
20220901	5054923	TD(16182)- (ENTT101482)	Transformador Distribuição	224	0,65	145,6
20220901	5054923	TD(16182)- (ENTT101482)	Transformador Distribuição	1	7,6	7,6

Relatório Situação de Emergência
Setembro/2022
Código Único do Relatório: 20220901



20220901	5054924	TD(13366)- (ENTF109495)	Transformador Distribuição	1	5,97	5,97
20220901	5054928	FR(17624)	Chave Fusível Religadora	5	4,15	20,75
20220901	5054932	TD(51073)- (ENTT105994)	Transformador Distribuição	1	2	2
20220901	5054939	FU(13649)	Chave Fusível	4	5	20
20220901	5054940	FU(21884)	Chave Fusível	6	4,47	26,8
20220901	5054945	FU(39022)	Chave Fusível	19	7,7	146,3
20220901	5054950	FU(749136)	Chave Fusível	1	0,98	0,98
20220901	5054953	TD(731124)- (ENTF062733)	Transformador Distribuição	2	4,78	9,57
20220901	5054957	FR(11206)	Chave Fusível Religadora	10	40,87	408,67
20220901	5054960	TD(12914)- (ENTF023876)	Transformador Distribuição	2	11,87	23,73
20220901	5054971	FU(14787)	Chave Fusível	18	10,08	181,5
20220901	5054972	FU(6750)	Chave Fusível	6	2,98	17,9
20220901	5054973	FU(10400)	Chave Fusível	41	2,8	114,8
20220901	5054996	TD(48786)- (ENTF078534)	Transformador Distribuição	1	3,02	3,02
20220901	5054997	FU(697310)	Chave Fusível	8	24,18	193,47
20220901	5055026	TD(56558)- (ENTF059573)	Transformador Distribuição	2	5,65	11,3
20220901	5055028	TD(650178)- (ENTF084304)	Transformador Distribuição	1	2,22	2,22
20220901	5055041	PE(13758248)	Ponto de conexão	20	2,35	47
20220901	5055049	FU(678363)	Chave Fusível	8	4,2	33,6
20220901	5055050	TD(686992)- (ENTF110477)	Transformador Distribuição	2	1,25	2,5
20220901	5055055	TD(44219)- (ENTF105220)	Transformador Distribuição	1	3,45	3,45
20220901	5055056	FU(1094)	Chave Fusível	4	3,13	12,53
20220901	5055078	FR(38361)	Chave Fusível Religadora	12	5,17	62
20220901	5055079	PE(17998318)	Ponto de conexão	1	2,15	2,15
20220901	5055086	TD(678913)- (ENTF081090)	Transformador Distribuição	1	5,58	5,58
20220901	5055088	TD(29843)- (ENTF050596)	Transformador Distribuição	1	23,47	23,47
20220901	5055091	TD(42016)- (ENTF547414)	Transformador Distribuição	2	5,23	10,47
20220901	5055093	FR(20178)	Chave Fusível Religadora	20	24,4	488
20220901	5055100	TD(676719)- (ENTF089581)	Transformador Distribuição	1	22,23	22,23

Relatório Situação de Emergência
Setembro/2022
Código Único do Relatório: 20220901



20220901	5055110	TD(37948)-(SEM PATRIMONIO)	Transformador Distribuição	1	8,77	8,77
20220901	5055116	FU(672741)	Chave Fusível	2	12,68	25,37
20220901	5055121	TD(49639)-(ENTF091722)	Transformador Distribuição	1	2,12	2,12
20220901	5055124	TD(25726)-(ENTF095094)	Transformador Distribuição	1	25,23	25,23
20220901	5055128	TD(28978)-(SEM PATRIMONIO)	Transformador Distribuição	1	28,82	28,82
20220901	5055135	RD(722479)	Religador de Linha	13	1,72	22,32
20220901	5055135	RD(722479)	Religador de Linha	564	2,43	1372,4
20220901	5055135	RD(722479)	Religador de Linha	33	5,08	167,75
20220901	5055137	FU(26787)	Chave Fusível	2	3,12	6,23
20220901	5055148	TD(54887)-(ENTT120802)	Transformador Distribuição	1	9,47	9,47
20220901	5055152	FU(25056)	Chave Fusível	86	2,83	243,67
20220901	5055156	TD(52921)-(ENTF547245)	Transformador Distribuição	1	20,95	20,95
20220901	5055161	FU(28267)	Chave Fusível	4	24,48	97,93
20220901	5055165	FR(7841)	Chave Fusível Religadora	10	10,23	102,33
20220901	5055167	TD(41486)-(ENTF057046)	Transformador Distribuição	1	27,68	27,68
20220901	5055171	FU(681989)	Chave Fusível	19	5,35	101,65
20220901	5055178	FU(27233)	Chave Fusível	1	4,03	4,03
20220901	5055183	FU(705092)	Chave Fusível	95	0,1	9,5
20220901	5055183	FU(705092)	Chave Fusível	6	20,43	122,6
20220901	5055183	FU(705092)	Chave Fusível	2	23,03	46,07
20220901	5055188	PE(16251122)	Ponto de conexão	82	2,87	235,07
20220901	5055189	TD(36685)-(ENTT184632)	Transformador Distribuição	1	5,68	5,68
20220901	5055192	FU(681511)	Chave Fusível	40	4,07	162,67
20220901	5055194	PE(17271244)	Ponto de conexão	1	2,15	2,15
20220901	5055199	TD(13672098)-(SEM PATRIMONIO)	Transformador Distribuição	84	4,42	371
20220901	5055199	TD(13672098)-(SEM PATRIMONIO)	Transformador Distribuição	37	4,67	172,67
20220901	5055204	TD(30378)-(ENTF022299)	Transformador Distribuição	41	5,85	239,85
20220901	5055206	TD(56455)-(ENTT125599)	Transformador Distribuição	1	2,75	2,75

Relatório Situação de Emergência
Setembro/2022
Código Único do Relatório: 20220901



20220901	5055208	TD(35442)- (ENTF066717)	Transformador Distribuição	1	2,7	2,7
20220901	5055221	TD(38051)-(SEM PATRIMONIO)	Transformador Distribuição	1	24,72	24,72
20220901	5055224	TD(660307)-(SEM PATRIMONIO)	Transformador Distribuição	2	8,92	17,83
20220901	5055225	PE(20356745)	Ponto de conexão	1	20,8	20,8
20220901	5055228	TD(722915)- (ENTF052946)	Transformador Distribuição	1	21,88	21,88
20220901	5055237	TD(11434)- (ENTF063252)	Transformador Distribuição	1	1,88	1,88
20220901	5055250	TD(18826)- (ENTF112017)	Transformador Distribuição	2	1,77	3,53
20220901	5055254	TD(653036)- (ENTF041312)	Transformador Distribuição	1	27	27
20220901	5055260	FU(40874)	Chave Fusível	5	10,92	54,58
20220901	5055283	TD(31216)- (ENTT108947)	Transformador Distribuição	1	1,88	1,88
20220901	5055290	TD(672678)- (ENTF087489)	Transformador Distribuição	17	26,53	451,07
20220901	5055291	TD(52520)- (ENTF077422)	Transformador Distribuição	4	17,9	71,6
20220901	5055299	TD(33828)- (ENTF107722)	Transformador Distribuição	1	1,5	1,5
20220901	5055301	FU(19847)	Chave Fusível	1	3,87	3,87
20220901	5055309	FU(691856)	Chave Fusível	1	2,78	2,78
20220901	5055322	FU(16788)	Chave Fusível	7	2,45	17,15
20220901	5055323	FR(5955778)	Chave Fusível Religadora	35	4,15	145,25
20220901	5055333	TD(16488)- (ENTF105326)	Transformador Distribuição	1	19,22	19,22
20220901	5055354	FU(713653)	Chave Fusível	3	16,83	50,5
20220901	5055358	TD(11470)- (ENTF065630)	Transformador Distribuição	9	3,57	32,1
20220901	5055358	TD(11470)- (ENTF065630)	Transformador Distribuição	1	18,45	18,45
20220901	5055369	TD(47111)- (ENTF064345)	Transformador Distribuição	4	6,12	24,47
20220901	5055377	TD(663934)-(SEM PATRIMONIO)	Transformador Distribuição	3	5,37	16,1
20220901	5055383	FU(37022)	Chave Fusível	40	2,63	105,33
20220901	5055388	FR(20037)	Chave Fusível Religadora	20	24,82	496,33
20220901	5055390	TD(39882)- (ENTF548317)	Transformador Distribuição	1	2,38	2,38

Relatório Situação de Emergência
Setembro/2022
Código Único do Relatório: 20220901



20220901	5055402	TD(38029)-(SEM PATRIMONIO)	Transformador Distribuição	1	2,9	2,9
20220901	5055415	TD(2008)-(ENTT179909)	Transformador Distribuição	1	1,22	1,22
20220901	5055420	FU(20652)	Chave Fusível	2	20,27	40,53
20220901	5055427	TD(19136)-(ENTT183681)	Transformador Distribuição	1	21,22	21,22
20220901	5055441	PE(20183414)	Ponto de conexão	44	1,4	61,6
20220901	5055466	TD(61523)-(ENTF084433)	Transformador Distribuição	2	17,92	35,83
20220901	5055474	TD(18861)-(ENTF104427)	Transformador Distribuição	1	3,02	3,02
20220901	5055479	FU(18662)	Chave Fusível	2	16,37	32,73
20220901	5055482	TD(13225)-(ENTT103386)	Transformador Distribuição	1	2,67	2,67
20220901	5055487	TD(13648)-(ENTF047415)	Transformador Distribuição	1	16,63	16,63
20220901	5055500	FU(23900)	Chave Fusível	36	16,12	580,2
20220901	5055504	TD(32656)-(ENTF547656)	Transformador Distribuição	2	26,18	52,37
20220901	5055505	FU(21542)	Chave Fusível	4	3,93	15,73
20220901	5055507	TD(704599)-(ENTF058983)	Transformador Distribuição	2	4,43	8,87
20220901	5055508	FU(681056)	Chave Fusível	32	1,9	60,8
20220901	5055509	TD(677692)-(ENTF081059)	Transformador Distribuição	1	25,07	25,07
20220901	5055512	TD(3366)-(ENTT101842)	Transformador Distribuição	1	5,23	5,23
20220901	5055515	FU(3047)	Chave Fusível	7	0,9	6,3
20220901	5055517	TD(53538)-(ENTF080464)	Transformador Distribuição	13	19,13	248,73
20220901	5055517	TD(53538)-(ENTF080464)	Transformador Distribuição	4	26,1	104,4
20220901	5055517	TD(53538)-(ENTF080464)	Transformador Distribuição	4	39,57	158,27
20220901	5055517	TD(53538)-(ENTF080464)	Transformador Distribuição	1	53,75	53,75
20220901	5055523	TD(17516)-(SEM PATRIMONIO)	Transformador Distribuição	1	21,72	21,72
20220901	5055526	PE(13155731)	Ponto de conexão	1	3,65	3,65
20220901	5055537	FR(679462)	Chave Fusível Religadora	89	4,22	375,28
20220901	5055542	FU(13987)	Chave Fusível	58	18,9	1096,2
20220901	5055545	TD(60008)-(ENTF078072)	Transformador Distribuição	1	28,93	28,93

Relatório Situação de Emergência
Setembro/2022
Código Único do Relatório: 20220901



20220901	5055548	TD(668690)- (ENTF033831)	Transformador Distribuição	2	3,18	6,37
20220901	5055569	TD(657946)- (ENTF057398)	Transformador Distribuição	3	18,23	54,7
20220901	5055575	FR(10052)	Chave Fusível Religadora	85	15,72	1335,92
20220901	5055576	TD(15303)- (ENTF546531)	Transformador Distribuição	2	26,35	52,7
20220901	5055577	FU(18145)	Chave Fusível	3	16,57	49,7
20220901	5055585	TD(681805)- (ENTF087978)	Transformador Distribuição	1	7,15	7,15
20220901	5055588	FU(731797)	Chave Fusível	4	2,15	8,6
20220901	5055593	FU(13494)	Chave Fusível	20	3,28	65,67
20220901	5055597	FU(693329)	Chave Fusível	8	14,92	119,33
20220901	5055605	RD(730655)	Religador de Linha	74	2,32	171,43
20220901	5055616	FR(17373)	Chave Fusível Religadora	6	19,77	118,6
20220901	5055623	FU(668203)	Chave Fusível	109	4,43	483,23
20220901	5055628	FR(16371)	Chave Fusível Religadora	44	17,92	788,33
20220901	5055633	FU(22257)	Chave Fusível	1	15,4	15,4
20220901	5055634	TD(28031)- (ENTF104717)	Transformador Distribuição	1	13,3	13,3
20220901	5055639	FU(26203)	Chave Fusível	11	2,47	27,13
20220901	5055646	RD(35205)	Religador de Linha	169	16,17	2732,17
20220901	5055646	RD(35205)	Religador de Linha	76	21,88	1663,13
20220901	5055660	PE(17224871)	Ponto de conexão	1	20,83	20,83
20220901	5055674	TD(697236)- (ENTF037334)	Transformador Distribuição	64	6,68	427,73
20220901	5055676	PE(13401849)	Ponto de conexão	107	0,5	53,5
20220901	5055682	PE(19401205)	Ponto de conexão	1	17,47	17,47
20220901	5055689	TD(46926)- (ENTF068218)	Transformador Distribuição	1	15,22	15,22
20220901	5055691	TD(677957)- (ENTF059576)	Transformador Distribuição	3	13,98	41,95
20220901	5055692	PE(16689311)	Ponto de conexão	1	15,97	15,97
20220901	5055697	TD(19695)- (ENTF043148)	Transformador Distribuição	1	15,15	15,15
20220901	5055702	TD(4356)- (ENTF044695)	Transformador Distribuição	65	1,35	87,75

Relatório Situação de Emergência
Setembro/2022
Código Único do Relatório: 20220901



20220901	5055709	TD(35929)- (ENTF108810)	Transformador Distribuição	1	34,6	34,6
20220901	5055711	TD(742362)- (ENTT201953)	Transformador Distribuição	1	7,55	7,55
20220901	5055737	TD(685878)-(SEM PATRIMONIO)	Transformador Distribuição	4	12,32	49,27
20220901	5055739	FR(709768)	Chave Fusível Religadora	77	31	2387
20220901	5055740	FU(750333)	Chave Fusível	46	15,68	721,43
20220901	5055756	TD(17632)- (ENTF545954)	Transformador Distribuição	1	4,43	4,43
20220901	5055759	TD(681395)- (ENTF094067)	Transformador Distribuição	2	13,33	26,67
20220901	5055761	FU(721040)	Chave Fusível	1	12,15	12,15
20220901	5055762	TD(722761)- (ENTF059803)	Transformador Distribuição	1	9,05	9,05
20220901	5055770	TD(57004)- (ENTF054181)	Transformador Distribuição	1	2,65	2,65
20220901	5055776	TD(59363)- (ENTF098038)	Transformador Distribuição	1	12,83	12,83
20220901	5055785	PE(13572951)	Ponto de conexão	1	9,32	9,32
20220901	5055795	FU(750552)	Chave Fusível	31	5,87	181,87
20220901	5055800	TD(9751)-(SEM PATRIMONIO)	Transformador Distribuição	30	8,27	248
20220901	5055809	CF(3309)	Chave Faca	8	2,97	23,73
20220901	5055809	CF(3309)	Chave Faca	19	5,45	103,55
20220901	5055809	CF(3309)	Chave Faca	46	5,72	262,97
20220901	5055811	CF(753632)	Chave Faca	1128	0,07	75,2
20220901	5055811	CF(753632)	Chave Faca	834	0,13	111,2
20220901	5055811	CF(753632)	Chave Faca	313	0,42	130,42
20220901	5055811	CF(753632)	Chave Faca	1509	1,08	1634,75
20220901	5055811	CF(753632)	Chave Faca	68	2,13	145,07
20220901	5055811	CF(753632)	Chave Faca	74	4,82	356,43
20220901	5055811	CF(753632)	Chave Faca	1	5,1	5,1
20220901	5055813	TD(54214)- (ENTF011565)	Transformador Distribuição	34	3,77	128,07
20220901	5055817	FU(14892)	Chave Fusível	3	9,77	29,3
20220901	5055822	FU(26252)	Chave Fusível	48	0,73	35,2
20220901	5055822	FU(26252)	Chave Fusível	41	3,67	150,33
20220901	5055822	FU(26252)	Chave Fusível	7	6,12	42,82
20220901	5055822	FU(26252)	Chave Fusível	17	6,73	114,47
20220901	5055822	FU(26252)	Chave Fusível	8	8,3	66,4
20220901	5055825	FR(660530)	Chave Fusível Religadora	127	5,15	654,05

Relatório Situação de Emergência
Setembro/2022
Código Único do Relatório: 20220901



20220901	5055825	FR(660530)	Chave Fusível Religadora	1	7,93	7,93
20220901	5055825	FR(660530)	Chave Fusível Religadora	2	9,65	19,3
20220901	5055825	FR(660530)	Chave Fusível Religadora	8	13,82	110,53
20220901	5055835	CF(17225)	Chave Faca	20	0,07	1,33
20220901	5055835	CF(17225)	Chave Faca	10	1,55	15,5
20220901	5055835	CF(17225)	Chave Faca	14	3,38	47,37
20220901	5055835	CF(17225)	Chave Faca	46	3,9	179,4
20220901	5055835	CF(17225)	Chave Faca	6	14,92	89,5
20220901	5055835	CF(17225)	Chave Faca	56	15,37	860,53
20220901	5055835	CF(17225)	Chave Faca	1	19,35	19,35
20220901	5055837	TD(58706)- (ENTF079156)	Transformador Distribuição	1	12,53	12,53
20220901	5055841	TD(10604)- (ENTF057796)	Transformador Distribuição	20	10,27	205,33
20220901	5055842	FU(26479)	Chave Fusível	21	4,58	96,25
20220901	5055842	FU(26479)	Chave Fusível	2	9,28	18,57
20220901	5055842	FU(26479)	Chave Fusível	10	11,25	112,5
20220901	5055842	FU(26479)	Chave Fusível	6	14,12	84,7
20220901	5055842	FU(26479)	Chave Fusível	61	14,73	898,73
20220901	5055842	FU(26479)	Chave Fusível	60	14,9	894
20220901	5055842	FU(26479)	Chave Fusível	1	15,25	15,25
20220901	5055842	FU(26479)	Chave Fusível	1	15,35	15,35
20220901	5055842	FU(26479)	Chave Fusível	1	17,55	17,55
20220901	5055843	FU(22518)	Chave Fusível	1	10,62	10,62
20220901	5055844	FR(18648)	Chave Fusível Religadora	4	35,78	143,13
20220901	5055845	FU(24344)	Chave Fusível	8	5,55	44,4
20220901	5055847	TD(19294)- (ENTF109846)	Transformador Distribuição	1	4,27	4,27
20220901	5055849	FU(17521)	Chave Fusível	9	2,82	25,35
20220901	5055850	FU(35490)	Chave Fusível	8	10,73	85,87
20220901	5055851	FU(16963)	Chave Fusível	1	8,88	8,88
20220901	5055853	FU(22503)	Chave Fusível	4	60,37	241,47
20220901	5055861	FR(676879)	Chave Fusível Religadora	80	7,28	582,67
20220901	5055865	TD(40014)- (ENTF091528)	Transformador Distribuição	22	5,87	129,07
20220901	5055866	TD(8915)- (ENTF001319)	Transformador Distribuição	80	2,87	229,33
20220901	5055868	FU(39331)	Chave Fusível	3	3,93	11,8
20220901	5055869	TD(43857)- (ENTF102205)	Transformador Distribuição	1	5,67	5,67

Relatório Situação de Emergência
Setembro/2022
Código Único do Relatório: 20220901



20220901	5055874	FU(731797)	Chave Fusível	4	3,92	15,67
20220901	5055878	FR(2181)	Chave Fusível Religadora	34	3,03	103,13
20220901	5055880	FU(16339)	Chave Fusível	7	10,48	73,38
20220901	5055883	TD(23193)-(SEM PATRIMONIO)	Transformador Distribuição	1	7,02	7,02
20220901	5055884	TD(751905)-(ENTF544216)	Transformador Distribuição	52	2,33	121,33
20220901	5055885	FU(4901)	Chave Fusível	117	1,02	118,95
20220901	5055885	FU(4901)	Chave Fusível	19	1,97	37,37
20220901	5055885	FU(4901)	Chave Fusível	7	3,25	22,75
20220901	5055885	FU(4901)	Chave Fusível	7	3,97	27,77
20220901	5055885	FU(4901)	Chave Fusível	5	7,72	38,58
20220901	5055885	FU(4901)	Chave Fusível	17	7,85	133,45
20220901	5055888	FU(20620)	Chave Fusível	4	2,72	10,87
20220901	5055891	TD(660585)-(ENTF044748)	Transformador Distribuição	1	5,8	5,8
20220901	5055892	FU(697082)	Chave Fusível	41	9,65	395,65
20220901	5055896	TD(56895)-(ENTT174538)	Transformador Distribuição	1	4,32	4,32
20220901	5055905	CF(10271)	Chave Faca	8	3,77	30,13
20220901	5055905	CF(10271)	Chave Faca	60	6,65	399
20220901	5055905	CF(10271)	Chave Faca	1	6,75	6,75
20220901	5055906	CF(755456)	Chave Faca	180	1,93	348
20220901	5055906	CF(755456)	Chave Faca	573	2,08	1193,75
20220901	5055909	TD(38431)-(ENTF023707)	Transformador Distribuição	1	9,38	9,38
20220901	5055912	FU(14787)	Chave Fusível	18	34,18	615,3
20220901	5055913	TD(26246)-(ENTT124112)	Transformador Distribuição	2	3,22	6,43
20220901	5055918	FU(6763)	Chave Fusível	5	7,83	39,17
20220901	5055920	FU(21559)	Chave Fusível	1	10,4	10,4
20220901	5055922	FU(18863)	Chave Fusível	22	7,07	155,47
20220901	5055924	TD(654451)-(ENTF052960)	Transformador Distribuição	2	6,58	13,17
20220901	5055925	FR(10055)	Chave Fusível Religadora	15	4,6	69
20220901	5055927	TD(22714)-(ENTF027338)	Transformador Distribuição	1	5,13	5,13
20220901	5055929	FU(37141)	Chave Fusível	9	11,43	102,9
20220901	5055931	RD(39222)	Religador de Linha	76	1,92	145,67
20220901	5055935	FU(23684)	Chave Fusível	2	29,15	58,3
20220901	5055936	FR(2579)	Chave Fusível Religadora	67	4,08	273,58

Relatório Situação de Emergência
Setembro/2022
Código Único do Relatório: 20220901



20220901	5055938	FU(23841)	Chave Fusível	5	7,53	37,67
20220901	5055941	TD(661111)- (ENTF088069)	Transformador Distribuição	27	3,43	92,7
20220901	5055944	TD(15054)- (ENTF063515)	Transformador Distribuição	1	8,68	8,68
20220901	5055947	TD(42795)- (ENTF045199)	Transformador Distribuição	1	12,13	12,13
20220901	5055949	FU(13488)	Chave Fusível	23	7,67	176,33
20220901	5055952	TD(25656)- (ENTT172213)	Transformador Distribuição	1	6,35	6,35
20220901	5055953	TD(26002)- (ENTF101889)	Transformador Distribuição	1	9,65	9,65
20220901	5055954	TD(49160)- (ENTF029322)	Transformador Distribuição	5	4,47	22,33
20220901	5055954	TD(49160)- (ENTF029322)	Transformador Distribuição	4	11,47	45,87
20220901	5055954	TD(49160)- (ENTF029322)	Transformador Distribuição	16	30,62	489,87
20220901	5055955	FU(14205)	Chave Fusível	4	10,7	42,8
20220901	5055956	FU(1040)	Chave Fusível	14	2,03	28,47
20220901	5055960	TD(14759)- (ENTT180294)	Transformador Distribuição	1	8,8	8,8
20220901	5055962	FR(23661)	Chave Fusível Religadora	14	3,02	42,23
20220901	5055965	FU(20928)	Chave Fusível	6	5,77	34,6
20220901	5055970	TD(11324)- (ENTF005038)	Transformador Distribuição	5	9,83	49,17
20220901	5055971	FU(8086)	Chave Fusível	17	7,92	134,58
20220901	5055976	TD(704736)-(SEM PATRIMONIO)	Transformador Distribuição	1	5,82	5,82
20220901	5055977	TD(16260)- (ENTF108087)	Transformador Distribuição	1	10,9	10,9
20220901	5055980	TD(50351)- (ENTF078021)	Transformador Distribuição	1	2,18	2,18
20220901	5055981	CF(12858)	Chave Faca	9	1,03	9,3
20220901	5055981	CF(12858)	Chave Faca	5	2,35	11,75
20220901	5055981	CF(12858)	Chave Faca	77	2,82	216,88
20220901	5055986	TD(37948)-(SEM PATRIMONIO)	Transformador Distribuição	1	5,4	5,4
20220901	5055987	TD(33604)- (ENTF028515)	Transformador Distribuição	72	1,15	82,8
20220901	5055989	FU(25203)	Chave Fusível	2	1,93	3,87
20220901	5055994	FU(25819)	Chave Fusível	21	8,7	182,7
20220901	5055995	TD(681396)- (ENTF090661)	Transformador Distribuição	2	54,48	108,97

Relatório Situação de Emergência
Setembro/2022
Código Único do Relatório: 20220901



20220901	5056008	TD(22013)- (ENTF101728)	Transformador Distribuição	1	7,52	7,52
20220901	5056009	FU(10444)	Chave Fusível	10	1,37	13,67
20220901	5056012	FR(17431)	Chave Fusível Religadora	3	2,5	7,5
20220901	5056017	FU(37161)	Chave Fusível	5	11,53	57,67
20220901	5056023	TD(29877)- (ENTF019197)	Transformador Distribuição	32	4,03	129,07
20220901	5056025	FU(679779)	Chave Fusível	2	2,9	5,8
20220901	5056026	FU(690700)	Chave Fusível	3	6,9	20,7
20220901	5056034	FR(27713)	Chave Fusível Religadora	14	3,95	55,3
20220901	5056037	TD(713539)- (ENTF044888)	Transformador Distribuição	2	7,87	15,73
20220901	5056042	TD(26128)- (ENTF052656)	Transformador Distribuição	2	33,9	67,8
20220901	5056046	FU(8082)	Chave Fusível	5	6,1	30,5
20220901	5056050	TD(54274)- (ENTF001286)	Transformador Distribuição	30	1,37	41
20220901	5056051	FU(35416)	Chave Fusível	4	39,05	156,2
20220901	5056052	TD(49654)- (ENTF077689)	Transformador Distribuição	1	2,45	2,45
20220901	5056058	TD(55123)-(SEM PATRIMONIO)	Transformador Distribuição	1	2,6	2,6
20220901	5056062	TD(691223)- (ENTF099019)	Transformador Distribuição	8	2,58	20,67
20220901	5056070	TD(54927)- (ENTF110532)	Transformador Distribuição	3	13,97	41,9
20220901	5056072	TD(17679)- (ENTF062289)	Transformador Distribuição	1	6,52	6,52
20220901	5056073	TD(25094)- (ENTF105776)	Transformador Distribuição	1	2,43	2,43
20220901	5056074	PE(13532292)	Ponto de conexão	1	2,25	2,25
20220901	5056080	FU(753527)	Chave Fusível	1	10,23	10,23
20220901	5056083	FU(2626)	Chave Fusível	19	4,62	87,72
20220901	5056083	FU(2626)	Chave Fusível	8	10,48	83,87
20220901	5056084	TD(40543)-(SEM PATRIMONIO)	Transformador Distribuição	1	4,52	4,52
20220901	5056086	TD(17860)- (ENTF050024)	Transformador Distribuição	894	0,65	581,1
20220901	5056086	TD(17860)- (ENTF050024)	Transformador Distribuição	12	1,38	16,6
20220901	5056086	TD(17860)- (ENTF050024)	Transformador Distribuição	50	1,6	80
20220901	5056086	TD(17860)- (ENTF050024)	Transformador Distribuição	19	2,07	39,27

Relatório Situação de Emergência
Setembro/2022
Código Único do Relatório: 20220901



20220901	5056086	TD(17860)- (ENTF050024)	Transformador Distribuição	4	2,98	11,93
20220901	5056093	TD(10752)- (ENTF073940)	Transformador Distribuição	4	3,82	15,27
20220901	5056094	CL(22223)	Chave Lâmina	27	5,22	140,85
20220901	5056100	TD(11434)- (ENTF063252)	Transformador Distribuição	1	3,17	3,17
20220901	5056104	PE(17306099)	Ponto de conexão	1	1,12	1,12
20220901	5056105	TD(15412)- (ENTF063828)	Transformador Distribuição	1	4,45	4,45
20220901	5056113	FR(7159)	Chave Fusível Religadora	57	10,17	579,5
20220901	5056115	TD(58681)- (ENTF054228)	Transformador Distribuição	14	7,58	106,17
20220901	5056126	TD(32969)- (ENTF106886)	Transformador Distribuição	2	11,5	23
20220901	5056127	FU(22385)	Chave Fusível	1	27,93	27,93
20220901	5056131	FU(15782)	Chave Fusível	4	12,45	49,8
20220901	5056133	TD(694918)- (ENTF097163)	Transformador Distribuição	1	12,92	12,92
20220901	5056136	FU(35712)	Chave Fusível	7	6,7	46,9
20220901	5056137	FU(24886)	Chave Fusível	6	5,43	32,6
20220901	5056142	TD(36560)- (ENTT126016)	Transformador Distribuição	3	7,37	22,1
20220901	5056144	FU(2619)	Chave Fusível	3	4,22	12,65
20220901	5056149	CF(16839)	Chave Faca	26	3,55	92,3
20220901	5056149	CF(16839)	Chave Faca	14	6,75	94,5
20220901	5056150	TD(40109)- (ENTF106522)	Transformador Distribuição	1	6,1	6,1
20220901	5056151	CF(1400)	Chave Faca	459	0,6	275,4
20220901	5056151	CF(1400)	Chave Faca	929	0,87	805,13
20220901	5056151	CF(1400)	Chave Faca	319	1,73	552,93
20220901	5056154	TD(42108)- (ENTF099655)	Transformador Distribuição	1	3,22	3,22
20220901	5056157	TD(46717)- (ENTF027700)	Transformador Distribuição	59	1,72	101,28
20220901	5056158	FU(50377208)	Chave Fusível	135	7,62	1028,25
20220901	5056164	FU(745522)	Chave Fusível	5	11,23	56,17
20220901	5056165	FR(25516)	Chave Fusível Religadora	6	36,75	220,5
20220901	5056165	FR(25516)	Chave Fusível Religadora	1	53,13	53,13
20220901	5056167	TD(58346)- (ENTF079848)	Transformador Distribuição	1	5,25	5,25
20220901	5056169	TD(710016)- (ENTF082040)	Transformador Distribuição	66	13,43	886,6

Relatório Situação de Emergência
Setembro/2022
Código Único do Relatório: 20220901



20220901	5056171	CF(37118)	Chave Faca	75	0,42	31,25
20220901	5056171	CF(37118)	Chave Faca	8	0,47	3,73
20220901	5056171	CF(37118)	Chave Faca	6	1,05	6,3
20220901	5056171	CF(37118)	Chave Faca	2	2	4
20220901	5056171	CF(37118)	Chave Faca	28	2,07	57,87
20220901	5056171	CF(37118)	Chave Faca	39	9,63	375,7
20220901	5056174	FU(677299)	Chave Fusível	19	10,9	207,1
20220901	5056181	FU(21153)	Chave Fusível	3	2,87	8,6
20220901	5056182	TD(19262)- (ENTF051464)	Transformador Distribuição	2	34,72	69,43
20220901	5056185	FU(14615)	Chave Fusível	11	6,67	73,33
20220901	5056190	TD(36236)- (ENTF049296)	Transformador Distribuição	1	11	11
20220901	5056196	TD(59409)- (ENTF033017)	Transformador Distribuição	1	1,97	1,97
20220901	5056198	TD(3048)- (ENTF017251)	Transformador Distribuição	11	3,85	42,35
20220901	5056199	TD(13570)-(SEM PATRIMONIO)	Transformador Distribuição	2	4,02	8,03
20220901	5056201	FR(25685)	Chave Fusível Religadora	11	2,08	22,92
20220901	5056203	TD(40587)- (ENTF032269)	Transformador Distribuição	2	2,7	5,4
20220901	5056206	FR(17431)	Chave Fusível Religadora	66	1,83	121
20220901	5056208	FU(17504)	Chave Fusível	2	14,17	28,33
20220901	5056208	FU(17504)	Chave Fusível	13	31,58	410,58
20220901	5056216	TD(48726)- (ENTF095897)	Transformador Distribuição	2	6,37	12,73
20220901	5056219	FR(35344)	Chave Fusível Religadora	14	6,18	86,57
20220901	5056219	FR(35344)	Chave Fusível Religadora	1	7,15	7,15
20220901	5056221	TD(42856)- (ENTF040098)	Transformador Distribuição	1	14,37	14,37
20220901	5056222	FR(10988)	Chave Fusível Religadora	56	4,07	227,73
20220901	5056229	FU(25810)	Chave Fusível	13	7,33	95,33
20220901	5056237	TD(33858)- (ENTF042349)	Transformador Distribuição	1	2,68	2,68
20220901	5056239	PE(16184853)	Ponto de conexão	1	7,83	7,83
20220901	5056243	TD(45963)- (ENTF543669)	Transformador Distribuição	1	4,28	4,28
20220901	5056247	FU(42310)	Chave Fusível	28	3,23	90,53
20220901	5056252	FU(30584)	Chave Fusível	6	10,38	62,3

Relatório Situação de Emergência
Setembro/2022
Código Único do Relatório: 20220901



20220901	5056253	TD(34609)- (ENTF108520)	Transformador Distribuição	1	6,25	6,25
20220901	5056257	TD(30920)- (ENTF034959)	Transformador Distribuição	1	3,13	3,13
20220901	5056261	TD(736221)- (ENTF068256)	Transformador Distribuição	34	7,75	263,5
20220901	5056265	CF(717284)	Chave Faca	2	0,7	1,4
20220901	5056265	CF(717284)	Chave Faca	968	1,2	1161,6
20220901	5056265	CF(717284)	Chave Faca	973	1,27	1232,47
20220901	5056267	TD(52836)- (ENTF078216)	Transformador Distribuição	1	6,42	6,42
20220901	5056268	FU(26986)	Chave Fusível	2	9,85	19,7
20220901	5056274	FU(681365)	Chave Fusível	80	7,4	592
20220901	5056277	TD(734632)- (ENTF063394)	Transformador Distribuição	1	9,27	9,27
20220901	5056279	TD(13561)-(SEM PATRIMONIO)	Transformador Distribuição	1	3,78	3,78
20220901	5056281	RD(736504)	Religador de Linha	81	9,4	761,4
20220901	5056282	PE(15375485)	Ponto de conexão	5	4,47	22,33
20220901	5056283	FU(38692)	Chave Fusível	9	15,05	135,45
20220901	5056285	TD(29352)- (ENTF103525)	Transformador Distribuição	1	16,18	16,18
20220901	5056290	FU(27758)	Chave Fusível	3	9,75	29,25
20220901	5056309	FU(10845)	Chave Fusível	8	4,15	33,2
20220901	5056310	FU(25003)	Chave Fusível	1	7,25	7,25
20220901	5056311	FU(16850)	Chave Fusível	2	6,83	13,67
20220901	5056318	TD(17971)-(SEM PATRIMONIO)	Transformador Distribuição	1	10,32	10,32
20220901	5056319	TD(43226)- (ENTT123069)	Transformador Distribuição	1	6,88	6,88
20220901	5056332	FU(16027)	Chave Fusível	3	26,02	78,05
20220901	5056333	TD(677232)-(SEM PATRIMONIO)	Transformador Distribuição	1	7,7	7,7
20220901	5056335	TD(44916)- (ENTT121209)	Transformador Distribuição	1	2,22	2,22
20220901	5056338	FR(1455)	Chave Fusível Religadora	56	9,27	518,93
20220901	5056340	FU(14437)	Chave Fusível	16	6	96
20220901	5056342	TD(10910)- (ENTF023633)	Transformador Distribuição	2	10,65	21,3
20220901	5056345	RD(722468)	Religador de Linha	3308	6,65	21998,2
20220901	5056345	RD(722468)	Religador de Linha	1080	6,67	7200

Relatório Situação de Emergência
Setembro/2022
Código Único do Relatório: 20220901



20220901	5056345	RD(722468)	Religador de Linha	6	9,47	56,8
20220901	5056346	TD(673965)- (ENTT102087)	Transformador Distribuição	1	4,12	4,12
20220901	5056347	FU(689839)	Chave Fusível	3	7,15	21,45
20220901	5056348	RD(720131)	Religador de Linha	133	0,75	99,75
20220901	5056348	RD(720131)	Religador de Linha	7	30,5	213,5
20220901	5056353	FU(21465)	Chave Fusível	6	8,33	50
20220901	5056355	FU(12720)	Chave Fusível	8	8,9	71,2
20220901	5056360	TD(6850)- (ENTF047622)	Transformador Distribuição	44	2,28	100,47
20220901	5056361	FU(22111)	Chave Fusível	2	5,62	11,23
20220901	5056362	TD(38025)-(SEM PATRIMONIO)	Transformador Distribuição	1	4,03	4,03
20220901	5056367	CF(720830)	Chave Faca	146	0,1	14,6
20220901	5056367	CF(720830)	Chave Faca	5	3,17	15,83
20220901	5056378	TD(15480)- (ENTF060723)	Transformador Distribuição	1	11,35	11,35
20220901	5056389	PE(17920049)	Ponto de conexão	1	46,43	46,43
20220901	5056392	TD(32078)- (ENTT125220)	Transformador Distribuição	1	8,98	8,98
20220901	5056394	FU(29068)	Chave Fusível	2	2,95	5,9
20220901	5056397	TD(36485)- (ENTT111990)	Transformador Distribuição	1	5,52	5,52
20220901	5056403	TD(18130)- (ENTF547987)	Transformador Distribuição	1	6,92	6,92
20220901	5056412	TD(41170)- (ENTF034482)	Transformador Distribuição	20	3,5	70
20220901	5056416	TD(49195)-(SEM PATRIMONIO)	Transformador Distribuição	1	5,92	5,92
20220901	5056418	FU(689646)	Chave Fusível	52	3,32	172,47
20220901	5056419	RD(730640)	Religador de Linha	15	3,92	58,75
20220901	5056419	RD(730640)	Religador de Linha	3	5,67	17
20220901	5056419	RD(730640)	Religador de Linha	37	7,12	263,32
20220901	5056423	FR(35754)	Chave Fusível Religadora	130	12,78	1661,83
20220901	5056424	FU(26372)	Chave Fusível	6	4,63	27,8
20220901	5056425	TD(22920)- (ENTT107034)	Transformador Distribuição	3	23,78	71,35
20220901	5056428	TD(31692)-(SEM PATRIMONIO)	Transformador Distribuição	32	5,67	181,33

Relatório Situação de Emergência
Setembro/2022
Código Único do Relatório: 20220901



20220901	5056435	TD(51856)- (ENTF078226)	Transformador Distribuição	1	5,93	5,93
20220901	5056436	TD(40800)- (ENTF052095)	Transformador Distribuição	2	0,38	0,77
20220901	5056436	TD(40800)- (ENTF052095)	Transformador Distribuição	1416	0,6	849,6
20220901	5056436	TD(40800)- (ENTF052095)	Transformador Distribuição	49	0,77	37,57
20220901	5056436	TD(40800)- (ENTF052095)	Transformador Distribuição	985	1,03	1017,83
20220901	5056436	TD(40800)- (ENTF052095)	Transformador Distribuição	58	2,27	131,47
20220901	5056440	TD(18891)-(SEM PATRIMONIO)	Transformador Distribuição	1	2,42	2,42
20220901	5056442	TD(26456)- (ENTF107481)	Transformador Distribuição	1	4,02	4,02
20220901	5056450	TD(42156)- (ENTF043383)	Transformador Distribuição	1	10,22	10,22
20220901	5056451	TD(40466)- (ENTT134364)	Transformador Distribuição	1	10,68	10,68
20220901	5056454	TD(13580)- (ENTF041211)	Transformador Distribuição	1	24,5	24,5
20220901	5056454	TD(13580)- (ENTF041211)	Transformador Distribuição	1	24,62	24,62
20220901	5056454	TD(13580)- (ENTF041211)	Transformador Distribuição	1	24,73	24,73
20220901	5056455	PE(15776116)	Ponto de conexão	1	10,15	10,15
20220901	5056457	FU(12555)	Chave Fusível	2	3,45	6,9
20220901	5056461	TD(27476)- (ENTF099520)	Transformador Distribuição	1	4,48	4,48
20220901	5056463	TD(27179)- (ENTF051186)	Transformador Distribuição	1	6,63	6,63
20220901	5056464	TD(834)- (ENTF005915)	Transformador Distribuição	61	5,12	312,12
20220901	5056470	TD(38267)- (ENTF048948)	Transformador Distribuição	2	23,68	47,37
20220901	5056471	PE(12650310)	Ponto de conexão	70	1,83	128,33
20220901	5056475	PE(18363590)	Ponto de conexão	1	3,38	3,38
20220901	5056481	TD(31575)- (ENTT204783)	Transformador Distribuição	1	6,52	6,52
20220901	5056486	FU(1601)	Chave Fusível	8	28,38	227,07
20220901	5056495	FR(682647)	Chave Fusível Religadora	45	9,52	428,25
20220901	5056503	FU(9936)	Chave Fusível	28	9,98	279,53
20220901	5056505	FR(18683)	Chave Fusível Religadora	48	6,23	299,2

Relatório Situação de Emergência
Setembro/2022
Código Único do Relatório: 20220901



20220901	5056515	TD(735762)- (ENTF062958)	Transformador Distribuição	9	4,18	37,65
20220901	5056516	FU(20632)	Chave Fusível	2	4,35	8,7
20220901	5056524	FU(42068)	Chave Fusível	8	3	24
20220901	5056525	CF(5253)	Chave Faca	33	0,23	7,7
20220901	5056525	CF(5253)	Chave Faca	489	0,62	301,55
20220901	5056525	CF(5253)	Chave Faca	927	1,38	1282,35
20220901	5056525	CF(5253)	Chave Faca	522	1,47	765,6
20220901	5056525	CF(5253)	Chave Faca	89	2,13	189,87
20220901	5056525	CF(5253)	Chave Faca	779	2,38	1856,62
20220901	5056525	CF(5253)	Chave Faca	10	3,35	33,5
20220901	5056529	FU(685596)	Chave Fusível	6	24,12	144,7
20220901	5056531	PE(13724469)	Ponto de conexão	1	3,97	3,97
20220901	5056533	TD(26246)- (ENTT124112)	Transformador Distribuição	2	5,63	11,27
20220901	5056539	FU(26935)	Chave Fusível	2	4,63	9,27
20220901	5056540	TD(34220)- (ENTF091620)	Transformador Distribuição	1	12,22	12,22
20220901	5056542	TD(13153)- (ENTF543412)	Transformador Distribuição	35	5,15	180,25
20220901	5056544	TD(30621)- (ENTF051775)	Transformador Distribuição	39	4,47	174,2
20220901	5056555	TD(17946)- (ENTF056968)	Transformador Distribuição	7	33,08	231,58
20220901	5056561	FU(17981)	Chave Fusível	12	1,6	19,2
20220901	5056564	TD(58886)- (ENTF080665)	Transformador Distribuição	4	1,38	5,53
20220901	5056565	TD(677426)- (ENTF059908)	Transformador Distribuição	1	4,05	4,05
20220901	5056574	TD(54999)- (ENTF100877)	Transformador Distribuição	53	6,38	338,32
20220901	5056594	RD(754830)	Religador de Linha	1713	0,12	199,85
20220901	5056594	RD(754830)	Religador de Linha	3	0,13	0,4
20220901	5056613	FU(692720)	Chave Fusível	18	8,23	148,2
20220901	5056614	TD(31525)- (ENTF008032)	Transformador Distribuição	7	7,3	51,1
20220901	5056621	TD(48651)-(SEM PATRIMONIO)	Transformador Distribuição	2	6,83	13,67
20220901	5056640	TD(672384)-(SEM PATRIMONIO)	Transformador Distribuição	1	2,42	2,42
20220901	5056644	CF(49758873)	Chave Faca	13	0,23	3,03
20220901	5056644	CF(49758873)	Chave Faca	1	1,93	1,93

Relatório Situação de Emergência
Setembro/2022
Código Único do Relatório: 20220901



20220901	5056644	CF(49758873)	Chave Faca	31	5,77	178,77
20220901	5056644	CF(49758873)	Chave Faca	12	13,68	164,2
20220901	5056646	TD(10129)- (ENTF088605)	Transformador Distribuição	52	8,1	421,2
20220901	5056650	TD(48176)- (ENTF100548)	Transformador Distribuição	30	10,83	325
20220901	5056662	FU(21354)	Chave Fusível	7	24,78	173,48
20220901	5056676	FU(695750)	Chave Fusível	4	6,4	25,6
20220901	5056679	TD(17216)- (ENTF103726)	Transformador Distribuição	1	5,3	5,3
20220901	5056682	FR(10880)	Chave Fusível Religadora	15	4,4	66
20220901	5056684	FR(16371)	Chave Fusível Religadora	44	26,25	1155
20220901	5056700	FU(35120)	Chave Fusível	151	5,17	780,17
20220901	5056706	FU(6060)	Chave Fusível	653	2	1306
20220901	5056708	TD(TR-MDRL24)- (ENTF543250)	Transformador Distribuição	1	28,02	28,02
20220901	5056714	FU(18617)	Chave Fusível	12	8,83	106
20220901	5056727	FR(28067)	Chave Fusível Religadora	14	6,37	89,13
20220901	5056731	TD(9072)- (ENTF022866)	Transformador Distribuição	80	2,4	192
20220901	5056740	FU(24790)	Chave Fusível	3	26,67	80
20220901	5056751	FU(18219)	Chave Fusível	4	5,28	21,13
20220901	5056754	FU(1984)	Chave Fusível	21	0,1	2,1
20220901	5056756	TD(756042)- (ENTF544666)	Transformador Distribuição	1	10,97	10,97
20220901	5056757	TD(48834)- (ENTF077005)	Transformador Distribuição	1	28,05	28,05
20220901	5056762	CF(758156)	Chave Faca	67	3,05	204,35
20220901	5056765	FR(21886)	Chave Fusível Religadora	11	24,1	265,1
20220901	5056771	TD(42224)-(SEM PATRIMONIO)	Transformador Distribuição	2	4,63	9,27
20220901	5056776	FU(24694)	Chave Fusível	7	4,82	33,72
20220901	5056780	TD(20055)- (ENTF070818)	Transformador Distribuição	1	16,67	16,67
20220901	5056782	FU(2870)	Chave Fusível	9	28,5	256,5
20220901	5056785	TD(27925)- (ENTF049391)	Transformador Distribuição	87	2,45	213,15
20220901	5056786	FU(4073)	Chave Fusível	4	30,35	121,4
20220901	5056787	FR(14417)	Chave Fusível Religadora	37	3,92	144,92
20220901	5056798	TD(688064)- (ENTF097599)	Transformador Distribuição	21	3,82	80,15

Relatório Situação de Emergência
Setembro/2022
Código Único do Relatório: 20220901



20220901	5056801	TD(32329)-(SEM PATRIMONIO)	Transformador Distribuição	1	2,22	2,22
20220901	5056804	TD(1287)-(ENTT122926)	Transformador Distribuição	2	3,05	6,1
20220901	5056817	TD(13570)-(SEM PATRIMONIO)	Transformador Distribuição	2	30,73	61,47
20220901	5056828	TD(17088)-(ENTF037223)	Transformador Distribuição	1	4,95	4,95
20220901	5056831	TD(657690)-(ENTF087685)	Transformador Distribuição	58	3,23	187,53
20220901	5056840	FR(3058)	Chave Fusível Religadora	2	24,45	48,9
20220901	5056841	FU(715520)	Chave Fusível	58	0,82	47,37
20220901	5056842	TD(38999)-(ENTF104746)	Transformador Distribuição	1	6,67	6,67
20220901	5056846	TD(32884)-(ENTF028086)	Transformador Distribuição	80	9,8	784
20220901	5056848	FR(13876)	Chave Fusível Religadora	16	12,62	201,87
20220901	5056854	TD(42582)-(ENTF071348)	Transformador Distribuição	1	2,45	2,45
20220901	5056865	FR(11881)	Chave Fusível Religadora	62	27,55	1708,1
20220901	5056871	FR(2579)	Chave Fusível Religadora	67	10,25	686,75
20220901	5056877	FU(39161)	Chave Fusível	18	21,78	392,1
20220901	5056882	PE(195040338)	Ponto de conexão	1	2,05	2,05
20220901	5056887	RD(27988293)	Religador de Linha	20	0,85	17
20220901	5056887	RD(27988293)	Religador de Linha	135	4,15	560,25
20220901	5056888	TD(719081)-(ENTF059375)	Transformador Distribuição	1	20,83	20,83
20220901	5056890	TD(27683)-(ENTF022979)	Transformador Distribuição	96	2	192
20220901	5056891	TD(17166)-(ENTF074682)	Transformador Distribuição	1	4,83	4,83
20220901	5056892	TD(29167)-(SEM PATRIMONIO)	Transformador Distribuição	2	10,32	20,63
20220901	5056894	FR(38220)	Chave Fusível Religadora	7	24,98	174,88
20220901	5056898	TD(739414)-(ENTF066368)	Transformador Distribuição	51	4,63	236,3
20220901	5056900	TD(661252)-(ENTF043884)	Transformador Distribuição	2	4,38	8,77
20220901	5056911	TD(657202)-(ENTF077839)	Transformador Distribuição	2	22,35	44,7
20220901	5056912	FU(8575)	Chave Fusível	32	2,35	75,2

Relatório Situação de Emergência
Setembro/2022
Código Único do Relatório: 20220901



20220901	5056917	PE(13013520)	Ponto de conexão	17	3,62	61,48
20220901	5056921	TD(56690)- (ENTF090120)	Transformador Distribuição	6	26,23	157,4
20220901	5056921	TD(56690)- (ENTF090120)	Transformador Distribuição	1	34,58	34,58
20220901	5056924	TD(54912)- (ENTF059117)	Transformador Distribuição	2	1,88	3,77
20220901	5056926	FU(17344)	Chave Fusível	9	2,9	26,1
20220901	5056929	TD(47500)- (ENTF546677)	Transformador Distribuição	31	3,18	98,68
20220901	5056930	FU(3577)	Chave Fusível	2	3,77	7,53
20220901	5056938	TD(32623)-(SEM PATRIMONIO)	Transformador Distribuição	1	2,98	2,98
20220901	5056941	TD(10911)- (ENTF024045)	Transformador Distribuição	3	7,15	21,45
20220901	5056950	FU(4006)	Chave Fusível	11	2,93	32,27
20220901	5056951	PE(11259362)	Ponto de conexão	28	5,97	167,07
20220901	5056954	FR(15919)	Chave Fusível Religadora	3	3,6	10,8
20220901	5056956	TD(39878)- (ENTF099449)	Transformador Distribuição	1	8,52	8,52
20220901	5056958	CE(1382)	Chave Seccionadora	257	4,03	1036,57
20220901	5056960	FU(21026)	Chave Fusível	5	4,17	20,83
20220901	5056960	FU(21026)	Chave Fusível	5	31,18	155,92
20220901	5056960	FU(21026)	Chave Fusível	1	49,03	49,03
20220901	5056961	TD(2196)- (ENTF059398)	Transformador Distribuição	225	3,97	892,5
20220901	5056961	TD(2196)- (ENTF059398)	Transformador Distribuição	11	45,53	500,87
20220901	5056961	TD(2196)- (ENTF059398)	Transformador Distribuição	1	51,67	51,67
20220901	5056968	TD(656212)- (ENTF093033)	Transformador Distribuição	1	6,35	6,35
20220901	5056975	PE(16390964)	Ponto de conexão	50	6,2	310
20220901	5056992	FU(10438)	Chave Fusível	56	4,95	277,2
20220901	5056996	TD(981)- (ENTF030531)	Transformador Distribuição	19	3,5	66,5
20220901	5056997	FU(10929)	Chave Fusível	3	8,33	25
20220901	5056999	TD(19556)- (ENTF038696)	Transformador Distribuição	1	2,12	2,12
20220901	5057000	FU(681929)	Chave Fusível	6	26,23	157,4
20220901	5057004	CF(706569)	Chave Faca	82	0,9	73,8
20220901	5057004	CF(706569)	Chave Faca	21	1,75	36,75

Relatório Situação de Emergência
Setembro/2022
Código Único do Relatório: 20220901



20220901	5057004	CF(706569)	Chave Faca	114	2,57	292,6
20220901	5057004	CF(706569)	Chave Faca	14	6,75	94,5
20220901	5057008	CF(18895)	Chave Faca	336	4,05	1360,8
20220901	5057009	TD(39165)- (ENTF050588)	Transformador Distribuição	1	6,03	6,03
20220901	5057010	PE(17884642)	Ponto de conexão	1	0,88	0,88
20220901	5057016	TD(33599)- (ENTF108628)	Transformador Distribuição	5	6,65	33,25
20220901	5057030	FU(28666)	Chave Fusível	1	3,67	3,67
20220901	5057033	FU(17107)	Chave Fusível	38	3,52	133,63
20220901	5057034	TD(40235)- (ENTF008516)	Transformador Distribuição	2	16,58	33,17
20220901	5057036	TD(31328)- (ENTF052444)	Transformador Distribuição	119	1,65	196,35
20220901	5057045	FR(681068)	Chave Fusível Religadora	49	9,78	479,38
20220901	5057055	TD(674366)- (ENTF090450)	Transformador Distribuição	4	47,43	189,73
20220901	5057063	CF(3547)	Chave Faca	1	0,72	0,72
20220901	5057063	CF(3547)	Chave Faca	7	1,32	9,22
20220901	5057077	PE(16209624)	Ponto de conexão	1	4,33	4,33
20220901	5057079	FU(23729)	Chave Fusível	6	26,68	160,1
20220901	5057085	TD(687357)- (ENTF095930)	Transformador Distribuição	3	27,27	81,8
20220901	5057103	TD(680600)- (ENTF094846)	Transformador Distribuição	10	3,73	37,33
20220901	5057106	RD(13269)	Religador de Linha	90	0,18	16,5
20220901	5057106	RD(13269)	Religador de Linha	497	0,65	323,05
20220901	5057106	RD(13269)	Religador de Linha	320	1,38	442,67
20220901	5057106	RD(13269)	Religador de Linha	268	1,65	442,2
20220901	5057113	TD(673965)- (ENTT102087)	Transformador Distribuição	1	18,15	18,15
20220901	5057123	TD(32145)- (ENTT174771)	Transformador Distribuição	1	2,98	2,98
20220901	5057135	TD(46548)-(SEM PATRIMONIO)	Transformador Distribuição	1	17,2	17,2
20220901	5057139	CF(17882)	Chave Faca	166	4,73	785,73
20220901	5057139	CF(17882)	Chave Faca	12	5,58	67
20220901	5057141	FU(14084)	Chave Fusível	17	1,08	18,42
20220901	5057143	TD(688618)- (ENTF097649)	Transformador Distribuição	36	27,67	996

Relatório Situação de Emergência
Setembro/2022
Código Único do Relatório: 20220901



20220901	5057144	CL(18388)	Chave Lâmina	4	1,93	7,73
20220901	5057149	FU(721124)	Chave Fusível	7	6,72	47,02
20220901	5057150	FU(17124)	Chave Fusível	1	1,85	1,85
20220901	5057151	FU(23810)	Chave Fusível	1	17,65	17,65
20220901	5057154	FU(689451)	Chave Fusível	55	6,78	373,08
20220901	5057160	RD(718752)	Religador de Linha	21	0,45	9,45
20220901	5057174	TD(10385)- (ENTF018165)	Transformador Distribuição	79	8,2	647,8
20220901	5057179	CF(31036)	Chave Faca	40	0,07	2,67
20220901	5057179	CF(31036)	Chave Faca	16	1,92	30,67
20220901	5057179	CF(31036)	Chave Faca	1	28,67	28,67
20220901	5057181	TD(12028)- (ENTF091952)	Transformador Distribuição	27	1,33	36
20220901	5057182	TD(18607)- (ENTF110517)	Transformador Distribuição	1	21,68	21,68
20220901	5057185	TD(27858)- (ENTF544479)	Transformador Distribuição	60	0,65	39
20220901	5057188	FU(8947)	Chave Fusível	16	23,48	375,73
20220901	5057191	FU(30944)	Chave Fusível	1	19,13	19,13
20220901	5057198	TD(16144)- (ENTF106672)	Transformador Distribuição	1	8,77	8,77
20220901	5057207	FR(7841)	Chave Fusível Religadora	10	3,72	37,17
20220901	5057211	CF(10595)	Chave Faca	21	1,93	40,6
20220901	5057211	CF(10595)	Chave Faca	41	3,85	157,85
20220901	5057211	CF(10595)	Chave Faca	4	5,42	21,67
20220901	5057216	TD(23268)- (ENTF028867)	Transformador Distribuição	6	21	126
20220901	5057220	TD(29780)- (ENTF108695)	Transformador Distribuição	1	18,82	18,82
20220901	5057222	FU(18195)	Chave Fusível	1	16,25	16,25
20220901	5057223	FU(28087)	Chave Fusível	5	25,73	128,67
20220901	5057225	TD(38888)- (ENTF104785)	Transformador Distribuição	1	19,17	19,17
20220901	5057230	CF(3052)	Chave Faca	55	3,38	186,08
20220901	5057230	CF(3052)	Chave Faca	17	4,12	69,98
20220901	5057230	CF(3052)	Chave Faca	14	5,08	71,17
20220901	5057230	CF(3052)	Chave Faca	8	8,3	66,4
20220901	5057230	CF(3052)	Chave Faca	74	8,47	626,53
20220901	5057244	TD(42975)- (ENTF025780)	Transformador Distribuição	1	2,97	2,97
20220901	5057245	TD(730902)-(SEM PATRIMONIO)	Transformador Distribuição	1	3,18	3,18

Relatório Situação de Emergência
Setembro/2022
Código Único do Relatório: 20220901



20220901	5057260	TD(911)- (ENTF092030)	Transformador Distribuição	18	17,35	312,3
20220901	5057263	FU(27539)	Chave Fusível	7	19,18	134,28
20220901	5057266	FU(39156)	Chave Fusível	13	1,38	17,98
20220901	5057268	TD(33083)- (ENTF053610)	Transformador Distribuição	7	6,08	42,58
20220901	5057271	TD(34132)- (ENTT103658)	Transformador Distribuição	1	20,68	20,68
20220901	5057276	PE(19831827)	Ponto de conexão	1	2,62	2,62
20220901	5057278	FU(712170)	Chave Fusível	2	25,07	50,13
20220901	5057282	TD(29611)- (ENTF104059)	Transformador Distribuição	1	18,97	18,97
20220901	5057288	TD(16712)- (ENTF105185)	Transformador Distribuição	1	11,4	11,4
20220901	5057290	FU(18017)	Chave Fusível	3	24,87	74,6
20220901	5057295	TD(1563)- (ENTT123639)	Transformador Distribuição	1	18,82	18,82
20220901	5057296	FU(26159)	Chave Fusível	12	20,13	241,6
20220901	5057300	FU(20584)	Chave Fusível	1	23,13	23,13
20220901	5057318	TD(25442)- (ENTF027025)	Transformador Distribuição	3	19,43	58,3
20220901	5057318	TD(25442)- (ENTF027025)	Transformador Distribuição	9	28,08	252,75
20220901	5057323	FU(18797)	Chave Fusível	1	3,75	3,75
20220901	5057337	TD(17131)-(SEM PATRIMONIO)	Transformador Distribuição	4	5,8	23,2
20220901	5057340	CF(16337)	Chave Faca	4	19,73	78,93
20220901	5057341	FU(13145)	Chave Fusível	3	2,62	7,85
20220901	5057342	FU(37022)	Chave Fusível	40	5,6	224
20220901	5057355	FR(23761)	Chave Fusível Religadora	8	17,78	142,27
20220901	5057357	FU(23898)	Chave Fusível	80	18,7	1496
20220901	5057370	FR(1149)	Chave Fusível Religadora	19	26,7	507,3
20220901	5057372	TD(27246)- (ENTF009371)	Transformador Distribuição	1	21,67	21,67
20220901	5057373	PE(16893836)	Ponto de conexão	1	6,25	6,25
20220901	5057377	TD(31831)- (ENTF051045)	Transformador Distribuição	1	2,3	2,3
20220901	5057389	FU(10639)	Chave Fusível	7	21,8	152,6
20220901	5057399	FR(21391)	Chave Fusível Religadora	17	22,47	381,93
20220901	5057400	FU(7067)	Chave Fusível	13	4,23	55,03
20220901	5057402	TD(37199)- (ENTF064585)	Transformador Distribuição	1	30,5	30,5

Relatório Situação de Emergência
Setembro/2022
Código Único do Relatório: 20220901



20220901	5057406	PE(18369855)	Ponto de conexão	1	18,67	18,67
20220901	5057410	FU(39757)	Chave Fusível	19	4,83	91,83
20220901	5057411	TD(49336)- (ENTF111732)	Transformador Distribuição	1	5,45	5,45
20220901	5057412	TD(715252)- (ENTF061325)	Transformador Distribuição	1	20,93	20,93
20220901	5057414	FU(27704)	Chave Fusível	4	3,53	14,13
20220901	5057415	FU(15995)	Chave Fusível	4	23,83	95,33
20220901	5057416	TD(48889)- (ENTF030356)	Transformador Distribuição	16	17,95	287,2
20220901	5057417	TD(61254)- (ENTF084332)	Transformador Distribuição	2	16,62	33,23
20220901	5057421	FR(7182)	Chave Fusível Religadora	8	4,58	36,67
20220901	5057421	FR(7182)	Chave Fusível Religadora	39	5,57	217,1
20220901	5057421	FR(7182)	Chave Fusível Religadora	5	6,7	33,5
20220901	5057421	FR(7182)	Chave Fusível Religadora	3	16,17	48,5
20220901	5057421	FR(7182)	Chave Fusível Religadora	34	26,43	898,73
20220901	5057429	PE(16399913)	Ponto de conexão	1	5,97	5,97
20220901	5057431	FU(28618)	Chave Fusível	33	20,98	692,45
20220901	5057435	TD(720026)-(SEM PATRIMONIO)	Transformador Distribuição	16	1,17	18,67
20220901	5057442	TD(55753)- (ENTF544080)	Transformador Distribuição	1	0,9	0,9
20220901	5057457	FU(24000)	Chave Fusível	98	16,65	1631,7
20220901	5057458	TD(702634)- (ENTF045238)	Transformador Distribuição	3	0,7	2,1
20220901	5057465	FU(11601)	Chave Fusível	12	3,48	41,8
20220901	5057476	RD(2727)	Religador de Linha	40	1,22	48,67
20220901	5057476	RD(2727)	Religador de Linha	26	1,33	34,67
20220901	5057476	RD(2727)	Religador de Linha	20	1,48	29,67
20220901	5057476	RD(2727)	Religador de Linha	7	2	14
20220901	5057476	RD(2727)	Religador de Linha	100	2,37	236,67
20220901	5057476	RD(2727)	Religador de Linha	2	2,47	4,93

Relatório Situação de Emergência
Setembro/2022
Código Único do Relatório: 20220901



20220901	5057476	RD(2727)	Religador de Linha	2	3,82	7,63
20220901	5057476	RD(2727)	Religador de Linha	54	3,88	209,7
20220901	5057476	RD(2727)	Religador de Linha	72	4,37	314,4
20220901	5057476	RD(2727)	Religador de Linha	2	21,92	43,83
20220901	5057476	RD(2727)	Religador de Linha	2	43,73	87,47
20220901	5057477	TD(42913)- (ENTF109483)	Transformador Distribuição	2	21,55	43,1
20220901	5057490	TD(103)- (ENTF062898)	Transformador Distribuição	114	1,18	134,9
20220901	5057490	TD(103)- (ENTF062898)	Transformador Distribuição	1	3,4	3,4
20220901	5057506	FU(704027)	Chave Fusível	4	24,38	97,53
20220901	5057512	TD(26771)- (ENTT111798)	Transformador Distribuição	1	19,83	19,83
20220901	5057523	FR(25977)	Chave Fusível Religadora	15	3,68	55,25
20220901	5057524	FU(24695)	Chave Fusível	4	17,43	69,73
20220901	5057531	TD(25439)- (ENTF092897)	Transformador Distribuição	7	5,98	41,88
20220901	5057531	TD(25439)- (ENTF092897)	Transformador Distribuição	53	12,58	666,92
20220901	5057531	TD(25439)- (ENTF092897)	Transformador Distribuição	18	15,97	287,4
20220901	5057539	TD(27701)- (ENTF112132)	Transformador Distribuição	62	4,82	298,63
20220901	5057540	TD(661670)- (ENTF032090)	Transformador Distribuição	3	13,77	41,3
20220901	5057541	FU(17977)	Chave Fusível	5	23,2	116
20220901	5057547	FU(16959)	Chave Fusível	9	14,23	128,1
20220901	5057548	TD(27421)- (ENTF107768)	Transformador Distribuição	1	0,67	0,67
20220901	5057554	TD(55102)- (ENTF548907)	Transformador Distribuição	1	29,73	29,73
20220901	5057556	TD(15579)- (ENTF063304)	Transformador Distribuição	2	2,38	4,77
20220901	5057558	TD(44640)- (ENTF093860)	Transformador Distribuição	1	23,35	23,35
20220901	5057563	TD(28749)- (ENTF108918)	Transformador Distribuição	1	15,27	15,27
20220901	5057564	TD(45046)- (ENTF066715)	Transformador Distribuição	1	19,45	19,45
20220901	5057566	FU(12363)	Chave Fusível	2	2,52	5,03
20220901	5057567	TD(12593)- (ENTF027735)	Transformador Distribuição	14	4,32	60,43

Relatório Situação de Emergência
Setembro/2022
Código Único do Relatório: 20220901



20220901	5057578	PE(16442860)	Ponto de conexão	1	4,05	4,05
20220901	5057581	TD(35614)- (ENTT108432)	Transformador Distribuição	1	5,32	5,32
20220901	5057583	FU(21378)	Chave Fusível	5	22,2	111
20220901	5057588	TD(36266)- (ENTF563674)	Transformador Distribuição	1	2,75	2,75
20220901	5057597	TD(42016)- (ENTF547414)	Transformador Distribuição	2	2,62	5,23
20220901	5057600	FR(21803)	Chave Fusível Religadora	17	17,18	292,12
20220901	5057601	TD(32800)- (ENTF046811)	Transformador Distribuição	2	8,88	17,77
20220901	5057603	FU(750392)	Chave Fusível	17	4,4	74,8
20220901	5057604	FU(18863)	Chave Fusível	56	14,27	798,93
20220901	5057618	TD(28214)- (ENTF062486)	Transformador Distribuição	1	9,67	9,67
20220901	5057621	TD(12444)- (ENTT122900)	Transformador Distribuição	3	20,48	61,45
20220901	5057626	FU(30393)	Chave Fusível	1	12,45	12,45
20220901	5057631	TD(655738)- (ENTF086265)	Transformador Distribuição	2	25,75	51,5
20220901	5057634	FU(6536)	Chave Fusível	161	1,85	297,85
20220901	5057652	FU(721131)	Chave Fusível	3	9,85	29,55
20220901	5057655	PE(17306230)	Ponto de conexão	1	1,58	1,58
20220901	5057679	FU(2857)	Chave Fusível	5	21,78	108,92
20220901	5057682	FU(1295)	Chave Fusível	74	13,05	965,7
20220901	5057697	CF(743759)	Chave Faca	2767	0,07	184,47
20220901	5057697	CF(743759)	Chave Faca	1511	0,1	151,1
20220901	5057697	CF(743759)	Chave Faca	77	2,4	184,8
20220901	5057697	CF(743759)	Chave Faca	103	4,12	424,02
20220901	5057697	CF(743759)	Chave Faca	5	9,62	48,08
20220901	5057698	CF(20835)	Chave Faca	68	2,85	193,8
20220901	5057698	CF(20835)	Chave Faca	3	3,72	11,15
20220901	5057698	CF(20835)	Chave Faca	19	6,3	119,7
20220901	5057698	CF(20835)	Chave Faca	51	7,83	399,5
20220901	5057699	FR(17433)	Chave Fusível Religadora	21	0,1	2,1
20220901	5057699	FR(17433)	Chave Fusível Religadora	21	6,82	143,15
20220901	5057699	FR(17433)	Chave Fusível Religadora	19	7,43	141,23
20220901	5057699	FR(17433)	Chave Fusível Religadora	26	7,62	198,03

Relatório Situação de Emergência
Setembro/2022
Código Único do Relatório: 20220901



20220901	5057702	TD(674494)- (ENTF079463)	Transformador Distribuição	1	18,98	18,98
20220901	5057709	FU(733769)	Chave Fusível	35	4,53	158,67
20220901	5057709	FU(733769)	Chave Fusível	137	9,1	1246,7
20220901	5057709	FU(733769)	Chave Fusível	1	9,52	9,52
20220901	5057709	FU(733769)	Chave Fusível	30	10,67	320
20220901	5057709	FU(733769)	Chave Fusível	1	11,25	11,25
20220901	5057716	CF(37213)	Chave Faca	38	2,38	90,57
20220901	5057716	CF(37213)	Chave Faca	15	3,22	48,25
20220901	5057718	RD(14353)	Religador de Linha	113	0,2	22,6
20220901	5057718	RD(14353)	Religador de Linha	767	0,95	728,65
20220901	5057718	RD(14353)	Religador de Linha	206	1,38	284,97
20220901	5057718	RD(14353)	Religador de Linha	1435	3,62	5189,92
20220901	5057720	CF(21912)	Chave Faca	3	0,38	1,15
20220901	5057720	CF(21912)	Chave Faca	9	0,6	5,4
20220901	5057720	CF(21912)	Chave Faca	21	2,9	60,9
20220901	5057720	CF(21912)	Chave Faca	5	4,68	23,42
20220901	5057720	CF(21912)	Chave Faca	57	5	285
20220901	5057720	CF(21912)	Chave Faca	4	5,4	21,6
20220901	5057720	CF(21912)	Chave Faca	4	6,87	27,47
20220901	5057723	CF(1269)	Chave Faca	2026	0,05	101,3
20220901	5057723	CF(1269)	Chave Faca	274	0,08	22,83
20220901	5057723	CF(1269)	Chave Faca	16	2,83	45,33
20220901	5057723	CF(1269)	Chave Faca	12	3,17	38
20220901	5057724	RD(653053)	Religador de Linha	106	2,33	247,33
20220901	5057724	RD(653053)	Religador de Linha	49	5,93	290,73
20220901	5057724	RD(653053)	Religador de Linha	21	6,6	138,6
20220901	5057726	CF(35792)	Chave Faca	128	1,45	185,6
20220901	5057726	CF(35792)	Chave Faca	22	1,77	38,87
20220901	5057726	CF(35792)	Chave Faca	20	2,38	47,67
20220901	5057726	CF(35792)	Chave Faca	6	4,25	25,5
20220901	5057726	CF(35792)	Chave Faca	3	5,82	17,45
20220901	5057726	CF(35792)	Chave Faca	22	6,23	137,13
20220901	5057728	FU(39464)	Chave Fusível	5	7,37	36,83
20220901	5057728	FU(39464)	Chave Fusível	25	10,72	267,92
20220901	5057736	FU(720478)	Chave Fusível	1	15,28	15,28

Relatório Situação de Emergência
Setembro/2022
Código Único do Relatório: 20220901



20220901	5057742	TD(654373)- (ENTF040052)	Transformador Distribuição	2	6,05	12,1
20220901	5057743	TD(737675)- (ENTT204658)	Transformador Distribuição	1	6,45	6,45
20220901	5057744	TD(686092)- (ENTF104994)	Transformador Distribuição	3	9,8	29,4
20220901	5057745	TD(18130)- (ENTF547987)	Transformador Distribuição	1	18,03	18,03
20220901	5057746	TD(42431)- (ENTF062633)	Transformador Distribuição	2	11,2	22,4
20220901	5057747	FU(26826)	Chave Fusível	8	7,12	56,93
20220901	5057750	TD(732299)-(SEM PATRIMONIO)	Transformador Distribuição	2	9,25	18,5
20220901	5057754	TD(11731)- (ENTF074584)	Transformador Distribuição	8	3,68	29,47
20220901	5057758	FU(720478)	Chave Fusível	1	17,37	17,37
20220901	5057760	FU(30171)	Chave Fusível	22	5,68	125,03
20220901	5057762	TD(16472)- (ENTF107789)	Transformador Distribuição	9	9,05	81,45
20220901	5057769	TD(26006)- (ENTF093865)	Transformador Distribuição	20	5,87	117,33
20220901	5057771	FU(15389)	Chave Fusível	4	12,2	48,8
20220901	5057771	FU(15389)	Chave Fusível	4	12,82	51,27
20220901	5057772	TD(35912)- (ENTF001959)	Transformador Distribuição	299	1,55	463,45
20220901	5057773	FU(692789)	Chave Fusível	5	13,08	65,42
20220901	5057774	TD(59881)- (ENTF069457)	Transformador Distribuição	1	7,98	7,98
20220901	5057777	FR(10703)	Chave Fusível Religadora	46	5,78	266,03
20220901	5057778	FU(692803)	Chave Fusível	1	16,03	16,03
20220901	5057779	TD(27394)- (ENTF099670)	Transformador Distribuição	2	9,17	18,33
20220901	5057780	TD(653049)- (ENTF044160)	Transformador Distribuição	2	3,75	7,5
20220901	5057781	FU(29423)	Chave Fusível	6	2,13	12,8
20220901	5057786	FU(15550)	Chave Fusível	27	15,53	419,4
20220901	5057789	TD(60777)- (ENTF098401)	Transformador Distribuição	5	10,43	52,17
20220901	5057792	FU(40464)	Chave Fusível	15	6,9	103,5
20220901	5057794	TD(49299)- (ENTF058564)	Transformador Distribuição	1	11,62	11,62
20220901	5057795	FU(37992)	Chave Fusível	9	4,52	40,65
20220901	5057802	TD(19779)- (ENTF110075)	Transformador Distribuição	1	6,12	6,12

Relatório Situação de Emergência
Setembro/2022
Código Único do Relatório: 20220901



20220901	5057810	TD(38431)- (ENTF023707)	Transformador Distribuição	1	12,5	12,5
20220901	5057816	TD(10240)- (ENTF014762)	Transformador Distribuição	53	1,13	60,07
20220901	5057822	FU(30708)	Chave Fusível	11	6,63	72,97
20220901	5057825	FU(12911)	Chave Fusível	1	2,3	2,3
20220901	5057827	TD(16711)- (ENTF103450)	Transformador Distribuição	1	12,27	12,27
20220901	5057829	FU(28663)	Chave Fusível	3	36,5	109,5
20220901	5057832	FR(25758)	Chave Fusível Religadora	5	4,52	22,58
20220901	5057838	TD(56410)- (ENTT115687)	Transformador Distribuição	1	9,33	9,33
20220901	5057841	TD(23883)-(SEM PATRIMONIO)	Transformador Distribuição	1	16,48	16,48
20220901	5057842	FU(26780)	Chave Fusível	7	11,12	77,82
20220901	5057843	FU(14291)	Chave Fusível	2	4,45	8,9
20220901	5057850	FU(692199)	Chave Fusível	24	13,73	329,6
20220901	5057852	FR(745834)	Chave Fusível Religadora	18	4,3	77,4
20220901	5057853	TD(18006)- (ENTF071646)	Transformador Distribuição	1	1,12	1,12
20220901	5057854	TD(677795)- (ENTF098765)	Transformador Distribuição	1	12,42	12,42
20220901	5057857	FU(22791)	Chave Fusível	9	8,7	78,3
20220901	5057862	TD(55105)- (ENTF063326)	Transformador Distribuição	1	7,33	7,33
20220901	5057865	TD(654487)- (ENTF082967)	Transformador Distribuição	1	8,92	8,92
20220901	5057867	TD(23932)- (ENTT107985)	Transformador Distribuição	1	26,8	26,8
20220901	5057868	TD(35629)-(SEM PATRIMONIO)	Transformador Distribuição	3	16,15	48,45
20220901	5057870	TD(665114)- (ENTF033174)	Transformador Distribuição	1	7,13	7,13
20220901	5057871	TD(18063)- (ENTF077075)	Transformador Distribuição	2	6,27	12,53
20220901	5057873	FU(22660)	Chave Fusível	6	2,03	12,2
20220901	5057874	FU(668051)	Chave Fusível	16	31,48	503,73
20220901	5057876	FR(29865)	Chave Fusível Religadora	10	3,77	37,67
20220901	5057877	TD(28928)- (ENTF088985)	Transformador Distribuição	1	26,6	26,6
20220901	5057878	TD(35238)- (ENTF103812)	Transformador Distribuição	1	11,2	11,2
20220901	5057889	TD(14754)- (ENTF112695)	Transformador Distribuição	1	11,03	11,03
20220901	5057891	FU(10623)	Chave Fusível	17	3,97	67,43

Relatório Situação de Emergência
Setembro/2022
Código Único do Relatório: 20220901



20220901	5057893	PE(17314240)	Ponto de conexão	1	9,7	9,7
20220901	5057895	FR(12573)	Chave Fusível Religadora	54	22,42	1210,5
20220901	5057899	FU(35817)	Chave Fusível	2	5,87	11,73
20220901	5057901	TD(33533)- (ENTT115676)	Transformador Distribuição	1	8,05	8,05
20220901	5057906	TD(739389)- (ENTF065994)	Transformador Distribuição	1	9,17	9,17
20220901	5057910	TD(23717)- (ENTT116027)	Transformador Distribuição	1	10,42	10,42
20220901	5057921	TD(28927)- (ENTF110252)	Transformador Distribuição	1	24,83	24,83
20220901	5057922	RD(7746)	Religador de Linha	34	1,6	54,4
20220901	5057924	FU(25424)	Chave Fusível	1	8,03	8,03
20220901	5057934	FU(37161)	Chave Fusível	5	8,8	44
20220901	5057938	FU(26949)	Chave Fusível	62	12,38	767,77
20220901	5057940	FR(10056)	Chave Fusível Religadora	61	4,42	269,42
20220901	5057944	TD(661539)- (ENTF033892)	Transformador Distribuição	6	1,8	10,8
20220901	5057951	TD(56273)-(SEM PATRIMONIO)	Transformador Distribuição	1	8,37	8,37
20220901	5057953	TD(1562)- (ENTT123638)	Transformador Distribuição	1	4,82	4,82
20220901	5057954	TD(30002)- (ENTT107312)	Transformador Distribuição	1	3	3
20220901	5057959	FU(708986)	Chave Fusível	127	1,83	232,83
20220901	5057971	TD(18081)- (ENTF050070)	Transformador Distribuição	1	2,67	2,67
20220901	5057972	FU(17311)	Chave Fusível	4	4,65	18,6
20220901	5057973	FU(15904)	Chave Fusível	2	1,37	2,73
20220901	5057974	TD(41755)- (ENTF102044)	Transformador Distribuição	1	5,87	5,87
20220901	5057977	FU(9936)	Chave Fusível	1	17,38	17,38
20220901	5057981	TD(35487)- (ENTF045245)	Transformador Distribuição	16	8,77	140,27
20220901	5057998	TD(42973)- (ENTF056751)	Transformador Distribuição	1	3,15	3,15
20220901	5058009	PE(18049034)	Ponto de conexão	1	4,83	4,83
20220901	5058010	TD(55312)-(SEM PATRIMONIO)	Transformador Distribuição	1	6,83	6,83
20220901	5058012	TD(61268)- (ENTF045844)	Transformador Distribuição	9	2,7	24,3
20220901	5058018	TD(32623)-(SEM PATRIMONIO)	Transformador Distribuição	1	11,03	11,03

Relatório Situação de Emergência
Setembro/2022
Código Único do Relatório: 20220901



20220901	5058021	TD(25377)-(SEM PATRIMONIO)	Transformador Distribuição	1	5,07	5,07
20220901	5058023	FU(18030)	Chave Fusível	7	24,98	174,88
20220901	5058024	FU(22306)	Chave Fusível	17	7,63	129,77
20220901	5058025	TD(687958)-(ENTF097663)	Transformador Distribuição	102	12,82	1307,3
20220901	5058026	FR(12573)	Chave Fusível Religadora	37	7,15	264,55
20220901	5058031	FU(25405)	Chave Fusível	10	9,53	95,33
20220901	5058033	TD(54024)-(ENTF110228)	Transformador Distribuição	1	27,5	27,5
20220901	5058037	FU(25957)	Chave Fusível	12	26,52	318,2
20220901	5058038	FR(7779)	Chave Fusível Religadora	6	2	12
20220901	5058045	FU(23945)	Chave Fusível	6	7,33	44
20220901	5058046	FU(15055)	Chave Fusível	1	4,05	4,05
20220901	5058055	FU(2850)	Chave Fusível	11	8,95	98,45
20220901	5058057	TD(42998)-(ENTF016830)	Transformador Distribuição	1	4,88	4,88
20220901	5058062	TD(26251)-(ENTF045751)	Transformador Distribuição	5	7,48	37,42
20220901	5058068	FU(35749)	Chave Fusível	11	4,33	47,67
20220901	5058072	FU(684828)	Chave Fusível	67	3,47	232,27
20220901	5058074	TD(692530)-(ENTF035660)	Transformador Distribuição	2	5,45	10,9
20220901	5058081	FU(718851)	Chave Fusível	1	9,18	9,18
20220901	5058082	FU(27343)	Chave Fusível	94	6,53	614,13
20220901	5058082	FU(27343)	Chave Fusível	5	7,32	36,58
20220901	5058082	FU(27343)	Chave Fusível	15	24,4	366
20220901	5058094	FU(714257)	Chave Fusível	35	6,1	213,5
20220901	5058099	FR(1567)	Chave Fusível Religadora	21	4,52	94,85
20220901	5058108	TD(35499)-(ENTF017207)	Transformador Distribuição	4	31,58	126,33
20220901	5058115	CF(43702)	Chave Faca	12	10,13	121,6
20220901	5058115	CF(43702)	Chave Faca	25	15,13	378,33
20220901	5058117	TD(50337)-(ENTF052513)	Transformador Distribuição	18	4,63	83,4
20220901	5058119	FR(44712)	Chave Fusível Religadora	87	2,37	205,9
20220901	5058123	FU(11379)	Chave Fusível	5	6,05	30,25
20220901	5058136	TD(12280)-(ENTF046365)	Transformador Distribuição	1	6,87	6,87
20220901	5058142	TD(18505)-(ENTF020323)	Transformador Distribuição	1	3,35	3,35

Relatório Situação de Emergência
Setembro/2022
Código Único do Relatório: 20220901



20220901	5058145	TD(667092)- (ENTF083430)	Transformador Distribuição	1	5,93	5,93
20220901	5058157	TD(10692)- (ENTF024720)	Transformador Distribuição	37	5,02	185,62
20220901	5058158	TD(18426)- (ENTF101971)	Transformador Distribuição	1	8,53	8,53
20220901	5058159	FU(25369)	Chave Fusível	6	4,67	28
20220901	5058165	FU(7759)	Chave Fusível	19	3,4	64,6
20220901	5058166	TD(35054)- (ENTF010592)	Transformador Distribuição	7	7,05	49,35
20220901	5058168	TD(56614)-(SEM PATRIMONIO)	Transformador Distribuição	1	2,53	2,53
20220901	5058175	FU(20644)	Chave Fusível	11	31,37	345,03
20220901	5058177	FR(37220)	Chave Fusível Religadora	34	8,47	287,87
20220901	5058179	TD(679919)- (ENTF095008)	Transformador Distribuição	1	41,17	41,17
20220901	5058181	CF(723882)	Chave Faca	42	17,13	719,6
20220901	5058181	CF(723882)	Chave Faca	36	19,63	706,8
20220901	5058189	TD(41950)- (ENTF104385)	Transformador Distribuição	1	15,5	15,5
20220901	5058191	TD(32894)- (ENTF007118)	Transformador Distribuição	1	3,4	3,4
20220901	5058200	FR(11594)	Chave Fusível Religadora	80	8,97	717,33
20220901	5058201	TD(11003)- (ENTF070880)	Transformador Distribuição	6	1,82	10,9
20220901	5058209	FU(35806)	Chave Fusível	85	3,08	262,08
20220901	5058212	FR(2651)	Chave Fusível Religadora	12	5,12	61,4
20220901	5058227	FU(15461)	Chave Fusível	1	9,33	9,33
20220901	5058237	TD(22328)- (ENTF045393)	Transformador Distribuição	1	6,6	6,6
20220901	5058240	TD(58872)- (ENTF109052)	Transformador Distribuição	2	7,62	15,23
20220901	5058244	TD(32437)- (ENTF051498)	Transformador Distribuição	1	4,42	4,42
20220901	5058246	FU(18989)	Chave Fusível	10	15,63	156,33
20220901	5058247	FU(707177)	Chave Fusível	2	4,12	8,23
20220901	5058248	TD(22238)- (ENTF099944)	Transformador Distribuição	1	4,25	4,25
20220901	5058249	TD(5347)- (ENTF020185)	Transformador Distribuição	44	1,8	79,2
20220901	5058250	TD(685098)- (ENTF095753)	Transformador Distribuição	23	6,27	144,13
20220901	5058250	TD(685098)- (ENTF095753)	Transformador Distribuição	2	11,82	23,63

Relatório Situação de Emergência
Setembro/2022
Código Único do Relatório: 20220901



20220901	5058256	TD(696878)- (ENTT202790)	Transformador Distribuição	1	7,4	7,4
20220901	5058260	FR(4605)	Chave Fusível Religadora	40	1	40
20220901	5058262	TD(734626)- (ENTF056188)	Transformador Distribuição	74	4,57	337,93
20220901	5058267	TD(61599)- (ENTF084453)	Transformador Distribuição	2	3,42	6,83
20220901	5058269	CF(22321)	Chave Faca	1	0,67	0,67
20220901	5058269	CF(22321)	Chave Faca	3	1,43	4,3
20220901	5058269	CF(22321)	Chave Faca	8	3	24
20220901	5058269	CF(22321)	Chave Faca	16	4,77	76,27
20220901	5058270	TD(49577)- (ENTF103429)	Transformador Distribuição	1	10,92	10,92
20220901	5058271	FU(719552)	Chave Fusível	1	3,02	3,02
20220901	5058272	TD(22676)- (ENTF001161)	Transformador Distribuição	1	5,88	5,88
20220901	5058274	TD(57219)- (ENTF099678)	Transformador Distribuição	2	9,53	19,07
20220901	5058283	RD(4714)	Religador de Linha	90	0,3	27
20220901	5058289	FU(30933)	Chave Fusível	4	7,85	31,4
20220901	5058295	FU(35143)	Chave Fusível	12	3,53	42,4
20220901	5058301	FU(39279)	Chave Fusível	6	9,52	57,1
20220901	5058302	FR(19996)	Chave Fusível Religadora	16	8,05	128,8
20220901	5058304	FU(690936)	Chave Fusível	3	11,93	35,8
20220901	5058312	CL(25375)	Chave Lâmina	20	0,92	18,33
20220901	5058312	CL(25375)	Chave Lâmina	97	2,33	226,33
20220901	5058312	CL(25375)	Chave Lâmina	6	3,27	19,6
20220901	5058312	CL(25375)	Chave Lâmina	31	4,37	135,37
20220901	5058314	TD(21414)- (ENTF059403)	Transformador Distribuição	1	22,85	22,85
20220901	5058318	FU(10883)	Chave Fusível	6	14,67	88
20220901	5058325	TD(52295)- (ENTF031558)	Transformador Distribuição	1	2,5	2,5
20220901	5058328	FU(20652)	Chave Fusível	2	32,15	64,3
20220901	5058333	TD(19396)- (ENTF082695)	Transformador Distribuição	3	5,07	15,2
20220901	5058344	TD(16607)- (ENTF028792)	Transformador Distribuição	6	5,9	35,4
20220901	5058360	TD(31080)- (ENTF046696)	Transformador Distribuição	36	6,07	218,4
20220901	5058362	TD(41516)- (ENTT147154)	Transformador Distribuição	1	2,42	2,42
20220901	5058380	TD(44664)- (ENTT103590)	Transformador Distribuição	3	1,5	4,5

Relatório Situação de Emergência
Setembro/2022
Código Único do Relatório: 20220901



20220901	5058389	TD(41889)- (ENTF066389)	Transformador Distribuição	1	2,88	2,88
20220901	5058390	TD(674027)-(SEM PATRIMONIO)	Transformador Distribuição	2	4,03	8,07
20220901	5058398	FR(23555)	Chave Fusível Religadora	8	3,27	26,13
20220901	5058400	CF(730549)	Chave Faca	443	1,07	472,53
20220901	5058400	CF(730549)	Chave Faca	60	2,85	171
20220901	5058405	FU(27774)	Chave Fusível	3	3,12	9,35
20220901	5058429	TD(26674)- (ENTF100260)	Transformador Distribuição	38	2,77	105,13
20220901	5058435	FU(3705)	Chave Fusível	30	2,02	60,5
20220901	5058435	FU(3705)	Chave Fusível	44	5,9	259,6
20220901	5058441	FU(38995)	Chave Fusível	5	4,63	23,17
20220901	5058445	TD(44038)- (ENTF106434)	Transformador Distribuição	1	6,22	6,22
20220901	5058449	TD(19377)- (ENTF103584)	Transformador Distribuição	1	4,08	4,08
20220901	5058458	TD(45666)- (ENTF021554)	Transformador Distribuição	3	3,48	10,45
20220901	5058461	TD(25532)- (ENTF055790)	Transformador Distribuição	1	4,75	4,75
20220901	5058463	FU(677732)	Chave Fusível	7	6,17	43,17
20220901	5058486	TD(37382)- (ENTF042176)	Transformador Distribuição	1	6,07	6,07
20220901	5058489	CE(797)	Chave Seccionadora	23	0,67	15,33
20220901	5058489	CE(797)	Chave Seccionadora	570	1,15	655,5
20220901	5058494	TD(59655)- (ENTF082184)	Transformador Distribuição	1	11,43	11,43
20220901	5058520	FR(15575)	Chave Fusível Religadora	4	5,32	21,27
20220901	5058534	PE(19056954)	Ponto de conexão	1	2,7	2,7
20220901	5058536	FR(27325)	Chave Fusível Religadora	4	3,93	15,73
20220901	5058577	FU(19351)	Chave Fusível	8	6,08	48,67
20220901	5058578	TD(54995)- (ENTF038945)	Transformador Distribuição	2	4,33	8,67
20220901	5058580	FU(18783)	Chave Fusível	3	4,67	14
20220901	5058582	TD(729043)- (ENTF057984)	Transformador Distribuição	1	3,15	3,15
20220901	5058583	TD(26181)-(SEM PATRIMONIO)	Transformador Distribuição	1	23,95	23,95
20220901	5058586	TD(2933)- (ENTF056800)	Transformador Distribuição	94	3,72	349,37

Relatório Situação de Emergência
Setembro/2022
Código Único do Relatório: 20220901



20220901	5058595	TD(687742)- (ENTF547875)	Transformador Distribuição	7	4,9	34,3
20220901	5058596	FU(681468)	Chave Fusível	1	4,32	4,32
20220901	5058597	TD(35094)- (ENTF088627)	Transformador Distribuição	1	5,85	5,85
20220901	5058601	FU(2606)	Chave Fusível	2	2,92	5,83
20220901	5058606	FU(679499)	Chave Fusível	13	6,12	79,52
20220901	5058613	FU(27961)	Chave Fusível	3	2,65	7,95
20220901	5058614	TD(37593)- (ENTF099877)	Transformador Distribuição	1	29,83	29,83
20220901	5058616	FU(7154)	Chave Fusível	1	22,72	22,72
20220901	5058618	TD(34092)- (ENTF038855)	Transformador Distribuição	1	7,08	7,08
20220901	5058625	TD(676316)- (ENTF039999)	Transformador Distribuição	1	2,12	2,12
20220901	5058627	TD(34984)- (ENTF036920)	Transformador Distribuição	1	24,2	24,2
20220901	5058630	TD(61542)- (ENTF092324)	Transformador Distribuição	1	8,97	8,97
20220901	5058634	TD(684860)- (ENTF094941)	Transformador Distribuição	5	5,43	27,17
20220901	5058645	TD(46182)- (ENTF027829)	Transformador Distribuição	1	3,48	3,48
20220901	5058649	TD(60265)- (ENTF112609)	Transformador Distribuição	1	1,85	1,85
20220901	5058650	TD(44521)- (ENTF099006)	Transformador Distribuição	2	2,13	4,27
20220901	5058654	FU(721534)	Chave Fusível	2	1,67	3,33
20220901	5058655	FR(16561)	Chave Fusível Religadora	14	5,03	70,47
20220901	5058656	TD(12233606)- (SEM PATRIMONIO)	Transformador Distribuição	1	4,08	4,08
20220901	5058665	FU(20421)	Chave Fusível	2	1,65	3,3
20220901	5058673	TD(33446)- (ENTF046046)	Transformador Distribuição	1	10,38	10,38
20220901	5058679	TD(38839)- (ENTF104832)	Transformador Distribuição	1	27,27	27,27
20220901	5058693	FU(24255)	Chave Fusível	6	23,7	142,2
20220901	5058715	TD(15977)- (ENTF547254)	Transformador Distribuição	1	5,22	5,22
20220901	5058716	FU(16431)	Chave Fusível	3	6,33	19
20220901	5058720	FU(684717)	Chave Fusível	18	27,63	497,4
20220901	5058746	TD(33884)-(SEM PATRIMONIO)	Transformador Distribuição	1	1,92	1,92
20220901	5058747	TD(2006)- (ENTF547785)	Transformador Distribuição	4	4,87	19,47

Relatório Situação de Emergência
Setembro/2022
Código Único do Relatório: 20220901



20220901	5058774	TD(35613)- (ENTF063629)	Transformador Distribuição	1	22,6	22,6
20220901	5058778	TD(31236)- (ENTT179665)	Transformador Distribuição	1	24,05	24,05
20220901	5058786	TD(37283)- (ENTF041696)	Transformador Distribuição	1	6,6	6,6
20220901	5058794	FR(23761)	Chave Fusível Religadora	8	3,22	25,73
20220901	5058796	PE(11411334)	Ponto de conexão	1	22,72	22,72
20220901	5058801	TD(670985)- (ENTF040087)	Transformador Distribuição	1	15,72	15,72
20220901	5058813	FU(22210)	Chave Fusível	3	12,25	36,75
20220901	5058814	PE(16290468)	Ponto de conexão	24	1,3	31,2
20220901	5058817	FU(24603)	Chave Fusível	3	11,62	34,85
20220901	5058826	TD(60081)- (ENTF059430)	Transformador Distribuição	1	17,15	17,15
20220901	5058844	TD(26161)- (ENTF073885)	Transformador Distribuição	1	1,42	1,42
20220901	5058849	TD(23000)- (ENTF101804)	Transformador Distribuição	3	22,98	68,95
20220901	5058855	TD(38050)- (ENTF064772)	Transformador Distribuição	3	10,17	30,5
20220901	5058857	TD(47648)- (ENTF102760)	Transformador Distribuição	1	16,28	16,28
20220901	5058858	FU(17012)	Chave Fusível	3	16,72	50,15
20220901	5058860	PE(11058039)	Ponto de conexão	1	5,15	5,15
20220901	5058865	CF(3444)	Chave Faca	8	0,95	7,6
20220901	5058865	CF(3444)	Chave Faca	146	1,95	284,7
20220901	5058869	FU(17820)	Chave Fusível	1	3,73	3,73
20220901	5058870	FU(30715)	Chave Fusível	5	1,78	8,92
20220901	5058877	TD(658000)- (ENTF086244)	Transformador Distribuição	1	18,13	18,13
20220901	5058897	FU(741939)	Chave Fusível	25	6,62	165,42
20220901	5058899	FU(21402)	Chave Fusível	2	16,67	33,33
20220901	5058903	TD(34081)- (ENTF067243)	Transformador Distribuição	1	4,27	4,27
20220901	5058919	TD(11470)- (ENTF065630)	Transformador Distribuição	1	1,98	1,98
20220901	5058924	TD(20153)- (ENTF076794)	Transformador Distribuição	3	17,22	51,65
20220901	5058944	TD(47389)- (ENTF088239)	Transformador Distribuição	66	5,8	382,8
20220901	5058947	FU(13488)	Chave Fusível	23	1,42	32,58
20220901	5058964	FU(2861)	Chave Fusível	178	1,18	210,63

Relatório Situação de Emergência
Setembro/2022
Código Único do Relatório: 20220901



20220901	5058975	TD(3630)- (ENTF024009)	Transformador Distribuição	28	4,7	131,6
20220901	5058977	FU(10929)	Chave Fusível	3	14,18	42,55
20220901	5058986	RD(738888)	Religador de Linha	49	0,68	33,48
20220901	5058986	RD(738888)	Religador de Linha	53	2,17	114,83
20220901	5058986	RD(738888)	Religador de Linha	4	4,8	19,2
20220901	5058997	TD(40540)- (ENTT121895)	Transformador Distribuição	1	13,98	13,98
20220901	5059001	PE(17401895)	Ponto de conexão	1	10,52	10,52
20220901	5059002	TD(1869)- (ENTF107468)	Transformador Distribuição	1	5,63	5,63
20220901	5059004	TD(18077)- (ENTF074052)	Transformador Distribuição	3	12,52	37,55
20220901	5059007	TD(48880)- (ENTF030329)	Transformador Distribuição	1	15,85	15,85
20220901	5059014	PE(19096502)	Ponto de conexão	30	13,22	396,5
20220901	5059038	FU(19575)	Chave Fusível	2	12,82	25,63
20220901	5059054	TD(29562)- (ENTF564131)	Transformador Distribuição	1	25,22	25,22
20220901	5059058	FU(37971)	Chave Fusível	11	12,08	132,92
20220901	5059061	TD(5748)- (ENTF006920)	Transformador Distribuição	66	3,52	232,1
20220901	5059076	TD(61541)- (ENTF081905)	Transformador Distribuição	4	11,25	45
20220901	5059086	RD(720305)	Religador de Linha	313	2,75	860,75
20220901	5059094	TD(27925)- (ENTF049391)	Transformador Distribuição	87	6,63	577,1
20220901	5059097	CF(45003)	Chave Faca	154	7,1	1093,4
20220901	5059098	CF(737555)	Chave Faca	446	0,72	319,63
20220901	5059098	CF(737555)	Chave Faca	1	2,1	2,1
20220901	5059098	CF(737555)	Chave Faca	145	2,17	314,17
20220901	5059105	CF(26943)	Chave Faca	93	12,02	1117,55
20220901	5059116	TD(16711)- (ENTF103450)	Transformador Distribuição	1	13,6	13,6
20220901	5059119	PE(17303121)	Ponto de conexão	1	8,88	8,88
20220901	5059123	TD(50769)- (ENTF077057)	Transformador Distribuição	6	8,98	53,9
20220901	5059126	FU(20815)	Chave Fusível	2	3,27	6,53
20220901	5059134	TD(692797)- (ENTF546057)	Transformador Distribuição	1	15,47	15,47

Relatório Situação de Emergência
Setembro/2022
Código Único do Relatório: 20220901



20220901	5059135	TD(12842)- (ENTF091354)	Transformador Distribuição	1	4,47	4,47
20220901	5059137	FU(21353)	Chave Fusível	4	22,35	89,4
20220901	5059139	TD(9563)-(SEM PATRIMONIO)	Transformador Distribuição	83	1,7	141,1
20220901	5059141	FU(690700)	Chave Fusível	3	6,7	20,1
20220901	5059146	FR(13690)	Chave Fusível Religadora	16	2,33	37,33
20220901	5059157	TD(38043)-(SEM PATRIMONIO)	Transformador Distribuição	3	6,68	20,05
20220901	5059161	FU(22660)	Chave Fusível	6	3,58	21,5
20220901	5059171	FU(2498)	Chave Fusível	228	4,67	1064
20220901	5059173	FU(28054)	Chave Fusível	4	5,37	21,47
20220901	5059184	TD(2441)- (ENTF034070)	Transformador Distribuição	87	5,42	471,25
20220901	5059193	TD(25849)-(SEM PATRIMONIO)	Transformador Distribuição	1	4,98	4,98
20220901	5059196	FU(42267)	Chave Fusível	1	2,47	2,47
20220901	5059199	CF(26501)	Chave Faca	12	1,25	15
20220901	5059213	PE(17987324)	Ponto de conexão	1	2,2	2,2
20220901	5059215	TD(9635737)- (SEM PATRIMONIO)	Transformador Distribuição	2	2,53	5,07
20220901	5059216	TD(712244)- (ENTF047202)	Transformador Distribuição	1	4,97	4,97
20220901	5059219	TD(33199)- (ENTF107423)	Transformador Distribuição	1	3,77	3,77
20220901	5059224	TD(44101)- (ENTF025866)	Transformador Distribuição	9	3,47	31,2
20220901	5059226	FR(39308)	Chave Fusível Religadora	19	8,2	155,8
20220901	5059228	FU(746387)	Chave Fusível	3	7,62	22,85
20220901	5059235	FU(37566)	Chave Fusível	14	8,73	122,27
20220901	5059236	TD(41760)-(SEM PATRIMONIO)	Transformador Distribuição	1	1,3	1,3
20220901	5059239	FR(677918)	Chave Fusível Religadora	136	7,45	1013,2
20220901	5059250	FU(683911)	Chave Fusível	1	9,5	9,5
20220901	5059254	FU(26262)	Chave Fusível	3	0,43	1,3
20220901	5059254	FU(26262)	Chave Fusível	1	4,17	4,17
20220901	5059262	FU(15841)	Chave Fusível	2	5,62	11,23
20220901	5059272	TD(26037)-(SEM PATRIMONIO)	Transformador Distribuição	1	13,23	13,23
20220901	5059279	FU(30772)	Chave Fusível	2	2,88	5,77
20220901	5059288	FU(18170)	Chave Fusível	5	4,28	21,42

Relatório Situação de Emergência
Setembro/2022
Código Único do Relatório: 20220901



20220901	5059292	TD(674384)- (ENTF009065)	Transformador Distribuição	1	5,65	5,65
20220901	5059296	FU(14180)	Chave Fusível	227	1,87	423,73
20220901	5059301	TD(22545)- (ENTF014490)	Transformador Distribuição	1	4,32	4,32
20220901	5059307	TD(29604)- (ENTF103955)	Transformador Distribuição	1	5,25	5,25
20220901	5059309	TD(52162)- (ENTF030632)	Transformador Distribuição	1	10,62	10,62
20220901	5059310	CF(675740)	Chave Faca	1	9,02	9,02
20220901	5059310	CF(675740)	Chave Faca	4	12,17	48,67
20220901	5059311	TD(25751)- (ENTF109647)	Transformador Distribuição	1	8,47	8,47
20220901	5059314	TD(721999)- (ENTF054134)	Transformador Distribuição	2	6,9	13,8
20220901	5059324	FU(21579)	Chave Fusível	4	1,62	6,47
20220901	5059325	TD(1752)- (ENTT105364)	Transformador Distribuição	1	3,72	3,72
20220901	5059333	TD(2572)-(SEM PATRIMONIO)	Transformador Distribuição	87	1,83	159,5
20220901	5059346	TD(684239)- (ENTF098731)	Transformador Distribuição	1	2,42	2,42
20220901	5059360	PE(14720813)	Ponto de conexão	1	1,97	1,97
20220901	5059361	FU(10883)	Chave Fusível	6	15,35	92,1
20220901	5059375	TD(17297)- (ENTF040991)	Transformador Distribuição	1	6,53	6,53
20220901	5059377	TD(656927)- (ENTF033745)	Transformador Distribuição	5	4,5	22,5
20220901	5059395	TD(22990)- (ENTF057821)	Transformador Distribuição	1	9,22	9,22
20220901	5059405	TD(678817)- (ENTF090522)	Transformador Distribuição	1	9,3	9,3
20220901	5059427	TD(46393)- (ENTF066681)	Transformador Distribuição	1	1,12	1,12
20220901	5059431	FR(18571)	Chave Fusível Religadora	24	4,88	117,2
20220901	5059434	PE(16284451)	Ponto de conexão	1	1,55	1,55
20220901	5059442	TD(10909)- (ENTF024131)	Transformador Distribuição	3	14,07	42,2
20220901	5059445	FR(30073)	Chave Fusível Religadora	7	5,12	35,82
20220901	5059452	TD(658583)- (ENTF077194)	Transformador Distribuição	3	3,58	10,75
20220901	5059456	TD(737227)- (ENTT204605)	Transformador Distribuição	1	5,6	5,6
20220901	5059460	FU(693066)	Chave Fusível	11	5,27	57,93

Relatório Situação de Emergência
Setembro/2022
Código Único do Relatório: 20220901



20220901	5059463	TD(19119)- (ENTF546278)	Transformador Distribuição	1	8,15	8,15
20220901	5059465	PE(15011904)	Ponto de conexão	1	5,1	5,1
20220901	5059470	PE(16687716)	Ponto de conexão	1	2,4	2,4
20220901	5059478	TD(675987)- (ENTF091901)	Transformador Distribuição	29	3,08	89,42
20220901	5059480	FU(10921)	Chave Fusível	3	8,02	24,05
20220901	5059493	TD(53490)- (ENTF077690)	Transformador Distribuição	1	4,63	4,63
20220901	5059504	TD(15977)- (ENTF547254)	Transformador Distribuição	1	4,28	4,28
20220901	5059508	TD(29183)- (ENTF110297)	Transformador Distribuição	1	2,55	2,55
20220901	5059527	TD(683287)- (ENTF040020)	Transformador Distribuição	1	2,53	2,53
20220901	5059546	TD(18131)- (ENTF102872)	Transformador Distribuição	1	5,82	5,82
20220901	5059551	TD(13788)-(SEM PATRIMONIO)	Transformador Distribuição	1	6,33	6,33
20220901	5059552	TD(15412)- (ENTF063828)	Transformador Distribuição	1	6,1	6,1
20220901	5059563	FU(12603)	Chave Fusível	11	0,83	9,17
20220901	5059569	TD(4318)- (ENTF010381)	Transformador Distribuição	2	3,43	6,87
20220901	5059586	FU(692121)	Chave Fusível	6	3,13	18,8
20220901	5059611	FU(21573)	Chave Fusível	2	5,57	11,13
20220901	5059616	FU(17563)	Chave Fusível	7	27,78	194,48
20220901	5059628	TD(45347)- (ENTF036645)	Transformador Distribuição	1	4,12	4,12
20220901	5059629	TD(50415)- (ENTF076247)	Transformador Distribuição	1	1,1	1,1
20220901	5059630	TD(59655)- (ENTF082184)	Transformador Distribuição	1	4,3	4,3
20220901	5059631	TD(40232)- (ENTT107519)	Transformador Distribuição	1	4,72	4,72
20220901	5059643	TD(654806)- (ENTF086593)	Transformador Distribuição	1	8,55	8,55
20220901	5059653	PE(16399913)	Ponto de conexão	1	1,37	1,37
20220901	5059661	FU(25468)	Chave Fusível	3	4,88	14,65
20220901	5059670	TD(749062)-(SEM PATRIMONIO)	Transformador Distribuição	1	7,72	7,72
20220901	5059674	TD(712348)- (ENTF053668)	Transformador Distribuição	1	6,78	6,78
20220901	5059675	FU(675739)	Chave Fusível	8	6,53	52,27

Relatório Situação de Emergência
Setembro/2022
Código Único do Relatório: 20220901



20220901	5059685	TD(48622)-(SEM PATRIMONIO)	Transformador Distribuição	1	2	2
20220901	5059698	TD(3278)-(ENTT101883)	Transformador Distribuição	2	3,45	6,9
20220901	5059699	TD(49419)-(ENTF038398)	Transformador Distribuição	1	21,1	21,1
20220901	5059700	FR(1711)	Chave Fusível Religadora	8	3,42	27,33
20220901	5059704	TD(18314)-(ENTF074055)	Transformador Distribuição	2	20,05	40,1
20220901	5059705	TD(52386)-(ENTF106148)	Transformador Distribuição	1	2,47	2,47
20220901	5059710	TD(39518)-(SEM PATRIMONIO)	Transformador Distribuição	1	5,47	5,47
20220901	5059716	TD(684239)-(ENTF098731)	Transformador Distribuição	1	3,8	3,8
20220901	5059721	FU(39110)	Chave Fusível	1	4,93	4,93
20220901	5059758	TD(653442)-(ENTF004289)	Transformador Distribuição	8	2,4	19,2
20220901	5059761	FU(11589)	Chave Fusível	11	2,05	22,55
20220901	5059762	PE(19057661)	Ponto de conexão	1	4,45	4,45
20220901	5059764	TD(37573)-(ENTF077929)	Transformador Distribuição	1	4,13	4,13
20220901	5063770	FU(1547)	Chave Fusível	23	5,53	127,27
20220901	5072070	TD(725207)-(ENTF057132)	Transformador Distribuição	37	1,27	46,87
20220901	5072070	TD(725207)-(ENTF057132)	Transformador Distribuição	37	2,02	74,62
20220901	5072070	TD(725207)-(ENTF057132)	Transformador Distribuição	115	3,45	396,75
20220901	5072070	TD(725207)-(ENTF057132)	Transformador Distribuição	115	3,97	456,17
20220901	5072070	TD(725207)-(ENTF057132)	Transformador Distribuição	22	11,63	255,93
20220901	5072070	TD(725207)-(ENTF057132)	Transformador Distribuição	2	17,03	34,07

ANEXO II - Laudo das Condições Atmosféricas para o Evento no período de 18/09/22 a 23/09/22 na Área de Atuação da Energisa - MS

1. DESCRIÇÃO

O evento que ocorreu entre 18 e 23/09/2022 na área de atuação da Energisa – MS foi causado por um sistema frontal atuando no estado do Mato Grosso do Sul. O sistema pode ser visto na imagem no infravermelho com realce do satélite GOES-16 na Figura 1.



Figura 1 - Imagem de satélite no infravermelho com realce do satélite GOES-16 as 21:00 UT do dia 19/09. As cores indicam diferentes temperaturas dos topos das nuvens.

Diferentes cores na imagem na Figura 1 referem-se a diferentes temperaturas de topo das nuvens, conforme indicado na figura, e equivalem a diferentes altitudes. Quanto menor a temperatura de topo, isto é, mais negativa, mais alta é o topo da nuvem.

Durante os períodos de máxima extensão vertical, a tempestade atingiu temperaturas de topo inferiores a -70°C equivalente à altura da tropopausa (15-16 km). Esta altura corresponde à máxima extensão vertical que uma tempestade pode atingir.

2. ABRANGÊNCIA E DURAÇÃO

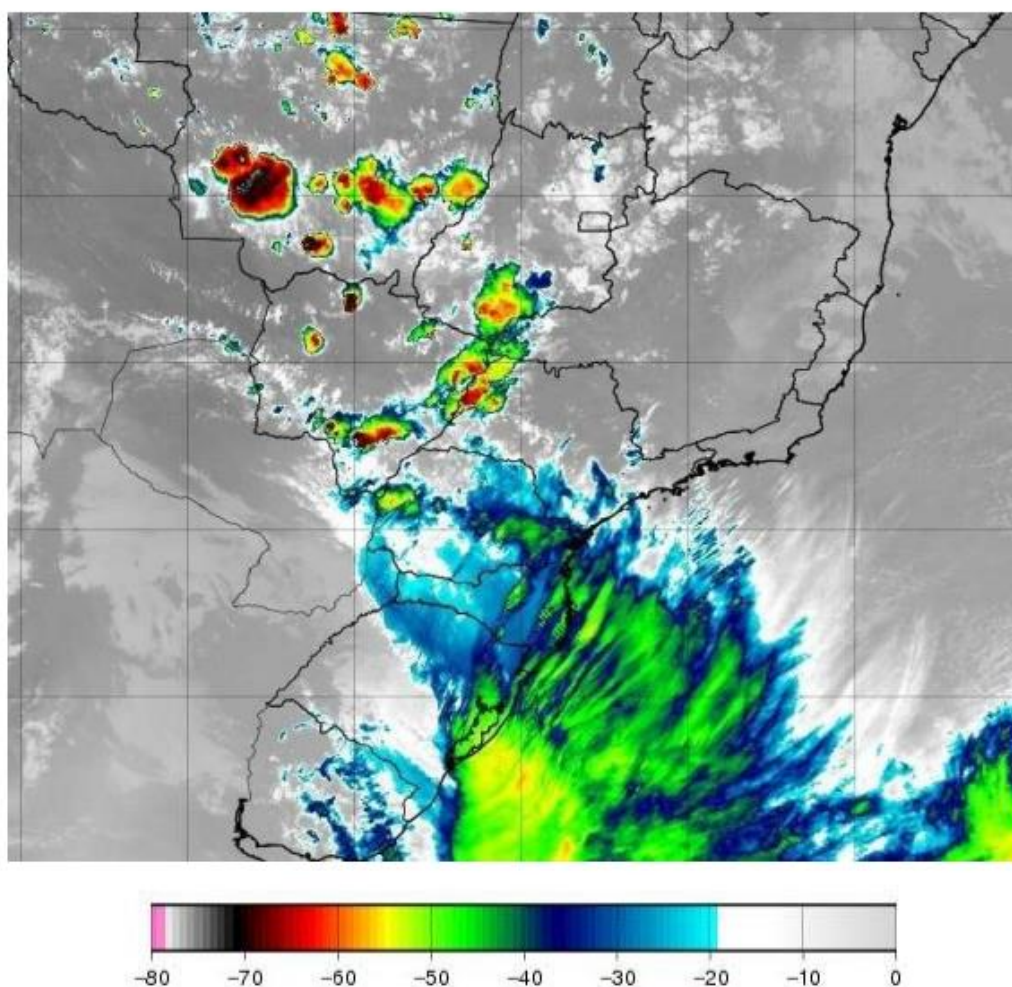
A Figura 2 mostra os mapas de incidência de descargas atmosféricas nuvem-solo e intranuvem obtido da Rede BrasilDAT Dataset para o período e a Figura 3 e 4 os mapas de precipitação acumulada e rajadas para os diversos dias.

Mapa de Descargas Atmosféricas
2022-09-18



(a)

**Mapa de Descargas Atmosféricas
2022-09-19**

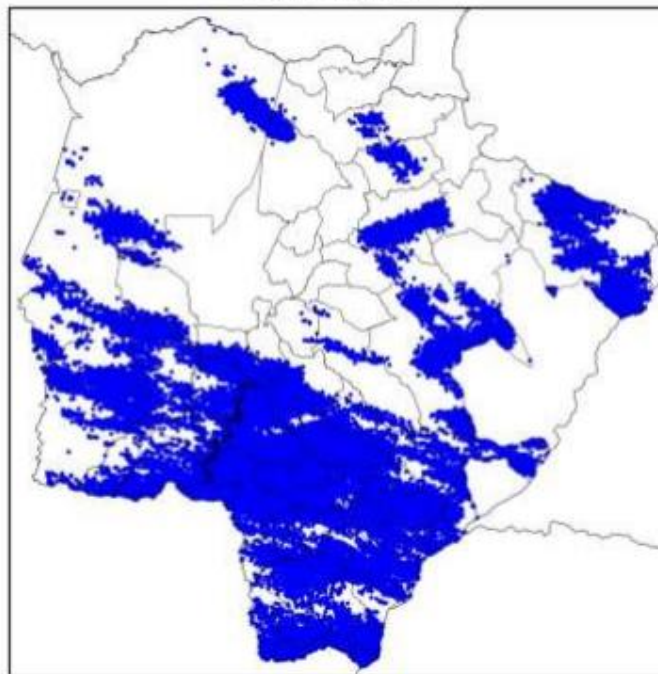

(b)

**Mapa de Descargas Atmosféricas
2022-09-20**

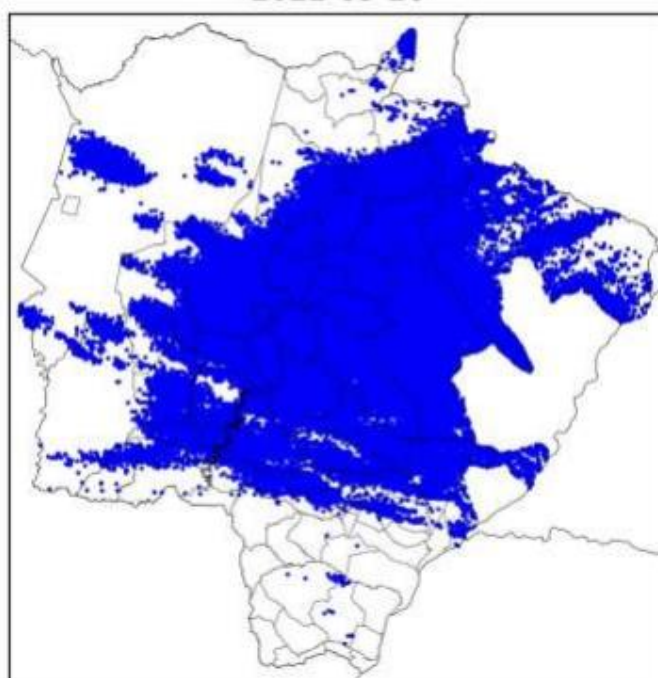

(c)

**Mapa de Descargas Atmosféricas
2022-08-16**

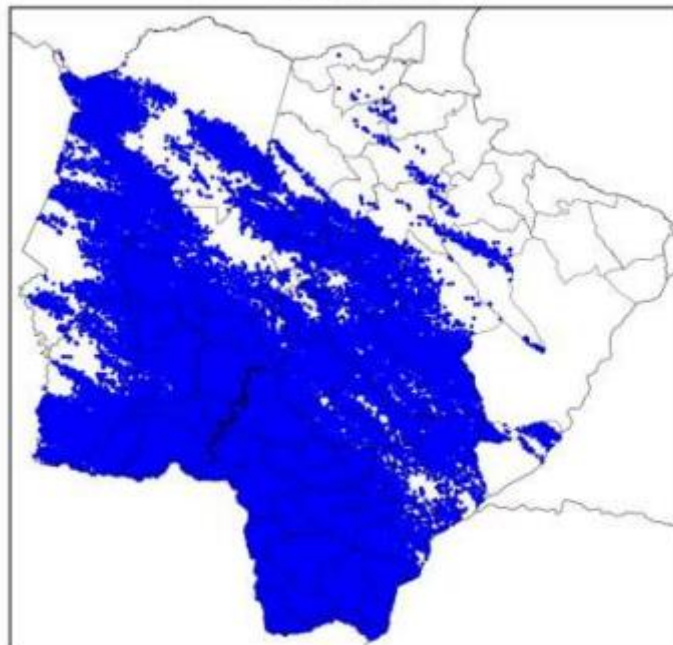

(b)

**Mapa de Descargas Atmosféricas
2022-08-17**

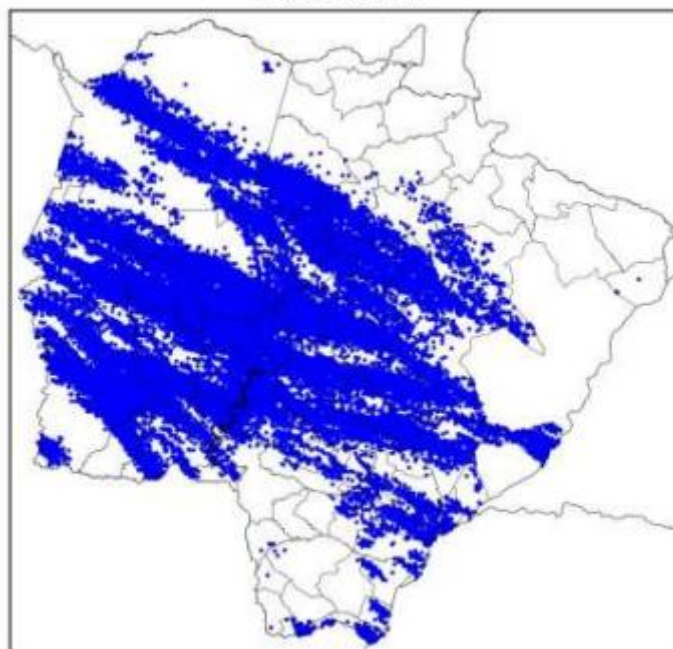

(c)

**Mapa de Descargas Atmosféricas
2022-09-21**

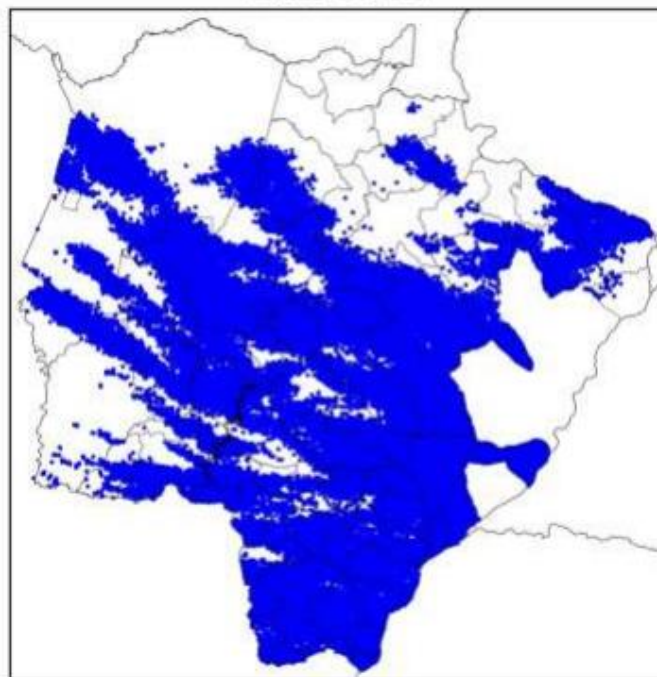

(d)

**Mapa de Descargas Atmosféricas
2022-09-22**

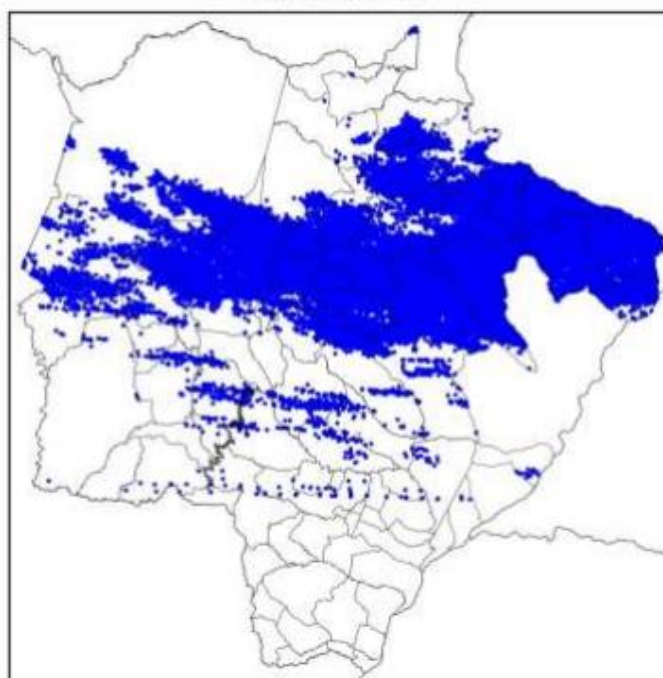

(e)

**Mapa de Descargas Atmosféricas
2022-09-23**



(f)

Figura 2 – Mapa de incidência de descargas atmosféricas nuvem-solo e intranuvem para os dias: (a) 18/09; (b) 19/09; (c) 20/09; (d) 21/09; (e) 22/09; e (f) 23/09. Cada ponto corresponde ao local de ocorrência de uma descarga.

**Mapa de Precipitação
2022-09-18**

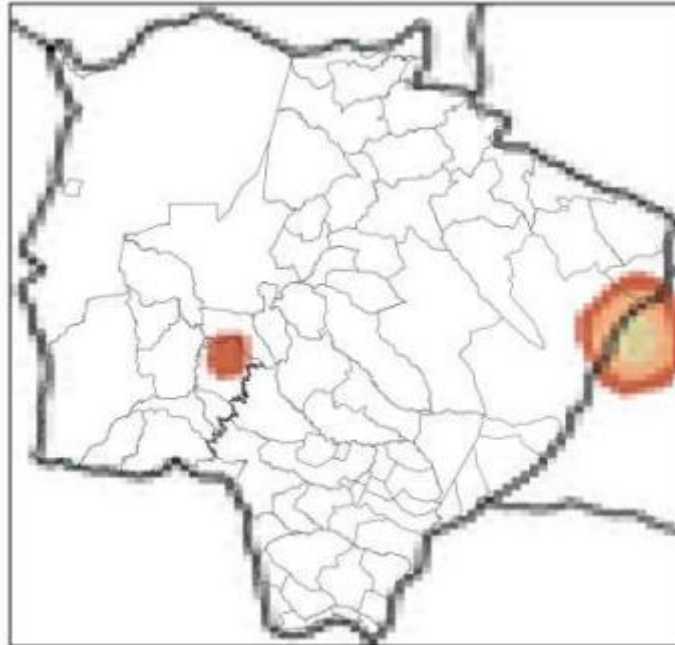

(a)

**Mapa de Precipitação
2022-09-19**



(b)

Mapa de Precipitação
2022-09-20

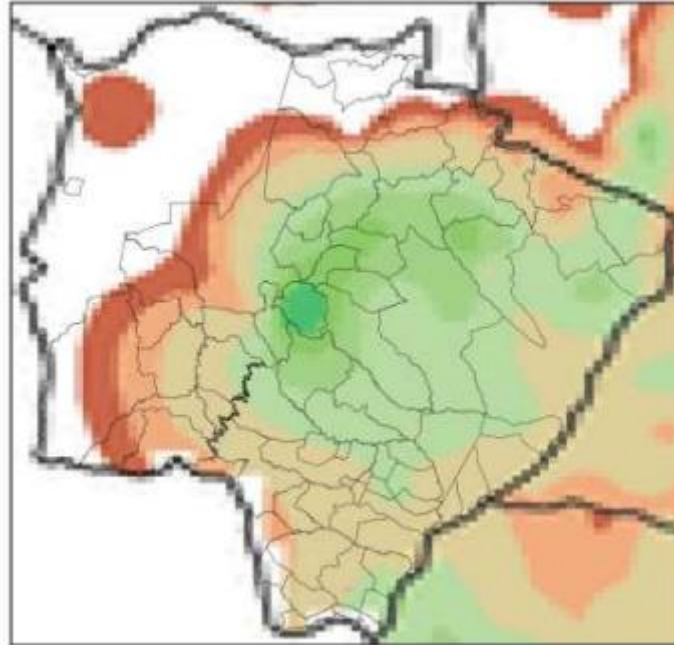

(c)

Mapa de Precipitação
2022-09-21

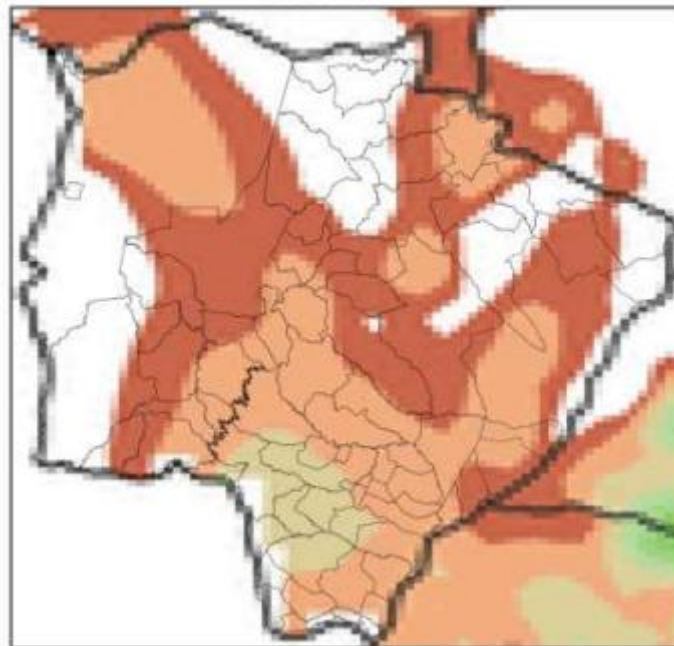

(d)

Mapa de Precipitação
2022-09-22

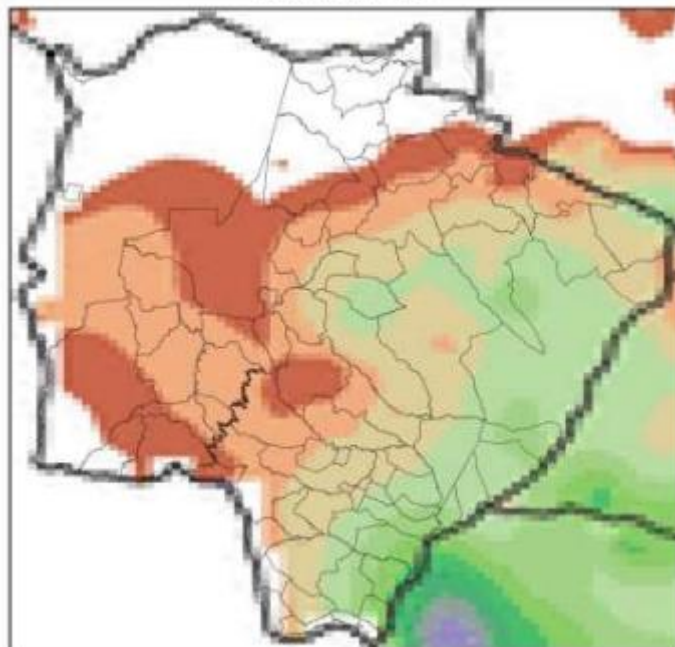

(e)

Mapa de Precipitação
2022-09-23

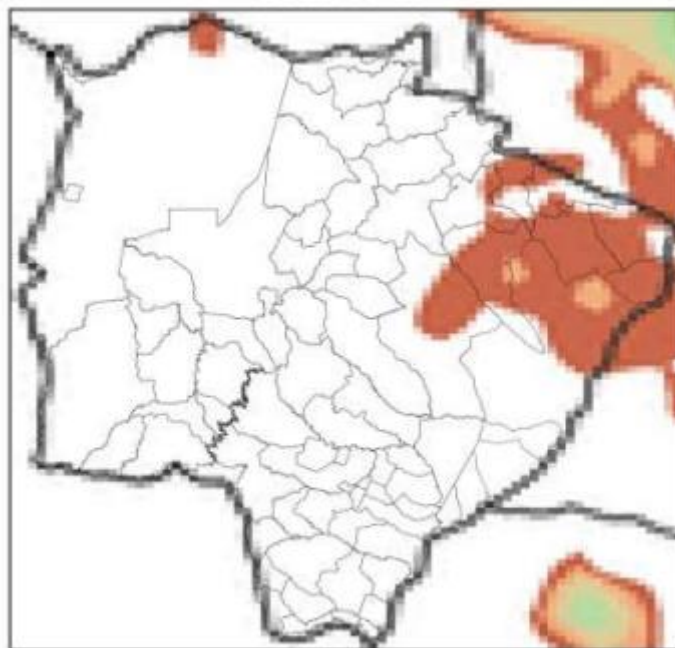

(f)



Figura 3 – Mapa de precipitação para os dias: (a) 18/09; (b) 19/09; (c) 20/09; (d) 21/09; (e) 22/09; e (f) 23/09.

Mapa de Rajada Máxima
2022-09-18

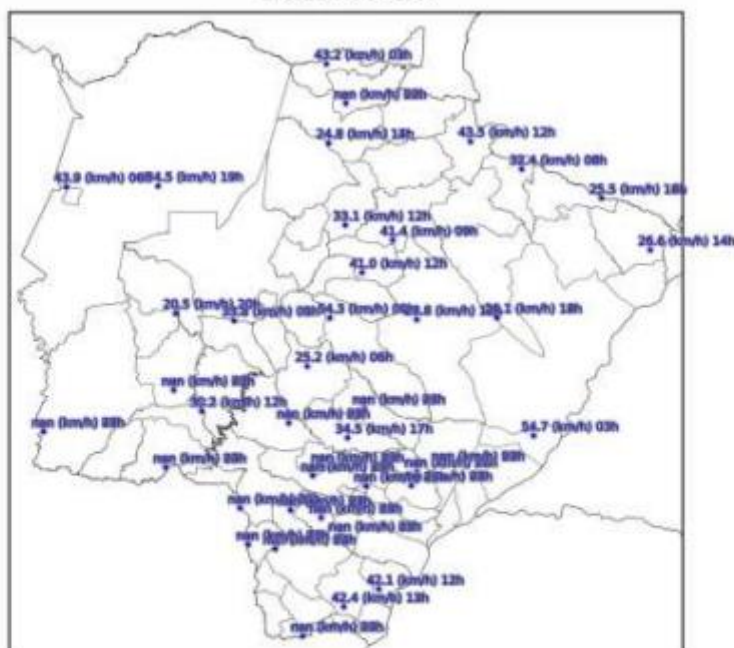

(a)

Mapa de Rajada Máxima
2022-09-19

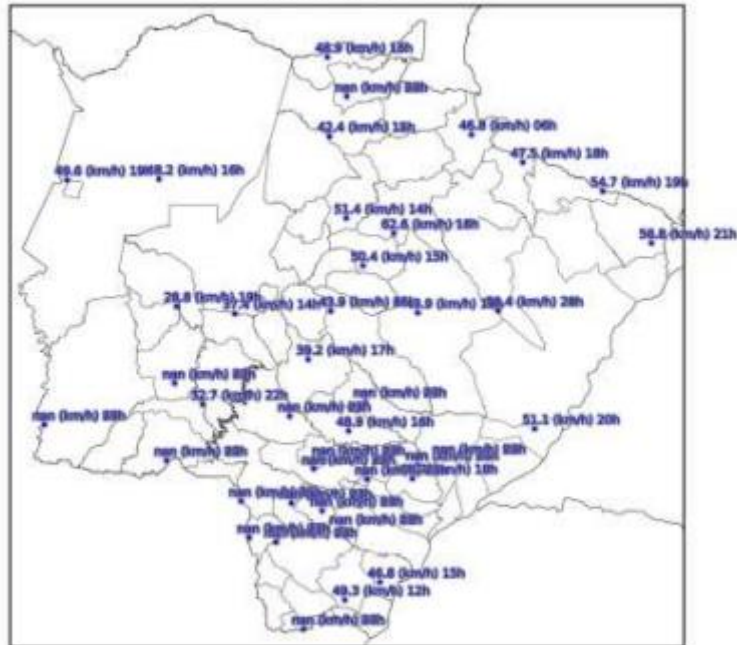

(b)

Mapa de Rajada Máxima
2022-09-20

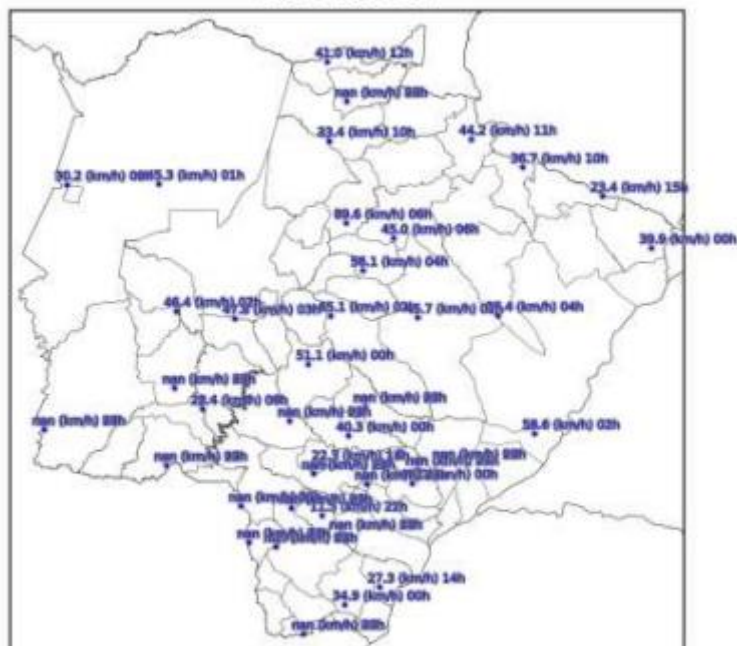

(c)

**Mapa de Rajada Máxima
 2022-09-21**

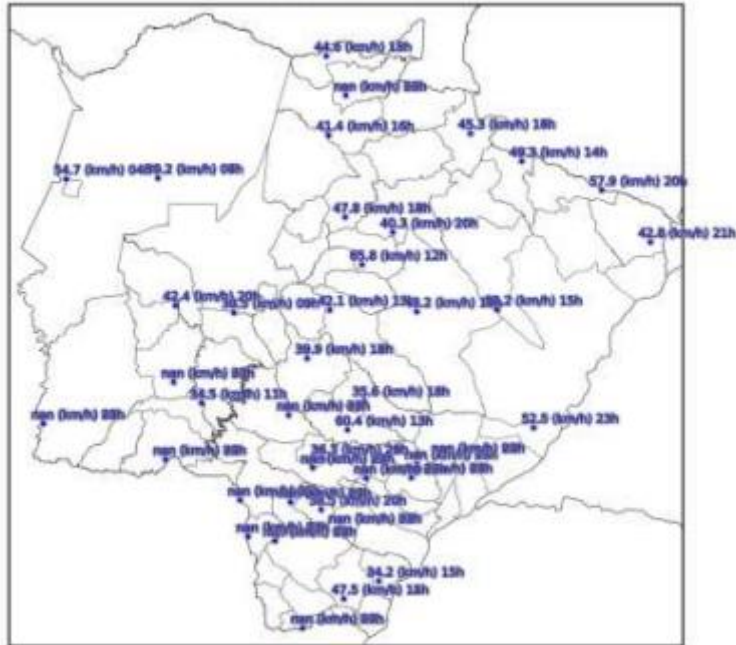

(d)

**Mapa de Rajada Máxima
 2022-09-22**

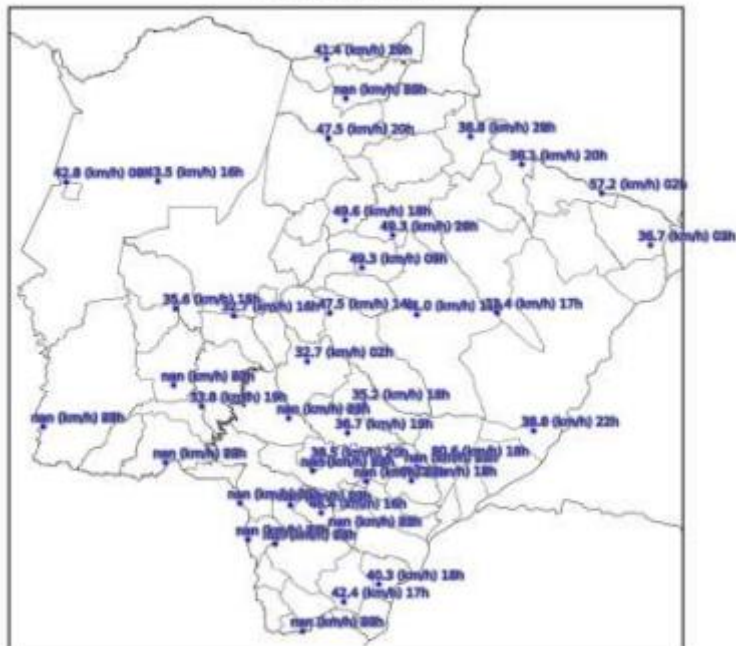

(e)

Mapa de Rajada Máxima
2022-09-23

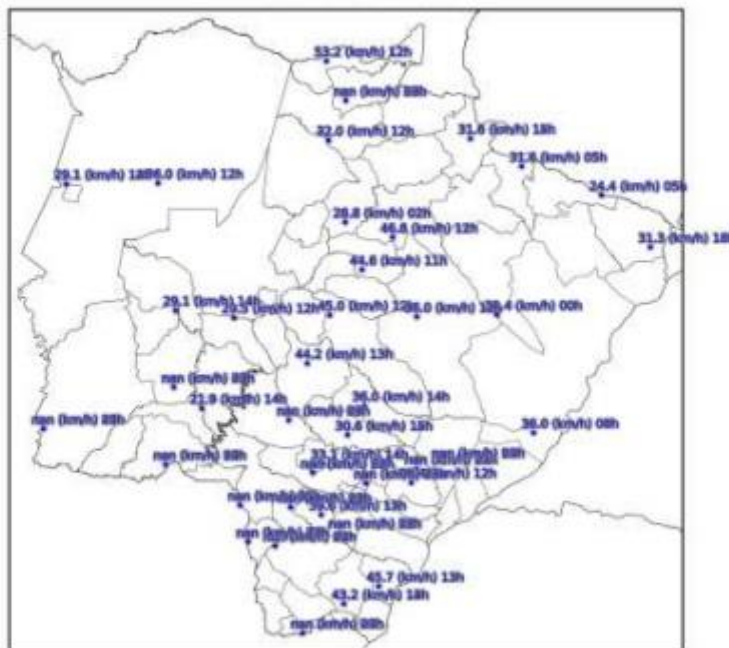

(f)

Figura 4 – Mapa de rajadas para os dias: (a) 18/09; (b) 19/09; (c) 20/09; (d) 21/09; (e) 22/09; e (f) 23/09 (horários em UT).

3. CLASSIFICAÇÃO COBRADE

De modo a verificar se as condições atmosféricas associadas ao evento se enquadram em uma situação de emergência em conformidade com disposto no Anexo I da Instrução Normativa nº 01, de 24 de agosto de 2012 do Ministério da Integração Nacional referente à **Codificação Brasileira de Desastres – COBRADE**, deve-se procurar descrever o evento como fazendo parte de um ou mais Subtipos preconizados como uma Interrupção em Situação de Emergência pela COBRADE e demonstrar sua intensidade condizente com uma situação de emergência conforme descrito na Instrução Normativa. A COBRADE divide os desastres naturais em cinco Grupos, treze Subgrupos, vinte e quatro Tipos e vinte e três Subtipos. Dentro desta classificação e no contexto deste relatório, encontra-se o Grupo Desastres Meteorológicos que em seu item 1.3.1.2 contempla o Subgrupo Sistemas de Grande Escala/Escala Regional acompanhado de grande ocorrência de descargas e fortes ventos.

O enquadramento leva em conta as pesquisas realizadas pelo Grupo de Eletricidade Atmosférica (ELAT) do Instituto Nacional de Pesquisas Espaciais (INPE), pela National Weather Service (National Weather Service, 2015), bem como escalas de precipitação e de ventos (Vulnerabilidades das Megacidades Brasileiras às Mudanças Climáticas, 2013; Byers, 1944).

A partir dos dados de satélite, redes de detecção de descargas atmosféricas (Pinto and Pinto, 2018) e dados de estações meteorológicas, as seguintes observações foram obtidas:

1. As imagens de satélite mostram o topo da tempestade atingindo a altura de 15-16 km, equivalente a uma altura da tropopausa, que corresponde à máxima extensão vertical que uma tempestade pode atingir nesta região. Sabe-se que quanto mais alto a altura do topo da tempestade mais severa ela tende a ser.
2. Foram registrados ventos de até 90 km/h em diversos municípios do estado no período. Com base na Escala de Beaufort, que classifica a intensidade dos ventos tendo em conta a sua velocidade, estes valores são considerados ventos muito fortes, capazes de derrubar árvores sobre a rede elétrica.
3. As chuvas acumuladas durante o período da tempestade foram fortes, atingindo 80 mm.
4. A atividade elétrica da tempestade foi alta. Durante o evento foram registradas 965.325 descargas na área de concessão da Energisa – MS, valor considerado muito elevado.
5. O Índice de severidade da tempestade em termos de sua atividade elétrica total, envolvendo tanto as descargas para o solo como as descargas dentro da tempestade atingiu o valor máximo igual a 5 (a escala de severidade vai de 1 a 5) correspondente a tempestade severa.

4. EVIDÊNCIAS ENCONTRADAS NA MÍDIA

Foram encontradas evidências na mídia de tempestades em diferentes locais do estado, conforme mostrado na Figura 4.



Figura 4 – Evidências de tempestades no período no estado do Mato Grosso do Sul [4].

5. CONCLUSÃO

Os dados e informações constantes neste relatório demonstram claramente a ocorrência de um evento atípico com ventos muito fortes, atividade de descargas muito elevada e chuvas muito fortes. Os detalhes do evento são mostrados na Tabela 1 a seguir.

Tabela 1 – Detalhes do Evento de 18/09/2022 a 23/09/2022.

Descrição	Sistema frontal associado a um ciclone extratropical provocando muitas descargas, chuvas fortes e ventos fortes.
Código COBRADE	1.3.1.2.0 (Sistemas de Grande Escala/Escala Regional)
Hora do Início do Evento	17:00 UT do dia 18/09/22
Hora do Fim do	20:00 UT do dia 23/09/22

Evento	
Abrangência	Todos os municípios do estado.

6. REFERÊNCIAS

- [1] Byers, H. R., General Meteorology, 83–85, 1944.
- [2] National Weather Service, Governo dos Estados Unidos. Disponível em: <<http://www.weather.gov>>. Acesso em: 08/05/2016.
- [3] Pinto Jr., O., Pinto, I.R.C.A., BrasilDAT Dataset: combining data from different lightning locating systems to obtain more precise lightning information, 25th Proceedings of the International Lightning Detection Conference (ILDC), Florida, US, March 2018.
- [4] Midiamax. Disponível em: <https://midiamax.uol.com.br/cotidiano/2022/ventos-chegaram-aos-65-km-h-durante-chuva-com-granizo-em-campo-grande/>

7. RESPONSABILIDADES

Este relatório foi elaborado sobre a responsabilidade técnica do Dr. Osmar Pinto Junior, pesquisador sênior e coordenador do Grupo de Eletricidade Atmosférica (ELAT) do Instituto Nacional de Pesquisas Espaciais (INPE).



Dr. Osmar Pinto Junior
Consultor Técnico