

Relatório Situação de Emergência
Agosto/2022

20220801

Sumário

| | |
|--|-----|
| 1. ÁREA AFETADA | 3 |
| 2. IMPACTO DOS EVENTOS E EXTENSÃO DOS DANOS | 14 |
| 3. EVIDÊNCIAS | 18 |
| 4. ANEXO I – Descrição e Relação dos Equipamentos Afetados | 18 |
| 5. ANEXO II..... | 119 |

ÁREA AFETADA

Do dia 15 ao dia 20 de agosto de 2022, registrou-se no estado um evento climático severo que afetou todos os municípios de Mato Grosso do Sul.

A Figura 1 ilustra o mapa geoeletrico da concessão da EMS.

Figura 1 - Mapa geoeletrico da concessão da EMS.

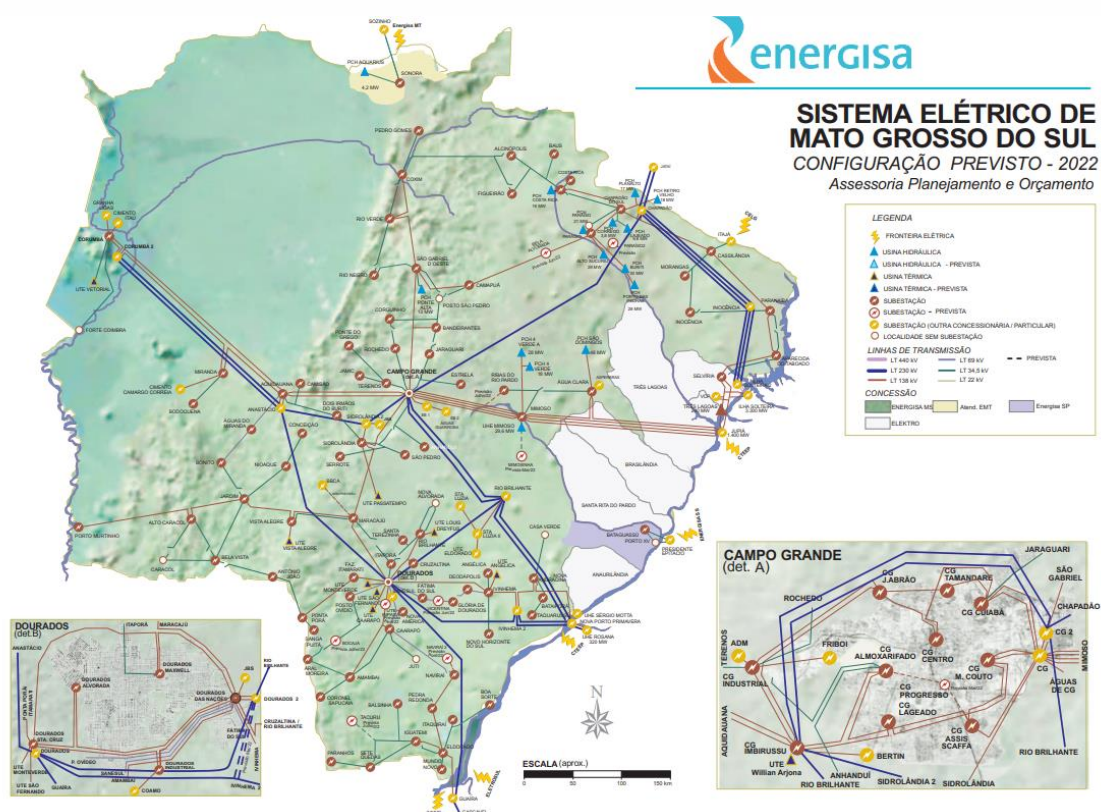

A Figura 2 ilustra, em azul, as áreas afetadas pelo evento climático.

Relatório Situação de Emergência
Agosto/2022
Código Único do Relatório: 20220801



| | |
|----------|-----------------------|
| 20220801 | Aral Moreira |
| 20220801 | Bandeirantes |
| 20220801 | Bataguassu |
| 20220801 | Bataypora |
| 20220801 | Bela Vista |
| 20220801 | Bodoquena |
| 20220801 | Bonito |
| 20220801 | Caarapo |
| 20220801 | Camapua |
| 20220801 | Campo Grande |
| 20220801 | Caracol |
| 20220801 | Cassilandia |
| 20220801 | Chapadao do Sul |
| 20220801 | Corguinho |
| 20220801 | Coronel Sapucaia |
| 20220801 | Corumba |
| 20220801 | Costa Rica |
| 20220801 | Coxim |
| 20220801 | Deodapolis |
| 20220801 | Dois Irmaos do Buriti |
| 20220801 | Dourados |
| 20220801 | Eldorado |
| 20220801 | Fatima do Sul |
| 20220801 | Figueirao |
| 20220801 | Gloria de Dourados |
| 20220801 | Guia Lopes da Laguna |
| 20220801 | Iguatemi |
| 20220801 | Inocencia |
| 20220801 | Itapora |
| 20220801 | Itaquirai |
| 20220801 | Ivinhema |
| 20220801 | Japora |
| 20220801 | Jaraguari |
| 20220801 | Jardim |
| 20220801 | Jatei |
| 20220801 | Juti |
| 20220801 | Ladario |
| 20220801 | Laguna Caarapa |
| 20220801 | Maracaju |
| 20220801 | Miranda |
| 20220801 | Mundo Novo |

| | |
|----------|-----------------------|
| 20220801 | Navirai |
| 20220801 | Nioaque |
| 20220801 | Nova Alvorada do Sul |
| 20220801 | Nova Andradina |
| 20220801 | Novo Horizonte do Sul |
| 20220801 | Paraiso das Aguas |
| 20220801 | Paranaíba |
| 20220801 | Paranhos |
| 20220801 | Pedro Gomes |
| 20220801 | Ponta Pora |
| 20220801 | Porto Murtinho |
| 20220801 | Ribas do Rio Pardo |
| 20220801 | Rio Brilhante |
| 20220801 | Rio Negro |
| 20220801 | Rio Verde Mato Grosso |
| 20220801 | Rochedo |
| 20220801 | Sao Gabriel do Oeste |
| 20220801 | Sete Quedas |
| 20220801 | Sidrolândia |
| 20220801 | Sonora |
| 20220801 | Tacuru |
| 20220801 | Taquarussu |
| 20220801 | Terenos |
| 20220801 | Vicentina |

A Tabela 2 apresenta o resumo dos documentos utilizados para o expurgo.

Tabela 2 - Resumo dos documentos utilizados para os expurgos.

| Código do Evento | Documento | Resumo | Código COBRADE |
|-------------------------|--|---|-----------------------|
| 20220801 | Laudos das Condições Atmosféricas para o Evento no período de 15/08/22 a 20/08/22 na Área de Atuação da Energisa - MS. | O evento que ocorreu entre 15 e 20/08/2022 na área de atuação da Energisa – MS foi causado por um sistema frontal associado a um ciclone extratropical atuando no estado do Mato Grosso do Sul. | 1.3.1.2 |

Como resultado do evento ocorrido, seguem na tabela abaixo as subestações afetadas, completa ou parcialmente.

Tabela 3 - Subestações afetadas por situação de emergência.

| Código do Evento | Subestações | Alimentador |
|-------------------------|----------------------|--------------------|
| 20220801 | Alcinópolis | ALC01 |
| 20220801 | Alto Caracol | ACA51 |
| 20220801 | Alto Caracol | ACA53 |
| 20220801 | Alto Caracol | ACA52 |
| 20220801 | Amambai | AMA52 |
| 20220801 | Amambai | AMA51 |
| 20220801 | Amambai | AMA03 |
| 20220801 | Amambai | AMA01 |
| 20220801 | Amambai | AMA02 |
| 20220801 | Angélica | ANG02 |
| 20220801 | Angélica | ANG01 |
| 20220801 | Anhanduí | ANH01 |
| 20220801 | Antônio João | AJO52 |
| 20220801 | Antônio João | AJO51 |
| 20220801 | Antônio João | AJO01 |
| 20220801 | Aparecida do Taboado | ATA02 |
| 20220801 | Aparecida do Taboado | ATA03 |
| 20220801 | Aparecida do Taboado | ATA04 |
| 20220801 | Aparecida do Taboado | ATA51 |
| 20220801 | Aquidauana | AQU51 |
| 20220801 | Aquidauana | AQU02 |
| 20220801 | Aquidauana | AQU01 |
| 20220801 | Aquidauana | AQU04 |
| 20220801 | Aquidauana | AQU05 |
| 20220801 | Aquidauana | AQU03 |
| 20220801 | Aral Moreira | AMO01 |
| 20220801 | Balsinha | BAL02 |
| 20220801 | Balsinha | BAL01 |
| 20220801 | Bandeirantes | BAN51 |
| 20220801 | Bandeirantes | BAN01 |
| 20220801 | Bandeirantes | BAN52 |
| 20220801 | Bataguassu | BAT02 |
| 20220801 | Bataguassu | BAT01 |
| 20220801 | Bataiporã | BAP02 |
| 20220801 | Bela Vista | BVI02 |
| 20220801 | Bela Vista | BVI51 |

| | | |
|----------|---------------------------|-------|
| 20220801 | Bela Vista | BVI01 |
| 20220801 | Boa Sorte | BSO01 |
| 20220801 | Bodoquena | BOD51 |
| 20220801 | Bodoquena | BOD01 |
| 20220801 | Bonito | BON51 |
| 20220801 | Bonito | BON02 |
| 20220801 | Bonito | BON52 |
| 20220801 | Bonito | BON01 |
| 20220801 | Caarapó | CAA51 |
| 20220801 | Caarapó | CAA01 |
| 20220801 | Caarapó | CAA02 |
| 20220801 | Caarapó | CAA52 |
| 20220801 | Camapuã | CAM51 |
| 20220801 | Camapuã | CAM02 |
| 20220801 | Camapuã | CAM52 |
| 20220801 | Camapuã | CAM01 |
| 20220801 | Campo Grande Almojarifado | CGA04 |
| 20220801 | Campo Grande Almojarifado | CGA51 |
| 20220801 | Campo Grande Almojarifado | CGA03 |
| 20220801 | Campo Grande Almojarifado | CGA05 |
| 20220801 | Campo Grande Almojarifado | CGA10 |
| 20220801 | Campo Grande Almojarifado | CGA08 |
| 20220801 | Campo Grande Almojarifado | CGA11 |
| 20220801 | Campo Grande Almojarifado | CGA07 |
| 20220801 | Campo Grande Almojarifado | CGA09 |
| 20220801 | Campo Grande Almojarifado | CGA02 |
| 20220801 | Campo Grande Almojarifado | CGA01 |
| 20220801 | Campo Grande Almojarifado | CGA12 |
| 20220801 | Campo Grande Assis Scaffa | CGS05 |
| 20220801 | Campo Grande Assis Scaffa | CGS02 |
| 20220801 | Campo Grande Assis Scaffa | CGS01 |
| 20220801 | Campo Grande Assis Scaffa | CGS07 |
| 20220801 | Campo Grande Assis Scaffa | CGS06 |
| 20220801 | Campo Grande Assis Scaffa | CGS08 |
| 20220801 | Campo Grande Assis Scaffa | CGS04 |
| 20220801 | Campo Grande Assis Scaffa | CGS10 |
| 20220801 | Campo Grande Assis Scaffa | CGS09 |
| 20220801 | Campo Grande Assis Scaffa | CGS03 |
| 20220801 | Campo Grande Centro | CGC15 |
| 20220801 | Campo Grande Centro | CGC16 |
| 20220801 | Campo Grande Centro | CGC03 |

| | | |
|----------|---------------------------|-------|
| 20220801 | Campo Grande Centro | CGC04 |
| 20220801 | Campo Grande Cuiabá | CGB03 |
| 20220801 | Campo Grande Cuiabá | CGB04 |
| 20220801 | Campo Grande Cuiabá | CGB08 |
| 20220801 | Campo Grande Cuiabá | CGB51 |
| 20220801 | Campo Grande Cuiabá | CGB11 |
| 20220801 | Campo Grande Cuiabá | CGB01 |
| 20220801 | Campo Grande Cuiabá | CGB06 |
| 20220801 | Campo Grande Cuiabá | CGB09 |
| 20220801 | Campo Grande Cuiabá | CGB07 |
| 20220801 | Campo Grande Industrial | CGD03 |
| 20220801 | Campo Grande Industrial | CGD02 |
| 20220801 | Campo Grande Industrial | CGD52 |
| 20220801 | Campo Grande Industrial | CGD51 |
| 20220801 | Campo Grande Industrial | CGD01 |
| 20220801 | Campo Grande Industrial | CGD53 |
| 20220801 | Campo Grande José Abrão | CGJ03 |
| 20220801 | Campo Grande José Abrão | CGJ02 |
| 20220801 | Campo Grande José Abrão | CGJ04 |
| 20220801 | Campo Grande José Abrão | CGJ06 |
| 20220801 | Campo Grande José Abrão | CGJ01 |
| 20220801 | Campo Grande José Abrão | CGJ07 |
| 20220801 | Campo Grande José Abrão | CGJ05 |
| 20220801 | Campo Grande Lageado | CGL01 |
| 20220801 | Campo Grande Lageado | CGL03 |
| 20220801 | Campo Grande Lageado | CGL02 |
| 20220801 | Campo Grande Lageado | CGL08 |
| 20220801 | Campo Grande Lageado | CGL09 |
| 20220801 | Campo Grande Lageado | CGL06 |
| 20220801 | Campo Grande Lageado | CGL07 |
| 20220801 | Campo Grande Lageado | CGL04 |
| 20220801 | Campo Grande Miguel Couto | CGM13 |
| 20220801 | Campo Grande Miguel Couto | CGM02 |
| 20220801 | Campo Grande Miguel Couto | CGM05 |
| 20220801 | Campo Grande Miguel Couto | CGM01 |
| 20220801 | Campo Grande Miguel Couto | CGM16 |
| 20220801 | Campo Grande Miguel Couto | CGM08 |
| 20220801 | Campo Grande Miguel Couto | CGM09 |
| 20220801 | Campo Grande Miguel Couto | CGM17 |
| 20220801 | Campo Grande Miguel Couto | CGM10 |
| 20220801 | Campo Grande Miguel Couto | CGM11 |

| | | |
|----------|---------------------------|-------|
| 20220801 | Campo Grande Miguel Couto | CGM12 |
| 20220801 | Campo Grande Miguel Couto | CGM03 |
| 20220801 | Campo Grande Tamandaré | CGT01 |
| 20220801 | Campo Grande Tamandaré | CGT05 |
| 20220801 | Campo Grande Tamandaré | CGT03 |
| 20220801 | Campo Grande Tamandaré | CGT02 |
| 20220801 | Cassilândia | CAS02 |
| 20220801 | Cassilândia | CAS03 |
| 20220801 | Chapadão do Sul | CSU02 |
| 20220801 | Chapadão do Sul | CSU53 |
| 20220801 | Chapadão do Sul | CSU52 |
| 20220801 | Chapadão do Sul | CSU51 |
| 20220801 | Chapadão do Sul | CSU01 |
| 20220801 | Conceição | CON01 |
| 20220801 | Corguinho | COG01 |
| 20220801 | Coronel Sapucaia | CSA01 |
| 20220801 | Corumbá | COR03 |
| 20220801 | Corumbá | COR07 |
| 20220801 | Corumbá | COR01 |
| 20220801 | Corumbá | COR08 |
| 20220801 | Corumbá | COR04 |
| 20220801 | Corumbá | COR52 |
| 20220801 | Corumbá | COR10 |
| 20220801 | Corumbá | COR06 |
| 20220801 | Corumbá | COR09 |
| 20220801 | Costa Rica | CRI02 |
| 20220801 | Costa Rica | CRI01 |
| 20220801 | Coxim | COX03 |
| 20220801 | Coxim | COX02 |
| 20220801 | Coxim | COX01 |
| 20220801 | Coxim | COX53 |
| 20220801 | Coxim | COX04 |
| 20220801 | Coxim | COX51 |
| 20220801 | Cruzaltina | CRU01 |
| 20220801 | Cruzaltina | CRU03 |
| 20220801 | Cruzaltina | CRU02 |
| 20220801 | Deodápolis | DEO03 |
| 20220801 | Dois Irmãos do Buriti | DIB01 |
| 20220801 | Dourados Alvorada | DOA04 |
| 20220801 | Dourados Alvorada | DOA01 |
| 20220801 | Dourados Alvorada | DOA05 |

| | | |
|----------|---------------------|-------|
| 20220801 | Dourados Alvorada | DOA06 |
| 20220801 | Dourados Alvorada | DOA07 |
| 20220801 | Dourados Alvorada | DOA02 |
| 20220801 | Dourados Industrial | DOI05 |
| 20220801 | Dourados Industrial | DOI02 |
| 20220801 | Dourados Industrial | DOI01 |
| 20220801 | Dourados Industrial | DOI04 |
| 20220801 | Dourados Industrial | DOI03 |
| 20220801 | Dourados Maxwell | DOM09 |
| 20220801 | Dourados Maxwell | DOM02 |
| 20220801 | Dourados Maxwell | DOM04 |
| 20220801 | Dourados Maxwell | DOM06 |
| 20220801 | Dourados Maxwell | DOM01 |
| 20220801 | Dourados Maxwell | DOM07 |
| 20220801 | Dourados Maxwell | DOM52 |
| 20220801 | Dourados das Nações | DOD02 |
| 20220801 | Dourados das Nações | DOD03 |
| 20220801 | Eldorado | ELD01 |
| 20220801 | Eldorado | ELD53 |
| 20220801 | Eldorado | ELD02 |
| 20220801 | Eldorado | ELD52 |
| 20220801 | Estrela | EST01 |
| 20220801 | Fazenda Itamarati | FIT53 |
| 20220801 | Fazenda Itamarati | FIT54 |
| 20220801 | Fazenda Itamarati | FIT55 |
| 20220801 | Fazenda Itamarati | FIT52 |
| 20220801 | Fazenda Itamarati | FIT51 |
| 20220801 | Figueirão | FIG01 |
| 20220801 | Fátima do Sul | FSU01 |
| 20220801 | Fátima do Sul | FSU02 |
| 20220801 | Glória de Dourados | GDO02 |
| 20220801 | Glória de Dourados | GDO01 |
| 20220801 | Iguatemi | IGU53 |
| 20220801 | Iguatemi | IGU51 |
| 20220801 | Iguatemi | IGU01 |
| 20220801 | Iguatemi | IGU52 |
| 20220801 | Inocência | INO01 |
| 20220801 | Itaporã | ITA52 |
| 20220801 | Itaporã | ITA01 |
| 20220801 | Itaquiraí | ITQ02 |
| 20220801 | Itaquiraí | ITQ01 |

| | | |
|----------|--------------|-------|
| 20220801 | Ivinhema | IVI52 |
| 20220801 | Ivinhema | IVI02 |
| 20220801 | Ivinhema | IVI03 |
| 20220801 | Ivinhema | IVI01 |
| 20220801 | Jamic | JAM51 |
| 20220801 | Jamic | JAM01 |
| 20220801 | Jaraguari | JAG01 |
| 20220801 | Jardim | JAR04 |
| 20220801 | Jardim | JAR52 |
| 20220801 | Jardim | JAR01 |
| 20220801 | Jardim | JAR02 |
| 20220801 | Jardim | JAR03 |
| 20220801 | Jardim | JAR54 |
| 20220801 | Jardim | JAR53 |
| 20220801 | Maracajú | MAR52 |
| 20220801 | Maracajú | MAR53 |
| 20220801 | Maracajú | MAR51 |
| 20220801 | Maracajú | MAR01 |
| 20220801 | Maracajú | MAR02 |
| 20220801 | Maracajú | MAR03 |
| 20220801 | Mimoso | MIM52 |
| 20220801 | Mimoso | MIM51 |
| 20220801 | Mimoso | MIM01 |
| 20220801 | Miranda | MIR52 |
| 20220801 | Miranda | MIR01 |
| 20220801 | Miranda | MIR02 |
| 20220801 | Miranda | MIR51 |
| 20220801 | Morangas | MOG02 |
| 20220801 | Morangas | MOG01 |
| 20220801 | Mundo Novo | MNO02 |
| 20220801 | Mundo Novo | MNO01 |
| 20220801 | Naviraí | NAV05 |
| 20220801 | Naviraí | NAV02 |
| 20220801 | Naviraí | NAV03 |
| 20220801 | Naviraí | NAV04 |
| 20220801 | Naviraí | NAV06 |
| 20220801 | Nioaque | NIO01 |
| 20220801 | Nioaque | NIO51 |
| 20220801 | Nioaque | NIO02 |
| 20220801 | Nova América | NAM01 |
| 20220801 | Nova América | NAM02 |

| | | |
|----------|-----------------------|-------|
| 20220801 | Nova Andradina | NAN52 |
| 20220801 | Nova Andradina | NAN51 |
| 20220801 | Nova Andradina | NAN02 |
| 20220801 | Nova Andradina | NAN01 |
| 20220801 | Nova Andradina | NAN03 |
| 20220801 | Novo Horizonte do Sul | NHS01 |
| 20220801 | PCH Costa Rica | CRH51 |
| 20220801 | Paranaíba | PAR04 |
| 20220801 | Paranaíba | PAR02 |
| 20220801 | Paranaíba | PAR51 |
| 20220801 | Pedro Gomes | PGO01 |
| 20220801 | Ponta Porã Estoril | PPE02 |
| 20220801 | Ponta Porã Estoril | PPE55 |
| 20220801 | Ponta Porã Estoril | PPE54 |
| 20220801 | Ponta Porã Estoril | PPE03 |
| 20220801 | Ponta Porã Estoril | PPE06 |
| 20220801 | Ponta Porã Estoril | PPE05 |
| 20220801 | Ponta Porã Estoril | PPE04 |
| 20220801 | Ponta Porã Estoril | PPE01 |
| 20220801 | Ponte do Grego | PGR02 |
| 20220801 | Ponte do Grego | PGR01 |
| 20220801 | Porto Murinho | PMU02 |
| 20220801 | Porto Murinho | PMU01 |
| 20220801 | Posto Ovídeo | POV53 |
| 20220801 | Posto Ovídeo | POV54 |
| 20220801 | Posto Ovídeo | POV55 |
| 20220801 | Posto Ovídeo | POV52 |
| 20220801 | Presidente Epitácio | PEP52 |
| 20220801 | Ribas do Rio Pardo | RRP02 |
| 20220801 | Ribas do Rio Pardo | RRP01 |
| 20220801 | Rio Brilhante | RBR53 |
| 20220801 | Rio Brilhante | RBR01 |
| 20220801 | Rio Brilhante | RBR51 |
| 20220801 | Rio Brilhante | RBR52 |
| 20220801 | Rio Negro | RNE01 |
| 20220801 | Rio Verde | RVE02 |
| 20220801 | Rio Verde | RVE51 |
| 20220801 | Rio Verde | RVE52 |
| 20220801 | Rio Verde | RVE01 |
| 20220801 | Rochedo | ROC01 |
| 20220801 | Sanga Puitã | SPU01 |

| | | |
|----------|----------------------|-------|
| 20220801 | Serrote | SET01 |
| 20220801 | Serrote | SET02 |
| 20220801 | Sete Quedas | SQU01 |
| 20220801 | Sete Quedas | SQU51 |
| 20220801 | Sidrolândia | SIA53 |
| 20220801 | Sidrolândia | SIA52 |
| 20220801 | Sidrolândia | SIA51 |
| 20220801 | Sidrolândia | SIA01 |
| 20220801 | Sidrolândia | SIA03 |
| 20220801 | Sidrolândia | SIA02 |
| 20220801 | Sonora | SON01 |
| 20220801 | São Gabriel do Oeste | SGO01 |
| 20220801 | São Gabriel do Oeste | SGO02 |
| 20220801 | São Gabriel do Oeste | SGO52 |
| 20220801 | São Gabriel do Oeste | SGO03 |
| 20220801 | São Gabriel do Oeste | SGO51 |
| 20220801 | São Pedro | SPE01 |
| 20220801 | São Pedro | SPE02 |
| 20220801 | Taquarussu | TAQ01 |
| 20220801 | Terenos | TER01 |
| 20220801 | Terenos | TER51 |
| 20220801 | Terenos | TER02 |
| 20220801 | Vista Alegre | VAG54 |
| 20220801 | Vista Alegre | VAG53 |
| 20220801 | Vista Alegre | VAG52 |
| 20220801 | Vista Alegre | VAG51 |
| 20220801 | Água Clara | ACL51 |
| 20220801 | Água Clara | ACL01 |
| 20220801 | Água Clara | ACL02 |
| 20220801 | Águas do Miranda | AMI01 |
| 20220801 | Camisão | CMS01 |

IMPACTO DOS EVENTOS E EXTENSÃO DOS DANOS

As condições climáticas adversas que permearam a área de concessão da Energisa Mato Grosso do Sul resultaram em extensos danos a rede de distribuição, entre os quais foram registrados:

- Recomposição automática do sistema (Self-Healing);
- Reparo de cabos partidos;

- Retirada de galhos de árvores e demais objetos estranhos da rede;
- Retirada e substituição de postes quebrados ou tombados;
- Retirada e substituição de transformadores MT/BT queimados e avariados;
- Reparo de chaves fusíveis danificadas;
- Substituição de elos queimados;
- Substituição e reparo de para-raios;
- Reparo e substituição de cruzetas;
- Reparo e substituição de isoladores;
- Reparo em ramais de ligação;
- Reaperto e substituição de conexões;
- Reparo e substituição de jumpers e;
- Reparo em religadores.

A Tabela 4 apresenta um resumo quantitativo do impacto do evento no sistema elétrico conforme a classe e causa das ordens associadas.

Tabela 4 – Impacto dos eventos no sistema elétrico.

| Código do Evento | Descrição da Classe | Descrição da Causa | Quantidade |
|-------------------------|----------------------------|---------------------------|-------------------|
| 20220801 | C070-(SE) | C088-Descarga Atmosférica | 16 |
| 20220801 | C190-(D)-Trafo | C184-Ventos Fortes | 137 |
| 20220801 | C190-(D)-Trafo | C187-Descarga Atmosférica | 202 |
| 20220801 | C190-(D)-Trafo | C188-Árvore/Galhos | 44 |
| 20220801 | C190-(D)-Trafo | C199-Queimado Por DAT | 21 |
| 20220801 | C220-(D)-Isolador | C227-Descarga Atmosférica | 18 |
| 20220801 | C220-(D)-Isolador | C228-Ventos Fortes | 3 |
| 20220801 | C230-(D)-Cruzeta | C234-Árvore/Galhos | 1 |
| 20220801 | C230-(D)-Cruzeta | C235-Descarga Atmosférica | 7 |
| 20220801 | C230-(D)-Cruzeta | C236-Ventos Fortes | 16 |
| 20220801 | C250-(D)-Poste | C246-Ventos Fortes | 74 |
| 20220801 | C250-(D)-Poste | C247-Árvore/Galhos | 6 |
| 20220801 | C250-(D)-Poste | C248-Descarga Atmosférica | 8 |
| 20220801 | C270-(D)-Condutor | C330-Árvore/Galhos | 90 |
| 20220801 | C270-(D)-Condutor | C331-Descarga Atmosférica | 233 |
| 20220801 | C270-(D)-Condutor | C333-Ventos Fortes | 257 |
| 20220801 | C320-(D)-Conexão | C334-Árvore/Galhos | 1 |
| 20220801 | C320-(D)-Conexão | C335-Descarga Atmosférica | 18 |
| 20220801 | C320-(D)-Conexão | C336-Ventos Fortes | 62 |
| 20220801 | C380-(D)-Chave Faca | C386-Descarga Atmosférica | 4 |
| 20220801 | C390-(D)-Chave Fusível | C471-Árvore/Galhos | 88 |
| 20220801 | C390-(D)-Chave Fusível | C472-Descarga Atmosférica | 710 |

| | | | |
|----------|------------------------------|------------------------------|-----|
| 20220801 | C390-(D)-Chave Fusível | C474-Ventos Fortes | 359 |
| 20220801 | C460-(D)-Religador | C466-Árvore/Galhos | 6 |
| 20220801 | C460-(D)-Religador | C467-Descarga Atmosférica | 69 |
| 20220801 | C460-(D)-Religador | C469-Ventos Fortes | 10 |
| 20220801 | C580-UC-Ramal de Ligação | C583-Árvore no Ramal | 54 |
| 20220801 | C580-UC-Ramal de Ligação | C587-Ramal Partido por Vento | 33 |
| 20220801 | C910-(D)-Interrupção AL / LD | C811-Descarga Atmosférica | 24 |
| 20220801 | C910-(D)-Interrupção AL / LD | C812-Ventos Fortes | 2 |
| 20220801 | C930-(D)-Chave SEC | C494-Árvore/Galhos | 1 |
| 20220801 | C930-(D)-Chave SEC | C496-Descarga Atmosférica | 2 |

A descrição detalhada desses equipamentos e sua importância para o sistema de distribuição podem ser encontrados no Anexo I.

A Tabela 5 contém a data da primeira interrupção e da última restauração para o evento caracterizado como situação de emergência.

Tabela 5 – Data e hora do início da primeira interrupção e término da última interrupção.

| Código do Evento | Data e hora do início da primeira interrupção | Data e hora do término da última interrupção |
|-------------------------|--|---|
| 20220801 | 15-08-2022 10:00:00 | 22-08-2022 14:15:00 |

A quantidade de clientes afetados e o volume de interrupções para o evento pode ser encontrada na Tabela 6.

Tabela 6 – Clientes afetados.

| Código do Evento | Clientes afetados | Quantidade de interrupções |
|-------------------------|--------------------------|-----------------------------------|
| 20220801 | 183.035 | 227.983 |

A quantidade de clientes afetados corresponde ao número de clientes distintos que tiveram pelo menos uma interrupção no período considerado. A quantidade de interrupções corresponde ao somatório de interrupções dos clientes afetados.

A duração média de interrupção encontra-se na Tabela 7, assim como o tempo de restabelecimento da falta de energia de maior duração para o evento.

Tabela 7 – Duração média e mais longa das interrupções.

| Código do Evento | Duração média das interrupções (min) | Interrupção mais longa (min) |
|-------------------------|---|-------------------------------------|
| 20220801 | 156,58 | 3.783 |

A duração média das interrupções corresponde à média das interrupções de cada consumidor afetado durante o evento. A interrupção mais longa corresponde a duração máxima de interrupção ocorrida durante o evento.

Constatou-se no evento climático a ultrapassagem do limite do indicador CHI (consumidor hora interrompido).

O limite é calculado conforme a equação a seguir:

$$2.612.N^{0,35}$$

onde:

N – Número de unidades consumidoras faturadas e atendidas em BT ou MT do mês de outubro do ano anterior ao período de apuração.

Para a EMS, tem-se 995.320 faturados e atendidos em BT ou MT no mês de outubro de 2021. Portanto, o limite de CHI para 2022 é **328.291,87**.

$$\begin{aligned} \text{Limite de CHI} &= 2.612.N^{0,35} \\ \text{Limite de CHI} &= 2.612.995.320^{0,35} \\ \text{Limite de CHI} &= 328.291,87 \end{aligned}$$

Tabela 8, encontra-se o somatório das interrupções, em hora e décimo de hora.

Tabela 8 - Duração das interrupções.

| Código do Evento | Consumidor hora interrompidos |
|------------------|-------------------------------|
| 20220801 | 594.947,38 |

Na Tabela 9, encontram-se as quantidades de efetivos de equipes disponibilizadas durante os dias do evento.

Tabela 9 – Efetivo de equipes.

| Código do Evento | Efetivo médio durante os dias dos eventos | Efetivo no dia mais crítico dos eventos |
|------------------|---|---|
| 20220801 | 110,5 | 126 |

Na Tabela 10, encontram-se os tempos de atendimento realizados durante o evento.

Tabela 10 – Tempos de atendimento.

| Código do Evento | Tempo médio de preparo | Tempo médio de deslocamento | Tempo médio de execução | Tempo médio de atendimento |
|------------------|------------------------|-----------------------------|-------------------------|----------------------------|
| 20220801 | 115,1 | 42,34 | 134,56 | 291,99 |

EVIDÊNCIAS

<https://g1.globo.com/ms/mato-grosso-do-sul/noticia/2022/08/16/dia-vira-noite-com-temporal-de-poeira-e-chuva-forte-em-campo-grande-veja-videos-e-fotos.ghtml>

<https://correiodoestado.com.br/cidades/em-17-dias-de-agosto-choveu-2-6-vezes-a-mais-que-o-previsto-para-todo/403820/>

<https://midiamax.uol.com.br/cotidiano/2022/mato-grosso-do-sul-registrou-chuvas-acima-da-media-historica-em-22-de-agosto/>

<https://www.enfoquems.com.br/inmet-amplia-risco-de-temporais-em-ms-para-ate-a-manha-de-quinta-feira/>

ANEXO I – Descrição e Relação dos Equipamentos Afetados

Alimentador – linha elétrica destinada a transportar energia elétrica em média tensão.

Condutor de energia – é o meio pelo qual se transporta potência desde um determinado ponto, denominada fonte ou alimentação, até um terminal consumidor.

Transformador – é um equipamento de operação estática que por meio de indução eletromagnética transfere energia de um circuito, chamado primário, para um ou mais circuitos denominados, respectivamente, secundário e terciário, sendo, no entanto, mantida a mesma frequência, porém com tensões e correntes diferentes.

Chave fusível – é um equipamento destinado a proteção de sobrecorrentes de circuitos primários utilizados em redes aéreas de distribuição urbana e rural e em pequenas subestações de consumidor e de concessionária. É dotada de um elemento fusível que responde pelas características básicas de sua operação.

Chave faca – é um dispositivo de manobras de abertura e fechamento de circuitos, assegurando uma desconexão visível dos condutores, além de ser utilizada em manobras entre circuitos, de forma a possibilitar transferência de cargas e isolamento de equipamentos e circuitos.

Disjuntor – é um dispositivo que protege determinada instalação elétrica contra possíveis danos relacionados a sobrecargas elétricas e curto-circuitos.

Para-raios – são equipamentos protetores de linhas de transmissão e distribuição aéreas contra sobretensões causadas por manobras de chaves ou descargas atmosféricas.

Religadores automáticos – são equipamentos de interrupção de corrente elétrica dotados de uma determinada capacidade de repetição em operação de abertura e fechamento de um circuito, durante a ocorrência de um defeito.

Isoladores – são elementos sólidos dotados de propriedades mecânicas, capazes de suportar os esforços produzidos pelos condutores. Eletricamente, exercem a função de isolar os condutores, submetidos a uma diferença de potencial em relação terra (estrutura suporte) ou em relação a um outro condutor de fase.

Ramal de ligação - conjunto de condutores e acessórios instalados entre o ponto de derivação do sistema de distribuição da distribuidora e o ponto de conexão das instalações de utilização do acessante.

Relação de Ocorrências Expurgáveis

Segue abaixo a relação das ordens expurgadas para o evento climático 20220801 de agosto de 2022.

| Código do Evento | Número ordem | Equipamento | Tipo equipamento | Total de clientes | Duração(h) | CHI |
|------------------|--------------|-------------------------------|-------------------------------|-------------------|------------|--------|
| 20220801 | 5020170 | TD(28568)- (ENTF008104) | Transformador Distribuição | 50 | 10,07 | 503,33 |
| 20220801 | 5020173 | TD(698720)- (ENTF055998) | Transformador Distribuição | 10 | 3,82 | 38,17 |
| 20220801 | 5020174 | TD(40139)-(SEM PATRIMONIO) | Transformador Distribuição | 2 | 1,02 | 2,03 |
| 20220801 | 5020176 | TD(7551)- (ENTF003785) | Transformador Distribuição | 75 | 1,18 | 88,75 |
| 20220801 | 5020178 | TD(23965)-(SEM PATRIMONIO) | Transformador Distribuição | 1 | 1,92 | 1,92 |
| 20220801 | 5020190 | FU(26950) | Chave Fusível | 13 | 5,48 | 71,28 |
| 20220801 | 5020203 | FU(14779) | Chave Fusível | 1 | 1,93 | 1,93 |
| 20220801 | 5020203 | FU(14779) | Chave Fusível | 211 | 2,78 | 587,28 |
| 20220801 | 5020205 | FU(676686) | Chave Fusível | 8 | 6,43 | 51,47 |
| 20220801 | 5020222 | TD(735756)- (ENTF062951) | Transformador Distribuição | 1 | 4,87 | 4,87 |

Relatório Situação de Emergência
 Agosto/2022
 Código Único do Relatório: 20220801



| | | | | | | |
|----------|---------|-------------------------------|----------------------------|-----|-------|---------|
| 20220801 | 5020224 | RD(744946) | Religador de Linha | 115 | 3,75 | 431,25 |
| 20220801 | 5020226 | TD(19406)- (ENTF090581) | Transformador Distribuição | 2 | 3,47 | 6,93 |
| 20220801 | 5020236 | FU(7958) | Chave Fusível | 109 | 1,62 | 176,22 |
| 20220801 | 5020238 | FU(15418) | Chave Fusível | 11 | 3,03 | 33,37 |
| 20220801 | 5020239 | FU(15455) | Chave Fusível | 25 | 1,15 | 28,75 |
| 20220801 | 5020240 | TD(44748)- (ENTF039021) | Transformador Distribuição | 1 | 1,4 | 1,4 |
| 20220801 | 5020248 | CE(1893) | Chave Seccionadora | 247 | 1,27 | 312,87 |
| 20220801 | 5020248 | CE(1893) | Chave Seccionadora | 607 | 3,62 | 2195,32 |
| 20220801 | 5020248 | CE(1893) | Chave Seccionadora | 61 | 3,68 | 224,68 |
| 20220801 | 5020248 | CE(1893) | Chave Seccionadora | 23 | 3,92 | 90,08 |
| 20220801 | 5020255 | TD(15740)- (ENTF055710) | Transformador Distribuição | 1 | 6,58 | 6,58 |
| 20220801 | 5020259 | TD(741002)- (ENTF067169) | Transformador Distribuição | 132 | 0,07 | 8,8 |
| 20220801 | 5020259 | TD(741002)- (ENTF067169) | Transformador Distribuição | 42 | 4,45 | 186,9 |
| 20220801 | 5020259 | TD(741002)- (ENTF067169) | Transformador Distribuição | 14 | 9,52 | 133,23 |
| 20220801 | 5020262 | TD(60391)- (ENTF034493) | Transformador Distribuição | 59 | 0,8 | 47,2 |
| 20220801 | 5020263 | TD(11569)-(SEM PATRIMONIO) | Transformador Distribuição | 16 | 8,95 | 143,2 |
| 20220801 | 5020269 | FR(13944) | Chave Fusível Religadora | 20 | 27,08 | 541,67 |
| 20220801 | 5020273 | FR(706994) | Chave Fusível Religadora | 21 | 4,1 | 86,1 |
| 20220801 | 5020281 | TD(38238)- (ENTF016555) | Transformador Distribuição | 10 | 3,58 | 35,83 |
| 20220801 | 5020283 | FU(6806) | Chave Fusível | 25 | 3,07 | 76,67 |
| 20220801 | 5020285 | PE(20122613) | Ponto de conexão | 1 | 22,73 | 22,73 |
| 20220801 | 5020286 | TD(21687)- (ENTF020075) | Transformador Distribuição | 49 | 2,23 | 109,43 |
| 20220801 | 5020299 | TD(682175)- (ENTF094319) | Transformador Distribuição | 37 | 8,13 | 300,93 |

Relatório Situação de Emergência
 Agosto/2022
 Código Único do Relatório: 20220801



| | | | | | | |
|----------|---------|-----------------------------|----------------------------|-----|------|--------|
| 20220801 | 5020300 | RD(2456) | Religador de Linha | 231 | 3,38 | 781,55 |
| 20220801 | 5020304 | FR(45029) | Chave Fusível Religadora | 60 | 4,77 | 286 |
| 20220801 | 5020305 | TD(20855)- (ENTF023330) | Transformador Distribuição | 66 | 2,77 | 182,6 |
| 20220801 | 5020307 | TD(722818)- (ENTF059179) | Transformador Distribuição | 50 | 3,53 | 176,67 |
| 20220801 | 5020310 | TD(14762)- (ENTF075790) | Transformador Distribuição | 3 | 4,15 | 12,45 |
| 20220801 | 5020321 | TD(54105)- (ENTF010376) | Transformador Distribuição | 39 | 5,18 | 202,15 |
| 20220801 | 5020322 | TD(726695)- (ENTF056869) | Transformador Distribuição | 26 | 3,33 | 86,67 |
| 20220801 | 5020323 | CF(701271) | Chave Faca | 12 | 1,13 | 13,6 |
| 20220801 | 5020323 | CF(701271) | Chave Faca | 9 | 1,23 | 11,1 |
| 20220801 | 5020336 | TD(688305)- (ENTF096174) | Transformador Distribuição | 2 | 3,2 | 6,4 |
| 20220801 | 5020339 | FU(30576) | Chave Fusível | 37 | 1,78 | 65,98 |
| 20220801 | 5020341 | FU(25410) | Chave Fusível | 4 | 8,83 | 35,33 |
| 20220801 | 5020344 | FR(4631) | Chave Fusível Religadora | 24 | 2,77 | 66,4 |
| 20220801 | 5020346 | PE(14226531) | Ponto de conexão | 79 | 1,75 | 138,25 |
| 20220801 | 5020347 | TD(11289)- (ENTF042275) | Transformador Distribuição | 2 | 2,45 | 4,9 |
| 20220801 | 5020353 | FU(12370) | Chave Fusível | 3 | 3,35 | 10,05 |
| 20220801 | 5020355 | FR(694003) | Chave Fusível Religadora | 43 | 5,72 | 245,82 |
| 20220801 | 5020356 | FU(4538) | Chave Fusível | 166 | 2,35 | 390,1 |
| 20220801 | 5020358 | FU(45063) | Chave Fusível | 25 | 5,12 | 127,92 |
| 20220801 | 5020358 | FU(45063) | Chave Fusível | 34 | 5,17 | 175,67 |
| 20220801 | 5020362 | CE(6520) | Chave Seccionadora | 49 | 1,42 | 69,42 |
| 20220801 | 5020362 | CE(6520) | Chave Seccionadora | 206 | 1,93 | 398,27 |
| 20220801 | 5020362 | CE(6520) | Chave Seccionadora | 278 | 2,02 | 560,63 |
| 20220801 | 5020362 | CE(6520) | Chave Seccionadora | 96 | 3,52 | 337,6 |
| 20220801 | 5020365 | TD(30408)- (ENTF009601) | Transformador Distribuição | 70 | 3,05 | 213,5 |

Relatório Situação de Emergência
 Agosto/2022
 Código Único do Relatório: 20220801



| | | | | | | |
|----------|---------|-----------------------------|----------------------------|-----|------|---------|
| 20220801 | 5020370 | FR(21765) | Chave Fusível Religadora | 43 | 5,38 | 231,48 |
| 20220801 | 5020375 | TD(6031)- (ENTF018157) | Transformador Distribuição | 19 | 1,65 | 31,35 |
| 20220801 | 5020376 | CF(712140) | Chave Faca | 21 | 0,42 | 8,75 |
| 20220801 | 5020376 | CF(712140) | Chave Faca | 19 | 2,25 | 42,75 |
| 20220801 | 5020376 | CF(712140) | Chave Faca | 40 | 2,33 | 93,33 |
| 20220801 | 5020376 | CF(712140) | Chave Faca | 65 | 2,8 | 182 |
| 20220801 | 5020377 | FU(4112) | Chave Fusível | 9 | 5,43 | 48,9 |
| 20220801 | 5020379 | FU(704727) | Chave Fusível | 11 | 1,75 | 19,25 |
| 20220801 | 5020382 | RD(728796) | Religador de Linha | 521 | 2,05 | 1068,05 |
| 20220801 | 5020389 | CF(21081) | Chave Faca | 48 | 2,68 | 128,8 |
| 20220801 | 5020389 | CF(21081) | Chave Faca | 1 | 3,73 | 3,73 |
| 20220801 | 5020389 | CF(21081) | Chave Faca | 40 | 5,07 | 202,67 |
| 20220801 | 5020393 | TD(14409)- (ENTF073819) | Transformador Distribuição | 4 | 3,57 | 14,27 |
| 20220801 | 5020397 | TD(35190)- (ENTT204442) | Transformador Distribuição | 1 | 6,8 | 6,8 |
| 20220801 | 5020403 | TD(693396)- (ENTF051834) | Transformador Distribuição | 22 | 4,4 | 96,8 |
| 20220801 | 5020405 | FU(23737) | Chave Fusível | 10 | 6,12 | 61,17 |
| 20220801 | 5020407 | TD(29103)- (ENTF075093) | Transformador Distribuição | 1 | 2,75 | 2,75 |
| 20220801 | 5020410 | TD(716909)- (ENTF055185) | Transformador Distribuição | 67 | 2,45 | 164,15 |
| 20220801 | 5020419 | TD(10145)- (ENTF047724) | Transformador Distribuição | 74 | 3,65 | 270,1 |
| 20220801 | 5020422 | TD(31523)- (ENTF088110) | Transformador Distribuição | 78 | 7,87 | 613,6 |
| 20220801 | 5020423 | TD(24503)- (ENTF002811) | Transformador Distribuição | 93 | 2,48 | 230,95 |
| 20220801 | 5020426 | PE(16532302) | Ponto de conexão | 1 | 3,88 | 3,88 |
| 20220801 | 5020427 | PE(13264406) | Ponto de conexão | 1 | 1 | 1 |
| 20220801 | 5020428 | CF(3305) | Chave Faca | 109 | 2,82 | 307,02 |
| 20220801 | 5020428 | CF(3305) | Chave Faca | 9 | 3,3 | 29,7 |
| 20220801 | 5020428 | CF(3305) | Chave Faca | 237 | 6,3 | 1493,1 |
| 20220801 | 5020435 | TD(25616)- (ENTF018459) | Transformador Distribuição | 30 | 2,85 | 85,5 |

Relatório Situação de Emergência
 Agosto/2022
 Código Único do Relatório: 20220801



| | | | | | | |
|----------|---------|----------------------------|-------------------------------|------|-------|---------|
| 20220801 | 5020438 | TD(44968)- (ENTF098977) | Transformador Distribuição | 30 | 2,15 | 64,5 |
| 20220801 | 5020439 | FR(31245) | Chave Fusível Religadora | 41 | 3,17 | 129,83 |
| 20220801 | 5020441 | CF(26247) | Chave Faca | 29 | 3,37 | 97,63 |
| 20220801 | 5020441 | CF(26247) | Chave Faca | 9 | 5,27 | 47,4 |
| 20220801 | 5020441 | CF(26247) | Chave Faca | 43 | 5,63 | 242,23 |
| 20220801 | 5020445 | FR(8705) | Chave Fusível Religadora | 110 | 2,33 | 256,67 |
| 20220801 | 5020448 | FU(679499) | Chave Fusível | 105 | 3,82 | 400,75 |
| 20220801 | 5020448 | FU(679499) | Chave Fusível | 17 | 7,2 | 122,4 |
| 20220801 | 5020449 | FU(35120) | Chave Fusível | 158 | 3 | 474 |
| 20220801 | 5020453 | CF(24295452) | Chave Faca | 1 | 1,67 | 1,67 |
| 20220801 | 5020453 | CF(24295452) | Chave Faca | 337 | 4,03 | 1359,23 |
| 20220801 | 5020455 | FU(41618) | Chave Fusível | 6 | 3,87 | 23,2 |
| 20220801 | 5020455 | FU(41618) | Chave Fusível | 35 | 5,25 | 183,75 |
| 20220801 | 5020455 | FU(41618) | Chave Fusível | 4 | 8,87 | 35,47 |
| 20220801 | 5020455 | FU(41618) | Chave Fusível | 19 | 9,33 | 177,33 |
| 20220801 | 5020455 | FU(41618) | Chave Fusível | 2 | 10,23 | 20,47 |
| 20220801 | 5020455 | FU(41618) | Chave Fusível | 1 | 26,88 | 26,88 |
| 20220801 | 5020456 | FU(35745) | Chave Fusível | 10 | 7,67 | 76,67 |
| 20220801 | 5020461 | RD(735996) | Religador de Linha | 19 | 7,58 | 144,08 |
| 20220801 | 5020464 | TD(8850)- (ENTF000791) | Transformador Distribuição | 69 | 1,23 | 85,1 |
| 20220801 | 5020468 | FR(8994) | Chave Fusível Religadora | 6 | 5,03 | 30,2 |
| 20220801 | 5020469 | FU(39757) | Chave Fusível | 19 | 3,58 | 68,08 |
| 20220801 | 5020479 | CF(3345) | Chave Faca | 163 | 0,6 | 97,8 |
| 20220801 | 5020479 | CF(3345) | Chave Faca | 1371 | 1,25 | 1713,75 |
| 20220801 | 5020479 | CF(3345) | Chave Faca | 4 | 1,63 | 6,53 |
| 20220801 | 5020479 | CF(3345) | Chave Faca | 20 | 4,17 | 83,33 |
| 20220801 | 5020479 | CF(3345) | Chave Faca | 20 | 4,6 | 92 |
| 20220801 | 5020479 | CF(3345) | Chave Faca | 224 | 4,62 | 1034,13 |
| 20220801 | 5020481 | FR(1626) | Chave Fusível Religadora | 4 | 2,4 | 9,6 |
| 20220801 | 5020484 | PE(16777980) | Ponto de conexão | 6 | 3,73 | 22,4 |
| 20220801 | 5020486 | PE(18921767) | Ponto de conexão | 1 | 5,72 | 5,72 |
| 20220801 | 5020488 | FR(28810) | Chave Fusível Religadora | 120 | 1,05 | 126 |

Relatório Situação de Emergência
 Agosto/2022
 Código Único do Relatório: 20220801



| | | | | | | |
|----------|---------|-----------------------------|----------------------------|-----|-------|--------|
| 20220801 | 5020488 | FR(28810) | Chave Fusível Religadora | 42 | 3,47 | 145,6 |
| 20220801 | 5020492 | TD(25722)- (ENTF043684) | Transformador Distribuição | 11 | 6,7 | 73,7 |
| 20220801 | 5020498 | FR(1149) | Chave Fusível Religadora | 19 | 9,58 | 182,08 |
| 20220801 | 5020505 | TD(40660)-(SEM PATRIMONIO) | Transformador Distribuição | 103 | 3,33 | 343,33 |
| 20220801 | 5020510 | PE(14806436) | Ponto de conexão | 1 | 17,72 | 17,72 |
| 20220801 | 5020511 | TD(43453)- (ENTF056463) | Transformador Distribuição | 25 | 2,12 | 52,92 |
| 20220801 | 5020517 | TD(7603)- (ENTF044956) | Transformador Distribuição | 29 | 1,62 | 46,88 |
| 20220801 | 5020528 | TD(687820)- (ENTF094263) | Transformador Distribuição | 74 | 2,75 | 203,5 |
| 20220801 | 5020530 | FU(10795) | Chave Fusível | 171 | 2,32 | 396,15 |
| 20220801 | 5020549 | PE(13279902) | Ponto de conexão | 1 | 1,62 | 1,62 |
| 20220801 | 5020554 | TD(8451)- (ENTF058703) | Transformador Distribuição | 14 | 5,52 | 77,23 |
| 20220801 | 5020556 | FU(10194) | Chave Fusível | 12 | 2,4 | 28,8 |
| 20220801 | 5020560 | TD(51412)- (ENTF076872) | Transformador Distribuição | 6 | 4,85 | 29,1 |
| 20220801 | 5020568 | TD(47414)- (ENTF101055) | Transformador Distribuição | 1 | 2,42 | 2,42 |
| 20220801 | 5020572 | TD(691223)- (ENTF099019) | Transformador Distribuição | 8 | 1,73 | 13,87 |
| 20220801 | 5020580 | TD(24632)- (ENTF074321) | Transformador Distribuição | 4 | 14 | 56 |
| 20220801 | 5020593 | TD(33913)- (ENTT120746) | Transformador Distribuição | 1 | 3,57 | 3,57 |
| 20220801 | 5020602 | FU(15438) | Chave Fusível | 8 | 7,1 | 56,8 |
| 20220801 | 5020605 | TD(8151)-(SEM PATRIMONIO) | Transformador Distribuição | 41 | 2,27 | 92,93 |
| 20220801 | 5020609 | TD(36824)- (ENTF028546) | Transformador Distribuição | 88 | 1,82 | 159,87 |
| 20220801 | 5020622 | TD(28608)- (ENTF011686) | Transformador Distribuição | 70 | 2,4 | 168 |
| 20220801 | 5020624 | TD(30009)- (ENTF547923) | Transformador Distribuição | 43 | 0,53 | 22,93 |

Relatório Situação de Emergência
 Agosto/2022
 Código Único do Relatório: 20220801



| | | | | | | |
|----------|---------|-------------------------------|-------------------------------|------|-------|---------|
| 20220801 | 5020628 | TD(24825)- (ENTF104643) | Transformador Distribuição | 80 | 2,1 | 168 |
| 20220801 | 5020629 | TD(6853)- (ENTF082423) | Transformador Distribuição | 98 | 0,98 | 96,37 |
| 20220801 | 5020638 | PE(16600957) | Ponto de conexão | 1 | 2,68 | 2,68 |
| 20220801 | 5020641 | TD(46835)- (ENTF102105) | Transformador Distribuição | 3 | 2,9 | 8,7 |
| 20220801 | 5020642 | PE(16287310) | Ponto de conexão | 1 | 1,77 | 1,77 |
| 20220801 | 5020646 | CF(752601) | Chave Faca | 1825 | 0,78 | 1429,58 |
| 20220801 | 5020650 | TD(8768)- (ENTF027041) | Transformador Distribuição | 42 | 1,05 | 44,1 |
| 20220801 | 5020662 | TD(37717)- (ENTT105081) | Transformador Distribuição | 1 | 3,18 | 3,18 |
| 20220801 | 5020664 | TD(8488)-(SEM PATRIMONIO) | Transformador Distribuição | 54 | 2,52 | 135,9 |
| 20220801 | 5020695 | TD(48738)-(SEM PATRIMONIO) | Transformador Distribuição | 6 | 2,62 | 15,7 |
| 20220801 | 5020697 | TD(667131)- (ENTF086993) | Transformador Distribuição | 13 | 3,03 | 39,43 |
| 20220801 | 5020697 | TD(667131)- (ENTF086993) | Transformador Distribuição | 3 | 6,77 | 20,3 |
| 20220801 | 5020705 | CF(11363) | Chave Faca | 16 | 3,48 | 55,73 |
| 20220801 | 5020705 | CF(11363) | Chave Faca | 132 | 5,05 | 666,6 |
| 20220801 | 5020709 | TD(40816)- (ENTF034712) | Transformador Distribuição | 65 | 4,45 | 289,25 |
| 20220801 | 5020717 | TD(9468)- (ENTF023864) | Transformador Distribuição | 31 | 2,47 | 76,47 |
| 20220801 | 5020719 | PE(13258312) | Ponto de conexão | 1 | 2,18 | 2,18 |
| 20220801 | 5020720 | TD(21787)- (ENTF010300) | Transformador Distribuição | 20 | 1,83 | 36,67 |
| 20220801 | 5020731 | TD(31075)- (ENTF019063) | Transformador Distribuição | 37 | 6,53 | 241,73 |
| 20220801 | 5020737 | TD(6426)- (ENTF021692) | Transformador Distribuição | 45 | 0,73 | 33 |
| 20220801 | 5020738 | PE(17240719) | Ponto de conexão | 53 | 10,07 | 533,53 |
| 20220801 | 5020753 | TD(52728)- (ENTF100143) | Transformador Distribuição | 30 | 2,27 | 68 |

Relatório Situação de Emergência
 Agosto/2022
 Código Único do Relatório: 20220801



| | | | | | | |
|----------|---------|-----------------------------|-------------------------------|----|-------|---------|
| 20220801 | 5020754 | TD(55562)- (ENTF046855) | Transformador Distribuição | 22 | 2,82 | 61,97 |
| 20220801 | 5020763 | FR(15590) | Chave Fusível Religadora | 5 | 2,52 | 12,58 |
| 20220801 | 5020767 | TD(8042)- (ENTF544440) | Transformador Distribuição | 84 | 1,82 | 152,6 |
| 20220801 | 5020767 | TD(8042)- (ENTF544440) | Transformador Distribuição | 40 | 3,23 | 129,33 |
| 20220801 | 5020778 | TD(2326)- (ENTF058202) | Transformador Distribuição | 36 | 7,22 | 259,8 |
| 20220801 | 5020797 | TD(43059)- (ENTT106817) | Transformador Distribuição | 76 | 23,72 | 1802,47 |
| 20220801 | 5020800 | TD(9485)- (ENTF053687) | Transformador Distribuição | 36 | 1,65 | 59,4 |
| 20220801 | 5020804 | TD(54652)- (ENTF546199) | Transformador Distribuição | 45 | 9,58 | 431,25 |
| 20220801 | 5020805 | TD(653832)- (ENTF082310) | Transformador Distribuição | 32 | 3,22 | 102,93 |
| 20220801 | 5020818 | PE(12462888) | Ponto de conexão | 2 | 1,13 | 2,27 |
| 20220801 | 5020819 | TD(707236)- (ENTF056216) | Transformador Distribuição | 91 | 4,23 | 385,23 |
| 20220801 | 5020820 | PE(19195345) | Ponto de conexão | 1 | 1,6 | 1,6 |
| 20220801 | 5020822 | TD(6030)- (ENTF017419) | Transformador Distribuição | 52 | 2,67 | 138,67 |
| 20220801 | 5020832 | CE(9799) | Chave Seccionadora | 65 | 5,78 | 375,92 |
| 20220801 | 5020835 | PE(19445460) | Ponto de conexão | 2 | 4,45 | 8,9 |
| 20220801 | 5020839 | FU(36077) | Chave Fusível | 2 | 3,67 | 7,33 |
| 20220801 | 5020845 | TD(692154)- (ENTF099390) | Transformador Distribuição | 51 | 7,23 | 368,9 |
| 20220801 | 5020851 | PE(17161181) | Ponto de conexão | 1 | 4,57 | 4,57 |
| 20220801 | 5020856 | PE(12422130) | Ponto de conexão | 1 | 1,03 | 1,03 |
| 20220801 | 5020860 | FR(35475) | Chave Fusível Religadora | 28 | 2,75 | 77 |
| 20220801 | 5020864 | FR(32274) | Chave Fusível Religadora | 74 | 11,6 | 858,4 |

Relatório Situação de Emergência
 Agosto/2022
 Código Único do Relatório: 20220801



| | | | | | | |
|----------|---------|-----------------------------|----------------------------|------|-------|---------|
| 20220801 | 5020871 | PE(14446243) | Ponto de conexão | 1 | 2,85 | 2,85 |
| 20220801 | 5020875 | TD(27461)- (ENTF011187) | Transformador Distribuição | 1 | 5,4 | 5,4 |
| 20220801 | 5020881 | CF(25877) | Chave Faca | 132 | 0,05 | 6,6 |
| 20220801 | 5020881 | CF(25877) | Chave Faca | 132 | 0,08 | 11 |
| 20220801 | 5020881 | CF(25877) | Chave Faca | 2 | 3,62 | 7,23 |
| 20220801 | 5020881 | CF(25877) | Chave Faca | 23 | 11,95 | 274,85 |
| 20220801 | 5020883 | FU(17563) | Chave Fusível | 7 | 3,8 | 26,6 |
| 20220801 | 5020886 | TD(24382)- (ENTF021074) | Transformador Distribuição | 49 | 7,25 | 355,25 |
| 20220801 | 5020888 | CF(8724) | Chave Faca | 257 | 0,67 | 171,33 |
| 20220801 | 5020888 | CF(8724) | Chave Faca | 2645 | 1,07 | 2821,33 |
| 20220801 | 5020891 | TD(27506)- (ENTF049667) | Transformador Distribuição | 1 | 2,62 | 2,62 |
| 20220801 | 5020907 | TD(701863)- (ENTF112374) | Transformador Distribuição | 101 | 7,28 | 735,62 |
| 20220801 | 5020908 | PE(17009884) | Ponto de conexão | 1 | 2,22 | 2,22 |
| 20220801 | 5020918 | TD(52418)- (ENTF098152) | Transformador Distribuição | 2 | 17,8 | 35,6 |
| 20220801 | 5020920 | TD(720862)- (ENTF055597) | Transformador Distribuição | 30 | 6,82 | 204,5 |
| 20220801 | 5020932 | FU(4538) | Chave Fusível | 166 | 2,52 | 417,77 |
| 20220801 | 5020934 | TD(27167)- (ENTF102482) | Transformador Distribuição | 1 | 4,45 | 4,45 |
| 20220801 | 5020936 | PE(12745110) | Ponto de conexão | 1 | 3,22 | 3,22 |
| 20220801 | 5020937 | TD(18362)- (ENTF054727) | Transformador Distribuição | 57 | 1,93 | 110,2 |
| 20220801 | 5020942 | FR(35611) | Chave Fusível Religadora | 49 | 2,97 | 145,37 |
| 20220801 | 5020948 | FU(37683) | Chave Fusível | 7 | 8,27 | 57,87 |
| 20220801 | 5020950 | PE(18904414) | Ponto de conexão | 1 | 1,67 | 1,67 |
| 20220801 | 5020952 | TD(2974)- (ENTF055406) | Transformador Distribuição | 96 | 4,17 | 400 |
| 20220801 | 5020962 | TD(8181)- (ENTF053245) | Transformador Distribuição | 40 | 5,05 | 202 |
| 20220801 | 5020967 | FR(12744) | Chave Fusível Religadora | 1 | 1,42 | 1,42 |

Relatório Situação de Emergência
 Agosto/2022
 Código Único do Relatório: 20220801



| | | | | | | |
|----------|---------|----------------------------|----------------------------|------|-------|--------|
| 20220801 | 5020967 | FR(12744) | Chave Fusível Religadora | 43 | 1,9 | 81,7 |
| 20220801 | 5020968 | TD(11005)-(SEM PATRIMONIO) | Transformador Distribuição | 15 | 1,55 | 23,25 |
| 20220801 | 5020973 | RD(41257) | Religador de Linha | 83 | 9,88 | 820,32 |
| 20220801 | 5020973 | RD(41257) | Religador de Linha | 13 | 10,9 | 141,7 |
| 20220801 | 5020973 | RD(41257) | Religador de Linha | 5 | 11,17 | 55,83 |
| 20220801 | 5020973 | RD(41257) | Religador de Linha | 46 | 11,55 | 531,3 |
| 20220801 | 5020977 | FU(704727) | Chave Fusível | 11 | 1,77 | 19,43 |
| 20220801 | 5020985 | TD(8850)-(ENTF000791) | Transformador Distribuição | 69 | 5,9 | 407,1 |
| 20220801 | 5020987 | TD(39195)-(ENTF076100) | Transformador Distribuição | 81 | 2,37 | 191,7 |
| 20220801 | 5020987 | TD(39195)-(ENTF076100) | Transformador Distribuição | 14 | 22,75 | 318,5 |
| 20220801 | 5020995 | FU(756256) | Chave Fusível | 90 | 4,72 | 424,5 |
| 20220801 | 5020997 | FU(11250) | Chave Fusível | 131 | 1,42 | 185,58 |
| 20220801 | 5020998 | FR(37736) | Chave Fusível Religadora | 65 | 12,72 | 826,58 |
| 20220801 | 5021005 | TD(10116)-(SEM PATRIMONIO) | Transformador Distribuição | 50 | 1,67 | 83,33 |
| 20220801 | 5021015 | TD(28208)-(ENTF088254) | Transformador Distribuição | 7 | 8,4 | 58,8 |
| 20220801 | 5021020 | TD(675457)-(ENTF093275) | Transformador Distribuição | 1 | 2,63 | 2,63 |
| 20220801 | 5021027 | TD(46369)-(ENTF038768) | Transformador Distribuição | 2 | 3,48 | 6,97 |
| 20220801 | 5021042 | FU(43440) | Chave Fusível | 1531 | 0,6 | 918,6 |
| 20220801 | 5021042 | FU(43440) | Chave Fusível | 54 | 2,78 | 150,3 |
| 20220801 | 5021042 | FU(43440) | Chave Fusível | 32 | 4,27 | 136,53 |
| 20220801 | 5021063 | TD(8945)-(ENTF004204) | Transformador Distribuição | 16 | 4,72 | 75,47 |
| 20220801 | 5021079 | PE(16556462) | Ponto de conexão | 1 | 4,02 | 4,02 |
| 20220801 | 5021087 | FU(11085) | Chave Fusível | 12 | 2,23 | 26,8 |
| 20220801 | 5021108 | FU(2390) | Chave Fusível | 60 | 2,43 | 146 |
| 20220801 | 5021119 | TD(26358)-(ENTF563911) | Transformador Distribuição | 70 | 1,37 | 95,67 |

Relatório Situação de Emergência
 Agosto/2022
 Código Único do Relatório: 20220801



| | | | | | | |
|----------|---------|---------------------------------|----------------------------|-----|-------|--------|
| 20220801 | 5021134 | CE(1382) | Chave Seccionadora | 258 | 4,67 | 1204 |
| 20220801 | 5021143 | PE(14013031) | Ponto de conexão | 1 | 16,67 | 16,67 |
| 20220801 | 5021149 | PE(12975429) | Ponto de conexão | 1 | 6,18 | 6,18 |
| 20220801 | 5021154 | FR(30580) | Chave Fusível Religadora | 12 | 1,1 | 13,2 |
| 20220801 | 5021179 | PE(14809665) | Ponto de conexão | 1 | 9,17 | 9,17 |
| 20220801 | 5021183 | TD(17302)- (ENTF101501) | Transformador Distribuição | 1 | 3,68 | 3,68 |
| 20220801 | 5021187 | FU(676066) | Chave Fusível | 7 | 5,38 | 37,68 |
| 20220801 | 5021191 | TD(712811)- (ENTF098061) | Transformador Distribuição | 9 | 2,5 | 22,5 |
| 20220801 | 5021222 | TD(18767)- (ENTT173446) | Transformador Distribuição | 1 | 17,58 | 17,58 |
| 20220801 | 5021248 | TD(7098)- (ENTF543398) | Transformador Distribuição | 11 | 5,03 | 55,37 |
| 20220801 | 5021253 | CE(1382) | Chave Seccionadora | 258 | 1,85 | 477,3 |
| 20220801 | 5021259 | FU(38255) | Chave Fusível | 85 | 2,2 | 187 |
| 20220801 | 5021265 | TD(29239)- (ENTT108509) | Transformador Distribuição | 1 | 1,6 | 1,6 |
| 20220801 | 5021268 | TD(57068)- (ENTT120458) | Transformador Distribuição | 1 | 16,85 | 16,85 |
| 20220801 | 5021277 | TD(15048)- (ENTF020830) | Transformador Distribuição | 3 | 15,38 | 46,15 |
| 20220801 | 5021285 | FR(10805) | Chave Fusível Religadora | 28 | 14,87 | 416,27 |
| 20220801 | 5021292 | FU(15195) | Chave Fusível | 1 | 12,08 | 12,08 |
| 20220801 | 5021313 | TD(713587)- (ENTF025203) | Transformador Distribuição | 86 | 3,7 | 318,2 |
| 20220801 | 5021318 | TD(27629)- (ENTF007335) | Transformador Distribuição | 1 | 3,42 | 3,42 |
| 20220801 | 5021320 | TD(725887)- (SEM PATRIMONIO) | Transformador Distribuição | 1 | 19,03 | 19,03 |
| 20220801 | 5021331 | TD(43757)- (ENTF102222) | Transformador Distribuição | 1 | 2,27 | 2,27 |
| 20220801 | 5021333 | PE(19640000) | Ponto de conexão | 1 | 8,87 | 8,87 |

Relatório Situação de Emergência
 Agosto/2022
 Código Único do Relatório: 20220801



| | | | | | | |
|----------|---------|------------------------------------|----------------------------|-----|-------|---------|
| 20220801 | 5021345 | FR(9467) | Chave Fusível Religadora | 9 | 12,43 | 111,9 |
| 20220801 | 5021349 | TD(676159)- (ENTF063289) | Transformador Distribuição | 1 | 20,57 | 20,57 |
| 20220801 | 5021350 | FU(657315) | Chave Fusível | 157 | 1,43 | 225,03 |
| 20220801 | 5021352 | TD(666965)- (ENTF080928) | Transformador Distribuição | 10 | 15,42 | 154,17 |
| 20220801 | 5021353 | FU(734628) | Chave Fusível | 1 | 13,92 | 13,92 |
| 20220801 | 5021355 | FU(21922) | Chave Fusível | 2 | 16,23 | 32,47 |
| 20220801 | 5021358 | TD(712964)- (ENTF104653) | Transformador Distribuição | 31 | 0,75 | 23,25 |
| 20220801 | 5021369 | TD(20607)-(SEM PATRIMONIO) | Transformador Distribuição | 1 | 13,5 | 13,5 |
| 20220801 | 5021376 | PE(20223855) | Ponto de conexão | 1 | 16,68 | 16,68 |
| 20220801 | 5021379 | FR(17431) | Chave Fusível Religadora | 3 | 2,23 | 6,7 |
| 20220801 | 5021382 | TD(54456)- (ENTF038042) | Transformador Distribuição | 5 | 3,03 | 15,17 |
| 20220801 | 5021396 | TD(25505)- (ENTF047522) | Transformador Distribuição | 108 | 0,67 | 72 |
| 20220801 | 5021398 | FU(27698) | Chave Fusível | 2 | 22,28 | 44,57 |
| 20220801 | 5021421 | TD(687712)- (SEM PATRIMONIO) | Transformador Distribuição | 70 | 2,87 | 200,67 |
| 20220801 | 5021435 | TD(10145)- (ENTF047724) | Transformador Distribuição | 74 | 16,13 | 1193,87 |
| 20220801 | 5021438 | TD(689971)- (ENTF095987) | Transformador Distribuição | 3 | 4,33 | 13 |
| 20220801 | 5021441 | FU(30162) | Chave Fusível | 5 | 8,05 | 40,25 |
| 20220801 | 5021449 | TD(8181)- (ENTF053245) | Transformador Distribuição | 40 | 7,33 | 293,33 |
| 20220801 | 5021455 | FR(2651) | Chave Fusível Religadora | 70 | 1,63 | 114,33 |
| 20220801 | 5021455 | FR(2651) | Chave Fusível Religadora | 12 | 2,3 | 27,6 |
| 20220801 | 5021457 | TD(29813)- (ENTT125088) | Transformador Distribuição | 1 | 5,83 | 5,83 |
| 20220801 | 5021459 | TD(40038)-(SEM PATRIMONIO) | Transformador Distribuição | 70 | 3,15 | 220,5 |
| 20220801 | 5021462 | FU(20332) | Chave Fusível | 5 | 2,55 | 12,75 |
| 20220801 | 5021462 | FU(20332) | Chave Fusível | 45 | 9,07 | 408 |

Relatório Situação de Emergência
 Agosto/2022
 Código Único do Relatório: 20220801



| | | | | | | |
|----------|---------|----------------------------|----------------------------|-----|------|---------|
| 20220801 | 5021462 | FU(20332) | Chave Fusível | 10 | 9,85 | 98,5 |
| 20220801 | 5021462 | FU(20332) | Chave Fusível | 2 | 9,97 | 19,93 |
| 20220801 | 5021463 | CF(23710) | Chave Faca | 13 | 2,4 | 31,2 |
| 20220801 | 5021463 | CF(23710) | Chave Faca | 33 | 4,53 | 149,6 |
| 20220801 | 5021463 | CF(23710) | Chave Faca | 21 | 5,2 | 109,2 |
| 20220801 | 5021464 | RD(14715) | Religador de Linha | 266 | 1,52 | 403,43 |
| 20220801 | 5021464 | RD(14715) | Religador de Linha | 445 | 1,58 | 704,58 |
| 20220801 | 5021467 | TD(29781)-(SEM PATRIMONIO) | Transformador Distribuição | 1 | 4,37 | 4,37 |
| 20220801 | 5021468 | RD(8755) | Religador de Linha | 619 | 2,95 | 1826,05 |
| 20220801 | 5021468 | RD(8755) | Religador de Linha | 49 | 2,97 | 145,37 |
| 20220801 | 5021469 | FR(3300) | Chave Fusível Religadora | 46 | 3 | 138 |
| 20220801 | 5021470 | FU(25408) | Chave Fusível | 3 | 7,1 | 21,3 |
| 20220801 | 5021474 | FU(23834) | Chave Fusível | 23 | 7,07 | 162,53 |
| 20220801 | 5021475 | TD(29066)-(ENTF025564) | Transformador Distribuição | 1 | 5,23 | 5,23 |
| 20220801 | 5021478 | TD(9634)-(ENTF092753) | Transformador Distribuição | 49 | 2,98 | 146,18 |
| 20220801 | 5021479 | TD(721272)-(ENTF054100) | Transformador Distribuição | 1 | 8,77 | 8,77 |
| 20220801 | 5021482 | FR(692608) | Chave Fusível Religadora | 185 | 2,38 | 440,92 |
| 20220801 | 5021483 | TD(26058)-(ENTF545073) | Transformador Distribuição | 92 | 2,53 | 233,07 |
| 20220801 | 5021485 | TD(731764)-(ENTF056286) | Transformador Distribuição | 1 | 5,27 | 5,27 |
| 20220801 | 5021491 | TD(8852)-(ENTT109629) | Transformador Distribuição | 1 | 10,9 | 10,9 |
| 20220801 | 5021493 | CF(41248) | Chave Faca | 2 | 5,73 | 11,47 |
| 20220801 | 5021493 | CF(41248) | Chave Faca | 4 | 7,42 | 29,67 |
| 20220801 | 5021493 | CF(41248) | Chave Faca | 18 | 9,98 | 179,7 |
| 20220801 | 5021497 | TD(28617)-(ENTF012420) | Transformador Distribuição | 55 | 2,43 | 133,83 |
| 20220801 | 5021499 | TD(689800)-(ENTF095687) | Transformador Distribuição | 2 | 4,72 | 9,43 |
| 20220801 | 5021502 | PE(15511389) | Ponto de conexão | 16 | 2,28 | 36,53 |

Relatório Situação de Emergência
 Agosto/2022
 Código Único do Relatório: 20220801



| | | | | | | |
|----------|---------|------------------------------------|----------------------------|------|-------|---------|
| 20220801 | 5021504 | RD(11464) | Religador de Linha | 191 | 0,05 | 9,55 |
| 20220801 | 5021504 | RD(11464) | Religador de Linha | 38 | 2,38 | 90,57 |
| 20220801 | 5021504 | RD(11464) | Religador de Linha | 267 | 4,15 | 1108,05 |
| 20220801 | 5021509 | TD(39280)- (ENTF109273) | Transformador Distribuição | 3 | 4,58 | 13,75 |
| 20220801 | 5021511 | FU(3118) | Chave Fusível | 27 | 4,43 | 119,7 |
| 20220801 | 5021515 | TD(40529)- (ENTF107253) | Transformador Distribuição | 1 | 2,67 | 2,67 |
| 20220801 | 5021517 | TD(57255)- (ENTF033827) | Transformador Distribuição | 1 | 6,2 | 6,2 |
| 20220801 | 5021518 | FU(25064) | Chave Fusível | 1 | 4,1 | 4,1 |
| 20220801 | 5021519 | TD(58660)-(SEM PATRIMONIO) | Transformador Distribuição | 1 | 10,02 | 10,02 |
| 20220801 | 5021525 | FR(7077) | Chave Fusível Religadora | 26 | 2,48 | 64,57 |
| 20220801 | 5021531 | TD(718624)- (SEM PATRIMONIO) | Transformador Distribuição | 2 | 27,8 | 55,6 |
| 20220801 | 5021535 | FU(30104) | Chave Fusível | 1 | 32,18 | 32,18 |
| 20220801 | 5021537 | TD(40038)-(SEM PATRIMONIO) | Transformador Distribuição | 70 | 2,62 | 183,17 |
| 20220801 | 5021546 | FR(39778) | Chave Fusível Religadora | 5 | 6,93 | 34,67 |
| 20220801 | 5021550 | FU(4901) | Chave Fusível | 5 | 6,65 | 33,25 |
| 20220801 | 5021557 | PE(72390512) | Ponto de conexão | 105 | 2,82 | 295,75 |
| 20220801 | 5021560 | FU(25281) | Chave Fusível | 3 | 3,4 | 10,2 |
| 20220801 | 5021563 | PE(14409336) | Ponto de conexão | 1 | 1,67 | 1,67 |
| 20220801 | 5021564 | CF(760723) | Chave Faca | 2 | 0,05 | 0,1 |
| 20220801 | 5021564 | CF(760723) | Chave Faca | 4 | 1,48 | 5,93 |
| 20220801 | 5021564 | CF(760723) | Chave Faca | 9 | 1,63 | 14,7 |
| 20220801 | 5021564 | CF(760723) | Chave Faca | 4 | 2,5 | 10 |
| 20220801 | 5021564 | CF(760723) | Chave Faca | 1 | 2,7 | 2,7 |
| 20220801 | 5021564 | CF(760723) | Chave Faca | 1 | 4,82 | 4,82 |
| 20220801 | 5021564 | CF(760723) | Chave Faca | 1 | 6,23 | 6,23 |
| 20220801 | 5021564 | CF(760723) | Chave Faca | 1 | 13,43 | 13,43 |
| 20220801 | 5021566 | FU(682709) | Chave Fusível | 3 | 25,88 | 77,65 |
| 20220801 | 5021574 | CF(7511) | Chave Faca | 1933 | 0,63 | 1224,23 |

Relatório Situação de Emergência
 Agosto/2022
 Código Único do Relatório: 20220801



| | | | | | | |
|----------|---------|-------------------------------|-------------------------------|-----|-------|---------|
| 20220801 | 5021574 | CF(7511) | Chave Faca | 252 | 1,28 | 323,4 |
| 20220801 | 5021574 | CF(7511) | Chave Faca | 105 | 3,17 | 332,5 |
| 20220801 | 5021578 | FR(27713) | Chave Fusível Religadora | 14 | 10,42 | 145,83 |
| 20220801 | 5021579 | TD(42743)- (ENTF109584) | Transformador Distribuição | 1 | 4,18 | 4,18 |
| 20220801 | 5021588 | FU(3306) | Chave Fusível | 3 | 3,43 | 10,3 |
| 20220801 | 5021589 | TD(8540)- (ENTF018501) | Transformador Distribuição | 99 | 3,62 | 358,05 |
| 20220801 | 5021591 | TD(36639)- (ENTF043495) | Transformador Distribuição | 1 | 1,72 | 1,72 |
| 20220801 | 5021594 | TD(35806)- (ENTT119474) | Transformador Distribuição | 1 | 3,03 | 3,03 |
| 20220801 | 5021597 | FR(20370) | Chave Fusível Religadora | 25 | 5,63 | 140,83 |
| 20220801 | 5021608 | FU(20939) | Chave Fusível | 6 | 3,08 | 18,5 |
| 20220801 | 5021614 | PE(13100367) | Ponto de conexão | 1 | 1,28 | 1,28 |
| 20220801 | 5021620 | PE(15469927) | Ponto de conexão | 361 | 0,9 | 324,9 |
| 20220801 | 5021621 | TD(7611)- (ENTF001442) | Transformador Distribuição | 69 | 1,6 | 110,4 |
| 20220801 | 5021630 | FU(22514) | Chave Fusível | 1 | 1,98 | 1,98 |
| 20220801 | 5021633 | RD(3664) | Religador de Linha | 31 | 5,23 | 162,23 |
| 20220801 | 5021633 | RD(3664) | Religador de Linha | 9 | 11,37 | 102,3 |
| 20220801 | 5021638 | TD(39093)- (ENTF039222) | Transformador Distribuição | 4 | 3,42 | 13,67 |
| 20220801 | 5021644 | FR(660193) | Chave Fusível Religadora | 98 | 1,52 | 148,63 |
| 20220801 | 5021655 | TD(48112)-(SEM PATRIMONIO) | Transformador Distribuição | 1 | 9,25 | 9,25 |
| 20220801 | 5021664 | FU(35066) | Chave Fusível | 25 | 4,02 | 100,42 |
| 20220801 | 5021668 | CF(21877) | Chave Faca | 20 | 1,6 | 32 |
| 20220801 | 5021668 | CF(21877) | Chave Faca | 9 | 2,68 | 24,15 |
| 20220801 | 5021668 | CF(21877) | Chave Faca | 347 | 3,83 | 1330,17 |
| 20220801 | 5021668 | CF(21877) | Chave Faca | 63 | 4,17 | 262,5 |
| 20220801 | 5021685 | CF(7744) | Chave Faca | 274 | 8,27 | 2265,07 |
| 20220801 | 5021687 | FR(1023) | Chave Fusível Religadora | 457 | 0,87 | 396,07 |
| 20220801 | 5021693 | FU(682633) | Chave Fusível | 37 | 1,93 | 71,53 |

Relatório Situação de Emergência
 Agosto/2022
 Código Único do Relatório: 20220801



| | | | | | | |
|----------|---------|------------------------------|-------------------------------|-----|-------|--------|
| 20220801 | 5021694 | FU(744485) | Chave Fusível | 8 | 2,52 | 20,13 |
| 20220801 | 5021708 | FU(1841) | Chave Fusível | 15 | 2,32 | 34,75 |
| 20220801 | 5021716 | TD(52587)- (ENTF032762) | Transformador Distribuição | 3 | 4,78 | 14,35 |
| 20220801 | 5021717 | RD(44606) | Religador de Linha | 69 | 1,73 | 119,6 |
| 20220801 | 5021717 | RD(44606) | Religador de Linha | 118 | 1,75 | 206,5 |
| 20220801 | 5021724 | FU(9409) | Chave Fusível | 194 | 2,77 | 536,73 |
| 20220801 | 5021724 | FU(9409) | Chave Fusível | 98 | 2,83 | 277,67 |
| 20220801 | 5021726 | TD(37394)- (ENTF044271) | Transformador Distribuição | 1 | 2,5 | 2,5 |
| 20220801 | 5021739 | TD(14762)- (ENTF075790) | Transformador Distribuição | 3 | 1,53 | 4,6 |
| 20220801 | 5021740 | FU(18070) | Chave Fusível | 7 | 3,08 | 21,58 |
| 20220801 | 5021741 | TD(9695)- (ENTF057828) | Transformador Distribuição | 116 | 4,08 | 473,67 |
| 20220801 | 5021742 | FU(43000116) | Chave Fusível | 6 | 5,92 | 35,5 |
| 20220801 | 5021751 | FR(35611) | Chave Fusível Religadora | 49 | 8,45 | 414,05 |
| 20220801 | 5021753 | TD(15792)- (ENTF093386) | Transformador Distribuição | 2 | 7,8 | 15,6 |
| 20220801 | 5021755 | TD(41728)- (ENTF018875) | Transformador Distribuição | 7 | 0,32 | 2,22 |
| 20220801 | 5021765 | TD(27800)- (ENTF056163) | Transformador Distribuição | 61 | 5,53 | 337,53 |
| 20220801 | 5021767 | TD(737588)- (ENTF064033) | Transformador Distribuição | 8 | 5,47 | 43,73 |
| 20220801 | 5021773 | TD(9652)- (ENTF088234) | Transformador Distribuição | 92 | 5,95 | 547,4 |
| 20220801 | 5021780 | TD(41016)- (ENTF017080) | Transformador Distribuição | 53 | 4,63 | 245,57 |
| 20220801 | 5021781 | TD(60157)- (ENTF091981) | Transformador Distribuição | 1 | 29,87 | 29,87 |
| 20220801 | 5021783 | TD(733758)- (ENTF063377) | Transformador Distribuição | 1 | 5,72 | 5,72 |
| 20220801 | 5021784 | FR(1455) | Chave Fusível Religadora | 51 | 3,48 | 177,65 |
| 20220801 | 5021791 | TD(9862)-(SEM PATRIMONIO) | Transformador Distribuição | 7 | 3,9 | 27,3 |
| 20220801 | 5021794 | CE(1300) | Chave Seccionadora | 676 | 2,3 | 1554,8 |

Relatório Situação de Emergência
 Agosto/2022
 Código Único do Relatório: 20220801



| | | | | | | |
|----------|---------|--------------------------------------|-------------------------------|-----|-------|--------|
| 20220801 | 5021798 | TD(24169)- (ENTF101526) | Transformador Distribuição | 1 | 5,6 | 5,6 |
| 20220801 | 5021802 | FU(37015) | Chave Fusível | 6 | 2,25 | 13,5 |
| 20220801 | 5021805 | FU(38286) | Chave Fusível | 14 | 1,28 | 17,97 |
| 20220801 | 5021807 | TD(9648)- (ENTF017081) | Transformador Distribuição | 96 | 4,13 | 396,8 |
| 20220801 | 5021809 | TD(51372)- (ENTF037834) | Transformador Distribuição | 1 | 32,72 | 32,72 |
| 20220801 | 5021812 | FR(2651) | Chave Fusível Religadora | 12 | 5,75 | 69 |
| 20220801 | 5021814 | TD(45494)- (ENTF011592) | Transformador Distribuição | 2 | 2,53 | 5,07 |
| 20220801 | 5021817 | TD(35774)- (ENTF088912) | Transformador Distribuição | 1 | 3,97 | 3,97 |
| 20220801 | 5021821 | TD(35876)- (ENTT104952) | Transformador Distribuição | 1 | 1,93 | 1,93 |
| 20220801 | 5021824 | TD(10642)- (ENTF066248) | Transformador Distribuição | 63 | 2,95 | 185,85 |
| 20220801 | 5021829 | TD(40751)-(SEM PATRIMONIO) | Transformador Distribuição | 1 | 3,45 | 3,45 |
| 20220801 | 5021830 | FU(18586) | Chave Fusível | 3 | 1,3 | 3,9 |
| 20220801 | 5021836 | TD(56839)- (ENTF046623) | Transformador Distribuição | 1 | 4,07 | 4,07 |
| 20220801 | 5021837 | TD(54386)- (ENTF036564) | Transformador Distribuição | 6 | 2,78 | 16,7 |
| 20220801 | 5021839 | FU(35120) | Chave Fusível | 158 | 3,2 | 505,6 |
| 20220801 | 5021840 | FU(733008) | Chave Fusível | 5 | 4 | 20 |
| 20220801 | 5021846 | TD(28748330)- (SEM PATRIMONIO) | Transformador Distribuição | 3 | 1,97 | 5,9 |
| 20220801 | 5021849 | FU(21729) | Chave Fusível | 3 | 3,85 | 11,55 |
| 20220801 | 5021849 | FU(21729) | Chave Fusível | 1 | 4,12 | 4,12 |
| 20220801 | 5021849 | FU(21729) | Chave Fusível | 1 | 4,27 | 4,27 |
| 20220801 | 5021849 | FU(21729) | Chave Fusível | 1 | 4,47 | 4,47 |
| 20220801 | 5021849 | FU(21729) | Chave Fusível | 1 | 4,88 | 4,88 |
| 20220801 | 5021849 | FU(21729) | Chave Fusível | 1 | 21,12 | 21,12 |
| 20220801 | 5021849 | FU(21729) | Chave Fusível | 1 | 22,02 | 22,02 |
| 20220801 | 5021851 | FU(17374) | Chave Fusível | 2 | 26,35 | 52,7 |
| 20220801 | 5021853 | FU(675454) | Chave Fusível | 2 | 4,02 | 8,03 |
| 20220801 | 5021855 | TD(22428)- (ENTF088710) | Transformador Distribuição | 2 | 2,35 | 4,7 |

Relatório Situação de Emergência
 Agosto/2022
 Código Único do Relatório: 20220801



| | | | | | | |
|----------|---------|------------------------------------|-------------------------------|-----|-------|--------|
| 20220801 | 5021858 | TD(31371)- (ENTT172162) | Transformador Distribuição | 1 | 7,97 | 7,97 |
| 20220801 | 5021860 | TD(51857)- (ENTF080380) | Transformador Distribuição | 1 | 2,55 | 2,55 |
| 20220801 | 5021872 | TD(13621)- (ENTF048894) | Transformador Distribuição | 5 | 23,35 | 116,75 |
| 20220801 | 5021873 | FR(12513) | Chave Fusível Religadora | 5 | 5,48 | 27,42 |
| 20220801 | 5021877 | TD(733276)- (ENTF061741) | Transformador Distribuição | 1 | 3,73 | 3,73 |
| 20220801 | 5021883 | TD(679170)- (SEM PATRIMONIO) | Transformador Distribuição | 1 | 9,95 | 9,95 |
| 20220801 | 5021886 | TD(683421)- (ENTF036604) | Transformador Distribuição | 2 | 9,05 | 18,1 |
| 20220801 | 5021888 | TD(54718)- (ENTF044980) | Transformador Distribuição | 11 | 2,87 | 31,53 |
| 20220801 | 5021889 | FU(16361) | Chave Fusível | 4 | 3,93 | 15,73 |
| 20220801 | 5021896 | FU(2382) | Chave Fusível | 147 | 2,58 | 379,75 |
| 20220801 | 5021901 | TD(33756)- (ENTF041777) | Transformador Distribuição | 2 | 5,08 | 10,17 |
| 20220801 | 5021903 | TD(30148)- (ENTF088618) | Transformador Distribuição | 119 | 5 | 595 |
| 20220801 | 5021904 | FR(25008) | Chave Fusível Religadora | 5 | 5,95 | 29,75 |
| 20220801 | 5021905 | FU(30331) | Chave Fusível | 8 | 3,75 | 30 |
| 20220801 | 5021909 | TD(726533)- (SEM PATRIMONIO) | Transformador Distribuição | 2 | 5,82 | 11,63 |
| 20220801 | 5021910 | FU(740268) | Chave Fusível | 15 | 7,6 | 114 |
| 20220801 | 5021920 | TD(8488)-(SEM PATRIMONIO) | Transformador Distribuição | 54 | 2,1 | 113,4 |
| 20220801 | 5021921 | TD(31691)-(SEM PATRIMONIO) | Transformador Distribuição | 31 | 4,68 | 145,18 |
| 20220801 | 5021922 | FU(717147) | Chave Fusível | 5 | 2,75 | 13,75 |
| 20220801 | 5021926 | FU(22634) | Chave Fusível | 1 | 4,1 | 4,1 |
| 20220801 | 5021943 | TD(37200)-(SEM PATRIMONIO) | Transformador Distribuição | 1 | 4,02 | 4,02 |
| 20220801 | 5021947 | FU(25424) | Chave Fusível | 122 | 1,58 | 193,17 |
| 20220801 | 5021947 | FU(25424) | Chave Fusível | 1 | 2,62 | 2,62 |
| 20220801 | 5021951 | TD(55049)- (ENTF103980) | Transformador Distribuição | 2 | 24,57 | 49,13 |

Relatório Situação de Emergência
 Agosto/2022
 Código Único do Relatório: 20220801



| | | | | | | |
|----------|---------|------------------------------------|-------------------------------|------|-------|---------|
| 20220801 | 5021954 | TD(686412)- (SEM PATRIMONIO) | Transformador Distribuição | 6 | 13,38 | 80,3 |
| 20220801 | 5021959 | TD(60025)- (ENTF082791) | Transformador Distribuição | 1 | 11,82 | 11,82 |
| 20220801 | 5021963 | TD(653425)- (ENTF017286) | Transformador Distribuição | 1 | 4,07 | 4,07 |
| 20220801 | 5021973 | RD(13754) | Religador de Linha | 239 | 1,3 | 310,7 |
| 20220801 | 5021973 | RD(13754) | Religador de Linha | 154 | 7,13 | 1098,53 |
| 20220801 | 5021974 | TD(60391)- (ENTF034493) | Transformador Distribuição | 59 | 1,52 | 89,48 |
| 20220801 | 5021982 | FU(1040) | Chave Fusível | 7 | 1,9 | 13,3 |
| 20220801 | 5021983 | FR(1068) | Chave Fusível Religadora | 1495 | 0,05 | 74,75 |
| 20220801 | 5021983 | FR(1068) | Chave Fusível Religadora | 39 | 2,25 | 87,75 |
| 20220801 | 5021986 | FU(7132) | Chave Fusível | 5 | 4,98 | 24,92 |
| 20220801 | 5021992 | TD(8474)- (ENTF056467) | Transformador Distribuição | 60 | 2,55 | 153 |
| 20220801 | 5021994 | TD(687369)- (ENTF097797) | Transformador Distribuição | 1 | 5,88 | 5,88 |
| 20220801 | 5021995 | TD(30160)- (ENTF020012) | Transformador Distribuição | 2 | 2,47 | 4,93 |
| 20220801 | 5021999 | TD(38382)-(SEM PATRIMONIO) | Transformador Distribuição | 1 | 5,55 | 5,55 |
| 20220801 | 5022010 | TD(51463)- (ENTF105540) | Transformador Distribuição | 2 | 4 | 8 |
| 20220801 | 5022022 | FU(39757) | Chave Fusível | 19 | 4,4 | 83,6 |
| 20220801 | 5022023 | FU(15388) | Chave Fusível | 8 | 3,12 | 24,93 |
| 20220801 | 5022024 | TD(36137)- (ENTF004063) | Transformador Distribuição | 56 | 1,45 | 81,2 |
| 20220801 | 5022025 | FR(7480152) | Chave Fusível Religadora | 3 | 2,4 | 7,2 |
| 20220801 | 5022027 | FU(38251) | Chave Fusível | 102 | 1,73 | 176,8 |
| 20220801 | 5022031 | CF(26790) | Chave Faca | 33 | 1,93 | 63,8 |
| 20220801 | 5022031 | CF(26790) | Chave Faca | 30 | 2,03 | 61 |
| 20220801 | 5022035 | TD(57164)- (ENTF028837) | Transformador Distribuição | 98 | 4,95 | 485,1 |
| 20220801 | 5022038 | FU(27829) | Chave Fusível | 13 | 4,9 | 63,7 |

Relatório Situação de Emergência
 Agosto/2022
 Código Único do Relatório: 20220801



| | | | | | | |
|----------|---------|---------------------------------|----------------------------|-----|-------|--------|
| 20220801 | 5022039 | FR(12615) | Chave Fusível Religadora | 22 | 7,82 | 171,97 |
| 20220801 | 5022067 | FR(1141) | Chave Fusível Religadora | 34 | 2,93 | 99,73 |
| 20220801 | 5022072 | TD(31284)- (ENTF044292) | Transformador Distribuição | 1 | 26,22 | 26,22 |
| 20220801 | 5022074 | RD(730619) | Religador de Linha | 128 | 0,05 | 6,4 |
| 20220801 | 5022074 | RD(730619) | Religador de Linha | 30 | 0,93 | 28 |
| 20220801 | 5022074 | RD(730619) | Religador de Linha | 127 | 2,08 | 264,58 |
| 20220801 | 5022074 | RD(730619) | Religador de Linha | 21 | 2,92 | 61,25 |
| 20220801 | 5022077 | FU(1307) | Chave Fusível | 208 | 2 | 416 |
| 20220801 | 5022077 | FU(1307) | Chave Fusível | 98 | 2,05 | 200,9 |
| 20220801 | 5022082 | TD(9689)- (ENTF022295) | Transformador Distribuição | 64 | 2,78 | 178,13 |
| 20220801 | 5022086 | TD(49502)- (ENTF106505) | Transformador Distribuição | 1 | 4,9 | 4,9 |
| 20220801 | 5022089 | PE(13410897) | Ponto de conexão | 1 | 2,4 | 2,4 |
| 20220801 | 5022092 | FU(12370) | Chave Fusível | 3 | 4,67 | 14 |
| 20220801 | 5022095 | FR(37170) | Chave Fusível Religadora | 3 | 1,57 | 4,7 |
| 20220801 | 5022096 | TD(45943)- (ENTT106699) | Transformador Distribuição | 1 | 4,48 | 4,48 |
| 20220801 | 5022097 | TD(669921)- (SEM PATRIMONIO) | Transformador Distribuição | 2 | 17,63 | 35,27 |
| 20220801 | 5022099 | TD(683641)- (ENTF037791) | Transformador Distribuição | 1 | 4,58 | 4,58 |
| 20220801 | 5022100 | TD(28267)- (ENTF071229) | Transformador Distribuição | 1 | 7,95 | 7,95 |
| 20220801 | 5022107 | TD(39280)- (ENTF109273) | Transformador Distribuição | 1 | 6,85 | 6,85 |
| 20220801 | 5022108 | TD(39091)- (ENTF102014) | Transformador Distribuição | 1 | 1,52 | 1,52 |
| 20220801 | 5022118 | TD(746)- (ENTF066151) | Transformador Distribuição | 37 | 7,35 | 271,95 |
| 20220801 | 5022130 | FU(19945) | Chave Fusível | 4 | 4,02 | 16,07 |

Relatório Situação de Emergência
 Agosto/2022
 Código Único do Relatório: 20220801



| | | | | | | |
|----------|---------|-------------------------------|-------------------------------|------|-------|---------|
| 20220801 | 5022135 | PE(15344244) | Ponto de conexão | 1 | 3,62 | 3,62 |
| 20220801 | 5022137 | FU(23551) | Chave Fusível | 1203 | 1,12 | 1343,35 |
| 20220801 | 5022137 | FU(23551) | Chave Fusível | 108 | 4,48 | 484,2 |
| 20220801 | 5022137 | FU(23551) | Chave Fusível | 156 | 5,57 | 868,4 |
| 20220801 | 5022139 | TD(714992)- (ENTF053157) | Transformador Distribuição | 3 | 5,97 | 17,9 |
| 20220801 | 5022141 | TD(687468)- (ENTT201826) | Transformador Distribuição | 2 | 0,97 | 1,93 |
| 20220801 | 5022145 | RD(13919) | Religador de Linha | 420 | 0,23 | 98 |
| 20220801 | 5022147 | FU(8416) | Chave Fusível | 22 | 3,02 | 66,37 |
| 20220801 | 5022157 | TD(26719)- (ENTF017073) | Transformador Distribuição | 69 | 1,27 | 87,4 |
| 20220801 | 5022159 | TD(16079)- (ENTF064545) | Transformador Distribuição | 2 | 4,7 | 9,4 |
| 20220801 | 5022166 | TD(28700)- (ENTT108160) | Transformador Distribuição | 45 | 0,22 | 9,75 |
| 20220801 | 5022167 | TD(47102)- (ENTF103371) | Transformador Distribuição | 2 | 3,05 | 6,1 |
| 20220801 | 5022170 | TD(43033)- (ENTF109652) | Transformador Distribuição | 1 | 3,23 | 3,23 |
| 20220801 | 5022171 | FR(37736) | Chave Fusível Religadora | 65 | 3 | 195 |
| 20220801 | 5022177 | FU(14190) | Chave Fusível | 8 | 26,7 | 213,6 |
| 20220801 | 5022178 | FR(25245) | Chave Fusível Religadora | 46 | 5,48 | 252,23 |
| 20220801 | 5022182 | TD(27850)- (ENTF017853) | Transformador Distribuição | 40 | 3,35 | 134 |
| 20220801 | 5022184 | TD(32555)- (ENTT117009) | Transformador Distribuição | 1 | 3,13 | 3,13 |
| 20220801 | 5022188 | TD(48312)- (ENTF076587) | Transformador Distribuição | 2 | 3,1 | 6,2 |
| 20220801 | 5022195 | CF(37840) | Chave Faca | 203 | 1,12 | 226,68 |
| 20220801 | 5022195 | CF(37840) | Chave Faca | 2 | 1,73 | 3,47 |
| 20220801 | 5022195 | CF(37840) | Chave Faca | 6 | 14,88 | 89,3 |
| 20220801 | 5022195 | CF(37840) | Chave Faca | 99 | 14,9 | 1475,1 |
| 20220801 | 5022197 | TD(39227)-(SEM PATRIMONIO) | Transformador Distribuição | 1 | 2,87 | 2,87 |
| 20220801 | 5022199 | PE(19925561) | Ponto de conexão | 1 | 3,35 | 3,35 |

Relatório Situação de Emergência
 Agosto/2022
 Código Único do Relatório: 20220801



| | | | | | | |
|----------|---------|-----------------------------|----------------------------|-----|-------|--------|
| 20220801 | 5022204 | FR(29263) | Chave Fusível Religadora | 12 | 4,25 | 51 |
| 20220801 | 5022205 | TD(670888)- (ENTF078278) | Transformador Distribuição | 2 | 4,78 | 9,57 |
| 20220801 | 5022211 | TD(45794)- (ENTF076182) | Transformador Distribuição | 1 | 3,88 | 3,88 |
| 20220801 | 5022214 | TD(43059)- (ENTT106817) | Transformador Distribuição | 1 | 2,75 | 2,75 |
| 20220801 | 5022216 | PE(14911476) | Ponto de conexão | 1 | 3,53 | 3,53 |
| 20220801 | 5022217 | TD(719613)- (ENTF055934) | Transformador Distribuição | 38 | 2,88 | 109,57 |
| 20220801 | 5022219 | CF(706754) | Chave Faca | 642 | 0,45 | 288,9 |
| 20220801 | 5022219 | CF(706754) | Chave Faca | 308 | 0,58 | 179,67 |
| 20220801 | 5022219 | CF(706754) | Chave Faca | 129 | 0,92 | 118,25 |
| 20220801 | 5022219 | CF(706754) | Chave Faca | 16 | 2,37 | 37,87 |
| 20220801 | 5022220 | FU(28857) | Chave Fusível | 1 | 2,32 | 2,32 |
| 20220801 | 5022227 | TD(8792)- (ENTF112419) | Transformador Distribuição | 420 | 2,22 | 931 |
| 20220801 | 5022227 | TD(8792)- (ENTF112419) | Transformador Distribuição | 28 | 5,87 | 164,27 |
| 20220801 | 5022230 | FU(709184) | Chave Fusível | 13 | 9,25 | 120,25 |
| 20220801 | 5022236 | TD(9720)- (ENTF034329) | Transformador Distribuição | 62 | 1,62 | 100,23 |
| 20220801 | 5022238 | TD(58596)- (ENTF106829) | Transformador Distribuição | 2 | 7,32 | 14,63 |
| 20220801 | 5022239 | FU(706416) | Chave Fusível | 1 | 5,08 | 5,08 |
| 20220801 | 5022241 | FU(696570) | Chave Fusível | 8 | 21,08 | 168,67 |
| 20220801 | 5022242 | FU(8081) | Chave Fusível | 20 | 0,1 | 2 |
| 20220801 | 5022242 | FU(8081) | Chave Fusível | 20 | 0,15 | 3 |
| 20220801 | 5022242 | FU(8081) | Chave Fusível | 20 | 2,45 | 49 |
| 20220801 | 5022242 | FU(8081) | Chave Fusível | 9 | 11,8 | 106,2 |
| 20220801 | 5022242 | FU(8081) | Chave Fusível | 5 | 14,43 | 72,17 |
| 20220801 | 5022243 | FU(35408) | Chave Fusível | 4 | 4,05 | 16,2 |
| 20220801 | 5022257 | TD(58681)- (ENTF054228) | Transformador Distribuição | 12 | 6,33 | 76 |
| 20220801 | 5022267 | TD(10129)- (ENTF088605) | Transformador Distribuição | 51 | 6,75 | 344,25 |
| 20220801 | 5022268 | FR(11594) | Chave Fusível Religadora | 85 | 2,5 | 212,5 |
| 20220801 | 5022269 | TD(39241)- (ENTF072930) | Transformador Distribuição | 4 | 5,9 | 23,6 |

Relatório Situação de Emergência
 Agosto/2022
 Código Único do Relatório: 20220801



| | | | | | | |
|----------|---------|------------------------------------|-------------------------------|-----|-------|--------|
| 20220801 | 5022286 | TD(30283)- (ENTF037846) | Transformador Distribuição | 1 | 2,35 | 2,35 |
| 20220801 | 5022289 | TD(737286)- (ENTF064043) | Transformador Distribuição | 33 | 7,13 | 235,4 |
| 20220801 | 5022292 | FU(18070) | Chave Fusível | 7 | 21 | 147 |
| 20220801 | 5022294 | TD(58445)- (ENTF049768) | Transformador Distribuição | 27 | 13,2 | 356,4 |
| 20220801 | 5022299 | FU(16554) | Chave Fusível | 3 | 9,18 | 27,55 |
| 20220801 | 5022303 | CF(3435200) | Chave Faca | 43 | 0,07 | 2,87 |
| 20220801 | 5022303 | CF(3435200) | Chave Faca | 5 | 1,72 | 8,58 |
| 20220801 | 5022303 | CF(3435200) | Chave Faca | 43 | 2,93 | 126,13 |
| 20220801 | 5022303 | CF(3435200) | Chave Faca | 8 | 4,43 | 35,47 |
| 20220801 | 5022303 | CF(3435200) | Chave Faca | 39 | 5,98 | 233,35 |
| 20220801 | 5022303 | CF(3435200) | Chave Faca | 35 | 23,4 | 819 |
| 20220801 | 5022303 | CF(3435200) | Chave Faca | 3 | 54,57 | 163,7 |
| 20220801 | 5022309 | FU(18774) | Chave Fusível | 40 | 2,23 | 89,33 |
| 20220801 | 5022320 | TD(673159)- (SEM PATRIMONIO) | Transformador Distribuição | 3 | 18,52 | 55,55 |
| 20220801 | 5022328 | FR(23311) | Chave Fusível Religadora | 37 | 3,82 | 141,22 |
| 20220801 | 5022332 | FU(30692) | Chave Fusível | 7 | 1,33 | 9,33 |
| 20220801 | 5022335 | FU(3649) | Chave Fusível | 5 | 1,83 | 9,17 |
| 20220801 | 5022335 | FU(3649) | Chave Fusível | 5 | 22,27 | 111,33 |
| 20220801 | 5022335 | FU(3649) | Chave Fusível | 2 | 28,58 | 57,17 |
| 20220801 | 5022337 | FU(693329) | Chave Fusível | 8 | 3,28 | 26,27 |
| 20220801 | 5022339 | CF(37436) | Chave Faca | 121 | 2,82 | 340,82 |
| 20220801 | 5022339 | CF(37436) | Chave Faca | 48 | 6,4 | 307,2 |
| 20220801 | 5022339 | CF(37436) | Chave Faca | 43 | 11,88 | 510,98 |
| 20220801 | 5022342 | PE(13743147) | Ponto de conexão | 1 | 1,58 | 1,58 |
| 20220801 | 5022343 | TD(19961)- (ENTT171902) | Transformador Distribuição | 2 | 18,5 | 37 |
| 20220801 | 5022351 | TD(34575)-(SEM PATRIMONIO) | Transformador Distribuição | 1 | 3,52 | 3,52 |
| 20220801 | 5022358 | PE(15987976) | Ponto de conexão | 1 | 1,27 | 1,27 |
| 20220801 | 5022364 | TD(8367)-(SEM PATRIMONIO) | Transformador Distribuição | 15 | 3,48 | 52,25 |
| 20220801 | 5022367 | FU(706053) | Chave Fusível | 1 | 22,05 | 22,05 |
| 20220801 | 5022369 | RD(720228) | Religador de Linha | 202 | 1,23 | 249,13 |

Relatório Situação de Emergência
 Agosto/2022
 Código Único do Relatório: 20220801



| | | | | | | |
|----------|---------|----------------------------|----------------------------|-----|-------|---------|
| 20220801 | 5022369 | RD(720228) | Religador de Linha | 774 | 1,3 | 1006,2 |
| 20220801 | 5022369 | RD(720228) | Religador de Linha | 433 | 3,03 | 1313,43 |
| 20220801 | 5022373 | FU(27364) | Chave Fusível | 17 | 2,67 | 45,33 |
| 20220801 | 5022373 | FU(27364) | Chave Fusível | 16 | 4,6 | 73,6 |
| 20220801 | 5022373 | FU(27364) | Chave Fusível | 11 | 4,92 | 54,08 |
| 20220801 | 5022373 | FU(27364) | Chave Fusível | 1 | 7,68 | 7,68 |
| 20220801 | 5022373 | FU(27364) | Chave Fusível | 1 | 8,28 | 8,28 |
| 20220801 | 5022373 | FU(27364) | Chave Fusível | 1 | 8,4 | 8,4 |
| 20220801 | 5022373 | FU(27364) | Chave Fusível | 3 | 8,53 | 25,6 |
| 20220801 | 5022373 | FU(27364) | Chave Fusível | 2 | 10,4 | 20,8 |
| 20220801 | 5022374 | CF(28903) | Chave Faca | 222 | 1,07 | 236,8 |
| 20220801 | 5022374 | CF(28903) | Chave Faca | 186 | 4,33 | 806 |
| 20220801 | 5022375 | TD(10542)- (ENTF049500) | Transformador Distribuição | 20 | 18,08 | 361,67 |
| 20220801 | 5022376 | FU(11283) | Chave Fusível | 137 | 2,05 | 280,85 |
| 20220801 | 5022379 | TD(45530)- (ENTF015053) | Transformador Distribuição | 5 | 6,9 | 34,5 |
| 20220801 | 5022381 | FU(8708) | Chave Fusível | 43 | 20,35 | 875,05 |
| 20220801 | 5022381 | FU(8708) | Chave Fusível | 67 | 22,68 | 1519,78 |
| 20220801 | 5022382 | FU(23841) | Chave Fusível | 5 | 6,63 | 33,17 |
| 20220801 | 5022386 | FU(24884) | Chave Fusível | 4 | 5,23 | 20,93 |
| 20220801 | 5022393 | FU(5856) | Chave Fusível | 154 | 4,63 | 713,53 |
| 20220801 | 5022394 | FU(5197) | Chave Fusível | 234 | 1,82 | 425,1 |
| 20220801 | 5022394 | FU(5197) | Chave Fusível | 139 | 2,2 | 305,8 |
| 20220801 | 5022398 | FU(5155) | Chave Fusível | 316 | 7 | 2212 |
| 20220801 | 5022399 | CE(6104) | Chave Seccionadora | 556 | 2,28 | 1269,53 |
| 20220801 | 5022405 | CE(11231) | Chave Seccionadora | 572 | 4,38 | 2507,27 |
| 20220801 | 5022405 | CE(11231) | Chave Seccionadora | 42 | 29,3 | 1230,6 |
| 20220801 | 5022406 | TD(24809)- (ENTF023383) | Transformador Distribuição | 89 | 10,35 | 921,15 |
| 20220801 | 5022408 | RD(35718) | Religador de Linha | 225 | 0,23 | 52,5 |
| 20220801 | 5022411 | FU(8824) | Chave Fusível | 264 | 6,28 | 1658,8 |
| 20220801 | 5022413 | TD(2373)- (ENTF547063) | Transformador Distribuição | 27 | 2,32 | 62,55 |
| 20220801 | 5022418 | TD(33534)- (ENTF051587) | Transformador Distribuição | 2 | 23,42 | 46,83 |

Relatório Situação de Emergência
 Agosto/2022
 Código Único do Relatório: 20220801



| | | | | | | |
|----------|---------|-----------------------------|----------------------------|------|-------|---------|
| 20220801 | 5022422 | FU(4668) | Chave Fusível | 82 | 1,05 | 86,1 |
| 20220801 | 5022422 | FU(4668) | Chave Fusível | 22 | 4,13 | 90,93 |
| 20220801 | 5022432 | FU(715854) | Chave Fusível | 9 | 21,12 | 190,05 |
| 20220801 | 5022433 | CF(8043) | Chave Faca | 2160 | 0,37 | 792 |
| 20220801 | 5022437 | FU(5863) | Chave Fusível | 332 | 2,57 | 852,13 |
| 20220801 | 5022439 | FU(16081) | Chave Fusível | 11 | 11,88 | 130,72 |
| 20220801 | 5022446 | CE(8849) | Chave Seccionadora | 386 | 3,43 | 1325,27 |
| 20220801 | 5022454 | FU(11934) | Chave Fusível | 176 | 14,12 | 2484,53 |
| 20220801 | 5022463 | PE(20285451) | Ponto de conexão | 1 | 1,63 | 1,63 |
| 20220801 | 5022464 | FU(8881) | Chave Fusível | 205 | 2,33 | 478,33 |
| 20220801 | 5022467 | CE(9228) | Chave Seccionadora | 280 | 3,07 | 858,67 |
| 20220801 | 5022473 | TD(60876)- (ENTF079871) | Transformador Distribuição | 1 | 5,63 | 5,63 |
| 20220801 | 5022477 | TD(718951)- (ENTF052080) | Transformador Distribuição | 37 | 7,95 | 294,15 |
| 20220801 | 5022482 | TD(4276)- (ENTF052905) | Transformador Distribuição | 34 | 5,95 | 202,3 |
| 20220801 | 5022483 | FU(36004) | Chave Fusível | 36 | 5,32 | 191,4 |
| 20220801 | 5022483 | FU(36004) | Chave Fusível | 123 | 5,58 | 686,75 |
| 20220801 | 5022487 | FU(697514) | Chave Fusível | 18 | 2,6 | 46,8 |
| 20220801 | 5022488 | TD(25651)- (ENTF108776) | Transformador Distribuição | 1 | 5,22 | 5,22 |
| 20220801 | 5022492 | FU(727812) | Chave Fusível | 4 | 28,07 | 112,27 |
| 20220801 | 5022494 | TD(5543)- (ENTF024289) | Transformador Distribuição | 44 | 6,78 | 298,47 |
| 20220801 | 5022495 | FU(8704) | Chave Fusível | 47 | 2,97 | 139,43 |
| 20220801 | 5022495 | FU(8704) | Chave Fusível | 36 | 3,1 | 111,6 |
| 20220801 | 5022495 | FU(8704) | Chave Fusível | 45 | 3,73 | 168 |
| 20220801 | 5022496 | TD(6076)-(SEM PATRIMONIO) | Transformador Distribuição | 64 | 5,42 | 346,67 |
| 20220801 | 5022500 | FU(6167) | Chave Fusível | 244 | 4,93 | 1203,73 |
| 20220801 | 5022501 | TD(6593)- (ENTF547751) | Transformador Distribuição | 44 | 8,37 | 368,13 |
| 20220801 | 5022502 | TD(10841)- (ENTF073154) | Transformador Distribuição | 55 | 2,1 | 115,5 |
| 20220801 | 5022510 | TD(24083)- (ENTF008338) | Transformador Distribuição | 72 | 18,98 | 1366,8 |
| 20220801 | 5022513 | FU(660699) | Chave Fusível | 63 | 1,6 | 100,8 |

Relatório Situação de Emergência
 Agosto/2022
 Código Único do Relatório: 20220801



| | | | | | | |
|----------|---------|-----------------------------|-------------------------------|-----|-------|---------|
| 20220801 | 5022517 | TD(4401)- (ENTF099108) | Transformador Distribuição | 22 | 2,33 | 51,33 |
| 20220801 | 5022521 | RD(745866) | Religador de Linha | 661 | 2 | 1322 |
| 20220801 | 5022522 | TD(692154)- (ENTF099390) | Transformador Distribuição | 51 | 16,28 | 830,45 |
| 20220801 | 5022523 | CE(6229) | Chave Seccionadora | 65 | 20,88 | 1357,42 |
| 20220801 | 5022533 | TD(4116)- (ENTF005462) | Transformador Distribuição | 66 | 1,88 | 124,3 |
| 20220801 | 5022537 | TD(4995)- (ENTF021757) | Transformador Distribuição | 34 | 4,95 | 168,3 |
| 20220801 | 5022542 | TD(4538)- (ENTF005267) | Transformador Distribuição | 87 | 17,23 | 1499,3 |
| 20220801 | 5022546 | TD(54927)- (ENTF110532) | Transformador Distribuição | 3 | 23,73 | 71,2 |
| 20220801 | 5022547 | FU(5028) | Chave Fusível | 103 | 3,63 | 374,23 |
| 20220801 | 5022548 | TD(24807)- (ENTF023346) | Transformador Distribuição | 13 | 10,43 | 135,63 |
| 20220801 | 5022549 | FU(16866) | Chave Fusível | 4 | 18,95 | 75,8 |
| 20220801 | 5022550 | TD(23418)- (ENTF058753) | Transformador Distribuição | 1 | 18,83 | 18,83 |
| 20220801 | 5022561 | TD(4520)- (ENTF059267) | Transformador Distribuição | 262 | 6,18 | 1620,03 |
| 20220801 | 5022561 | TD(4520)- (ENTF059267) | Transformador Distribuição | 423 | 6,6 | 2791,8 |
| 20220801 | 5022575 | FU(39063) | Chave Fusível | 123 | 4,43 | 545,3 |
| 20220801 | 5022580 | FR(724349) | Chave Fusível Religadora | 19 | 5,77 | 109,57 |
| 20220801 | 5022584 | TD(20778)- (ENTF002499) | Transformador Distribuição | 31 | 2,77 | 85,77 |
| 20220801 | 5022588 | TD(4155)- (ENTF043620) | Transformador Distribuição | 84 | 6,15 | 516,6 |
| 20220801 | 5022596 | FU(6574) | Chave Fusível | 202 | 2,18 | 441,03 |
| 20220801 | 5022597 | TD(734500)- (ENTF063074) | Transformador Distribuição | 20 | 12,2 | 244 |
| 20220801 | 5022599 | TD(17562)- (ENTF107794) | Transformador Distribuição | 2 | 6,12 | 12,23 |
| 20220801 | 5022603 | CF(678468) | Chave Faca | 26 | 5,23 | 136,07 |
| 20220801 | 5022615 | TD(24592)- (ENTF092770) | Transformador Distribuição | 40 | 18,37 | 734,67 |

Relatório Situação de Emergência
 Agosto/2022
 Código Único do Relatório: 20220801



| | | | | | | |
|----------|---------|-----------------------------|-------------------------------|------|-------|--------|
| 20220801 | 5022622 | TD(15368)- (ENTF545896) | Transformador Distribuição | 1 | 5,05 | 5,05 |
| 20220801 | 5022625 | PE(20223855) | Ponto de conexão | 10 | 2,15 | 21,5 |
| 20220801 | 5022626 | TD(22609)- (ENTT113542) | Transformador Distribuição | 1 | 3,3 | 3,3 |
| 20220801 | 5022634 | TD(671529)- (ENTF033843) | Transformador Distribuição | 6 | 2,4 | 14,4 |
| 20220801 | 5022636 | TD(25512)- (ENTF056041) | Transformador Distribuição | 82 | 2,78 | 228,23 |
| 20220801 | 5022637 | FU(678462) | Chave Fusível | 23 | 10,12 | 232,68 |
| 20220801 | 5022650 | RD(720312) | Religador de Linha | 1401 | 0,37 | 513,7 |
| 20220801 | 5022653 | FU(3118) | Chave Fusível | 29 | 3,25 | 94,25 |
| 20220801 | 5022654 | FU(1935) | Chave Fusível | 100 | 0,88 | 88,33 |
| 20220801 | 5022663 | FU(24492) | Chave Fusível | 7 | 3,37 | 23,57 |
| 20220801 | 5022672 | PE(13267522) | Ponto de conexão | 1 | 2,32 | 2,32 |
| 20220801 | 5022694 | PE(11947420) | Ponto de conexão | 1 | 2,1 | 2,1 |
| 20220801 | 5022697 | TD(4136)- (ENTF001992) | Transformador Distribuição | 78 | 17,4 | 1357,2 |
| 20220801 | 5022699 | TD(669635)- (ENTF023986) | Transformador Distribuição | 62 | 3,13 | 194,27 |
| 20220801 | 5022700 | FU(24946) | Chave Fusível | 1 | 20,18 | 20,18 |
| 20220801 | 5022702 | FU(13926) | Chave Fusível | 4 | 17,5 | 70 |
| 20220801 | 5022703 | FU(5089) | Chave Fusível | 28 | 19,07 | 533,87 |
| 20220801 | 5022704 | TD(55128)- (ENTT123925) | Transformador Distribuição | 2 | 20,43 | 40,87 |
| 20220801 | 5022706 | FU(5657) | Chave Fusível | 149 | 2,33 | 347,67 |
| 20220801 | 5022712 | FU(11260) | Chave Fusível | 14 | 1,65 | 23,1 |
| 20220801 | 5022713 | FU(5517) | Chave Fusível | 20 | 9,13 | 182,67 |
| 20220801 | 5022726 | TD(48510)- (ENTF106807) | Transformador Distribuição | 1 | 4,88 | 4,88 |
| 20220801 | 5022729 | TD(17554)- (ENTF064844) | Transformador Distribuição | 5 | 9,72 | 48,58 |
| 20220801 | 5022732 | FU(22009) | Chave Fusível | 1 | 19 | 19 |
| 20220801 | 5022733 | CF(696179) | Chave Faca | 324 | 1,33 | 432 |
| 20220801 | 5022733 | CF(696179) | Chave Faca | 1321 | 3,6 | 4755,6 |
| 20220801 | 5022757 | TD(6061)- (ENTF047641) | Transformador Distribuição | 50 | 5,85 | 292,5 |

Relatório Situação de Emergência
 Agosto/2022
 Código Único do Relatório: 20220801



| | | | | | | |
|----------|---------|----------------------------|-------------------------------|------|-------|---------|
| 20220801 | 5022765 | TD(47440)- (ENTF032422) | Transformador Distribuição | 36 | 18,75 | 675 |
| 20220801 | 5022771 | FU(10815) | Chave Fusível | 61 | 4,07 | 248,07 |
| 20220801 | 5022774 | TD(54721)- (ENTF093625) | Transformador Distribuição | 2 | 18,72 | 37,43 |
| 20220801 | 5022779 | TD(22700)- (ENTF023656) | Transformador Distribuição | 6 | 1,1 | 6,6 |
| 20220801 | 5022781 | RD(749345) | Religador de Linha | 1139 | 0,63 | 721,37 |
| 20220801 | 5022789 | FU(758167) | Chave Fusível | 174 | 2,45 | 426,3 |
| 20220801 | 5022790 | FU(9257) | Chave Fusível | 3 | 23,47 | 70,4 |
| 20220801 | 5022791 | TD(23291)- (ENTF095352) | Transformador Distribuição | 10 | 18,18 | 181,83 |
| 20220801 | 5022792 | FU(6659) | Chave Fusível | 171 | 2,98 | 510,15 |
| 20220801 | 5022800 | TD(6806)- (ENTF001082) | Transformador Distribuição | 49 | 2,58 | 126,58 |
| 20220801 | 5022805 | FU(22132) | Chave Fusível | 4 | 8,55 | 34,2 |
| 20220801 | 5022821 | FU(7554) | Chave Fusível | 2 | 17,5 | 35 |
| 20220801 | 5022821 | FU(7554) | Chave Fusível | 4 | 27,58 | 110,33 |
| 20220801 | 5022839 | PE(20223855) | Ponto de conexão | 16 | 14,35 | 229,6 |
| 20220801 | 5022846 | FU(5534) | Chave Fusível | 511 | 2,05 | 1047,55 |
| 20220801 | 5022847 | TD(4682)- (ENTF052476) | Transformador Distribuição | 76 | 16,03 | 1218,53 |
| 20220801 | 5022848 | FU(29748) | Chave Fusível | 1 | 15,72 | 15,72 |
| 20220801 | 5022849 | FU(43708) | Chave Fusível | 8 | 4,82 | 38,53 |
| 20220801 | 5022866 | FU(27539) | Chave Fusível | 7 | 8,63 | 60,43 |
| 20220801 | 5022867 | CF(14198) | Chave Faca | 250 | 0,1 | 25 |
| 20220801 | 5022867 | CF(14198) | Chave Faca | 4 | 0,15 | 0,6 |
| 20220801 | 5022867 | CF(14198) | Chave Faca | 465 | 0,3 | 139,5 |
| 20220801 | 5022867 | CF(14198) | Chave Faca | 183 | 0,38 | 70,15 |
| 20220801 | 5022867 | CF(14198) | Chave Faca | 418 | 1,83 | 766,33 |
| 20220801 | 5022867 | CF(14198) | Chave Faca | 28 | 3,12 | 87,27 |
| 20220801 | 5022867 | CF(14198) | Chave Faca | 4 | 3,92 | 15,67 |
| 20220801 | 5022867 | CF(14198) | Chave Faca | 13 | 3,95 | 51,35 |
| 20220801 | 5022867 | CF(14198) | Chave Faca | 142 | 4,13 | 586,93 |
| 20220801 | 5022867 | CF(14198) | Chave Faca | 23 | 8,7 | 200,1 |
| 20220801 | 5022867 | CF(14198) | Chave Faca | 17 | 16,23 | 275,97 |
| 20220801 | 5022867 | CF(14198) | Chave Faca | 17 | 17,22 | 292,68 |
| 20220801 | 5022867 | CF(14198) | Chave Faca | 27 | 17,92 | 483,75 |
| 20220801 | 5022867 | CF(14198) | Chave Faca | 148 | 18,05 | 2671,4 |
| 20220801 | 5022867 | CF(14198) | Chave Faca | 21 | 21,87 | 459,2 |

Relatório Situação de Emergência
 Agosto/2022
 Código Único do Relatório: 20220801



| | | | | | | |
|----------|---------|-------------------------------|-------------------------------|-----|-------|---------|
| 20220801 | 5022868 | PE(19729449) | Ponto de conexão | 1 | 15,33 | 15,33 |
| 20220801 | 5022877 | TD(10226)- (ENTF067576) | Transformador Distribuição | 65 | 19,22 | 1249,08 |
| 20220801 | 5022879 | CL(708165) | Chave Lâmina | 1 | 8,48 | 8,48 |
| 20220801 | 5022879 | CL(708165) | Chave Lâmina | 2 | 8,6 | 17,2 |
| 20220801 | 5022886 | TD(36137)- (ENTF004063) | Transformador Distribuição | 56 | 2,05 | 114,8 |
| 20220801 | 5022888 | TD(53515)- (ENTF058588) | Transformador Distribuição | 1 | 18,32 | 18,32 |
| 20220801 | 5022889 | TD(745966)- (ENTF105108) | Transformador Distribuição | 1 | 17,67 | 17,67 |
| 20220801 | 5022893 | TD(14673)- (ENTF108405) | Transformador Distribuição | 1 | 2,13 | 2,13 |
| 20220801 | 5022894 | RD(16125) | Religador de Linha | 133 | 0,73 | 97,53 |
| 20220801 | 5022911 | FU(1547) | Chave Fusível | 24 | 1,88 | 45,2 |
| 20220801 | 5022918 | TD(4643)- (ENTF043527) | Transformador Distribuição | 100 | 1,98 | 198,33 |
| 20220801 | 5022921 | TD(26385)- (ENTF090768) | Transformador Distribuição | 2 | 2,93 | 5,87 |
| 20220801 | 5022929 | FU(30476) | Chave Fusível | 3 | 2,07 | 6,2 |
| 20220801 | 5022943 | FU(10015) | Chave Fusível | 6 | 19,78 | 118,7 |
| 20220801 | 5022951 | FU(20771) | Chave Fusível | 3 | 1,93 | 5,8 |
| 20220801 | 5022951 | FU(20771) | Chave Fusível | 148 | 2,2 | 325,6 |
| 20220801 | 5022951 | FU(20771) | Chave Fusível | 11 | 2,93 | 32,27 |
| 20220801 | 5022951 | FU(20771) | Chave Fusível | 3 | 2,98 | 8,95 |
| 20220801 | 5022968 | TD(6714)- (ENTF028962) | Transformador Distribuição | 37 | 6,32 | 233,72 |
| 20220801 | 5022974 | TD(11444)- (ENTF062975) | Transformador Distribuição | 3 | 16,83 | 50,5 |
| 20220801 | 5022984 | FU(684423) | Chave Fusível | 5 | 16,88 | 84,42 |
| 20220801 | 5022992 | FU(705852) | Chave Fusível | 7 | 23,48 | 164,38 |
| 20220801 | 5023005 | CF(3355) | Chave Faca | 97 | 2,4 | 232,8 |
| 20220801 | 5023006 | TD(4340)-(SEM PATRIMONIO) | Transformador Distribuição | 47 | 6,63 | 311,77 |
| 20220801 | 5023032 | TD(28564)-(SEM PATRIMONIO) | Transformador Distribuição | 1 | 15,92 | 15,92 |
| 20220801 | 5023047 | RD(726091) | Religador de Linha | 86 | 2,97 | 255,13 |
| 20220801 | 5023058 | TD(26570)- (ENTF066135) | Transformador Distribuição | 59 | 4,35 | 256,65 |

Relatório Situação de Emergência
 Agosto/2022
 Código Único do Relatório: 20220801



| | | | | | | |
|----------|---------|---------------------------------|----------------------------|-----|-------|--------|
| 20220801 | 5023059 | FR(16251) | Chave Fusível Religadora | 218 | 1,6 | 348,8 |
| 20220801 | 5023059 | FR(16251) | Chave Fusível Religadora | 42 | 1,88 | 79,1 |
| 20220801 | 5023059 | FR(16251) | Chave Fusível Religadora | 7 | 5,97 | 41,77 |
| 20220801 | 5023062 | FU(15428) | Chave Fusível | 5 | 23,13 | 115,67 |
| 20220801 | 5023065 | FU(7537) | Chave Fusível | 544 | 2,9 | 1577,6 |
| 20220801 | 5023071 | PE(17251091) | Ponto de conexão | 1 | 1,8 | 1,8 |
| 20220801 | 5023082 | TD(7095)- (ENTF003762) | Transformador Distribuição | 9 | 1,95 | 17,55 |
| 20220801 | 5023088 | TD(741217)- (SEM PATRIMONIO) | Transformador Distribuição | 28 | 3,48 | 97,53 |
| 20220801 | 5023104 | TD(28602)- (ENTF099267) | Transformador Distribuição | 88 | 1,37 | 120,27 |
| 20220801 | 5023107 | TD(24351)- (ENTF027931) | Transformador Distribuição | 86 | 5,97 | 513,13 |
| 20220801 | 5023109 | TD(54450)- (ENTF011976) | Transformador Distribuição | 2 | 5,13 | 10,27 |
| 20220801 | 5023113 | FU(733069) | Chave Fusível | 1 | 3,02 | 3,02 |
| 20220801 | 5023117 | FR(7480152) | Chave Fusível Religadora | 3 | 14,77 | 44,3 |
| 20220801 | 5023118 | FU(686567) | Chave Fusível | 272 | 3,58 | 974,67 |
| 20220801 | 5023119 | TD(24081)- (ENTF016950) | Transformador Distribuição | 71 | 3,25 | 230,75 |
| 20220801 | 5023136 | FU(16122) | Chave Fusível | 14 | 19,83 | 277,67 |
| 20220801 | 5023136 | FU(16122) | Chave Fusível | 2 | 22,58 | 45,17 |
| 20220801 | 5023138 | TD(4604)-(SEM PATRIMONIO) | Transformador Distribuição | 74 | 1,42 | 104,83 |
| 20220801 | 5023138 | TD(4604)-(SEM PATRIMONIO) | Transformador Distribuição | 13 | 19,53 | 253,93 |
| 20220801 | 5023154 | TD(13030)- (ENTF109813) | Transformador Distribuição | 1 | 17,72 | 17,72 |
| 20220801 | 5023156 | FU(23527) | Chave Fusível | 14 | 5,83 | 81,67 |
| 20220801 | 5023162 | FU(16127) | Chave Fusível | 3 | 25,08 | 75,25 |
| 20220801 | 5023170 | FU(15469) | Chave Fusível | 4 | 17,95 | 71,8 |
| 20220801 | 5023176 | TD(56380)- (ENTF106661) | Transformador Distribuição | 1 | 30,97 | 30,97 |
| 20220801 | 5023180 | CF(720888) | Chave Faca | 5 | 7,32 | 36,58 |
| 20220801 | 5023185 | FU(730945) | Chave Fusível | 4 | 17,9 | 71,6 |

Relatório Situação de Emergência
 Agosto/2022
 Código Único do Relatório: 20220801



| | | | | | | |
|----------|---------|-----------------------------|-------------------------------|-----|-------|---------|
| 20220801 | 5023205 | TD(28738)- (ENTF099026) | Transformador Distribuição | 41 | 1,95 | 79,95 |
| 20220801 | 5023209 | FU(20517) | Chave Fusível | 1 | 3,32 | 3,32 |
| 20220801 | 5023214 | RD(7240) | Religador de Linha | 88 | 1,33 | 117,33 |
| 20220801 | 5023214 | RD(7240) | Religador de Linha | 658 | 1,7 | 1118,6 |
| 20220801 | 5023214 | RD(7240) | Religador de Linha | 1 | 2,03 | 2,03 |
| 20220801 | 5023214 | RD(7240) | Religador de Linha | 353 | 2,83 | 1000,17 |
| 20220801 | 5023214 | RD(7240) | Religador de Linha | 47 | 2,92 | 137,08 |
| 20220801 | 5023218 | FU(4761) | Chave Fusível | 66 | 3,02 | 199,1 |
| 20220801 | 5023223 | PE(16000034) | Ponto de conexão | 1 | 1,7 | 1,7 |
| 20220801 | 5023243 | CE(5007) | Chave Seccionadora | 138 | 15,83 | 2185 |
| 20220801 | 5023251 | FU(733550) | Chave Fusível | 16 | 2,7 | 43,2 |
| 20220801 | 5023257 | FU(687761) | Chave Fusível | 71 | 1,67 | 118,33 |
| 20220801 | 5023259 | FR(13950) | Chave Fusível Religadora | 7 | 16,25 | 113,75 |
| 20220801 | 5023260 | TD(29239)- (ENTT108509) | Transformador Distribuição | 1 | 16,9 | 16,9 |
| 20220801 | 5023267 | FU(41790) | Chave Fusível | 4 | 0,08 | 0,33 |
| 20220801 | 5023267 | FU(41790) | Chave Fusível | 4 | 0,15 | 0,6 |
| 20220801 | 5023267 | FU(41790) | Chave Fusível | 4 | 2,85 | 11,4 |
| 20220801 | 5023267 | FU(41790) | Chave Fusível | 32 | 6,4 | 204,8 |
| 20220801 | 5023267 | FU(41790) | Chave Fusível | 1 | 7,85 | 7,85 |
| 20220801 | 5023267 | FU(41790) | Chave Fusível | 18 | 8,35 | 150,3 |
| 20220801 | 5023268 | PE(12844880) | Ponto de conexão | 1 | 1,35 | 1,35 |
| 20220801 | 5023270 | TD(721223)- (ENTF076262) | Transformador Distribuição | 8 | 15,02 | 120,13 |
| 20220801 | 5023309 | TD(3305)- (ENTF025591) | Transformador Distribuição | 95 | 3,85 | 365,75 |
| 20220801 | 5023337 | FU(43917) | Chave Fusível | 811 | 17,77 | 14408,8 |
| 20220801 | 5023340 | TD(692154)- (ENTF099390) | Transformador Distribuição | 70 | 5,78 | 404,83 |
| 20220801 | 5023347 | FU(30693) | Chave Fusível | 4 | 0,35 | 1,4 |
| 20220801 | 5023355 | FR(17256) | Chave Fusível Religadora | 82 | 16,07 | 1317,47 |

Relatório Situação de Emergência
 Agosto/2022
 Código Único do Relatório: 20220801



| | | | | | | |
|----------|---------|-----------------------------|----------------------------|------|-------|---------|
| 20220801 | 5023357 | CF(26577) | Chave Faca | 67 | 13,2 | 884,4 |
| 20220801 | 5023362 | RD(717250) | Religador de Linha | 3008 | 0,73 | 2205,87 |
| 20220801 | 5023384 | TD(27670)-(SEM PATRIMONIO) | Transformador Distribuição | 148 | 2,08 | 308,33 |
| 20220801 | 5023395 | FU(13493) | Chave Fusível | 89 | 13,9 | 1237,1 |
| 20220801 | 5023417 | FU(17038) | Chave Fusível | 4 | 19,7 | 78,8 |
| 20220801 | 5023463 | FU(4117) | Chave Fusível | 3 | 17,7 | 53,1 |
| 20220801 | 5023486 | TD(709731)-(SEM PATRIMONIO) | Transformador Distribuição | 1 | 14,28 | 14,28 |
| 20220801 | 5023491 | FU(5017) | Chave Fusível | 6 | 42,45 | 254,7 |
| 20220801 | 5023496 | TD(55480)-(ENTF026748) | Transformador Distribuição | 35 | 4,78 | 167,42 |
| 20220801 | 5023506 | FR(696581) | Chave Fusível Religadora | 27 | 14,13 | 381,6 |
| 20220801 | 5023527 | CF(20363) | Chave Faca | 32 | 3,32 | 106,13 |
| 20220801 | 5023527 | CF(20363) | Chave Faca | 68 | 3,9 | 265,2 |
| 20220801 | 5023536 | CF(10643) | Chave Faca | 69 | 2,2 | 151,8 |
| 20220801 | 5023536 | CF(10643) | Chave Faca | 5 | 2,53 | 12,67 |
| 20220801 | 5023536 | CF(10643) | Chave Faca | 4 | 18,33 | 73,33 |
| 20220801 | 5023550 | TD(57128)-(SEM PATRIMONIO) | Transformador Distribuição | 27 | 20,6 | 556,2 |
| 20220801 | 5023551 | TD(672293)-(ENTF077631) | Transformador Distribuição | 3 | 15 | 45 |
| 20220801 | 5023557 | PE(18188406) | Ponto de conexão | 9 | 1,32 | 11,85 |
| 20220801 | 5023557 | PE(18188406) | Ponto de conexão | 1 | 18,37 | 18,37 |
| 20220801 | 5023561 | TD(694918)-(ENTF097163) | Transformador Distribuição | 1 | 12,55 | 12,55 |
| 20220801 | 5023569 | FU(4582) | Chave Fusível | 1059 | 2,15 | 2276,85 |
| 20220801 | 5023584 | TD(752264)-(SEM PATRIMONIO) | Transformador Distribuição | 1 | 3,93 | 3,93 |
| 20220801 | 5023589 | TD(693368)-(ENTF007767) | Transformador Distribuição | 55 | 4,53 | 249,33 |
| 20220801 | 5023603 | TD(689035)-(ENTF053006) | Transformador Distribuição | 2 | 4,13 | 8,27 |
| 20220801 | 5023624 | TD(14180)-(ENTF107272) | Transformador Distribuição | 1 | 48,73 | 48,73 |

Relatório Situação de Emergência
 Agosto/2022
 Código Único do Relatório: 20220801



| | | | | | | |
|----------|---------|------------------------------------|-------------------------------|-----|-------|---------|
| 20220801 | 5023625 | TD(756624)- (SEM PATRIMONIO) | Transformador Distribuição | 1 | 14,68 | 14,68 |
| 20220801 | 5023643 | TD(663595)- (ENTF098666) | Transformador Distribuição | 2 | 1,4 | 2,8 |
| 20220801 | 5023658 | CE(5175) | Chave Seccionadora | 778 | 3,02 | 2346,97 |
| 20220801 | 5023661 | FR(11509) | Chave Fusível Religadora | 61 | 1,23 | 75,23 |
| 20220801 | 5023681 | TD(39281)- (ENTF109270) | Transformador Distribuição | 1 | 19,98 | 19,98 |
| 20220801 | 5023693 | TD(11957)- (ENTT100190) | Transformador Distribuição | 2 | 23,53 | 47,07 |
| 20220801 | 5023701 | TD(27008)- (ENTF019196) | Transformador Distribuição | 121 | 11,92 | 1441,92 |
| 20220801 | 5023715 | TD(3016)- (ENTF024115) | Transformador Distribuição | 8 | 19,3 | 154,4 |
| 20220801 | 5023723 | TD(19604)- (ENTF106559) | Transformador Distribuição | 1 | 18,22 | 18,22 |
| 20220801 | 5023730 | FU(683661) | Chave Fusível | 86 | 8,42 | 723,83 |
| 20220801 | 5023733 | FU(6659) | Chave Fusível | 171 | 3,03 | 518,7 |
| 20220801 | 5023734 | CF(27783) | Chave Faca | 45 | 1,22 | 54,75 |
| 20220801 | 5023734 | CF(27783) | Chave Faca | 414 | 2,35 | 972,9 |
| 20220801 | 5023734 | CF(27783) | Chave Faca | 1 | 3,02 | 3,02 |
| 20220801 | 5023734 | CF(27783) | Chave Faca | 3 | 7,82 | 23,45 |
| 20220801 | 5023734 | CF(27783) | Chave Faca | 5 | 13,08 | 65,42 |
| 20220801 | 5023739 | TD(2973)- (ENTF066364) | Transformador Distribuição | 222 | 2,88 | 640,1 |
| 20220801 | 5023740 | FU(6021) | Chave Fusível | 142 | 13,33 | 1893,33 |
| 20220801 | 5023744 | TD(3604)- (ENTT100073) | Transformador Distribuição | 1 | 11,72 | 11,72 |
| 20220801 | 5023746 | CF(7031) | Chave Faca | 484 | 1,05 | 508,2 |
| 20220801 | 5023746 | CF(7031) | Chave Faca | 463 | 1,47 | 679,07 |
| 20220801 | 5023746 | CF(7031) | Chave Faca | 132 | 1,87 | 246,4 |
| 20220801 | 5023746 | CF(7031) | Chave Faca | 16 | 4,53 | 72,53 |
| 20220801 | 5023751 | FR(1068) | Chave Fusível Religadora | 1 | 3,98 | 3,98 |
| 20220801 | 5023751 | FR(1068) | Chave Fusível Religadora | 38 | 20,08 | 763,17 |
| 20220801 | 5023753 | FU(37516) | Chave Fusível | 137 | 8,17 | 1118,83 |
| 20220801 | 5023755 | CF(21567) | Chave Faca | 12 | 4,13 | 49,6 |
| 20220801 | 5023755 | CF(21567) | Chave Faca | 19 | 6,88 | 130,78 |

Relatório Situação de Emergência
 Agosto/2022
 Código Único do Relatório: 20220801



| | | | | | | |
|----------|---------|------------------------------|----------------------------|------|-------|--------|
| 20220801 | 5023756 | FR(731122) | Chave Fusível Religadora | 71 | 7,22 | 512,38 |
| 20220801 | 5023756 | FR(731122) | Chave Fusível Religadora | 146 | 7,3 | 1065,8 |
| 20220801 | 5023756 | FR(731122) | Chave Fusível Religadora | 12 | 9,9 | 118,8 |
| 20220801 | 5023775 | CE(6097) | Chave Seccionadora | 1185 | 0,13 | 158 |
| 20220801 | 5023775 | CE(6097) | Chave Seccionadora | 2060 | 1,15 | 2369 |
| 20220801 | 5023775 | CE(6097) | Chave Seccionadora | 858 | 1,4 | 1201,2 |
| 20220801 | 5023775 | CE(6097) | Chave Seccionadora | 534 | 1,88 | 1005,7 |
| 20220801 | 5023775 | CE(6097) | Chave Seccionadora | 558 | 2,5 | 1395 |
| 20220801 | 5023777 | FR(3804) | Chave Fusível Religadora | 10 | 5,48 | 54,83 |
| 20220801 | 5023779 | TD(25262)- (ENTF059281) | Transformador Distribuição | 68 | 7,3 | 496,4 |
| 20220801 | 5023785 | FU(677454) | Chave Fusível | 16 | 5,45 | 87,2 |
| 20220801 | 5023785 | FU(677454) | Chave Fusível | 6 | 6,63 | 39,8 |
| 20220801 | 5023785 | FU(677454) | Chave Fusível | 15 | 7,38 | 110,75 |
| 20220801 | 5023785 | FU(677454) | Chave Fusível | 2 | 7,78 | 15,57 |
| 20220801 | 5023785 | FU(677454) | Chave Fusível | 3 | 10,6 | 31,8 |
| 20220801 | 5023785 | FU(677454) | Chave Fusível | 4 | 13,53 | 54,13 |
| 20220801 | 5023785 | FU(677454) | Chave Fusível | 4 | 34,7 | 138,8 |
| 20220801 | 5023787 | TD(39280)- (ENTF109273) | Transformador Distribuição | 1 | 11 | 11 |
| 20220801 | 5023791 | FU(20829) | Chave Fusível | 9 | 4,87 | 43,8 |
| 20220801 | 5023793 | RD(37841) | Religador de Linha | 75 | 1,47 | 110 |
| 20220801 | 5023796 | TD(29533)- (ENTF040863) | Transformador Distribuição | 1 | 15,52 | 15,52 |
| 20220801 | 5023797 | TD(6785)-(SEM PATRIMONIO) | Transformador Distribuição | 15 | 3,32 | 49,75 |
| 20220801 | 5023801 | FU(688381) | Chave Fusível | 21 | 6,6 | 138,6 |
| 20220801 | 5023802 | TD(12505)- (ENTT175881) | Transformador Distribuição | 1 | 7,2 | 7,2 |
| 20220801 | 5023803 | FR(3063) | Chave Fusível Religadora | 1 | 12,92 | 12,92 |
| 20220801 | 5023805 | FU(24718) | Chave Fusível | 1 | 4,55 | 4,55 |

| | | | | | | |
|----------|---------|----------------------------|-------------------------------|-----|-------|--------|
| 20220801 | 5023806 | FU(715520) | Chave Fusível | 63 | 3,3 | 207,9 |
| 20220801 | 5023807 | CF(18922) | Chave Faca | 55 | 2,45 | 134,75 |
| 20220801 | 5023807 | CF(18922) | Chave Faca | 15 | 2,93 | 44 |
| 20220801 | 5023807 | CF(18922) | Chave Faca | 34 | 3,32 | 112,77 |
| 20220801 | 5023807 | CF(18922) | Chave Faca | 43 | 5,92 | 254,42 |
| 20220801 | 5023807 | CF(18922) | Chave Faca | 8 | 10,58 | 84,67 |
| 20220801 | 5023808 | FR(20764) | Chave Fusível Religadora | 12 | 6,3 | 75,6 |
| 20220801 | 5023809 | TD(20233)- (ENTF107217) | Transformador Distribuição | 1 | 8,83 | 8,83 |
| 20220801 | 5023812 | FR(10105) | Chave Fusível Religadora | 18 | 1,73 | 31,2 |
| 20220801 | 5023812 | FR(10105) | Chave Fusível Religadora | 72 | 1,77 | 127,2 |
| 20220801 | 5023812 | FR(10105) | Chave Fusível Religadora | 6 | 3,17 | 19 |
| 20220801 | 5023812 | FR(10105) | Chave Fusível Religadora | 3 | 3,77 | 11,3 |
| 20220801 | 5023814 | PE(19446381) | Ponto de conexão | 1 | 7,23 | 7,23 |
| 20220801 | 5023815 | FU(35120) | Chave Fusível | 158 | 5,4 | 853,2 |
| 20220801 | 5023834 | FU(16449) | Chave Fusível | 38 | 12,87 | 488,93 |
| 20220801 | 5023838 | CF(35886) | Chave Faca | 6 | 3,47 | 20,8 |
| 20220801 | 5023838 | CF(35886) | Chave Faca | 35 | 4,95 | 173,25 |
| 20220801 | 5023838 | CF(35886) | Chave Faca | 7 | 8,2 | 57,4 |
| 20220801 | 5023838 | CF(35886) | Chave Faca | 2 | 10,27 | 20,53 |
| 20220801 | 5023838 | CF(35886) | Chave Faca | 3 | 12 | 36 |
| 20220801 | 5023838 | CF(35886) | Chave Faca | 9 | 12,65 | 113,85 |
| 20220801 | 5023838 | CF(35886) | Chave Faca | 5 | 13,32 | 66,58 |
| 20220801 | 5023851 | TD(41132)- (ENTF082482) | Transformador Distribuição | 65 | 7,58 | 492,92 |
| 20220801 | 5023853 | TD(6593)- (ENTF547751) | Transformador Distribuição | 56 | 17,27 | 966,93 |
| 20220801 | 5023880 | FU(35746) | Chave Fusível | 19 | 11,55 | 219,45 |
| 20220801 | 5023885 | FU(734877) | Chave Fusível | 4 | 2,78 | 11,13 |
| 20220801 | 5023889 | TD(4263)- (ENTF082776) | Transformador Distribuição | 66 | 17,27 | 1139,6 |
| 20220801 | 5023915 | FU(8082) | Chave Fusível | 6 | 10,35 | 62,1 |
| 20220801 | 5023916 | FU(16555) | Chave Fusível | 1 | 3,8 | 3,8 |
| 20220801 | 5023924 | FR(17165) | Chave Fusível Religadora | 74 | 4,38 | 324,37 |
| 20220801 | 5023926 | FU(3443791) | Chave Fusível | 2 | 6,07 | 12,13 |

Relatório Situação de Emergência
 Agosto/2022
 Código Único do Relatório: 20220801



| | | | | | | |
|----------|---------|-------------------------------|-------------------------------|----|-------|--------|
| 20220801 | 5023927 | TD(4247)- (ENTF068290) | Transformador Distribuição | 2 | 5,2 | 10,4 |
| 20220801 | 5023929 | TD(12182)- (ENTF089651) | Transformador Distribuição | 6 | 7,17 | 43 |
| 20220801 | 5023932 | TD(31165)- (ENTF052809) | Transformador Distribuição | 1 | 2,15 | 2,15 |
| 20220801 | 5023933 | TD(737620)- (ENTF106662) | Transformador Distribuição | 1 | 3,37 | 3,37 |
| 20220801 | 5023934 | FU(739078) | Chave Fusível | 5 | 9,28 | 46,42 |
| 20220801 | 5023936 | TD(751987)- (ENTF543823) | Transformador Distribuição | 1 | 4,65 | 4,65 |
| 20220801 | 5023939 | FU(21458) | Chave Fusível | 12 | 8,1 | 97,2 |
| 20220801 | 5023940 | FR(3091) | Chave Fusível Religadora | 5 | 2,42 | 12,08 |
| 20220801 | 5023942 | FU(724815) | Chave Fusível | 1 | 5,8 | 5,8 |
| 20220801 | 5023949 | TD(35640)- (ENTF101820) | Transformador Distribuição | 1 | 10,85 | 10,85 |
| 20220801 | 5023952 | TD(20185)- (ENTF041113) | Transformador Distribuição | 1 | 10,27 | 10,27 |
| 20220801 | 5023958 | TD(40645)- (ENTF025152) | Transformador Distribuição | 50 | 2,05 | 102,5 |
| 20220801 | 5023961 | FR(25622) | Chave Fusível Religadora | 24 | 10,85 | 260,4 |
| 20220801 | 5023969 | TD(39227)-(SEM PATRIMONIO) | Transformador Distribuição | 1 | 4,2 | 4,2 |
| 20220801 | 5023973 | FU(8446) | Chave Fusível | 11 | 7,97 | 87,63 |
| 20220801 | 5023974 | TD(39437)- (ENTF101428) | Transformador Distribuição | 1 | 5,3 | 5,3 |
| 20220801 | 5023977 | TD(740684)- (ENTT205010) | Transformador Distribuição | 5 | 3,6 | 18 |
| 20220801 | 5023979 | TD(15976)- (ENTF038748) | Transformador Distribuição | 1 | 6,68 | 6,68 |
| 20220801 | 5023981 | TD(31195)- (ENTF104722) | Transformador Distribuição | 1 | 6,82 | 6,82 |
| 20220801 | 5023984 | CF(10079) | Chave Faca | 54 | 0,37 | 19,8 |
| 20220801 | 5023984 | CF(10079) | Chave Faca | 56 | 10,63 | 595,47 |
| 20220801 | 5023986 | FU(16556) | Chave Fusível | 29 | 6,22 | 180,28 |
| 20220801 | 5023987 | FU(28815) | Chave Fusível | 5 | 3,1 | 15,5 |
| 20220801 | 5023988 | TD(16667)-(SEM PATRIMONIO) | Transformador Distribuição | 3 | 4,02 | 12,05 |
| 20220801 | 5023990 | FR(3786) | Chave Fusível Religadora | 11 | 4,63 | 50,97 |

Relatório Situação de Emergência
 Agosto/2022
 Código Único do Relatório: 20220801



| | | | | | | |
|----------|---------|-------------------------------|-------------------------------|----|-------|--------|
| 20220801 | 5023991 | TD(688509)- (ENTF097690) | Transformador Distribuição | 2 | 3,08 | 6,17 |
| 20220801 | 5023991 | TD(688509)- (ENTF097690) | Transformador Distribuição | 7 | 3,17 | 22,17 |
| 20220801 | 5023995 | TD(21623)- (ENTF053681) | Transformador Distribuição | 62 | 5,25 | 325,5 |
| 20220801 | 5023998 | TD(54118)- (ENTT107843) | Transformador Distribuição | 3 | 1,77 | 5,3 |
| 20220801 | 5023999 | TD(11873)- (ENTF004570) | Transformador Distribuição | 1 | 6,65 | 6,65 |
| 20220801 | 5024000 | FR(29116) | Chave Fusível Religadora | 13 | 5,83 | 75,83 |
| 20220801 | 5024002 | TD(9355)- (ENTF019117) | Transformador Distribuição | 97 | 4,55 | 441,35 |
| 20220801 | 5024004 | FU(5749693) | Chave Fusível | 4 | 13,28 | 53,13 |
| 20220801 | 5024006 | PE(13979573) | Ponto de conexão | 1 | 3,05 | 3,05 |
| 20220801 | 5024008 | TD(22913)- (ENTF064877) | Transformador Distribuição | 2 | 9,52 | 19,03 |
| 20220801 | 5024010 | TD(687859)- (ENTF035458) | Transformador Distribuição | 2 | 6,08 | 12,17 |
| 20220801 | 5024015 | FU(687256) | Chave Fusível | 1 | 6,05 | 6,05 |
| 20220801 | 5024022 | TD(15869)- (ENTF042075) | Transformador Distribuição | 1 | 16,08 | 16,08 |
| 20220801 | 5024024 | TD(713711)- (ENTF096984) | Transformador Distribuição | 4 | 8,25 | 33 |
| 20220801 | 5024025 | FU(40858) | Chave Fusível | 41 | 1,48 | 60,82 |
| 20220801 | 5024044 | FU(36131) | Chave Fusível | 2 | 15,58 | 31,17 |
| 20220801 | 5024047 | PE(14214735) | Ponto de conexão | 1 | 7,25 | 7,25 |
| 20220801 | 5024048 | TD(47601)-(SEM PATRIMONIO) | Transformador Distribuição | 2 | 0,73 | 1,47 |
| 20220801 | 5024052 | FR(685849) | Chave Fusível Religadora | 33 | 11,28 | 372,35 |
| 20220801 | 5024053 | TD(4393)- (ENTF004284) | Transformador Distribuição | 66 | 1,17 | 77 |
| 20220801 | 5024053 | TD(4393)- (ENTF004284) | Transformador Distribuição | 4 | 8,4 | 33,6 |
| 20220801 | 5024054 | TD(6551)- (ENTF011003) | Transformador Distribuição | 42 | 4,73 | 198,8 |
| 20220801 | 5024059 | TD(2790)- (ENTT114580) | Transformador Distribuição | 1 | 3,18 | 3,18 |

Relatório Situação de Emergência
 Agosto/2022
 Código Único do Relatório: 20220801



| | | | | | | |
|----------|---------|------------------------------------|-------------------------------|----|-------|--------|
| 20220801 | 5024062 | FU(14186) | Chave Fusível | 7 | 1,72 | 12,02 |
| 20220801 | 5024067 | TD(659862)- (ENTF033762) | Transformador Distribuição | 4 | 8,25 | 33 |
| 20220801 | 5024082 | TD(42501)- (ENTT117029) | Transformador Distribuição | 1 | 5,3 | 5,3 |
| 20220801 | 5024084 | FU(10638) | Chave Fusível | 7 | 22,78 | 159,48 |
| 20220801 | 5024086 | FU(14296) | Chave Fusível | 4 | 1,33 | 5,33 |
| 20220801 | 5024091 | TD(54370)- (ENTF017292) | Transformador Distribuição | 53 | 6,4 | 339,2 |
| 20220801 | 5024092 | TD(735458)- (ENTF056119) | Transformador Distribuição | 39 | 0,05 | 1,95 |
| 20220801 | 5024093 | FU(44080) | Chave Fusível | 1 | 33,75 | 33,75 |
| 20220801 | 5024094 | FU(17057) | Chave Fusível | 2 | 6,87 | 13,73 |
| 20220801 | 5024096 | TD(720029)- (ENTF045171) | Transformador Distribuição | 2 | 2,57 | 5,13 |
| 20220801 | 5024098 | FU(19171) | Chave Fusível | 12 | 5,73 | 68,8 |
| 20220801 | 5024104 | TD(34151)- (ENTF058999) | Transformador Distribuição | 1 | 9,6 | 9,6 |
| 20220801 | 5024117 | TD(56079)- (ENTF108928) | Transformador Distribuição | 1 | 6,47 | 6,47 |
| 20220801 | 5024124 | TD(661506)- (ENTF033869) | Transformador Distribuição | 1 | 2,18 | 2,18 |
| 20220801 | 5024126 | TD(729374)- (SEM PATRIMONIO) | Transformador Distribuição | 2 | 6,22 | 12,43 |
| 20220801 | 5024127 | FR(2181) | Chave Fusível Religadora | 31 | 3,37 | 104,37 |
| 20220801 | 5024128 | FR(35353) | Chave Fusível Religadora | 30 | 9,65 | 289,5 |
| 20220801 | 5024130 | TD(31382)- (ENTT179305) | Transformador Distribuição | 1 | 6,25 | 6,25 |
| 20220801 | 5024136 | TD(47570)-(SEM PATRIMONIO) | Transformador Distribuição | 1 | 3,48 | 3,48 |
| 20220801 | 5024140 | TD(18068)- (ENTF107938) | Transformador Distribuição | 1 | 8,92 | 8,92 |
| 20220801 | 5024147 | FR(17636) | Chave Fusível Religadora | 3 | 3,52 | 10,55 |
| 20220801 | 5024149 | FU(7044) | Chave Fusível | 29 | 1,68 | 48,82 |
| 20220801 | 5024150 | TD(20461)- (ENTF064898) | Transformador Distribuição | 1 | 10,98 | 10,98 |
| 20220801 | 5024158 | TD(35089)- (ENTF069946) | Transformador Distribuição | 1 | 1,35 | 1,35 |

Relatório Situação de Emergência
 Agosto/2022
 Código Único do Relatório: 20220801



| | | | | | | |
|----------|---------|-----------------------------|-------------------------------|-----|-------|--------|
| 20220801 | 5024160 | FU(35401) | Chave Fusível | 6 | 7,03 | 42,2 |
| 20220801 | 5024162 | TD(681371)- (ENTF082328) | Transformador Distribuição | 12 | 12,5 | 150 |
| 20220801 | 5024166 | PE(15226700) | Ponto de conexão | 1 | 6,9 | 6,9 |
| 20220801 | 5024167 | FU(7900) | Chave Fusível | 90 | 3,63 | 327 |
| 20220801 | 5024168 | TD(46846)- (ENTF076079) | Transformador Distribuição | 1 | 17,52 | 17,52 |
| 20220801 | 5024180 | TD(29066)- (ENTF025564) | Transformador Distribuição | 1 | 6,82 | 6,82 |
| 20220801 | 5024188 | FU(17563) | Chave Fusível | 7 | 14,93 | 104,53 |
| 20220801 | 5024190 | TD(704342)- (ENTF044783) | Transformador Distribuição | 1 | 1,95 | 1,95 |
| 20220801 | 5024204 | TD(22900)- (ENTF091649) | Transformador Distribuição | 1 | 2,8 | 2,8 |
| 20220801 | 5024205 | TD(33603)- (ENTF108922) | Transformador Distribuição | 1 | 51,08 | 51,08 |
| 20220801 | 5024207 | FR(16371) | Chave Fusível Religadora | 44 | 4,62 | 203,13 |
| 20220801 | 5024222 | FU(723998) | Chave Fusível | 48 | 5,72 | 274,4 |
| 20220801 | 5024228 | FU(668255) | Chave Fusível | 1 | 11,87 | 11,87 |
| 20220801 | 5024229 | FU(29114) | Chave Fusível | 3 | 2,73 | 8,2 |
| 20220801 | 5024230 | TD(50396)- (ENTF040275) | Transformador Distribuição | 1 | 8,67 | 8,67 |
| 20220801 | 5024233 | FU(11966) | Chave Fusível | 1 | 1,42 | 1,42 |
| 20220801 | 5024234 | TD(13881)- (ENTF064803) | Transformador Distribuição | 1 | 3,88 | 3,88 |
| 20220801 | 5024235 | TD(12107)- (ENTF055456) | Transformador Distribuição | 1 | 6,3 | 6,3 |
| 20220801 | 5024236 | TD(36137)- (ENTF004063) | Transformador Distribuição | 56 | 1,35 | 75,6 |
| 20220801 | 5024237 | TD(17772)- (ENTF067108) | Transformador Distribuição | 1 | 13,37 | 13,37 |
| 20220801 | 5024238 | FU(16391) | Chave Fusível | 2 | 2,42 | 4,83 |
| 20220801 | 5024240 | TD(22198)- (ENTF066602) | Transformador Distribuição | 1 | 4,45 | 4,45 |
| 20220801 | 5024243 | FU(6572) | Chave Fusível | 150 | 2,8 | 420 |
| 20220801 | 5024248 | TD(51838)- (ENTF078001) | Transformador Distribuição | 2 | 2,33 | 4,67 |
| 20220801 | 5024253 | FU(22111) | Chave Fusível | 3 | 5,58 | 16,75 |
| 20220801 | 5024259 | FU(30529) | Chave Fusível | 3 | 4,5 | 13,5 |

Relatório Situação de Emergência
 Agosto/2022
 Código Único do Relatório: 20220801



| | | | | | | |
|----------|---------|-------------------------------|-------------------------------|-----|-------|--------|
| 20220801 | 5024263 | TD(47423)- (ENTF051864) | Transformador Distribuição | 2 | 2,6 | 5,2 |
| 20220801 | 5024264 | FU(2533) | Chave Fusível | 12 | 3,42 | 41 |
| 20220801 | 5024268 | TD(715108)- (ENTF057579) | Transformador Distribuição | 4 | 6,22 | 24,87 |
| 20220801 | 5024278 | TD(661568)- (ENTF032014) | Transformador Distribuição | 15 | 1,97 | 29,5 |
| 20220801 | 5024283 | TD(13555)- (ENTF068383) | Transformador Distribuição | 1 | 1,8 | 1,8 |
| 20220801 | 5024286 | TD(653884)- (ENTF079141) | Transformador Distribuição | 1 | 4,02 | 4,02 |
| 20220801 | 5024291 | RD(758299) | Religador de Linha | 216 | 5,88 | 1270,8 |
| 20220801 | 5024297 | TD(54482)- (ENTF006956) | Transformador Distribuição | 31 | 1,13 | 35,13 |
| 20220801 | 5024300 | TD(692537)- (ENTF096829) | Transformador Distribuição | 4 | 10,7 | 42,8 |
| 20220801 | 5024312 | TD(26393)-(SEM PATRIMONIO) | Transformador Distribuição | 4 | 29,52 | 118,07 |
| 20220801 | 5024315 | FU(30247) | Chave Fusível | 1 | 4,82 | 4,82 |
| 20220801 | 5024315 | FU(30247) | Chave Fusível | 1 | 8,37 | 8,37 |
| 20220801 | 5024318 | TD(37928)-(SEM PATRIMONIO) | Transformador Distribuição | 85 | 1,47 | 124,67 |
| 20220801 | 5024321 | TD(20975)- (ENTF025000) | Transformador Distribuição | 9 | 10,15 | 91,35 |
| 20220801 | 5024323 | TD(28358)- (ENTF015445) | Transformador Distribuição | 3 | 5,08 | 15,25 |
| 20220801 | 5024326 | FU(667984) | Chave Fusível | 20 | 6,77 | 135,33 |
| 20220801 | 5024332 | FU(677861) | Chave Fusível | 7 | 6,25 | 43,75 |
| 20220801 | 5024335 | TD(8566)- (ENTF025628) | Transformador Distribuição | 54 | 1,27 | 68,4 |
| 20220801 | 5024339 | FU(709816) | Chave Fusível | 20 | 21,67 | 433,33 |
| 20220801 | 5024339 | FU(709816) | Chave Fusível | 3 | 27,02 | 81,05 |
| 20220801 | 5024353 | PE(12969991) | Ponto de conexão | 1 | 2,02 | 2,02 |
| 20220801 | 5024356 | FU(10194) | Chave Fusível | 12 | 2,88 | 34,6 |
| 20220801 | 5024380 | FU(16803) | Chave Fusível | 3 | 2,63 | 7,9 |
| 20220801 | 5024384 | TD(24448)- (ENTF066638) | Transformador Distribuição | 1 | 13,35 | 13,35 |
| 20220801 | 5024385 | FU(747648) | Chave Fusível | 8 | 10,9 | 87,2 |
| 20220801 | 5024387 | FR(9705) | Chave Fusível Religadora | 47 | 5,97 | 280,43 |

Relatório Situação de Emergência
 Agosto/2022
 Código Único do Relatório: 20220801



| | | | | | | |
|----------|---------|-----------------------------|----------------------------|----|-------|---------|
| 20220801 | 5024391 | FU(701086) | Chave Fusível | 54 | 2,87 | 154,8 |
| 20220801 | 5024392 | FU(728972) | Chave Fusível | 3 | 2,52 | 7,55 |
| 20220801 | 5024397 | PE(12958667) | Ponto de conexão | 1 | 6,2 | 6,2 |
| 20220801 | 5024421 | TD(11335)-(SEM PATRIMONIO) | Transformador Distribuição | 3 | 1,47 | 4,4 |
| 20220801 | 5024422 | TD(21086)-(ENTF018460) | Transformador Distribuição | 42 | 5,38 | 226,1 |
| 20220801 | 5024428 | PE(12388584) | Ponto de conexão | 79 | 2,98 | 235,68 |
| 20220801 | 5024431 | TD(56571)-(ENTF073877) | Transformador Distribuição | 2 | 32,15 | 64,3 |
| 20220801 | 5024436 | TD(52460)-(ENTF105056) | Transformador Distribuição | 1 | 8,32 | 8,32 |
| 20220801 | 5024442 | FU(7118) | Chave Fusível | 2 | 23,23 | 46,47 |
| 20220801 | 5024444 | TD(41012)-(ENTF056195) | Transformador Distribuição | 51 | 2,87 | 146,2 |
| 20220801 | 5024445 | FR(7226) | Chave Fusível Religadora | 14 | 0,93 | 13,07 |
| 20220801 | 5024445 | FR(7226) | Chave Fusível Religadora | 5 | 3,08 | 15,42 |
| 20220801 | 5024445 | FR(7226) | Chave Fusível Religadora | 38 | 28,78 | 1093,77 |
| 20220801 | 5024446 | FU(14383) | Chave Fusível | 3 | 27,02 | 81,05 |
| 20220801 | 5024458 | TD(655825)-(ENTF546626) | Transformador Distribuição | 4 | 3,12 | 12,47 |
| 20220801 | 5024459 | TD(29252)-(ENTF091552) | Transformador Distribuição | 1 | 5,95 | 5,95 |
| 20220801 | 5024463 | TD(41768)-(SEM PATRIMONIO) | Transformador Distribuição | 1 | 7,68 | 7,68 |
| 20220801 | 5024465 | FU(15829) | Chave Fusível | 3 | 31,87 | 95,6 |
| 20220801 | 5024466 | TD(28927)-(ENTF110252) | Transformador Distribuição | 1 | 3,78 | 3,78 |
| 20220801 | 5024468 | TD(17593)-(ENTF075421) | Transformador Distribuição | 1 | 10,62 | 10,62 |
| 20220801 | 5024471 | TD(728165)-(SEM PATRIMONIO) | Transformador Distribuição | 10 | 6,47 | 64,67 |
| 20220801 | 5024487 | FU(18774) | Chave Fusível | 40 | 4,65 | 186 |
| 20220801 | 5024495 | TD(664016)-(ENTF095057) | Transformador Distribuição | 1 | 3,03 | 3,03 |

Relatório Situação de Emergência
 Agosto/2022
 Código Único do Relatório: 20220801



| | | | | | | |
|----------|---------|-------------------------------|-------------------------------|-----|-------|--------|
| 20220801 | 5024496 | TD(23300)- (ENTF105948) | Transformador Distribuição | 2 | 21,63 | 43,27 |
| 20220801 | 5024503 | FU(15081) | Chave Fusível | 46 | 1,75 | 80,5 |
| 20220801 | 5024522 | FR(14201) | Chave Fusível Religadora | 21 | 13,97 | 293,3 |
| 20220801 | 5024536 | FU(7830) | Chave Fusível | 14 | 1,62 | 22,63 |
| 20220801 | 5024542 | FU(28006) | Chave Fusível | 4 | 12,08 | 48,33 |
| 20220801 | 5024550 | TD(656909)- (ENTF033513) | Transformador Distribuição | 12 | 3,18 | 38,2 |
| 20220801 | 5024559 | CF(414703) | Chave Faca | 128 | 3,67 | 469,33 |
| 20220801 | 5024559 | CF(414703) | Chave Faca | 9 | 28,27 | 254,4 |
| 20220801 | 5024566 | TD(14056)- (ENTT181684) | Transformador Distribuição | 1 | 1,98 | 1,98 |
| 20220801 | 5024571 | FR(17256) | Chave Fusível Religadora | 93 | 3,98 | 370,45 |
| 20220801 | 5024581 | PE(15987822) | Ponto de conexão | 1 | 3,5 | 3,5 |
| 20220801 | 5024582 | TD(36560)- (ENTT126016) | Transformador Distribuição | 4 | 3,95 | 15,8 |
| 20220801 | 5024585 | TD(692392)- (ENTF035562) | Transformador Distribuição | 2 | 5,13 | 10,27 |
| 20220801 | 5024586 | TD(22232)- (ENTT174842) | Transformador Distribuição | 1 | 51,73 | 51,73 |
| 20220801 | 5024603 | TD(45245)- (ENTF091498) | Transformador Distribuição | 1 | 2,75 | 2,75 |
| 20220801 | 5024604 | FU(684541) | Chave Fusível | 97 | 3,1 | 300,7 |
| 20220801 | 5024613 | PE(16097559) | Ponto de conexão | 1 | 2,37 | 2,37 |
| 20220801 | 5024619 | TD(3016)- (ENTF024115) | Transformador Distribuição | 9 | 5,77 | 51,9 |
| 20220801 | 5024620 | TD(53878)-(SEM PATRIMONIO) | Transformador Distribuição | 2 | 14,17 | 28,33 |
| 20220801 | 5024627 | FU(4349) | Chave Fusível | 13 | 3,03 | 39,43 |
| 20220801 | 5024628 | FU(2235) | Chave Fusível | 5 | 3,6 | 18 |
| 20220801 | 5024632 | FR(30521) | Chave Fusível Religadora | 11 | 8,95 | 98,45 |
| 20220801 | 5024636 | FU(21575) | Chave Fusível | 9 | 27,8 | 250,2 |
| 20220801 | 5024637 | TD(656164)- (ENTF105983) | Transformador Distribuição | 7 | 2,75 | 19,25 |
| 20220801 | 5024638 | FU(12777) | Chave Fusível | 79 | 0,05 | 3,95 |
| 20220801 | 5024638 | FU(12777) | Chave Fusível | 69 | 0,08 | 5,75 |
| 20220801 | 5024638 | FU(12777) | Chave Fusível | 1 | 0,23 | 0,23 |

Relatório Situação de Emergência
 Agosto/2022
 Código Único do Relatório: 20220801



| | | | | | | |
|----------|---------|-------------------------------|-------------------------------|-----|-------|---------|
| 20220801 | 5024638 | FU(12777) | Chave Fusível | 46 | 1,92 | 88,17 |
| 20220801 | 5024638 | FU(12777) | Chave Fusível | 24 | 4,13 | 99,2 |
| 20220801 | 5024638 | FU(12777) | Chave Fusível | 6 | 5,9 | 35,4 |
| 20220801 | 5024638 | FU(12777) | Chave Fusível | 2 | 12,25 | 24,5 |
| 20220801 | 5024638 | FU(12777) | Chave Fusível | 1 | 12,38 | 12,38 |
| 20220801 | 5024638 | FU(12777) | Chave Fusível | 1 | 12,47 | 12,47 |
| 20220801 | 5024638 | FU(12777) | Chave Fusível | 3 | 12,72 | 38,15 |
| 20220801 | 5024638 | FU(12777) | Chave Fusível | 21 | 12,73 | 267,4 |
| 20220801 | 5024638 | FU(12777) | Chave Fusível | 5 | 16,67 | 83,33 |
| 20220801 | 5024638 | FU(12777) | Chave Fusível | 7 | 19,33 | 135,33 |
| 20220801 | 5024638 | FU(12777) | Chave Fusível | 4 | 21,13 | 84,53 |
| 20220801 | 5024638 | FU(12777) | Chave Fusível | 44 | 22,92 | 1008,33 |
| 20220801 | 5024638 | FU(12777) | Chave Fusível | 5 | 40,78 | 203,92 |
| 20220801 | 5024646 | TD(11627)- (ENTT107799) | Transformador Distribuição | 7 | 5,17 | 36,17 |
| 20220801 | 5024649 | FU(3291) | Chave Fusível | 27 | 1,65 | 44,55 |
| 20220801 | 5024656 | TD(679114)- (ENTF081124) | Transformador Distribuição | 29 | 4,3 | 124,7 |
| 20220801 | 5024675 | TD(692923)- (ENTF094172) | Transformador Distribuição | 2 | 11,03 | 22,07 |
| 20220801 | 5024678 | FU(41820) | Chave Fusível | 10 | 2,52 | 25,17 |
| 20220801 | 5024691 | PE(13426407) | Ponto de conexão | 1 | 3,68 | 3,68 |
| 20220801 | 5024705 | PE(14331754) | Ponto de conexão | 1 | 2,62 | 2,62 |
| 20220801 | 5024711 | TD(17134)- (ENTF108677) | Transformador Distribuição | 1 | 7,75 | 7,75 |
| 20220801 | 5024714 | PE(14935174) | Ponto de conexão | 1 | 2,27 | 2,27 |
| 20220801 | 5024718 | TD(715120)- (ENTF057582) | Transformador Distribuição | 5 | 2,63 | 13,17 |
| 20220801 | 5024719 | TD(692316)- (ENTT202120) | Transformador Distribuição | 1 | 2,53 | 2,53 |
| 20220801 | 5024720 | TD(684424)- (ENTF094964) | Transformador Distribuição | 5 | 4,23 | 21,17 |
| 20220801 | 5024725 | TD(715116)- (ENTF057205) | Transformador Distribuição | 3 | 7,68 | 23,05 |
| 20220801 | 5024729 | CF(678188) | Chave Faca | 1 | 4,13 | 4,13 |
| 20220801 | 5024729 | CF(678188) | Chave Faca | 5 | 11 | 55 |
| 20220801 | 5024729 | CF(678188) | Chave Faca | 101 | 11,45 | 1156,45 |
| 20220801 | 5024730 | TD(31375)-(SEM PATRIMONIO) | Transformador Distribuição | 1 | 8,5 | 8,5 |

Relatório Situação de Emergência
 Agosto/2022
 Código Único do Relatório: 20220801



| | | | | | | |
|----------|---------|------------------------------------|-------------------------------|----|-------|-------|
| 20220801 | 5024752 | TD(752000)- (ENTF543914) | Transformador Distribuição | 10 | 5,88 | 58,83 |
| 20220801 | 5024784 | TD(44686)- (ENTT101231) | Transformador Distribuição | 1 | 1,63 | 1,63 |
| 20220801 | 5024786 | TD(14962)- (ENTF547470) | Transformador Distribuição | 1 | 4,63 | 4,63 |
| 20220801 | 5024790 | FU(24884) | Chave Fusível | 4 | 2,08 | 8,33 |
| 20220801 | 5024791 | TD(25580)- (ENTF040450) | Transformador Distribuição | 14 | 2,68 | 37,57 |
| 20220801 | 5024792 | TD(688981)- (ENTF098044) | Transformador Distribuição | 55 | 3,7 | 203,5 |
| 20220801 | 5024794 | PE(18912033) | Ponto de conexão | 1 | 2,33 | 2,33 |
| 20220801 | 5024798 | TD(697459)- (ENTF037039) | Transformador Distribuição | 2 | 6,92 | 13,83 |
| 20220801 | 5024804 | FR(660569) | Chave Fusível Religadora | 90 | 2,57 | 231 |
| 20220801 | 5024806 | TD(14224)- (ENTF107294) | Transformador Distribuição | 1 | 29,7 | 29,7 |
| 20220801 | 5024813 | TD(675968)- (SEM PATRIMONIO) | Transformador Distribuição | 1 | 10,67 | 10,67 |
| 20220801 | 5024814 | TD(23543)- (ENTT108427) | Transformador Distribuição | 3 | 3,58 | 10,75 |
| 20220801 | 5024822 | TD(14679)- (ENTF080243) | Transformador Distribuição | 1 | 1,95 | 1,95 |
| 20220801 | 5024824 | FU(26801) | Chave Fusível | 2 | 3,58 | 7,17 |
| 20220801 | 5024831 | TD(31566)- (ENTF108210) | Transformador Distribuição | 1 | 45,35 | 45,35 |
| 20220801 | 5024842 | TD(55753)- (ENTF544080) | Transformador Distribuição | 1 | 10,7 | 10,7 |
| 20220801 | 5024852 | PE(11947662) | Ponto de conexão | 1 | 1,7 | 1,7 |
| 20220801 | 5024854 | TD(41929)- (ENTT125325) | Transformador Distribuição | 1 | 4,18 | 4,18 |
| 20220801 | 5024856 | TD(26090)- (ENTF109330) | Transformador Distribuição | 1 | 25,23 | 25,23 |
| 20220801 | 5024862 | TD(12298)- (ENTF051098) | Transformador Distribuição | 1 | 2,37 | 2,37 |
| 20220801 | 5024863 | TD(674025)- (ENTF092861) | Transformador Distribuição | 1 | 4,02 | 4,02 |
| 20220801 | 5024864 | FU(16982) | Chave Fusível | 3 | 21,42 | 64,25 |

Relatório Situação de Emergência
 Agosto/2022
 Código Único do Relatório: 20220801



| | | | | | | |
|----------|---------|-------------------------------|----------------------------|------|-------|---------|
| 20220801 | 5024866 | FR(10169) | Chave Fusível Religadora | 34 | 1,92 | 65,17 |
| 20220801 | 5024871 | FU(690700) | Chave Fusível | 3 | 45,32 | 135,95 |
| 20220801 | 5024876 | FU(26491) | Chave Fusível | 1 | 2,68 | 2,68 |
| 20220801 | 5024882 | TD(20251)- (ENTF544362) | Transformador Distribuição | 1 | 5,4 | 5,4 |
| 20220801 | 5024883 | FU(703487) | Chave Fusível | 5 | 2,78 | 13,92 |
| 20220801 | 5024885 | FU(688155) | Chave Fusível | 35 | 3,2 | 112 |
| 20220801 | 5024900 | TD(61426)- (ENTF079216) | Transformador Distribuição | 1 | 2,5 | 2,5 |
| 20220801 | 5024909 | FU(698397) | Chave Fusível | 7 | 6,42 | 44,92 |
| 20220801 | 5024910 | TD(49909)- (ENTF058960) | Transformador Distribuição | 1 | 8,25 | 8,25 |
| 20220801 | 5024913 | TD(680476)- (ENTF093560) | Transformador Distribuição | 11 | 9 | 99 |
| 20220801 | 5024925 | FU(17799) | Chave Fusível | 8 | 1,33 | 10,67 |
| 20220801 | 5024936 | CF(8977) | Chave Faca | 4639 | 0,43 | 2010,23 |
| 20220801 | 5024936 | CF(8977) | Chave Faca | 1013 | 0,5 | 506,5 |
| 20220801 | 5024936 | CF(8977) | Chave Faca | 498 | 0,53 | 265,6 |
| 20220801 | 5024936 | CF(8977) | Chave Faca | 2 | 1,73 | 3,47 |
| 20220801 | 5024953 | PE(12471135) | Ponto de conexão | 1 | 0,93 | 0,93 |
| 20220801 | 5024954 | TD(678280)- (ENTF081537) | Transformador Distribuição | 1 | 0,88 | 0,88 |
| 20220801 | 5024970 | TD(40055)- (ENTF027850) | Transformador Distribuição | 10 | 6,55 | 65,5 |
| 20220801 | 5024973 | FU(36072) | Chave Fusível | 69 | 7,4 | 510,6 |
| 20220801 | 5024973 | FU(36072) | Chave Fusível | 5 | 26,77 | 133,83 |
| 20220801 | 5024975 | FU(11290) | Chave Fusível | 2 | 4,45 | 8,9 |
| 20220801 | 5024987 | FU(37341) | Chave Fusível | 4 | 6,83 | 27,33 |
| 20220801 | 5024988 | FR(7158) | Chave Fusível Religadora | 36 | 2,72 | 97,8 |
| 20220801 | 5024988 | FR(7158) | Chave Fusível Religadora | 5 | 3,82 | 19,08 |
| 20220801 | 5025008 | TD(10221)- (ENTF017665) | Transformador Distribuição | 49 | 3,95 | 193,55 |
| 20220801 | 5025020 | TD(56719)- (ENTF041653) | Transformador Distribuição | 1 | 6,27 | 6,27 |
| 20220801 | 5025021 | TD(36468)-(SEM PATRIMONIO) | Transformador Distribuição | 1 | 11,87 | 11,87 |
| 20220801 | 5025023 | FU(684185) | Chave Fusível | 10 | 5,62 | 56,17 |

Relatório Situação de Emergência
 Agosto/2022
 Código Único do Relatório: 20220801



| | | | | | | |
|----------|---------|-----------------------------|----------------------------|-----|-------|--------|
| 20220801 | 5025024 | FR(4198) | Chave Fusível Religadora | 45 | 2,15 | 96,75 |
| 20220801 | 5025037 | FU(35451) | Chave Fusível | 1 | 1,4 | 1,4 |
| 20220801 | 5025059 | FU(21944) | Chave Fusível | 3 | 4,07 | 12,2 |
| 20220801 | 5025060 | FU(17864) | Chave Fusível | 12 | 0,7 | 8,4 |
| 20220801 | 5025066 | PE(12027578) | Ponto de conexão | 1 | 3,9 | 3,9 |
| 20220801 | 5025068 | FU(658374) | Chave Fusível | 3 | 4,42 | 13,25 |
| 20220801 | 5025071 | FU(22711) | Chave Fusível | 1 | 2,35 | 2,35 |
| 20220801 | 5025073 | FU(732952) | Chave Fusível | 1 | 3,13 | 3,13 |
| 20220801 | 5025078 | TD(11257)- (ENTF547804) | Transformador Distribuição | 52 | 3,73 | 194,13 |
| 20220801 | 5025079 | TD(3781)- (ENTF034314) | Transformador Distribuição | 132 | 1,9 | 250,8 |
| 20220801 | 5025080 | FU(42138) | Chave Fusível | 1 | 1,22 | 1,22 |
| 20220801 | 5025081 | FU(682709) | Chave Fusível | 3 | 1,28 | 3,85 |
| 20220801 | 5025085 | TD(670505)- (ENTF105488) | Transformador Distribuição | 2 | 20,17 | 40,33 |
| 20220801 | 5025089 | PE(17852513) | Ponto de conexão | 1 | 1,07 | 1,07 |
| 20220801 | 5025092 | FU(16963) | Chave Fusível | 1 | 41,07 | 41,07 |
| 20220801 | 5025096 | FU(21436) | Chave Fusível | 1 | 5,73 | 5,73 |
| 20220801 | 5025097 | TD(680329)- (ENTF039943) | Transformador Distribuição | 1 | 4,1 | 4,1 |
| 20220801 | 5025101 | TD(715109)- (ENTF057214) | Transformador Distribuição | 1 | 0,62 | 0,62 |
| 20220801 | 5025107 | FU(37861) | Chave Fusível | 4 | 16,98 | 67,93 |
| 20220801 | 5025113 | FU(1314) | Chave Fusível | 75 | 2,45 | 183,75 |
| 20220801 | 5025115 | FU(11198) | Chave Fusível | 2 | 16,15 | 32,3 |
| 20220801 | 5025116 | FU(29429) | Chave Fusível | 2 | 7,63 | 15,27 |
| 20220801 | 5025122 | FU(757607) | Chave Fusível | 6 | 3,88 | 23,3 |
| 20220801 | 5025143 | FU(3567) | Chave Fusível | 13 | 2,25 | 29,25 |
| 20220801 | 5025144 | TD(659671)- (ENTF084056) | Transformador Distribuição | 1 | 1,7 | 1,7 |
| 20220801 | 5025160 | TD(41128)- (ENTF066986) | Transformador Distribuição | 21 | 15,45 | 324,45 |
| 20220801 | 5025167 | TD(16207)- (ENTF063231) | Transformador Distribuição | 2 | 28,18 | 56,37 |
| 20220801 | 5025172 | PE(12714761) | Ponto de conexão | 1 | 1,15 | 1,15 |
| 20220801 | 5025178 | TD(676470)- (ENTF084269) | Transformador Distribuição | 1 | 5,77 | 5,77 |

Relatório Situação de Emergência
 Agosto/2022
 Código Único do Relatório: 20220801



| | | | | | | |
|----------|---------|------------------------------------|-------------------------------|-----|-------|--------|
| 20220801 | 5025181 | FU(1314) | Chave Fusível | 118 | 1,9 | 224,2 |
| 20220801 | 5025187 | TD(54845)- (ENTF016728) | Transformador Distribuição | 1 | 22,37 | 22,37 |
| 20220801 | 5025187 | TD(54845)- (ENTF016728) | Transformador Distribuição | 1 | 31,77 | 31,77 |
| 20220801 | 5025204 | CF(755808) | Chave Faca | 31 | 5,38 | 166,88 |
| 20220801 | 5025210 | TD(728217)- (SEM PATRIMONIO) | Transformador Distribuição | 1 | 16,37 | 16,37 |
| 20220801 | 5025214 | TD(734215)- (ENTF028473) | Transformador Distribuição | 3 | 3,93 | 11,8 |
| 20220801 | 5025217 | FU(38176) | Chave Fusível | 2 | 18,32 | 36,63 |
| 20220801 | 5025220 | TD(26769)- (ENTF051686) | Transformador Distribuição | 1 | 1,4 | 1,4 |
| 20220801 | 5025228 | FR(26599) | Chave Fusível Religadora | 23 | 23,37 | 537,43 |
| 20220801 | 5025246 | FR(706994) | Chave Fusível Religadora | 21 | 20,37 | 427,7 |
| 20220801 | 5025261 | FR(7114) | Chave Fusível Religadora | 18 | 26,98 | 485,7 |
| 20220801 | 5025263 | CF(12232) | Chave Faca | 15 | 2,4 | 36 |
| 20220801 | 5025263 | CF(12232) | Chave Faca | 49 | 5,67 | 277,67 |
| 20220801 | 5025264 | FU(15818) | Chave Fusível | 11 | 27,53 | 302,87 |
| 20220801 | 5025277 | TD(693409)- (ENTF060592) | Transformador Distribuição | 8 | 0,68 | 5,47 |
| 20220801 | 5025280 | TD(6740)- (ENTF006421) | Transformador Distribuição | 54 | 7,07 | 381,6 |
| 20220801 | 5025293 | TD(12985)- (ENTF074516) | Transformador Distribuição | 1 | 3,65 | 3,65 |
| 20220801 | 5025299 | TD(8267)- (ENTF014200) | Transformador Distribuição | 61 | 2,97 | 180,97 |
| 20220801 | 5025302 | TD(52446)- (ENTF034350) | Transformador Distribuição | 103 | 1,18 | 121,88 |
| 20220801 | 5025305 | PE(11899676) | Ponto de conexão | 1 | 2,53 | 2,53 |
| 20220801 | 5025319 | RD(736056) | Religador de Linha | 47 | 2,98 | 140,22 |
| 20220801 | 5025319 | RD(736056) | Religador de Linha | 23 | 3,13 | 72,07 |
| 20220801 | 5025335 | TD(27473)- (ENTF547718) | Transformador Distribuição | 1 | 4,98 | 4,98 |

Relatório Situação de Emergência
 Agosto/2022
 Código Único do Relatório: 20220801



| | | | | | | |
|----------|---------|-------------------------------|-------------------------------|------|-------|--------|
| 20220801 | 5025339 | TD(43895)- (ENTF106399) | Transformador Distribuição | 1 | 14,57 | 14,57 |
| 20220801 | 5025341 | TD(690414)- (ENTF099748) | Transformador Distribuição | 1 | 1,45 | 1,45 |
| 20220801 | 5025345 | CF(15645) | Chave Faca | 36 | 23,15 | 833,4 |
| 20220801 | 5025350 | TD(4443)- (ENTF024860) | Transformador Distribuição | 107 | 1,85 | 197,95 |
| 20220801 | 5025353 | TD(38572)- (ENTF053738) | Transformador Distribuição | 1 | 25,13 | 25,13 |
| 20220801 | 5025358 | TD(10178)-(SEM PATRIMONIO) | Transformador Distribuição | 54 | 1,38 | 74,7 |
| 20220801 | 5025360 | FU(2444) | Chave Fusível | 64 | 2,3 | 147,2 |
| 20220801 | 5025369 | CF(710766) | Chave Faca | 510 | 0,05 | 25,5 |
| 20220801 | 5025369 | CF(710766) | Chave Faca | 139 | 1,25 | 173,75 |
| 20220801 | 5025369 | CF(710766) | Chave Faca | 4 | 2,5 | 10 |
| 20220801 | 5025369 | CF(710766) | Chave Faca | 14 | 6,37 | 89,13 |
| 20220801 | 5025377 | FU(724629) | Chave Fusível | 51 | 3,27 | 166,6 |
| 20220801 | 5025377 | FU(724629) | Chave Fusível | 51 | 3,6 | 183,6 |
| 20220801 | 5025377 | FU(724629) | Chave Fusível | 2 | 10,43 | 20,87 |
| 20220801 | 5025377 | FU(724629) | Chave Fusível | 15 | 14,6 | 219 |
| 20220801 | 5025377 | FU(724629) | Chave Fusível | 43 | 17,68 | 760,38 |
| 20220801 | 5025377 | FU(724629) | Chave Fusível | 19 | 22,52 | 427,82 |
| 20220801 | 5025377 | FU(724629) | Chave Fusível | 1 | 38,77 | 38,77 |
| 20220801 | 5025387 | TD(23654)- (ENTF110371) | Transformador Distribuição | 1 | 13,02 | 13,02 |
| 20220801 | 5025390 | CF(7420) | Chave Faca | 20 | 1,03 | 20,67 |
| 20220801 | 5025390 | CF(7420) | Chave Faca | 48 | 3,17 | 152 |
| 20220801 | 5025393 | FR(11706) | Chave Fusível Religadora | 100 | 2,77 | 276,67 |
| 20220801 | 5025399 | FU(11657) | Chave Fusível | 4 | 14,42 | 57,67 |
| 20220801 | 5025404 | CF(26239) | Chave Faca | 7 | 0,98 | 6,88 |
| 20220801 | 5025404 | CF(26239) | Chave Faca | 94 | 1,42 | 133,17 |
| 20220801 | 5025404 | CF(26239) | Chave Faca | 14 | 1,72 | 24,03 |
| 20220801 | 5025404 | CF(26239) | Chave Faca | 3990 | 3,37 | 13433 |
| 20220801 | 5025412 | TD(12984)- (ENTF074521) | Transformador Distribuição | 1 | 2,43 | 2,43 |
| 20220801 | 5025413 | RD(8283) | Religador de Linha | 25 | 0,05 | 1,25 |
| 20220801 | 5025417 | CF(718868) | Chave Faca | 7 | 0,42 | 2,92 |
| 20220801 | 5025417 | CF(718868) | Chave Faca | 7 | 3,57 | 24,97 |
| 20220801 | 5025417 | CF(718868) | Chave Faca | 7 | 21,73 | 152,13 |
| 20220801 | 5025417 | CF(718868) | Chave Faca | 4 | 26,43 | 105,73 |

Relatório Situação de Emergência
 Agosto/2022
 Código Único do Relatório: 20220801



| | | | | | | |
|----------|---------|-----------------------------|----------------------------|------|-------|---------|
| 20220801 | 5025417 | CF(718868) | Chave Faca | 3 | 37,28 | 111,85 |
| 20220801 | 5025417 | CF(718868) | Chave Faca | 9 | 47,22 | 424,95 |
| 20220801 | 5025417 | CF(718868) | Chave Faca | 2 | 48,22 | 96,43 |
| 20220801 | 5025433 | CE(44900) | Chave Seccionadora | 1128 | 13,3 | 15002,4 |
| 20220801 | 5025436 | FR(2826) | Chave Fusível Religadora | 75 | 3,12 | 233,75 |
| 20220801 | 5025451 | FU(717577) | Chave Fusível | 22 | 1,28 | 28,23 |
| 20220801 | 5025451 | FU(717577) | Chave Fusível | 36 | 4,88 | 175,8 |
| 20220801 | 5025459 | FU(20050) | Chave Fusível | 2 | 42,03 | 84,07 |
| 20220801 | 5025460 | TD(727485)- (ENTF028217) | Transformador Distribuição | 1 | 13,48 | 13,48 |
| 20220801 | 5025462 | FR(13907) | Chave Fusível Religadora | 23 | 13,32 | 306,28 |
| 20220801 | 5025463 | CF(9284) | Chave Faca | 156 | 1,3 | 202,8 |
| 20220801 | 5025463 | CF(9284) | Chave Faca | 14 | 1,98 | 27,77 |
| 20220801 | 5025463 | CF(9284) | Chave Faca | 3 | 4,12 | 12,35 |
| 20220801 | 5025463 | CF(9284) | Chave Faca | 9 | 10,55 | 94,95 |
| 20220801 | 5025463 | CF(9284) | Chave Faca | 10 | 12,35 | 123,5 |
| 20220801 | 5025464 | FU(1148) | Chave Fusível | 151 | 14,65 | 2212,15 |
| 20220801 | 5025466 | TD(47420)- (ENTF018882) | Transformador Distribuição | 69 | 3,63 | 250,7 |
| 20220801 | 5025467 | PE(18786455) | Ponto de conexão | 1 | 13,73 | 13,73 |
| 20220801 | 5025473 | FU(13933) | Chave Fusível | 5 | 42,7 | 213,5 |
| 20220801 | 5025475 | FR(13690) | Chave Fusível Religadora | 25 | 13,43 | 335,83 |
| 20220801 | 5025476 | CE(682689) | Chave Seccionadora | 504 | 11,05 | 5569,2 |
| 20220801 | 5025480 | FU(20026) | Chave Fusível | 101 | 0,07 | 6,73 |
| 20220801 | 5025480 | FU(20026) | Chave Fusível | 3 | 19,37 | 58,1 |
| 20220801 | 5025480 | FU(20026) | Chave Fusível | 15 | 24,18 | 362,75 |
| 20220801 | 5025480 | FU(20026) | Chave Fusível | 1 | 34,73 | 34,73 |
| 20220801 | 5025480 | FU(20026) | Chave Fusível | 3 | 34,92 | 104,75 |
| 20220801 | 5025480 | FU(20026) | Chave Fusível | 1 | 35,48 | 35,48 |
| 20220801 | 5025480 | FU(20026) | Chave Fusível | 1 | 36,27 | 36,27 |
| 20220801 | 5025480 | FU(20026) | Chave Fusível | 1 | 46,75 | 46,75 |
| 20220801 | 5025481 | RD(744721) | Religador de Linha | 67 | 3,25 | 217,75 |
| 20220801 | 5025481 | RD(744721) | Religador de Linha | 3 | 27,83 | 83,5 |

Relatório Situação de Emergência
 Agosto/2022
 Código Único do Relatório: 20220801



| | | | | | | |
|----------|---------|-----------------------------|----------------------------|------|-------|---------|
| 20220801 | 5025481 | RD(744721) | Religador de Linha | 4 | 29,78 | 119,13 |
| 20220801 | 5025481 | RD(744721) | Religador de Linha | 5 | 29,93 | 149,67 |
| 20220801 | 5025481 | RD(744721) | Religador de Linha | 2 | 30,05 | 60,1 |
| 20220801 | 5025481 | RD(744721) | Religador de Linha | 1 | 30,18 | 30,18 |
| 20220801 | 5025481 | RD(744721) | Religador de Linha | 42 | 45,2 | 1898,4 |
| 20220801 | 5025481 | RD(744721) | Religador de Linha | 1 | 63,05 | 63,05 |
| 20220801 | 5025484 | TD(60365)- (ENTF004884) | Transformador Distribuição | 451 | 0,1 | 45,1 |
| 20220801 | 5025484 | TD(60365)- (ENTF004884) | Transformador Distribuição | 71 | 12,85 | 912,35 |
| 20220801 | 5025485 | TD(7653)- (ENTF001520) | Transformador Distribuição | 44 | 1,88 | 82,87 |
| 20220801 | 5025485 | TD(7653)- (ENTF001520) | Transformador Distribuição | 47 | 13,87 | 651,73 |
| 20220801 | 5025486 | TD(694784)- (ENTT202235) | Transformador Distribuição | 1 | 8 | 8 |
| 20220801 | 5025490 | FU(699887) | Chave Fusível | 30 | 10,62 | 318,5 |
| 20220801 | 5025506 | TD(652945)- (ENTF104353) | Transformador Distribuição | 1 | 8,7 | 8,7 |
| 20220801 | 5025508 | FR(7480152) | Chave Fusível Religadora | 3 | 8,63 | 25,9 |
| 20220801 | 5025511 | CF(700845) | Chave Faca | 61 | 2,22 | 135,22 |
| 20220801 | 5025511 | CF(700845) | Chave Faca | 83 | 8,98 | 745,62 |
| 20220801 | 5025515 | CF(688233) | Chave Faca | 140 | 9,05 | 1267 |
| 20220801 | 5025521 | CF(1827) | Chave Faca | 7 | 3,83 | 26,83 |
| 20220801 | 5025521 | CF(1827) | Chave Faca | 351 | 8,35 | 2930,85 |
| 20220801 | 5025521 | CF(1827) | Chave Faca | 15 | 11,98 | 179,75 |
| 20220801 | 5025525 | TD(53120)- (ENTF030559) | Transformador Distribuição | 79 | 5,05 | 398,95 |
| 20220801 | 5025526 | CF(11038) | Chave Faca | 1277 | 0,9 | 1149,3 |
| 20220801 | 5025526 | CF(11038) | Chave Faca | 445 | 1,27 | 563,67 |
| 20220801 | 5025526 | CF(11038) | Chave Faca | 551 | 2,02 | 1111,18 |
| 20220801 | 5025529 | CF(17783) | Chave Faca | 235 | 0,47 | 109,67 |
| 20220801 | 5025529 | CF(17783) | Chave Faca | 235 | 1,68 | 395,58 |
| 20220801 | 5025529 | CF(17783) | Chave Faca | 327 | 5,37 | 1754,9 |
| 20220801 | 5025529 | CF(17783) | Chave Faca | 41 | 6,87 | 281,53 |

Relatório Situação de Emergência
 Agosto/2022
 Código Único do Relatório: 20220801



| | | | | | | |
|----------|---------|-----------------------------|-------------------------------|-----|-------|---------|
| 20220801 | 5025530 | FU(6588) | Chave Fusível | 283 | 2,7 | 764,1 |
| 20220801 | 5025531 | TD(746096)- (ENTF100904) | Transformador Distribuição | 32 | 8,9 | 284,8 |
| 20220801 | 5025534 | RD(662409) | Religador de Linha | 12 | 5,97 | 71,6 |
| 20220801 | 5025534 | RD(662409) | Religador de Linha | 19 | 8,07 | 153,27 |
| 20220801 | 5025535 | FU(15084) | Chave Fusível | 20 | 16,68 | 333,67 |
| 20220801 | 5025547 | FU(8824) | Chave Fusível | 264 | 9,47 | 2499,2 |
| 20220801 | 5025556 | FU(700695) | Chave Fusível | 228 | 4,77 | 1086,8 |
| 20220801 | 5025561 | FU(6536) | Chave Fusível | 164 | 9,02 | 1478,73 |
| 20220801 | 5025563 | TD(4570)- (ENTF015295) | Transformador Distribuição | 91 | 7,78 | 708,28 |
| 20220801 | 5025564 | TD(4539)- (ENTF022980) | Transformador Distribuição | 45 | 9,03 | 406,5 |
| 20220801 | 5025568 | FU(3933) | Chave Fusível | 98 | 2,78 | 272,77 |
| 20220801 | 5025571 | CF(3293) | Chave Faca | 165 | 2,23 | 368,5 |
| 20220801 | 5025571 | CF(3293) | Chave Faca | 71 | 12,97 | 920,63 |
| 20220801 | 5025579 | CF(32110) | Chave Faca | 30 | 0,13 | 4 |
| 20220801 | 5025579 | CF(32110) | Chave Faca | 40 | 0,18 | 7,33 |
| 20220801 | 5025579 | CF(32110) | Chave Faca | 69 | 2,02 | 139,15 |
| 20220801 | 5025579 | CF(32110) | Chave Faca | 6 | 2,3 | 13,8 |
| 20220801 | 5025579 | CF(32110) | Chave Faca | 113 | 4,6 | 519,8 |
| 20220801 | 5025588 | CF(753598) | Chave Faca | 329 | 3,2 | 1052,8 |
| 20220801 | 5025588 | CF(753598) | Chave Faca | 1 | 5,48 | 5,48 |
| 20220801 | 5025588 | CF(753598) | Chave Faca | 4 | 5,58 | 22,33 |
| 20220801 | 5025588 | CF(753598) | Chave Faca | 63 | 5,75 | 362,25 |
| 20220801 | 5025588 | CF(753598) | Chave Faca | 66 | 7,58 | 500,5 |
| 20220801 | 5025592 | RD(758673) | Religador de Linha | 1 | 1,85 | 1,85 |
| 20220801 | 5025592 | RD(758673) | Religador de Linha | 6 | 2,45 | 14,7 |
| 20220801 | 5025592 | RD(758673) | Religador de Linha | 1 | 4,8 | 4,8 |
| 20220801 | 5025592 | RD(758673) | Religador de Linha | 2 | 6,22 | 12,43 |
| 20220801 | 5025592 | RD(758673) | Religador de Linha | 2 | 14,57 | 29,13 |
| 20220801 | 5025593 | FU(5940) | Chave Fusível | 302 | 8,92 | 2692,83 |
| 20220801 | 5025598 | CL(17367) | Chave Lâmina | 12 | 1,83 | 22 |
| 20220801 | 5025598 | CL(17367) | Chave Lâmina | 33 | 1,88 | 62,15 |
| 20220801 | 5025598 | CL(17367) | Chave Lâmina | 48 | 2,93 | 140,8 |

Relatório Situação de Emergência
 Agosto/2022
 Código Único do Relatório: 20220801



| | | | | | | |
|----------|---------|-----------------------------|----------------------------|------|-------|---------|
| 20220801 | 5025598 | CL(17367) | Chave Lâmina | 48 | 3,7 | 177,6 |
| 20220801 | 5025598 | CL(17367) | Chave Lâmina | 3 | 5,67 | 17 |
| 20220801 | 5025598 | CL(17367) | Chave Lâmina | 70 | 9,62 | 673,17 |
| 20220801 | 5025599 | FU(26106) | Chave Fusível | 74 | 0,05 | 3,7 |
| 20220801 | 5025599 | FU(26106) | Chave Fusível | 26 | 1,18 | 30,77 |
| 20220801 | 5025599 | FU(26106) | Chave Fusível | 6 | 2,83 | 17 |
| 20220801 | 5025599 | FU(26106) | Chave Fusível | 68 | 2,97 | 201,73 |
| 20220801 | 5025599 | FU(26106) | Chave Fusível | 5 | 3,58 | 17,92 |
| 20220801 | 5025599 | FU(26106) | Chave Fusível | 8 | 3,75 | 30 |
| 20220801 | 5025599 | FU(26106) | Chave Fusível | 8 | 4,7 | 37,6 |
| 20220801 | 5025599 | FU(26106) | Chave Fusível | 29 | 5,65 | 163,85 |
| 20220801 | 5025599 | FU(26106) | Chave Fusível | 3 | 9,7 | 29,1 |
| 20220801 | 5025599 | FU(26106) | Chave Fusível | 1 | 10,67 | 10,67 |
| 20220801 | 5025599 | FU(26106) | Chave Fusível | 4 | 30,57 | 122,27 |
| 20220801 | 5025604 | CE(3988) | Chave Seccionadora | 882 | 9,82 | 8658,3 |
| 20220801 | 5025607 | CF(12637) | Chave Faca | 5 | 1,82 | 9,08 |
| 20220801 | 5025607 | CF(12637) | Chave Faca | 5 | 2,87 | 14,33 |
| 20220801 | 5025607 | CF(12637) | Chave Faca | 561 | 6,83 | 3833,5 |
| 20220801 | 5025608 | FR(10531) | Chave Fusível Religadora | 29 | 8,28 | 240,22 |
| 20220801 | 5025615 | TD(683205)- (ENTF013062) | Transformador Distribuição | 3 | 7,38 | 22,15 |
| 20220801 | 5025616 | FU(44770) | Chave Fusível | 14 | 1,95 | 27,3 |
| 20220801 | 5025616 | FU(44770) | Chave Fusível | 38 | 4 | 152 |
| 20220801 | 5025616 | FU(44770) | Chave Fusível | 7 | 6,33 | 44,33 |
| 20220801 | 5025618 | RD(736527) | Religador de Linha | 173 | 2,08 | 360,42 |
| 20220801 | 5025618 | RD(736527) | Religador de Linha | 506 | 3,27 | 1652,93 |
| 20220801 | 5025618 | RD(736527) | Religador de Linha | 35 | 4,55 | 159,25 |
| 20220801 | 5025619 | CF(45079) | Chave Faca | 26 | 0,08 | 2,17 |
| 20220801 | 5025619 | CF(45079) | Chave Faca | 11 | 4,02 | 44,18 |
| 20220801 | 5025619 | CF(45079) | Chave Faca | 12 | 9,23 | 110,8 |
| 20220801 | 5025619 | CF(45079) | Chave Faca | 3 | 9,3 | 27,9 |
| 20220801 | 5025619 | CF(45079) | Chave Faca | 11 | 10,47 | 115,13 |
| 20220801 | 5025619 | CF(45079) | Chave Faca | 5 | 12,25 | 61,25 |
| 20220801 | 5025622 | CF(10075) | Chave Faca | 1191 | 0,05 | 59,55 |
| 20220801 | 5025622 | CF(10075) | Chave Faca | 2040 | 0,65 | 1326 |
| 20220801 | 5025622 | CF(10075) | Chave Faca | 48 | 3,58 | 172 |
| 20220801 | 5025622 | CF(10075) | Chave Faca | 29 | 9,32 | 270,18 |

Relatório Situação de Emergência
 Agosto/2022
 Código Único do Relatório: 20220801



| | | | | | | |
|----------|---------|---------------------------------|----------------------------|------|-------|---------|
| 20220801 | 5025622 | CF(10075) | Chave Faca | 1 | 10 | 10 |
| 20220801 | 5025622 | CF(10075) | Chave Faca | 80 | 11,18 | 894,67 |
| 20220801 | 5025625 | RD(704787) | Religador de Linha | 129 | 4,67 | 602 |
| 20220801 | 5025625 | RD(704787) | Religador de Linha | 49 | 6,72 | 329,12 |
| 20220801 | 5025625 | RD(704787) | Religador de Linha | 4 | 9,62 | 38,47 |
| 20220801 | 5025627 | FR(3224) | Chave Fusível Religadora | 43 | 5,32 | 228,62 |
| 20220801 | 5025630 | FU(6054) | Chave Fusível | 60 | 7,08 | 425 |
| 20220801 | 5025631 | RD(3035) | Religador de Linha | 75 | 1,93 | 145 |
| 20220801 | 5025631 | RD(3035) | Religador de Linha | 14 | 2,28 | 31,97 |
| 20220801 | 5025631 | RD(3035) | Religador de Linha | 84 | 5,35 | 449,4 |
| 20220801 | 5025639 | CL(7071) | Chave Lâmina | 3 | 2,42 | 7,25 |
| 20220801 | 5025639 | CL(7071) | Chave Lâmina | 129 | 3,93 | 507,4 |
| 20220801 | 5025639 | CL(7071) | Chave Lâmina | 16 | 4,23 | 67,73 |
| 20220801 | 5025640 | TD(4430)- (ENTF018712) | Transformador Distribuição | 78 | 5,22 | 406,9 |
| 20220801 | 5025644 | RD(37841) | Religador de Linha | 184 | 2,32 | 426,27 |
| 20220801 | 5025644 | RD(37841) | Religador de Linha | 27 | 2,33 | 63 |
| 20220801 | 5025644 | RD(37841) | Religador de Linha | 24 | 4,25 | 102 |
| 20220801 | 5025644 | RD(37841) | Religador de Linha | 75 | 4,33 | 325 |
| 20220801 | 5025647 | TD(34159)- (ENTT176443) | Transformador Distribuição | 6 | 5,07 | 30,4 |
| 20220801 | 5025650 | TD(14063)-(SEM PATRIMONIO) | Transformador Distribuição | 1 | 4,7 | 4,7 |
| 20220801 | 5025653 | TD(695991)- (SEM PATRIMONIO) | Transformador Distribuição | 1435 | 1,25 | 1793,75 |
| 20220801 | 5025654 | TD(60624)- (ENTF080118) | Transformador Distribuição | 8 | 5,25 | 42 |
| 20220801 | 5025657 | FR(37736) | Chave Fusível Religadora | 65 | 9,18 | 596,92 |
| 20220801 | 5025661 | CF(9681) | Chave Faca | 49 | 4,88 | 239,28 |

Relatório Situação de Emergência
 Agosto/2022
 Código Único do Relatório: 20220801



| | | | | | | |
|----------|---------|----------------------------|----------------------------|-------|-------|---------|
| 20220801 | 5025661 | CF(9681) | Chave Faca | 112 | 5,98 | 670,13 |
| 20220801 | 5025661 | CF(9681) | Chave Faca | 42 | 6,25 | 262,5 |
| 20220801 | 5025664 | TD(29279)-(SEM PATRIMONIO) | Transformador Distribuição | 1 | 6,17 | 6,17 |
| 20220801 | 5025665 | TD(687643)-(ENTF112011) | Transformador Distribuição | 1 | 3,08 | 3,08 |
| 20220801 | 5025672 | TD(29742)-(ENTT177848) | Transformador Distribuição | 2 | 5,42 | 10,83 |
| 20220801 | 5025676 | FU(6021) | Chave Fusível | 145 | 3,83 | 555,83 |
| 20220801 | 5025679 | FR(21765) | Chave Fusível Religadora | 43 | 56,83 | 2443,83 |
| 20220801 | 5025716 | TD(713861)-(ENTF048878) | Transformador Distribuição | 3 | 18,78 | 56,35 |
| 20220801 | 5025717 | FU(35109) | Chave Fusível | 12 | 30 | 360 |
| 20220801 | 5025763 | FU(8340) | Chave Fusível | 205 | 3,57 | 731,17 |
| 20220801 | 5025763 | FU(8340) | Chave Fusível | 48 | 4,53 | 217,6 |
| 20220801 | 5025763 | FU(8340) | Chave Fusível | 335 | 6,28 | 2104,92 |
| 20220801 | 5025763 | FU(8340) | Chave Fusível | 5 | 9,55 | 47,75 |
| 20220801 | 5025811 | CF(15096) | Chave Faca | 3620 | 0,08 | 301,67 |
| 20220801 | 5025811 | CF(15096) | Chave Faca | 1322 | 2,03 | 2688,07 |
| 20220801 | 5025811 | CF(15096) | Chave Faca | 40 | 5,58 | 223,33 |
| 20220801 | 5025811 | CF(15096) | Chave Faca | 17 | 9,05 | 153,85 |
| 20220801 | 5025811 | CF(15096) | Chave Faca | 65 | 9,08 | 590,42 |
| 20220801 | 5025812 | FR(28104) | Chave Fusível Religadora | 22 | 8,03 | 176,73 |
| 20220801 | 5025819 | PE(13481257) | Ponto de conexão | 53 | 5,05 | 267,65 |
| 20220801 | 5025820 | FR(29865) | Chave Fusível Religadora | 10 | 2,7 | 27 |
| 20220801 | 5025821 | RD(745667) | Religador de Linha | 10364 | 0,12 | 1209,13 |
| 20220801 | 5025821 | RD(745667) | Religador de Linha | 5572 | 0,2 | 1114,4 |
| 20220801 | 5025821 | RD(745667) | Religador de Linha | 507 | 0,25 | 126,75 |
| 20220801 | 5025821 | RD(745667) | Religador de Linha | 10093 | 0,67 | 6728,67 |
| 20220801 | 5025821 | RD(745667) | Religador de Linha | 2650 | 1,08 | 2870,83 |
| 20220801 | 5025821 | RD(745667) | Religador de Linha | 6709 | 1,18 | 7938,98 |

Relatório Situação de Emergência
 Agosto/2022
 Código Único do Relatório: 20220801



| | | | | | | |
|----------|---------|-----------------------------|----------------------------|------|-------|---------|
| 20220801 | 5025821 | RD(745667) | Religador de Linha | 4622 | 1,2 | 5546,4 |
| 20220801 | 5025821 | RD(745667) | Religador de Linha | 1821 | 1,22 | 2215,55 |
| 20220801 | 5025821 | RD(745667) | Religador de Linha | 2299 | 1,23 | 2835,43 |
| 20220801 | 5025821 | RD(745667) | Religador de Linha | 5043 | 1,25 | 6303,75 |
| 20220801 | 5025821 | RD(745667) | Religador de Linha | 1410 | 1,33 | 1880 |
| 20220801 | 5025821 | RD(745667) | Religador de Linha | 100 | 1,35 | 135 |
| 20220801 | 5025821 | RD(745667) | Religador de Linha | 4612 | 1,38 | 6379,93 |
| 20220801 | 5025821 | RD(745667) | Religador de Linha | 45 | 1,45 | 65,25 |
| 20220801 | 5025821 | RD(745667) | Religador de Linha | 1847 | 2,45 | 4525,15 |
| 20220801 | 5025842 | TD(43273)- (ENTF563362) | Transformador Distribuição | 1 | 9,3 | 9,3 |
| 20220801 | 5025845 | FU(9367) | Chave Fusível | 217 | 4,27 | 925,87 |
| 20220801 | 5025850 | TD(703529)- (ENTF088185) | Transformador Distribuição | 9 | 5,82 | 52,35 |
| 20220801 | 5025851 | TD(59388)- (ENTF080593) | Transformador Distribuição | 1 | 5,03 | 5,03 |
| 20220801 | 5025852 | TD(19306)- (ENTF066685) | Transformador Distribuição | 9 | 9,05 | 81,45 |
| 20220801 | 5025855 | FU(9864) | Chave Fusível | 85 | 3,93 | 334,33 |
| 20220801 | 5025857 | TD(691011)- (ENTF048291) | Transformador Distribuição | 2 | 6,85 | 13,7 |
| 20220801 | 5025872 | FU(20928) | Chave Fusível | 6 | 4,98 | 29,9 |
| 20220801 | 5025873 | FU(37214) | Chave Fusível | 3 | 10,77 | 32,3 |
| 20220801 | 5025878 | TD(21021)- (ENTT113109) | Transformador Distribuição | 1 | 4,45 | 4,45 |
| 20220801 | 5025883 | TD(666936)- (ENTF084833) | Transformador Distribuição | 2 | 16,17 | 32,33 |
| 20220801 | 5025884 | FU(94290) | Chave Fusível | 104 | 3,8 | 395,2 |
| 20220801 | 5025889 | FU(3933) | Chave Fusível | 98 | 8,5 | 833 |
| 20220801 | 5025890 | TD(670824)- (ENTF058584) | Transformador Distribuição | 2 | 36,12 | 72,23 |
| 20220801 | 5025891 | TD(689415)- (ENTF096882) | Transformador Distribuição | 3 | 3,55 | 10,65 |

Relatório Situação de Emergência
 Agosto/2022
 Código Único do Relatório: 20220801



| | | | | | | |
|----------|---------|------------------------------|-------------------------------|------|-------|---------|
| 20220801 | 5025901 | TD(37713)- (ENTF062236) | Transformador Distribuição | 3 | 5,67 | 17 |
| 20220801 | 5025910 | FU(20539) | Chave Fusível | 7 | 5 | 35 |
| 20220801 | 5025918 | FR(11306) | Chave Fusível Religadora | 36 | 7,38 | 265,8 |
| 20220801 | 5025920 | TD(668856)- (ENTF054687) | Transformador Distribuição | 2 | 3,02 | 6,03 |
| 20220801 | 5025921 | TD(38971)- (ENTF102502) | Transformador Distribuição | 1 | 1,13 | 1,13 |
| 20220801 | 5025922 | FU(8082) | Chave Fusível | 5 | 8,18 | 40,92 |
| 20220801 | 5025928 | TD(662543)- (ENTF040081) | Transformador Distribuição | 2 | 8,53 | 17,07 |
| 20220801 | 5025931 | FU(17038) | Chave Fusível | 4 | 6,22 | 24,87 |
| 20220801 | 5025933 | TD(692719)- (ENTF037643) | Transformador Distribuição | 30 | 5,33 | 160 |
| 20220801 | 5025935 | CF(7588) | Chave Faca | 650 | 1,38 | 899,17 |
| 20220801 | 5025935 | CF(7588) | Chave Faca | 1487 | 1,43 | 2131,37 |
| 20220801 | 5025935 | CF(7588) | Chave Faca | 238 | 3,33 | 793,33 |
| 20220801 | 5025939 | TD(5952)- (ENTF008699) | Transformador Distribuição | 32 | 8,65 | 276,8 |
| 20220801 | 5025942 | TD(2407)-(SEM PATRIMONIO) | Transformador Distribuição | 45 | 3,15 | 141,75 |
| 20220801 | 5025943 | FU(24666) | Chave Fusível | 1 | 5,23 | 5,23 |
| 20220801 | 5025944 | TD(60881)- (ENTF084266) | Transformador Distribuição | 27 | 10,17 | 274,5 |
| 20220801 | 5025944 | TD(60881)- (ENTF084266) | Transformador Distribuição | 1 | 38,23 | 38,23 |
| 20220801 | 5025948 | TD(3604)- (ENTT100073) | Transformador Distribuição | 1 | 5,25 | 5,25 |
| 20220801 | 5025950 | CF(740672) | Chave Faca | 6 | 3,2 | 19,2 |
| 20220801 | 5025951 | CF(29064) | Chave Faca | 1012 | 0,05 | 50,6 |
| 20220801 | 5025951 | CF(29064) | Chave Faca | 12 | 3,95 | 47,4 |
| 20220801 | 5025958 | TD(706602)- (ENTF054138) | Transformador Distribuição | 1 | 7,55 | 7,55 |
| 20220801 | 5025960 | TD(8540)- (ENTF018501) | Transformador Distribuição | 99 | 2,1 | 207,9 |
| 20220801 | 5025967 | FU(693310) | Chave Fusível | 83 | 3,83 | 318,17 |
| 20220801 | 5025967 | FU(693310) | Chave Fusível | 24 | 7,08 | 170 |
| 20220801 | 5025967 | FU(693310) | Chave Fusível | 1 | 8,17 | 8,17 |
| 20220801 | 5025967 | FU(693310) | Chave Fusível | 2 | 17,72 | 35,43 |
| 20220801 | 5025975 | FR(20553) | Chave Fusível Religadora | 27 | 5,03 | 135,9 |

Relatório Situação de Emergência
 Agosto/2022
 Código Único do Relatório: 20220801



| | | | | | | |
|----------|---------|------------------------------------|-------------------------------|-----|-------|--------|
| 20220801 | 5025976 | TD(6474)- (ENTF024793) | Transformador Distribuição | 24 | 5,78 | 138,8 |
| 20220801 | 5025978 | FU(39190) | Chave Fusível | 117 | 2,2 | 257,4 |
| 20220801 | 5025978 | FU(39190) | Chave Fusível | 36 | 2,65 | 95,4 |
| 20220801 | 5025978 | FU(39190) | Chave Fusível | 3 | 8,58 | 25,75 |
| 20220801 | 5025978 | FU(39190) | Chave Fusível | 7 | 9,43 | 66,03 |
| 20220801 | 5025978 | FU(39190) | Chave Fusível | 9 | 12,33 | 111 |
| 20220801 | 5025978 | FU(39190) | Chave Fusível | 3 | 27,2 | 81,6 |
| 20220801 | 5025979 | FR(28009) | Chave Fusível Religadora | 8 | 9,32 | 74,53 |
| 20220801 | 5025980 | FU(11085) | Chave Fusível | 12 | 10,03 | 120,4 |
| 20220801 | 5025981 | FU(3764) | Chave Fusível | 2 | 9,23 | 18,47 |
| 20220801 | 5025983 | FU(17501) | Chave Fusível | 1 | 27,98 | 27,98 |
| 20220801 | 5025989 | FR(682632) | Chave Fusível Religadora | 66 | 5,58 | 368,5 |
| 20220801 | 5025990 | CF(26704) | Chave Faca | 54 | 15,38 | 830,7 |
| 20220801 | 5025993 | TD(16363)- (ENTF026307) | Transformador Distribuição | 2 | 2,07 | 4,13 |
| 20220801 | 5025994 | FR(14237) | Chave Fusível Religadora | 20 | 3,68 | 73,67 |
| 20220801 | 5025996 | FU(18774) | Chave Fusível | 40 | 8,13 | 325,33 |
| 20220801 | 5025997 | PE(20285936) | Ponto de conexão | 1 | 12,02 | 12,02 |
| 20220801 | 5025998 | TD(060224)- (SEM PATRIMONIO) | Transformador Distribuição | 3 | 2,85 | 8,55 |
| 20220801 | 5025998 | TD(060224)- (SEM PATRIMONIO) | Transformador Distribuição | 2 | 3,02 | 6,03 |
| 20220801 | 5026004 | TD(27473)- (ENTF547718) | Transformador Distribuição | 1 | 49,33 | 49,33 |
| 20220801 | 5026005 | TD(41515)- (ENTF547404) | Transformador Distribuição | 2 | 2,48 | 4,97 |
| 20220801 | 5026014 | TD(23443)- (ENTT108416) | Transformador Distribuição | 1 | 9,08 | 9,08 |
| 20220801 | 5026019 | FU(32009) | Chave Fusível | 262 | 3,47 | 908,27 |
| 20220801 | 5026020 | TD(10041)- (ENTF010883) | Transformador Distribuição | 66 | 2,98 | 196,9 |
| 20220801 | 5026021 | FR(1711) | Chave Fusível Religadora | 8 | 2,38 | 19,07 |
| 20220801 | 5026023 | TD(13994)- (ENTF102004) | Transformador Distribuição | 1 | 2,53 | 2,53 |

Relatório Situação de Emergência
 Agosto/2022
 Código Único do Relatório: 20220801



| | | | | | | |
|----------|---------|------------------------------------|----------------------------|-----|-------|--------|
| 20220801 | 5026026 | FR(25688) | Chave Fusível Religadora | 13 | 5,4 | 70,2 |
| 20220801 | 5026032 | TD(50318)- (ENTF030560) | Transformador Distribuição | 46 | 2,05 | 94,3 |
| 20220801 | 5026037 | FU(1537) | Chave Fusível | 3 | 4,7 | 14,1 |
| 20220801 | 5026039 | FU(30437) | Chave Fusível | 3 | 4,5 | 13,5 |
| 20220801 | 5026041 | TD(45431)- (ENTT118797) | Transformador Distribuição | 1 | 10,33 | 10,33 |
| 20220801 | 5026042 | TD(734215)- (ENTF028473) | Transformador Distribuição | 3 | 1,85 | 5,55 |
| 20220801 | 5026044 | FU(732952) | Chave Fusível | 1 | 7,13 | 7,13 |
| 20220801 | 5026047 | TD(6384)-(SEM PATRIMONIO) | Transformador Distribuição | 56 | 2 | 112 |
| 20220801 | 5026048 | FR(676853) | Chave Fusível Religadora | 35 | 2,12 | 74,08 |
| 20220801 | 5026049 | FU(18669) | Chave Fusível | 1 | 23,02 | 23,02 |
| 20220801 | 5026051 | TD(42632)- (ENTF109610) | Transformador Distribuição | 1 | 2,65 | 2,65 |
| 20220801 | 5026056 | TD(38885)- (ENTF545048) | Transformador Distribuição | 7 | 11,35 | 79,45 |
| 20220801 | 5026059 | TD(43348)- (ENTF041743) | Transformador Distribuição | 1 | 8,15 | 8,15 |
| 20220801 | 5026060 | TD(8317)- (ENTF021018) | Transformador Distribuição | 55 | 2,37 | 130,17 |
| 20220801 | 5026062 | FU(18071) | Chave Fusível | 1 | 32 | 32 |
| 20220801 | 5026066 | FU(37516) | Chave Fusível | 20 | 9,78 | 195,67 |
| 20220801 | 5026069 | TD(8233)- (ENTF008924) | Transformador Distribuição | 30 | 9,97 | 299 |
| 20220801 | 5026072 | TD(703803)- (SEM PATRIMONIO) | Transformador Distribuição | 4 | 12,75 | 51 |
| 20220801 | 5026078 | TD(55004)- (ENTF102365) | Transformador Distribuição | 2 | 29,48 | 58,97 |
| 20220801 | 5026079 | TD(13382)- (ENTF071296) | Transformador Distribuição | 1 | 11,13 | 11,13 |
| 20220801 | 5026081 | FU(40976) | Chave Fusível | 3 | 8,37 | 25,1 |
| 20220801 | 5026081 | FU(40976) | Chave Fusível | 5 | 10,82 | 54,08 |
| 20220801 | 5026081 | FU(40976) | Chave Fusível | 2 | 29,07 | 58,13 |
| 20220801 | 5026084 | TD(18049)- (ENTF046486) | Transformador Distribuição | 1 | 33,55 | 33,55 |
| 20220801 | 5026086 | RD(9921) | Religador de Linha | 430 | 0,58 | 250,83 |

Relatório Situação de Emergência
 Agosto/2022
 Código Único do Relatório: 20220801



| | | | | | | |
|----------|---------|----------------------------|-------------------------------|-----|-------|--------|
| 20220801 | 5026087 | TD(44118)- (ENTF106393) | Transformador Distribuição | 1 | 5,42 | 5,42 |
| 20220801 | 5026095 | TD(29844)- (ENTF106771) | Transformador Distribuição | 5 | 5,77 | 28,83 |
| 20220801 | 5026097 | FU(26061) | Chave Fusível | 4 | 12,22 | 48,87 |
| 20220801 | 5026100 | FR(9934) | Chave Fusível Religadora | 29 | 13,43 | 389,57 |
| 20220801 | 5026104 | TD(8551)- (ENTF001238) | Transformador Distribuição | 34 | 2,95 | 100,3 |
| 20220801 | 5026105 | TD(7095)- (ENTF003762) | Transformador Distribuição | 9 | 8,5 | 76,5 |
| 20220801 | 5026112 | TD(16174)- (ENTF039270) | Transformador Distribuição | 1 | 9,6 | 9,6 |
| 20220801 | 5026114 | RD(730656) | Religador de Linha | 32 | 2,95 | 94,4 |
| 20220801 | 5026114 | RD(730656) | Religador de Linha | 14 | 3,02 | 42,23 |
| 20220801 | 5026116 | TD(51176)- (ENTF077419) | Transformador Distribuição | 3 | 7,43 | 22,3 |
| 20220801 | 5026118 | FR(760905) | Chave Fusível Religadora | 193 | 0,37 | 70,77 |
| 20220801 | 5026118 | FR(760905) | Chave Fusível Religadora | 63 | 14,47 | 911,4 |
| 20220801 | 5026120 | TD(51362)- (ENTF076866) | Transformador Distribuição | 4 | 13,92 | 55,67 |
| 20220801 | 5026121 | FU(4742) | Chave Fusível | 19 | 10,72 | 203,62 |
| 20220801 | 5026123 | TD(31446)- (ENTF104786) | Transformador Distribuição | 13 | 2,87 | 37,27 |
| 20220801 | 5026126 | FU(16431) | Chave Fusível | 3 | 9,45 | 28,35 |
| 20220801 | 5026129 | TD(30394)- (ENTF055259) | Transformador Distribuição | 83 | 5,13 | 426,07 |
| 20220801 | 5026130 | TD(25610)- (ENTF004384) | Transformador Distribuição | 47 | 1,83 | 86,17 |
| 20220801 | 5026139 | FU(14383) | Chave Fusível | 3 | 11,83 | 35,5 |
| 20220801 | 5026139 | FU(14383) | Chave Fusível | 1 | 13,92 | 13,92 |
| 20220801 | 5026149 | FU(729967) | Chave Fusível | 61 | 12,15 | 741,15 |
| 20220801 | 5026156 | FU(703871) | Chave Fusível | 3 | 18,4 | 55,2 |
| 20220801 | 5026165 | TD(21365)- (ENTF053732) | Transformador Distribuição | 2 | 3,45 | 6,9 |
| 20220801 | 5026167 | TD(33250)- (ENTF068219) | Transformador Distribuição | 1 | 6,15 | 6,15 |

Relatório Situação de Emergência
 Agosto/2022
 Código Único do Relatório: 20220801



| | | | | | | |
|----------|---------|-----------------------------|-------------------------------|-----|-------|--------|
| 20220801 | 5026168 | PE(17592164) | Ponto de conexão | 1 | 2,15 | 2,15 |
| 20220801 | 5026171 | CF(22716) | Chave Faca | 70 | 1,63 | 114,33 |
| 20220801 | 5026171 | CF(22716) | Chave Faca | 33 | 2,75 | 90,75 |
| 20220801 | 5026171 | CF(22716) | Chave Faca | 29 | 4,92 | 142,58 |
| 20220801 | 5026173 | FU(10831) | Chave Fusível | 11 | 7,1 | 78,1 |
| 20220801 | 5026173 | FU(10831) | Chave Fusível | 1 | 7,13 | 7,13 |
| 20220801 | 5026176 | FU(711914) | Chave Fusível | 35 | 16,12 | 564,08 |
| 20220801 | 5026179 | TD(37652)- (ENTF099654) | Transformador Distribuição | 1 | 4,82 | 4,82 |
| 20220801 | 5026185 | FU(7537) | Chave Fusível | 552 | 2,27 | 1251,2 |
| 20220801 | 5026189 | FR(1835) | Chave Fusível Religadora | 2 | 4,98 | 9,97 |
| 20220801 | 5026190 | FR(13944) | Chave Fusível Religadora | 20 | 4,83 | 96,67 |
| 20220801 | 5026194 | TD(47757)- (ENTF106551) | Transformador Distribuição | 1 | 2,3 | 2,3 |
| 20220801 | 5026197 | PE(17572343) | Ponto de conexão | 73 | 3,9 | 284,7 |
| 20220801 | 5026198 | FU(11290) | Chave Fusível | 2 | 4,4 | 8,8 |
| 20220801 | 5026212 | FU(9896) | Chave Fusível | 4 | 26,57 | 106,27 |
| 20220801 | 5026213 | FR(21612) | Chave Fusível Religadora | 62 | 4,07 | 252,13 |
| 20220801 | 5026215 | FU(9509) | Chave Fusível | 6 | 3,32 | 19,9 |
| 20220801 | 5026216 | TD(14742)- (ENTF046169) | Transformador Distribuição | 2 | 4,13 | 8,27 |
| 20220801 | 5026225 | PE(15121807) | Ponto de conexão | 1 | 3,05 | 3,05 |
| 20220801 | 5026235 | FR(679244) | Chave Fusível Religadora | 97 | 7,72 | 748,52 |
| 20220801 | 5026238 | FR(25516) | Chave Fusível Religadora | 7 | 4,67 | 32,67 |
| 20220801 | 5026239 | FR(23311) | Chave Fusível Religadora | 37 | 5,47 | 202,27 |
| 20220801 | 5026242 | FR(10742) | Chave Fusível Religadora | 20 | 7,8 | 156 |
| 20220801 | 5026244 | TD(18081)- (ENTF050070) | Transformador Distribuição | 1 | 11,05 | 11,05 |
| 20220801 | 5026247 | PE(12835269) | Ponto de conexão | 1 | 1,27 | 1,27 |
| 20220801 | 5026252 | TD(668461)- (ENTF082885) | Transformador Distribuição | 1 | 7,1 | 7,1 |

Relatório Situação de Emergência
 Agosto/2022
 Código Único do Relatório: 20220801



| | | | | | | |
|----------|---------|-------------------------------|-------------------------------|-----|-------|--------|
| 20220801 | 5026255 | TD(16681)- (ENTF021548) | Transformador Distribuição | 1 | 3,58 | 3,58 |
| 20220801 | 5026259 | TD(657675)- (ENTF087549) | Transformador Distribuição | 26 | 3,53 | 91,87 |
| 20220801 | 5026268 | FU(711757) | Chave Fusível | 6 | 7,68 | 46,1 |
| 20220801 | 5026269 | FR(12501) | Chave Fusível Religadora | 4 | 4,8 | 19,2 |
| 20220801 | 5026275 | FU(9923) | Chave Fusível | 1 | 7,58 | 7,58 |
| 20220801 | 5026277 | FU(42021) | Chave Fusível | 9 | 5,98 | 53,85 |
| 20220801 | 5026286 | FU(42362) | Chave Fusível | 54 | 3,12 | 168,3 |
| 20220801 | 5026286 | FU(42362) | Chave Fusível | 13 | 5,02 | 65,22 |
| 20220801 | 5026286 | FU(42362) | Chave Fusível | 29 | 5,25 | 152,25 |
| 20220801 | 5026291 | TD(23483)- (ENTF053187) | Transformador Distribuição | 1 | 2,42 | 2,42 |
| 20220801 | 5026292 | TD(718391)- (ENTF051938) | Transformador Distribuição | 25 | 2,85 | 71,25 |
| 20220801 | 5026295 | TD(59664)- (ENTF033357) | Transformador Distribuição | 22 | 27,27 | 599,87 |
| 20220801 | 5026297 | FU(40084) | Chave Fusível | 1 | 4,37 | 4,37 |
| 20220801 | 5026300 | FR(29539) | Chave Fusível Religadora | 12 | 7,23 | 86,8 |
| 20220801 | 5026309 | FR(7032) | Chave Fusível Religadora | 23 | 3,63 | 83,57 |
| 20220801 | 5026316 | TD(50655)-(SEM PATRIMONIO) | Transformador Distribuição | 4 | 3,93 | 15,73 |
| 20220801 | 5026321 | FR(20717) | Chave Fusível Religadora | 17 | 7,27 | 123,53 |
| 20220801 | 5026322 | FU(1284) | Chave Fusível | 5 | 24,9 | 124,5 |
| 20220801 | 5026324 | FU(16150) | Chave Fusível | 2 | 6,28 | 12,57 |
| 20220801 | 5026325 | TD(661445)- (ENTF022595) | Transformador Distribuição | 65 | 2,82 | 183,08 |
| 20220801 | 5026328 | PE(18645378) | Ponto de conexão | 87 | 4,12 | 358,15 |
| 20220801 | 5026329 | TD(11470)- (ENTF065630) | Transformador Distribuição | 1 | 2,33 | 2,33 |
| 20220801 | 5026331 | TD(23085)- (ENTF027702) | Transformador Distribuição | 2 | 12,82 | 25,63 |
| 20220801 | 5026336 | TD(27670)-(SEM PATRIMONIO) | Transformador Distribuição | 148 | 6,08 | 900,33 |
| 20220801 | 5026339 | TD(5747)- (ENTF029211) | Transformador Distribuição | 81 | 2,63 | 213,3 |

Relatório Situação de Emergência
 Agosto/2022
 Código Único do Relatório: 20220801



| | | | | | | |
|----------|---------|-----------------------------|-------------------------------|-----|-------|--------|
| 20220801 | 5026343 | TD(32644)- (ENTT107483) | Transformador Distribuição | 1 | 4 | 4 |
| 20220801 | 5026344 | TD(8886)- (ENTF013336) | Transformador Distribuição | 11 | 7,52 | 82,68 |
| 20220801 | 5026348 | FU(15560) | Chave Fusível | 2 | 2,35 | 4,7 |
| 20220801 | 5026352 | CE(2516) | Chave Seccionadora | 74 | 2,57 | 189,93 |
| 20220801 | 5026353 | TD(17815)- (ENTF104326) | Transformador Distribuição | 1 | 5,35 | 5,35 |
| 20220801 | 5026356 | FU(38385) | Chave Fusível | 63 | 5,45 | 343,35 |
| 20220801 | 5026357 | FU(6167) | Chave Fusível | 244 | 2,28 | 557,13 |
| 20220801 | 5026358 | TD(6270)- (ENTF104597) | Transformador Distribuição | 85 | 8,12 | 689,92 |
| 20220801 | 5026361 | FU(15078) | Chave Fusível | 9 | 3,68 | 33,15 |
| 20220801 | 5026361 | FU(15078) | Chave Fusível | 41 | 4,13 | 169,47 |
| 20220801 | 5026361 | FU(15078) | Chave Fusível | 1 | 4,5 | 4,5 |
| 20220801 | 5026361 | FU(15078) | Chave Fusível | 4 | 7,58 | 30,33 |
| 20220801 | 5026361 | FU(15078) | Chave Fusível | 3 | 32,13 | 96,4 |
| 20220801 | 5026365 | TD(692763)- (ENTF098417) | Transformador Distribuição | 1 | 2,52 | 2,52 |
| 20220801 | 5026369 | TD(23509)- (ENTF059779) | Transformador Distribuição | 1 | 2,78 | 2,78 |
| 20220801 | 5026370 | FR(9991) | Chave Fusível Religadora | 42 | 2,67 | 112 |
| 20220801 | 5026371 | TD(32802)- (ENTF108045) | Transformador Distribuição | 1 | 10,37 | 10,37 |
| 20220801 | 5026377 | FU(37085) | Chave Fusível | 15 | 7,13 | 107 |
| 20220801 | 5026391 | FU(24714) | Chave Fusível | 1 | 3,8 | 3,8 |
| 20220801 | 5026393 | TD(697555)- (ENTF037320) | Transformador Distribuição | 52 | 0,78 | 40,73 |
| 20220801 | 5026393 | TD(697555)- (ENTF037320) | Transformador Distribuição | 1 | 1,47 | 1,47 |
| 20220801 | 5026394 | FR(1227) | Chave Fusível Religadora | 36 | 33,02 | 1188,6 |
| 20220801 | 5026397 | TD(4682)- (ENTF052476) | Transformador Distribuição | 76 | 4,2 | 319,2 |
| 20220801 | 5026401 | TD(42228)- (ENTF054255) | Transformador Distribuição | 1 | 32,27 | 32,27 |
| 20220801 | 5026405 | FU(3134) | Chave Fusível | 6 | 2,18 | 13,1 |
| 20220801 | 5026409 | TD(24376)- (ENTF037231) | Transformador Distribuição | 110 | 4,47 | 491,33 |
| 20220801 | 5026410 | FU(39668) | Chave Fusível | 5 | 24,58 | 122,92 |

Relatório Situação de Emergência
 Agosto/2022
 Código Único do Relatório: 20220801



| | | | | | | |
|----------|---------|-------------------------------|-------------------------------|-----|-------|---------|
| 20220801 | 5026413 | TD(23345)- (ENTF091584) | Transformador Distribuição | 1 | 2,3 | 2,3 |
| 20220801 | 5026417 | FU(16875) | Chave Fusível | 1 | 26,3 | 26,3 |
| 20220801 | 5026423 | TD(4135)- (ENTF052463) | Transformador Distribuição | 90 | 1,58 | 142,5 |
| 20220801 | 5026425 | FU(677091) | Chave Fusível | 25 | 1,48 | 37,08 |
| 20220801 | 5026427 | FU(704727) | Chave Fusível | 11 | 0,9 | 9,9 |
| 20220801 | 5026429 | TD(5366)- (ENTF004267) | Transformador Distribuição | 72 | 3,88 | 279,6 |
| 20220801 | 5026437 | TD(682626)- (ENTF094888) | Transformador Distribuição | 1 | 14,1 | 14,1 |
| 20220801 | 5026438 | FU(757963) | Chave Fusível | 41 | 1,52 | 62,18 |
| 20220801 | 5026439 | TD(18232)- (ENTT170417) | Transformador Distribuição | 1 | 39,27 | 39,27 |
| 20220801 | 5026440 | TD(29900)- (ENTF097251) | Transformador Distribuição | 51 | 1,9 | 96,9 |
| 20220801 | 5026444 | PE(64371931) | Ponto de conexão | 4 | 22,82 | 91,27 |
| 20220801 | 5026449 | TD(28927)- (ENTF110252) | Transformador Distribuição | 1 | 3,42 | 3,42 |
| 20220801 | 5026461 | TD(19531)-(SEM PATRIMONIO) | Transformador Distribuição | 10 | 7,47 | 74,67 |
| 20220801 | 5026470 | TD(50004)- (ENTF032453) | Transformador Distribuição | 1 | 2,82 | 2,82 |
| 20220801 | 5026474 | CF(3210) | Chave Faca | 431 | 0,8 | 344,8 |
| 20220801 | 5026474 | CF(3210) | Chave Faca | 158 | 1,93 | 305,47 |
| 20220801 | 5026474 | CF(3210) | Chave Faca | 2 | 4,3 | 8,6 |
| 20220801 | 5026478 | TD(5762)- (ENTF013868) | Transformador Distribuição | 43 | 1,1 | 47,3 |
| 20220801 | 5026480 | FU(20685) | Chave Fusível | 4 | 13,4 | 53,6 |
| 20220801 | 5026482 | TD(672093)- (ENTF080678) | Transformador Distribuição | 1 | 12,75 | 12,75 |
| 20220801 | 5026484 | CF(13429) | Chave Faca | 4 | 32,15 | 128,6 |
| 20220801 | 5026485 | TD(59306)- (ENTF079805) | Transformador Distribuição | 2 | 6,3 | 12,6 |
| 20220801 | 5026498 | FU(712379) | Chave Fusível | 40 | 14,47 | 578,67 |
| 20220801 | 5026505 | FR(4754) | Chave Fusível Religadora | 452 | 4,28 | 1936,07 |
| 20220801 | 5026506 | FU(10797) | Chave Fusível | 3 | 13,53 | 40,6 |
| 20220801 | 5026507 | TD(747252)- (ENTF105923) | Transformador Distribuição | 8 | 8,62 | 68,93 |

Relatório Situação de Emergência
 Agosto/2022
 Código Único do Relatório: 20220801



| | | | | | | |
|----------|---------|------------------------------|-------------------------------|-----|-------|---------|
| 20220801 | 5026508 | TD(22323)- (ENTF016638) | Transformador Distribuição | 8 | 13,08 | 104,67 |
| 20220801 | 5026509 | FR(8073) | Chave Fusível Religadora | 75 | 16,95 | 1271,25 |
| 20220801 | 5026511 | FR(10720) | Chave Fusível Religadora | 29 | 12,57 | 364,43 |
| 20220801 | 5026513 | FU(1461) | Chave Fusível | 4 | 28,57 | 114,27 |
| 20220801 | 5026514 | TD(2207)- (ENTF074048) | Transformador Distribuição | 4 | 6,02 | 24,07 |
| 20220801 | 5026517 | TD(714209)- (ENTF035634) | Transformador Distribuição | 3 | 35,83 | 107,5 |
| 20220801 | 5026519 | CF(24114) | Chave Faca | 38 | 1,58 | 60,17 |
| 20220801 | 5026519 | CF(24114) | Chave Faca | 126 | 2,48 | 312,9 |
| 20220801 | 5026519 | CF(24114) | Chave Faca | 34 | 6,25 | 212,5 |
| 20220801 | 5026526 | TD(20793)- (ENTF017739) | Transformador Distribuição | 63 | 8,57 | 539,7 |
| 20220801 | 5026533 | FU(14330) | Chave Fusível | 3 | 6,85 | 20,55 |
| 20220801 | 5026534 | TD(23877)- (ENTF036826) | Transformador Distribuição | 1 | 5,62 | 5,62 |
| 20220801 | 5026535 | TD(35163)- (ENTF076180) | Transformador Distribuição | 6 | 9,1 | 54,6 |
| 20220801 | 5026536 | FU(26159) | Chave Fusível | 13 | 4,55 | 59,15 |
| 20220801 | 5026539 | FR(26040) | Chave Fusível Religadora | 9 | 3,17 | 28,5 |
| 20220801 | 5026541 | TD(13554)- (ENTF072578) | Transformador Distribuição | 1 | 10,5 | 10,5 |
| 20220801 | 5026546 | FU(3501) | Chave Fusível | 3 | 11,28 | 33,85 |
| 20220801 | 5026547 | TD(31063)- (ENTT173301) | Transformador Distribuição | 1 | 2,5 | 2,5 |
| 20220801 | 5026551 | TD(37990)- (ENTF545963) | Transformador Distribuição | 1 | 24,8 | 24,8 |
| 20220801 | 5026552 | FU(4108) | Chave Fusível | 29 | 5,22 | 151,28 |
| 20220801 | 5026557 | CL(41702) | Chave Lâmina | 92 | 7,08 | 651,67 |
| 20220801 | 5026559 | FU(5049) | Chave Fusível | 143 | 2,38 | 340,82 |
| 20220801 | 5026566 | TD(51111)- (ENTF546562) | Transformador Distribuição | 1 | 7,05 | 7,05 |
| 20220801 | 5026575 | FU(17344) | Chave Fusível | 9 | 16,22 | 145,95 |
| 20220801 | 5026578 | TD(668878)- (ENTF548261) | Transformador Distribuição | 4 | 23,77 | 95,07 |
| 20220801 | 5026580 | TD(7063)-(SEM PATRIMONIO) | Transformador Distribuição | 139 | 4,25 | 590,75 |
| 20220801 | 5026582 | FU(41149) | Chave Fusível | 19 | 29,23 | 555,43 |

Relatório Situação de Emergência
 Agosto/2022
 Código Único do Relatório: 20220801



| | | | | | | |
|----------|---------|-----------------------------|-------------------------------|-----|-------|--------|
| 20220801 | 5026591 | TD(28870)- (ENTT125028) | Transformador Distribuição | 1 | 4,08 | 4,08 |
| 20220801 | 5026596 | FU(758070) | Chave Fusível | 52 | 7,4 | 384,8 |
| 20220801 | 5026601 | TD(43920)- (ENTF102108) | Transformador Distribuição | 1 | 14,9 | 14,9 |
| 20220801 | 5026606 | PE(19976088) | Ponto de conexão | 10 | 2,63 | 26,33 |
| 20220801 | 5026607 | CL(5343) | Chave Lâmina | 371 | 1,62 | 599,78 |
| 20220801 | 5026609 | FU(2684) | Chave Fusível | 3 | 3,87 | 11,6 |
| 20220801 | 5026611 | TD(55831)- (ENTT183709) | Transformador Distribuição | 1 | 14,45 | 14,45 |
| 20220801 | 5026613 | FU(4117) | Chave Fusível | 3 | 26,62 | 79,85 |
| 20220801 | 5026615 | TD(657675)- (ENTF087549) | Transformador Distribuição | 1 | 0,42 | 0,42 |
| 20220801 | 5026616 | TD(4971)- (ENTF055036) | Transformador Distribuição | 19 | 3,97 | 75,37 |
| 20220801 | 5026621 | TD(32881)- (ENTF015724) | Transformador Distribuição | 1 | 1,78 | 1,78 |
| 20220801 | 5026623 | FU(14333) | Chave Fusível | 7 | 9,42 | 65,92 |
| 20220801 | 5026625 | TD(19917)- (ENTF100564) | Transformador Distribuição | 3 | 1,25 | 3,75 |
| 20220801 | 5026639 | FU(17515) | Chave Fusível | 1 | 27,4 | 27,4 |
| 20220801 | 5026640 | FU(18169) | Chave Fusível | 2 | 2,67 | 5,33 |
| 20220801 | 5026649 | FR(18208) | Chave Fusível Religadora | 4 | 2,7 | 10,8 |
| 20220801 | 5026650 | FU(15819) | Chave Fusível | 3 | 7,02 | 21,05 |
| 20220801 | 5026656 | FU(718400) | Chave Fusível | 41 | 1,2 | 49,2 |
| 20220801 | 5026657 | CF(16035) | Chave Faca | 44 | 1,47 | 64,53 |
| 20220801 | 5026657 | CF(16035) | Chave Faca | 6 | 2,7 | 16,2 |
| 20220801 | 5026664 | TD(47285)- (ENTF028828) | Transformador Distribuição | 1 | 26,08 | 26,08 |
| 20220801 | 5026665 | PE(19137093) | Ponto de conexão | 1 | 2,38 | 2,38 |
| 20220801 | 5026667 | TD(18052)- (ENTF108021) | Transformador Distribuição | 2 | 25,28 | 50,57 |
| 20220801 | 5026678 | CF(754246) | Chave Faca | 37 | 1,8 | 66,6 |
| 20220801 | 5026678 | CF(754246) | Chave Faca | 30 | 5 | 150 |
| 20220801 | 5026678 | CF(754246) | Chave Faca | 78 | 6,68 | 521,3 |
| 20220801 | 5026678 | CF(754246) | Chave Faca | 2 | 8,22 | 16,43 |
| 20220801 | 5026678 | CF(754246) | Chave Faca | 7 | 8,88 | 62,18 |
| 20220801 | 5026683 | FR(744933) | Chave Fusível Religadora | 51 | 5,35 | 272,85 |

Relatório Situação de Emergência
 Agosto/2022
 Código Único do Relatório: 20220801



| | | | | | | |
|----------|---------|-------------------------------|-------------------------------|------|-------|--------|
| 20220801 | 5026690 | TD(13537)- (ENTF108281) | Transformador Distribuição | 39 | 6,47 | 252,2 |
| 20220801 | 5026692 | CF(744658) | Chave Faca | 65 | 2,67 | 173,33 |
| 20220801 | 5026692 | CF(744658) | Chave Faca | 33 | 3,43 | 113,3 |
| 20220801 | 5026692 | CF(744658) | Chave Faca | 47 | 5,9 | 277,3 |
| 20220801 | 5026698 | TD(29420)-(SEM PATRIMONIO) | Transformador Distribuição | 1 | 4,45 | 4,45 |
| 20220801 | 5026699 | FU(22116) | Chave Fusível | 6 | 1,65 | 9,9 |
| 20220801 | 5026700 | TD(677306)- (ENTF047786) | Transformador Distribuição | 6 | 4,25 | 25,5 |
| 20220801 | 5026701 | FU(18669) | Chave Fusível | 1 | 21,3 | 21,3 |
| 20220801 | 5026702 | TD(11257)- (ENTF547804) | Transformador Distribuição | 20 | 8,62 | 172,33 |
| 20220801 | 5026702 | TD(11257)- (ENTF547804) | Transformador Distribuição | 52 | 10,37 | 539,07 |
| 20220801 | 5026703 | TD(23518)- (ENTF542759) | Transformador Distribuição | 9 | 1,47 | 13,2 |
| 20220801 | 5026706 | TD(33580)- (ENTF105752) | Transformador Distribuição | 1 | 7,58 | 7,58 |
| 20220801 | 5026707 | FR(10988) | Chave Fusível Religadora | 57 | 21,6 | 1231,2 |
| 20220801 | 5026710 | CE(19719) | Chave Seccionadora | 9 | 28 | 252 |
| 20220801 | 5026715 | TD(11888)- (ENTF064324) | Transformador Distribuição | 1 | 3,77 | 3,77 |
| 20220801 | 5026728 | PE(20020680) | Ponto de conexão | 1 | 8,18 | 8,18 |
| 20220801 | 5026740 | TD(741767)- (ENTF065937) | Transformador Distribuição | 3 | 27,7 | 83,1 |
| 20220801 | 5026742 | FR(4323) | Chave Fusível Religadora | 9 | 2,45 | 22,05 |
| 20220801 | 5026746 | PE(17129228) | Ponto de conexão | 1 | 3,8 | 3,8 |
| 20220801 | 5026755 | FU(13493) | Chave Fusível | 89 | 6,33 | 563,67 |
| 20220801 | 5026768 | FU(682296) | Chave Fusível | 193 | 3,4 | 656,2 |
| 20220801 | 5026770 | FU(725597) | Chave Fusível | 2480 | 0,35 | 868 |
| 20220801 | 5026770 | FU(725597) | Chave Fusível | 238 | 0,62 | 146,77 |
| 20220801 | 5026770 | FU(725597) | Chave Fusível | 45 | 2,62 | 117,75 |
| 20220801 | 5026793 | TD(47265)-(SEM PATRIMONIO) | Transformador Distribuição | 9 | 1,35 | 12,15 |
| 20220801 | 5026801 | FR(717464) | Chave Fusível Religadora | 9 | 5,82 | 52,35 |

Relatório Situação de Emergência
 Agosto/2022
 Código Único do Relatório: 20220801



| | | | | | | |
|----------|---------|-------------------------------|-------------------------------|-----|-------|---------|
| 20220801 | 5026802 | TD(30410)- (ENTF020165) | Transformador Distribuição | 94 | 3,5 | 329 |
| 20220801 | 5026803 | TD(57079)-(SEM PATRIMONIO) | Transformador Distribuição | 4 | 4 | 16 |
| 20220801 | 5026808 | FU(17513) | Chave Fusível | 2 | 10,88 | 21,77 |
| 20220801 | 5026809 | TD(7463)- (ENTF040427) | Transformador Distribuição | 64 | 5,7 | 364,8 |
| 20220801 | 5026826 | PE(13179446) | Ponto de conexão | 1 | 1,95 | 1,95 |
| 20220801 | 5026831 | TD(20749)- (ENTF102720) | Transformador Distribuição | 2 | 14,92 | 29,83 |
| 20220801 | 5026832 | TD(16862)- (ENTF102959) | Transformador Distribuição | 1 | 4,63 | 4,63 |
| 20220801 | 5026836 | TD(714127)- (ENTF052761) | Transformador Distribuição | 91 | 7,92 | 720,42 |
| 20220801 | 5026845 | FU(19430) | Chave Fusível | 46 | 1,53 | 70,53 |
| 20220801 | 5026845 | FU(19430) | Chave Fusível | 424 | 2,52 | 1067,07 |
| 20220801 | 5026845 | FU(19430) | Chave Fusível | 1 | 4,22 | 4,22 |
| 20220801 | 5026856 | TD(11926)-(SEM PATRIMONIO) | Transformador Distribuição | 4 | 31,43 | 125,73 |
| 20220801 | 5026862 | FU(17521) | Chave Fusível | 9 | 28,43 | 255,9 |
| 20220801 | 5026877 | CF(35776) | Chave Faca | 109 | 0,28 | 30,88 |
| 20220801 | 5026877 | CF(35776) | Chave Faca | 63 | 1,85 | 116,55 |
| 20220801 | 5026877 | CF(35776) | Chave Faca | 46 | 1,87 | 85,87 |
| 20220801 | 5026877 | CF(35776) | Chave Faca | 21 | 5,6 | 117,6 |
| 20220801 | 5026902 | TD(19513)- (ENTF016803) | Transformador Distribuição | 2 | 51,6 | 103,2 |
| 20220801 | 5026905 | TD(43521)- (ENTF104315) | Transformador Distribuição | 1 | 6,08 | 6,08 |
| 20220801 | 5026913 | TD(736838)- (ENTF064007) | Transformador Distribuição | 39 | 5,37 | 209,3 |
| 20220801 | 5026915 | FU(27506) | Chave Fusível | 3 | 12,8 | 38,4 |
| 20220801 | 5026925 | FU(9413) | Chave Fusível | 9 | 2,62 | 23,55 |
| 20220801 | 5026931 | TD(652082)- (ENTF008880) | Transformador Distribuição | 36 | 1,45 | 52,2 |
| 20220801 | 5026940 | PE(19816789) | Ponto de conexão | 1 | 11,47 | 11,47 |
| 20220801 | 5026944 | FU(19323) | Chave Fusível | 6 | 6,02 | 36,1 |
| 20220801 | 5026949 | FU(45216) | Chave Fusível | 99 | 2,03 | 201,3 |
| 20220801 | 5026959 | FU(21901) | Chave Fusível | 4 | 26,23 | 104,93 |
| 20220801 | 5026977 | TD(8368)-(SEM PATRIMONIO) | Transformador Distribuição | 9 | 4,35 | 39,15 |

Relatório Situação de Emergência
 Agosto/2022
 Código Único do Relatório: 20220801



| | | | | | | |
|----------|---------|------------------------------------|-------------------------------|------|-------|--------|
| 20220801 | 5026982 | TD(4376)- (ENTF020160) | Transformador Distribuição | 52 | 4,23 | 220,13 |
| 20220801 | 5026983 | TD(733909)- (ENTF057510) | Transformador Distribuição | 3 | 1,22 | 3,65 |
| 20220801 | 5026986 | TD(661564)- (ENTF548896) | Transformador Distribuição | 3 | 7,48 | 22,45 |
| 20220801 | 5026993 | RD(723020) | Religador de Linha | 2424 | 0,55 | 1333,2 |
| 20220801 | 5026993 | RD(723020) | Religador de Linha | 40 | 2,47 | 98,67 |
| 20220801 | 5026993 | RD(723020) | Religador de Linha | 107 | 2,53 | 271,07 |
| 20220801 | 5026994 | FU(1823) | Chave Fusível | 6 | 6,07 | 36,4 |
| 20220801 | 5027000 | FU(16081) | Chave Fusível | 11 | 4,33 | 47,67 |
| 20220801 | 5027003 | FU(24678) | Chave Fusível | 6 | 0,95 | 5,7 |
| 20220801 | 5027010 | TD(692923)- (ENTF094172) | Transformador Distribuição | 2 | 29,45 | 58,9 |
| 20220801 | 5027012 | FU(718540) | Chave Fusível | 4 | 2,78 | 11,13 |
| 20220801 | 5027017 | CE(702138) | Chave Seccionadora | 1211 | 0,78 | 948,62 |
| 20220801 | 5027026 | FU(25343) | Chave Fusível | 1 | 7,4 | 7,4 |
| 20220801 | 5027033 | TD(48461)- (ENTF076931) | Transformador Distribuição | 23 | 13,37 | 307,43 |
| 20220801 | 5027033 | TD(48461)- (ENTF076931) | Transformador Distribuição | 4 | 15,8 | 63,2 |
| 20220801 | 5027039 | FU(31135) | Chave Fusível | 2 | 24,22 | 48,43 |
| 20220801 | 5027046 | TD(50863)- (ENTF070163) | Transformador Distribuição | 3 | 7,75 | 23,25 |
| 20220801 | 5027076 | TD(34367)- (ENTT182549) | Transformador Distribuição | 1 | 3,43 | 3,43 |
| 20220801 | 5027085 | TD(14399)- (ENTF104696) | Transformador Distribuição | 1 | 5,8 | 5,8 |
| 20220801 | 5027086 | FU(21300) | Chave Fusível | 8 | 14,32 | 114,53 |
| 20220801 | 5027093 | PE(18397970) | Ponto de conexão | 109 | 3,5 | 381,5 |
| 20220801 | 5027095 | TD(692798)- (SEM PATRIMONIO) | Transformador Distribuição | 4 | 4,27 | 17,07 |
| 20220801 | 5027098 | TD(26505)-(SEM PATRIMONIO) | Transformador Distribuição | 55 | 8,97 | 493,17 |
| 20220801 | 5027101 | FU(734764) | Chave Fusível | 206 | 2,7 | 556,2 |

Relatório Situação de Emergência
 Agosto/2022
 Código Único do Relatório: 20220801



| | | | | | | |
|----------|---------|-------------------------------|-------------------------------|-----|-------|--------|
| 20220801 | 5027102 | TD(737507)- (ENTF064128) | Transformador Distribuição | 5 | 5,62 | 28,08 |
| 20220801 | 5027105 | FU(20482) | Chave Fusível | 1 | 7,05 | 7,05 |
| 20220801 | 5027110 | PE(135627758) | Ponto de conexão | 60 | 9,17 | 550 |
| 20220801 | 5027111 | PE(15908546) | Ponto de conexão | 45 | 2,25 | 101,25 |
| 20220801 | 5027113 | FR(3093) | Chave Fusível Religadora | 18 | 25,65 | 461,7 |
| 20220801 | 5027115 | FU(94290) | Chave Fusível | 104 | 3,48 | 362,27 |
| 20220801 | 5027139 | TD(678059)- (ENTF092557) | Transformador Distribuição | 28 | 2,32 | 64,87 |
| 20220801 | 5027158 | TD(27284)- (ENTF062650) | Transformador Distribuição | 1 | 8,48 | 8,48 |
| 20220801 | 5027160 | TD(29279)-(SEM PATRIMONIO) | Transformador Distribuição | 1 | 3,83 | 3,83 |
| 20220801 | 5027166 | PE(16956961) | Ponto de conexão | 1 | 1,92 | 1,92 |
| 20220801 | 5027168 | FU(722917) | Chave Fusível | 1 | 24,97 | 24,97 |
| 20220801 | 5027169 | TD(44262)-(SEM PATRIMONIO) | Transformador Distribuição | 48 | 2,13 | 102,4 |
| 20220801 | 5027172 | TD(49457)- (ENTF087897) | Transformador Distribuição | 1 | 1,98 | 1,98 |
| 20220801 | 5027173 | PE(11411309) | Ponto de conexão | 1 | 4,7 | 4,7 |
| 20220801 | 5027183 | FU(30439) | Chave Fusível | 1 | 2,72 | 2,72 |
| 20220801 | 5027189 | FR(757316) | Chave Fusível Religadora | 10 | 4,4 | 44 |
| 20220801 | 5027192 | FU(21614) | Chave Fusível | 6 | 27,53 | 165,2 |
| 20220801 | 5027197 | TD(57249)- (ENTF049174) | Transformador Distribuição | 2 | 3,85 | 7,7 |
| 20220801 | 5027216 | TD(687803)- (ENTF046921) | Transformador Distribuição | 1 | 5,72 | 5,72 |
| 20220801 | 5027221 | TD(670981)- (ENTF047047) | Transformador Distribuição | 1 | 2,83 | 2,83 |
| 20220801 | 5027222 | TD(5171)-(SEM PATRIMONIO) | Transformador Distribuição | 31 | 4,3 | 133,3 |
| 20220801 | 5027226 | FU(26882) | Chave Fusível | 2 | 2,4 | 4,8 |
| 20220801 | 5027227 | FU(2894) | Chave Fusível | 13 | 24,87 | 323,27 |
| 20220801 | 5027229 | TD(683744)- (ENTF095056) | Transformador Distribuição | 2 | 29,75 | 59,5 |
| 20220801 | 5027230 | FU(8487) | Chave Fusível | 24 | 2,08 | 50 |

Relatório Situação de Emergência
 Agosto/2022
 Código Único do Relatório: 20220801



| | | | | | | |
|----------|---------|-----------------------------|-------------------------------|-----|-------|--------|
| 20220801 | 5027230 | FU(8487) | Chave Fusível | 3 | 3 | 9 |
| 20220801 | 5027230 | FU(8487) | Chave Fusível | 5 | 3,63 | 18,17 |
| 20220801 | 5027239 | TD(682626)- (ENTF094888) | Transformador Distribuição | 2 | 15,38 | 30,77 |
| 20220801 | 5027242 | TD(698156)- (ENTF045617) | Transformador Distribuição | 1 | 7,85 | 7,85 |
| 20220801 | 5027243 | FR(38054) | Chave Fusível Religadora | 26 | 26,98 | 701,57 |
| 20220801 | 5027246 | TD(652686)- (ENTF081892) | Transformador Distribuição | 6 | 7,7 | 46,2 |
| 20220801 | 5027252 | TD(60994)- (ENTF080033) | Transformador Distribuição | 2 | 15,13 | 30,27 |
| 20220801 | 5027253 | CF(7862314) | Chave Faca | 80 | 0,27 | 21,33 |
| 20220801 | 5027253 | CF(7862314) | Chave Faca | 138 | 0,28 | 39,1 |
| 20220801 | 5027253 | CF(7862314) | Chave Faca | 78 | 1,42 | 110,5 |
| 20220801 | 5027253 | CF(7862314) | Chave Faca | 12 | 3,67 | 44 |
| 20220801 | 5027253 | CF(7862314) | Chave Faca | 75 | 4,42 | 331,25 |
| 20220801 | 5027253 | CF(7862314) | Chave Faca | 83 | 4,7 | 390,1 |
| 20220801 | 5027253 | CF(7862314) | Chave Faca | 1 | 5,35 | 5,35 |
| 20220801 | 5027253 | CF(7862314) | Chave Faca | 1 | 6,08 | 6,08 |
| 20220801 | 5027258 | FU(707178) | Chave Fusível | 2 | 7,82 | 15,63 |
| 20220801 | 5027265 | TD(9416)- (ENTF005614) | Transformador Distribuição | 22 | 1,98 | 43,63 |
| 20220801 | 5027271 | PE(17241185) | Ponto de conexão | 1 | 3,18 | 3,18 |
| 20220801 | 5027272 | FU(24710) | Chave Fusível | 3 | 4,15 | 12,45 |
| 20220801 | 5027285 | FU(8061) | Chave Fusível | 39 | 5,43 | 211,9 |
| 20220801 | 5027285 | FU(8061) | Chave Fusível | 34 | 5,58 | 189,83 |
| 20220801 | 5027285 | FU(8061) | Chave Fusível | 9 | 8,82 | 79,35 |
| 20220801 | 5027298 | TD(39397)- (ENTF068047) | Transformador Distribuição | 3 | 2,08 | 6,25 |
| 20220801 | 5027301 | PE(18806462) | Ponto de conexão | 1 | 1,75 | 1,75 |
| 20220801 | 5027303 | TD(45591)- (ENTF076051) | Transformador Distribuição | 1 | 4,38 | 4,38 |
| 20220801 | 5027304 | TD(8317)- (ENTF021018) | Transformador Distribuição | 55 | 3,18 | 175,08 |
| 20220801 | 5027306 | TD(13404)- (ENTF103682) | Transformador Distribuição | 43 | 4,97 | 213,57 |
| 20220801 | 5027309 | TD(61361)- (ENTF083804) | Transformador Distribuição | 1 | 5,22 | 5,22 |

Relatório Situação de Emergência
 Agosto/2022
 Código Único do Relatório: 20220801



| | | | | | | |
|----------|---------|------------------------------|-------------------------------|-----|-------|--------|
| 20220801 | 5027310 | TD(36183)- (ENTF545672) | Transformador Distribuição | 2 | 26,25 | 52,5 |
| 20220801 | 5027311 | FR(4235) | Chave Fusível Religadora | 23 | 5,52 | 126,88 |
| 20220801 | 5027325 | TD(49452)- (ENTF103435) | Transformador Distribuição | 1 | 9,4 | 9,4 |
| 20220801 | 5027327 | TD(31791)- (ENTT123857) | Transformador Distribuição | 1 | 3,78 | 3,78 |
| 20220801 | 5027328 | PE(19299392) | Ponto de conexão | 1 | 2,93 | 2,93 |
| 20220801 | 5027334 | RD(744946) | Religador de Linha | 115 | 1,1 | 126,5 |
| 20220801 | 5027335 | TD(678052)- (ENTF092562) | Transformador Distribuição | 83 | 2,53 | 210,27 |
| 20220801 | 5027338 | TD(36883)- (ENTF103633) | Transformador Distribuição | 3 | 4,57 | 13,7 |
| 20220801 | 5027340 | FU(22154) | Chave Fusível | 2 | 3,87 | 7,73 |
| 20220801 | 5027341 | FU(21023) | Chave Fusível | 4 | 2,67 | 10,67 |
| 20220801 | 5027354 | RD(35274) | Religador de Linha | 212 | 0,1 | 21,2 |
| 20220801 | 5027354 | RD(35274) | Religador de Linha | 83 | 1,65 | 136,95 |
| 20220801 | 5027354 | RD(35274) | Religador de Linha | 73 | 2,08 | 152,08 |
| 20220801 | 5027363 | PE(16339066) | Ponto de conexão | 1 | 2,28 | 2,28 |
| 20220801 | 5027366 | RD(736018) | Religador de Linha | 14 | 2,27 | 31,73 |
| 20220801 | 5027366 | RD(736018) | Religador de Linha | 73 | 2,38 | 173,98 |
| 20220801 | 5027366 | RD(736018) | Religador de Linha | 48 | 2,48 | 119,2 |
| 20220801 | 5027379 | FU(20681) | Chave Fusível | 3 | 4,32 | 12,95 |
| 20220801 | 5027388 | PE(18660005) | Ponto de conexão | 1 | 8,15 | 8,15 |
| 20220801 | 5027391 | TD(20228)- (ENTF107378) | Transformador Distribuição | 1 | 5,22 | 5,22 |
| 20220801 | 5027393 | TD(TD43490)- (ENTF087151) | Transformador Distribuição | 177 | 8,23 | 1457,3 |
| 20220801 | 5027395 | TD(29200)- (ENTT179178) | Transformador Distribuição | 1 | 2,92 | 2,92 |

Relatório Situação de Emergência
 Agosto/2022
 Código Único do Relatório: 20220801



| | | | | | | |
|----------|---------|------------------------------------|-------------------------------|-----|-------|--------|
| 20220801 | 5027396 | TD(703948)- (SEM PATRIMONIO) | Transformador Distribuição | 1 | 2,47 | 2,47 |
| 20220801 | 5027397 | TD(47635)- (ENTF052926) | Transformador Distribuição | 2 | 29,15 | 58,3 |
| 20220801 | 5027410 | FU(6527) | Chave Fusível | 33 | 1,45 | 47,85 |
| 20220801 | 5027416 | TD(30256)- (ENTT110267) | Transformador Distribuição | 1 | 6,7 | 6,7 |
| 20220801 | 5027423 | TD(711293)- (SEM PATRIMONIO) | Transformador Distribuição | 1 | 6,53 | 6,53 |
| 20220801 | 5027425 | FU(16386) | Chave Fusível | 44 | 15,38 | 676,87 |
| 20220801 | 5027427 | FU(29040) | Chave Fusível | 3 | 2,23 | 6,7 |
| 20220801 | 5027433 | FU(8552) | Chave Fusível | 11 | 19,37 | 213,03 |
| 20220801 | 5027434 | TD(663920)- (ENTF103778) | Transformador Distribuição | 1 | 21,9 | 21,9 |
| 20220801 | 5027435 | TD(4376)- (ENTF020160) | Transformador Distribuição | 68 | 2,13 | 145,07 |
| 20220801 | 5027442 | TD(20281)- (ENTF107193) | Transformador Distribuição | 1 | 2,65 | 2,65 |
| 20220801 | 5027455 | FR(744591) | Chave Fusível Religadora | 24 | 3,52 | 84,4 |
| 20220801 | 5027461 | FU(10365) | Chave Fusível | 42 | 8,65 | 363,3 |
| 20220801 | 5027470 | FR(24583) | Chave Fusível Religadora | 27 | 5,3 | 143,1 |
| 20220801 | 5027474 | TD(17958)- (ENTF102244) | Transformador Distribuição | 1 | 26,18 | 26,18 |
| 20220801 | 5027475 | TD(31371)- (ENTT172162) | Transformador Distribuição | 1 | 4,95 | 4,95 |
| 20220801 | 5027476 | FU(1641) | Chave Fusível | 87 | 0,78 | 68,15 |
| 20220801 | 5027476 | FU(1641) | Chave Fusível | 1 | 1,63 | 1,63 |
| 20220801 | 5027477 | TD(56683)-(SEM PATRIMONIO) | Transformador Distribuição | 1 | 5,3 | 5,3 |
| 20220801 | 5027479 | CF(37014280) | Chave Faca | 21 | 1,62 | 33,95 |
| 20220801 | 5027479 | CF(37014280) | Chave Faca | 14 | 2 | 28 |
| 20220801 | 5027479 | CF(37014280) | Chave Faca | 4 | 2,55 | 10,2 |
| 20220801 | 5027479 | CF(37014280) | Chave Faca | 345 | 2,9 | 1000,5 |
| 20220801 | 5027479 | CF(37014280) | Chave Faca | 1 | 5,48 | 5,48 |
| 20220801 | 5027480 | TD(28158)- (ENTF545634) | Transformador Distribuição | 1 | 4,33 | 4,33 |
| 20220801 | 5027483 | TD(3604)- (ENTT100073) | Transformador Distribuição | 1 | 2,57 | 2,57 |
| 20220801 | 5027492 | FU(25922) | Chave Fusível | 15 | 2,38 | 35,75 |

Relatório Situação de Emergência
 Agosto/2022
 Código Único do Relatório: 20220801



| | | | | | | |
|----------|---------|-----------------------------|----------------------------|------|-------|---------|
| 20220801 | 5027523 | FR(684063) | Chave Fusível Religadora | 50 | 5,53 | 276,67 |
| 20220801 | 5027530 | TD(11770)- (ENTT122752) | Transformador Distribuição | 1 | 5,63 | 5,63 |
| 20220801 | 5027531 | FR(22775) | Chave Fusível Religadora | 21 | 2,3 | 48,3 |
| 20220801 | 5027548 | FR(20776) | Chave Fusível Religadora | 6 | 6,27 | 37,6 |
| 20220801 | 5027550 | FU(26178) | Chave Fusível | 2 | 7,13 | 14,27 |
| 20220801 | 5027551 | TD(36511)- (ENTF062226) | Transformador Distribuição | 1 | 24,3 | 24,3 |
| 20220801 | 5027552 | TD(15235)- (ENTF102211) | Transformador Distribuição | 2 | 2,5 | 5 |
| 20220801 | 5027554 | FU(679799) | Chave Fusível | 23 | 2,32 | 53,28 |
| 20220801 | 5027554 | FU(679799) | Chave Fusível | 3 | 5,32 | 15,95 |
| 20220801 | 5027554 | FU(679799) | Chave Fusível | 7 | 6,07 | 42,47 |
| 20220801 | 5027554 | FU(679799) | Chave Fusível | 6 | 7,18 | 43,1 |
| 20220801 | 5027554 | FU(679799) | Chave Fusível | 2 | 18,28 | 36,57 |
| 20220801 | 5027554 | FU(679799) | Chave Fusível | 3 | 18,88 | 56,65 |
| 20220801 | 5027554 | FU(679799) | Chave Fusível | 11 | 22,58 | 248,42 |
| 20220801 | 5027555 | TD(7837)- (ENTF020032) | Transformador Distribuição | 76 | 4,13 | 314,13 |
| 20220801 | 5027559 | TD(35182)- (ENTF544206) | Transformador Distribuição | 5 | 3,4 | 17 |
| 20220801 | 5027562 | TD(679382)- (ENTF547685) | Transformador Distribuição | 2 | 22,68 | 45,37 |
| 20220801 | 5027565 | CF(5611) | Chave Faca | 1365 | 0,7 | 955,5 |
| 20220801 | 5027565 | CF(5611) | Chave Faca | 626 | 3,07 | 1919,73 |
| 20220801 | 5027570 | TD(26456)- (ENTF107481) | Transformador Distribuição | 1 | 8,48 | 8,48 |
| 20220801 | 5027571 | TD(52437)- (ENTF051910) | Transformador Distribuição | 1 | 4,35 | 4,35 |
| 20220801 | 5027572 | FR(37686) | Chave Fusível Religadora | 15 | 0,72 | 10,75 |
| 20220801 | 5027575 | TD(39453)- (ENTF075427) | Transformador Distribuição | 1 | 2,37 | 2,37 |
| 20220801 | 5027583 | FU(679305) | Chave Fusível | 4 | 9,62 | 38,47 |
| 20220801 | 5027584 | PE(13700258) | Ponto de conexão | 1 | 5,03 | 5,03 |
| 20220801 | 5027586 | TD(47351)- (ENTF076873) | Transformador Distribuição | 4 | 21,73 | 86,93 |

Relatório Situação de Emergência
 Agosto/2022
 Código Único do Relatório: 20220801



| | | | | | | |
|----------|---------|-------------------------------|-------------------------------|-----|-------|--------|
| 20220801 | 5027588 | TD(42433)- (ENTT182233) | Transformador Distribuição | 1 | 2,57 | 2,57 |
| 20220801 | 5027591 | FR(42045) | Chave Fusível Religadora | 1 | 27,98 | 27,98 |
| 20220801 | 5027600 | PE(18199952) | Ponto de conexão | 2 | 21,62 | 43,23 |
| 20220801 | 5027603 | TD(686106)- (ENTF096381) | Transformador Distribuição | 1 | 11,57 | 11,57 |
| 20220801 | 5027613 | TD(15368)- (ENTF545896) | Transformador Distribuição | 1 | 33,68 | 33,68 |
| 20220801 | 5027617 | TD(1420)- (ENTF091769) | Transformador Distribuição | 1 | 5,98 | 5,98 |
| 20220801 | 5027618 | TD(686033)- (ENTF000779) | Transformador Distribuição | 47 | 1,48 | 69,72 |
| 20220801 | 5027619 | FU(18676) | Chave Fusível | 2 | 3,77 | 7,53 |
| 20220801 | 5027621 | TD(13873)- (ENTT122439) | Transformador Distribuição | 1 | 13,18 | 13,18 |
| 20220801 | 5027622 | TD(15453)- (ENTF104180) | Transformador Distribuição | 1 | 2,48 | 2,48 |
| 20220801 | 5027628 | FU(744528) | Chave Fusível | 9 | 1,12 | 10,05 |
| 20220801 | 5027629 | FU(711570) | Chave Fusível | 3 | 20,78 | 62,35 |
| 20220801 | 5027630 | TD(729548)- (ENTF044546) | Transformador Distribuição | 3 | 12,73 | 38,2 |
| 20220801 | 5027636 | TD(14010)-(SEM PATRIMONIO) | Transformador Distribuição | 1 | 3,55 | 3,55 |
| 20220801 | 5027640 | TD(729332)- (ENTF061508) | Transformador Distribuição | 1 | 52,65 | 52,65 |
| 20220801 | 5027641 | FU(24908) | Chave Fusível | 13 | 8,75 | 113,75 |
| 20220801 | 5027642 | FR(10614) | Chave Fusível Religadora | 43 | 0,8 | 34,4 |
| 20220801 | 5027642 | FR(10614) | Chave Fusível Religadora | 11 | 1,82 | 19,98 |
| 20220801 | 5027646 | FU(703431) | Chave Fusível | 1 | 3,63 | 3,63 |
| 20220801 | 5027649 | TD(33924)- (ENTF095667) | Transformador Distribuição | 2 | 21,23 | 42,47 |
| 20220801 | 5027650 | FU(16032) | Chave Fusível | 3 | 21,32 | 63,95 |
| 20220801 | 5027657 | TD(700256)- (ENTF045150) | Transformador Distribuição | 1 | 1,25 | 1,25 |
| 20220801 | 5027666 | FU(705255) | Chave Fusível | 6 | 4,38 | 26,3 |
| 20220801 | 5027669 | FU(2394) | Chave Fusível | 113 | 2,22 | 250,48 |
| 20220801 | 5027675 | PE(18595157) | Ponto de conexão | 1 | 2,68 | 2,68 |

Relatório Situação de Emergência
 Agosto/2022
 Código Único do Relatório: 20220801



| | | | | | | |
|----------|---------|-----------------------------|-------------------------------|------|-------|--------|
| 20220801 | 5027680 | FU(18622) | Chave Fusível | 3 | 24,33 | 73 |
| 20220801 | 5027682 | FU(27680) | Chave Fusível | 1 | 1,08 | 1,08 |
| 20220801 | 5027689 | TD(55001)- (ENTF023463) | Transformador Distribuição | 2 | 2,72 | 5,43 |
| 20220801 | 5027690 | FR(8415) | Chave Fusível Religadora | 32 | 7,6 | 243,2 |
| 20220801 | 5027692 | TD(16942)- (ENTT175194) | Transformador Distribuição | 1 | 3,57 | 3,57 |
| 20220801 | 5027693 | FU(30222) | Chave Fusível | 5 | 25,12 | 125,58 |
| 20220801 | 5027695 | TD(51170)- (ENTF077961) | Transformador Distribuição | 1 | 20,23 | 20,23 |
| 20220801 | 5027699 | TD(16839)- (ENTF049627) | Transformador Distribuição | 3 | 1,18 | 3,55 |
| 20220801 | 5027701 | FR(691852) | Chave Fusível Religadora | 11 | 21,45 | 235,95 |
| 20220801 | 5027704 | FU(16758) | Chave Fusível | 3 | 4,55 | 13,65 |
| 20220801 | 5027708 | TD(22007)- (ENTF106207) | Transformador Distribuição | 1 | 18,62 | 18,62 |
| 20220801 | 5027713 | FU(694292) | Chave Fusível | 49 | 2,5 | 122,5 |
| 20220801 | 5027733 | TD(723756)- (ENTF047896) | Transformador Distribuição | 1 | 5,68 | 5,68 |
| 20220801 | 5027739 | TD(733429)- (ENTF065269) | Transformador Distribuição | 1 | 12,35 | 12,35 |
| 20220801 | 5027751 | TD(38238)- (ENTF016555) | Transformador Distribuição | 10 | 25,35 | 253,5 |
| 20220801 | 5027753 | TD(39859)- (ENTF565064) | Transformador Distribuição | 1 | 9,3 | 9,3 |
| 20220801 | 5027763 | FU(19037) | Chave Fusível | 46 | 6,48 | 298,23 |
| 20220801 | 5027769 | FU(15758) | Chave Fusível | 11 | 2,65 | 29,15 |
| 20220801 | 5027786 | RD(749262) | Religador de Linha | 1110 | 0,33 | 370 |
| 20220801 | 5027786 | RD(749262) | Religador de Linha | 509 | 1,83 | 933,17 |
| 20220801 | 5027791 | PE(14397913) | Ponto de conexão | 1 | 2,58 | 2,58 |
| 20220801 | 5027807 | PE(14297578) | Ponto de conexão | 39 | 6,47 | 252,2 |
| 20220801 | 5027809 | FU(41303) | Chave Fusível | 8 | 2,72 | 21,73 |
| 20220801 | 5027811 | TD(658503)- (ENTF084025) | Transformador Distribuição | 1 | 27,7 | 27,7 |
| 20220801 | 5027815 | FU(2949) | Chave Fusível | 23 | 20,37 | 468,43 |

Relatório Situação de Emergência
 Agosto/2022
 Código Único do Relatório: 20220801



| | | | | | | |
|----------|---------|-----------------------------|----------------------------|----|-------|---------|
| 20220801 | 5027827 | FR(24422) | Chave Fusível Religadora | 11 | 1,4 | 15,4 |
| 20220801 | 5027828 | TD(696263)- (ENTF097120) | Transformador Distribuição | 4 | 42,83 | 171,33 |
| 20220801 | 5027836 | TD(28805)- (ENTF056116) | Transformador Distribuição | 75 | 4,7 | 352,5 |
| 20220801 | 5027839 | TD(55804)- (ENTF051143) | Transformador Distribuição | 1 | 7,4 | 7,4 |
| 20220801 | 5027840 | TD(46366)- (ENTF039309) | Transformador Distribuição | 1 | 7,47 | 7,47 |
| 20220801 | 5027852 | TD(27362)- (ENTF101359) | Transformador Distribuição | 4 | 20,78 | 83,13 |
| 20220801 | 5027861 | FU(18170) | Chave Fusível | 5 | 25,18 | 125,92 |
| 20220801 | 5027863 | TD(14448)- (ENTF099697) | Transformador Distribuição | 1 | 19,22 | 19,22 |
| 20220801 | 5027870 | FR(39260) | Chave Fusível Religadora | 26 | 18,12 | 471,03 |
| 20220801 | 5027885 | TD(706602)- (ENTF054138) | Transformador Distribuição | 1 | 4,55 | 4,55 |
| 20220801 | 5027889 | TD(23651)- (ENTF071736) | Transformador Distribuição | 6 | 5,68 | 34,1 |
| 20220801 | 5027892 | TD(11535)- (ENTT105295) | Transformador Distribuição | 2 | 1,25 | 2,5 |
| 20220801 | 5027893 | FU(13958) | Chave Fusível | 26 | 17,53 | 455,87 |
| 20220801 | 5027902 | FR(10706) | Chave Fusível Religadora | 44 | 2,75 | 121 |
| 20220801 | 5027903 | PE(16509548) | Ponto de conexão | 1 | 1,42 | 1,42 |
| 20220801 | 5027904 | FU(23878) | Chave Fusível | 44 | 27,83 | 1224,67 |
| 20220801 | 5027906 | FU(38725) | Chave Fusível | 52 | 22,05 | 1146,6 |
| 20220801 | 5027908 | FR(10169) | Chave Fusível Religadora | 81 | 0,08 | 6,75 |
| 20220801 | 5027908 | FR(10169) | Chave Fusível Religadora | 8 | 0,7 | 5,6 |
| 20220801 | 5027908 | FR(10169) | Chave Fusível Religadora | 81 | 1,12 | 90,45 |
| 20220801 | 5027908 | FR(10169) | Chave Fusível Religadora | 27 | 1,65 | 44,55 |
| 20220801 | 5027908 | FR(10169) | Chave Fusível Religadora | 34 | 2,05 | 69,7 |
| 20220801 | 5027908 | FR(10169) | Chave Fusível Religadora | 3 | 16,12 | 48,35 |

Relatório Situação de Emergência
 Agosto/2022
 Código Único do Relatório: 20220801



| | | | | | | |
|----------|---------|----------------------------|-------------------------------|-----|-------|---------|
| 20220801 | 5027908 | FR(10169) | Chave Fusível Religadora | 9 | 18,2 | 163,8 |
| 20220801 | 5027915 | TD(36655)- (ENTF064494) | Transformador Distribuição | 1 | 1,78 | 1,78 |
| 20220801 | 5027917 | FU(42043) | Chave Fusível | 12 | 0,57 | 6,8 |
| 20220801 | 5027917 | FU(42043) | Chave Fusível | 1 | 6,37 | 6,37 |
| 20220801 | 5027917 | FU(42043) | Chave Fusível | 6 | 7,52 | 45,1 |
| 20220801 | 5027917 | FU(42043) | Chave Fusível | 2 | 9,18 | 18,37 |
| 20220801 | 5027917 | FU(42043) | Chave Fusível | 10 | 9,55 | 95,5 |
| 20220801 | 5027917 | FU(42043) | Chave Fusível | 1 | 24,37 | 24,37 |
| 20220801 | 5027921 | FU(18103) | Chave Fusível | 1 | 13,55 | 13,55 |
| 20220801 | 5027927 | FU(27305) | Chave Fusível | 9 | 16,45 | 148,05 |
| 20220801 | 5027929 | FU(20970) | Chave Fusível | 6 | 1,5 | 9 |
| 20220801 | 5027933 | RD(1206614) | Religador de Linha | 107 | 0,07 | 7,13 |
| 20220801 | 5027933 | RD(1206614) | Religador de Linha | 9 | 0,1 | 0,9 |
| 20220801 | 5027933 | RD(1206614) | Religador de Linha | 9 | 0,22 | 1,95 |
| 20220801 | 5027933 | RD(1206614) | Religador de Linha | 9 | 0,23 | 2,1 |
| 20220801 | 5027933 | RD(1206614) | Religador de Linha | 8 | 0,27 | 2,13 |
| 20220801 | 5027933 | RD(1206614) | Religador de Linha | 9 | 3,45 | 31,05 |
| 20220801 | 5027933 | RD(1206614) | Religador de Linha | 34 | 3,87 | 131,47 |
| 20220801 | 5027933 | RD(1206614) | Religador de Linha | 26 | 6,3 | 163,8 |
| 20220801 | 5027933 | RD(1206614) | Religador de Linha | 165 | 10,55 | 1740,75 |
| 20220801 | 5027934 | TD(50470)- (ENTF066724) | Transformador Distribuição | 1 | 24,6 | 24,6 |
| 20220801 | 5027937 | TD(59803)- (ENTF068182) | Transformador Distribuição | 1 | 7,4 | 7,4 |
| 20220801 | 5027943 | FR(32244) | Chave Fusível Religadora | 10 | 14,9 | 149 |
| 20220801 | 5027943 | FR(32244) | Chave Fusível Religadora | 12 | 21,67 | 260 |
| 20220801 | 5027949 | TD(10628)- (ENTF028580) | Transformador Distribuição | 97 | 3,68 | 357,28 |

Relatório Situação de Emergência
 Agosto/2022
 Código Único do Relatório: 20220801



| | | | | | | |
|----------|---------|------------------------------------|-------------------------------|-----|-------|---------|
| 20220801 | 5027958 | TD(681670)- (ENTF094447) | Transformador Distribuição | 2 | 18,13 | 36,27 |
| 20220801 | 5027968 | TD(741504)- (ENTF065015) | Transformador Distribuição | 23 | 1,32 | 30,28 |
| 20220801 | 5027974 | TD(22505)- (ENTF051473) | Transformador Distribuição | 1 | 43 | 43 |
| 20220801 | 5027975 | PE(18159565) | Ponto de conexão | 1 | 2,62 | 2,62 |
| 20220801 | 5027976 | TD(654486)- (ENTF013740) | Transformador Distribuição | 1 | 2,28 | 2,28 |
| 20220801 | 5027981 | FR(35295) | Chave Fusível Religadora | 35 | 2,43 | 85,17 |
| 20220801 | 5027981 | FR(35295) | Chave Fusível Religadora | 1 | 18,75 | 18,75 |
| 20220801 | 5027985 | TD(34556)-(SEM PATRIMONIO) | Transformador Distribuição | 2 | 2,93 | 5,87 |
| 20220801 | 5027986 | FU(11524) | Chave Fusível | 62 | 5,32 | 329,63 |
| 20220801 | 5027995 | TD(745417)- (ENTF103071) | Transformador Distribuição | 1 | 21,23 | 21,23 |
| 20220801 | 5028010 | TD(32344)- (ENTT177456) | Transformador Distribuição | 1 | 8,12 | 8,12 |
| 20220801 | 5028016 | FR(39260) | Chave Fusível Religadora | 41 | 25,92 | 1062,58 |
| 20220801 | 5028018 | TD(743896)- (SEM PATRIMONIO) | Transformador Distribuição | 1 | 15,58 | 15,58 |
| 20220801 | 5028027 | TD(61612)- (ENTF083829) | Transformador Distribuição | 1 | 18,37 | 18,37 |
| 20220801 | 5028032 | FR(24384) | Chave Fusível Religadora | 28 | 2,42 | 67,67 |
| 20220801 | 5028036 | PE(13971065) | Ponto de conexão | 55 | 6,9 | 379,5 |
| 20220801 | 5028040 | FU(27040) | Chave Fusível | 1 | 1,92 | 1,92 |
| 20220801 | 5028045 | FU(1718) | Chave Fusível | 6 | 3,48 | 20,9 |
| 20220801 | 5028047 | CF(28933) | Chave Faca | 236 | 0,77 | 180,93 |
| 20220801 | 5028047 | CF(28933) | Chave Faca | 182 | 1,38 | 251,77 |
| 20220801 | 5028047 | CF(28933) | Chave Faca | 240 | 1,72 | 412 |
| 20220801 | 5028048 | TD(17877)- (ENTF107387) | Transformador Distribuição | 2 | 4,93 | 9,87 |
| 20220801 | 5028055 | TD(51495)- (ENTF077941) | Transformador Distribuição | 1 | 17,5 | 17,5 |
| 20220801 | 5028060 | FU(1532) | Chave Fusível | 1 | 4,3 | 4,3 |

Relatório Situação de Emergência
 Agosto/2022
 Código Único do Relatório: 20220801



| | | | | | | |
|----------|---------|------------------------------------|----------------------------|-----|-------|---------|
| 20220801 | 5028067 | FR(21057) | Chave Fusível Religadora | 38 | 9,02 | 342,63 |
| 20220801 | 5028068 | TD(654276)- (ENTF087536) | Transformador Distribuição | 4 | 21,47 | 85,87 |
| 20220801 | 5028073 | TD(682714)- (ENTF094461) | Transformador Distribuição | 3 | 18,45 | 55,35 |
| 20220801 | 5028076 | TD(723071)- (ENTT203954) | Transformador Distribuição | 1 | 25,32 | 25,32 |
| 20220801 | 5028078 | TD(60068)-(SEM PATRIMONIO) | Transformador Distribuição | 2 | 2,83 | 5,67 |
| 20220801 | 5028082 | CL(673669) | Chave Lâmina | 10 | 1,32 | 13,17 |
| 20220801 | 5028092 | TD(45432)- (ENTF001900) | Transformador Distribuição | 2 | 18,93 | 37,87 |
| 20220801 | 5028108 | FU(699455) | Chave Fusível | 1 | 4,3 | 4,3 |
| 20220801 | 5028112 | FU(15242) | Chave Fusível | 3 | 46,53 | 139,6 |
| 20220801 | 5028122 | TD(6410)- (ENTF052455) | Transformador Distribuição | 77 | 6,05 | 465,85 |
| 20220801 | 5028124 | TD(704586)- (ENTF090055) | Transformador Distribuição | 1 | 21,25 | 21,25 |
| 20220801 | 5028125 | FR(2746) | Chave Fusível Religadora | 139 | 15,32 | 2129,02 |
| 20220801 | 5028132 | TD(730252)- (SEM PATRIMONIO) | Transformador Distribuição | 1 | 3,82 | 3,82 |
| 20220801 | 5028135 | FU(38525) | Chave Fusível | 6 | 21,98 | 131,9 |
| 20220801 | 5028138 | TD(31797)- (ENTT178038) | Transformador Distribuição | 1 | 21,73 | 21,73 |
| 20220801 | 5028141 | TD(42652)-(SEM PATRIMONIO) | Transformador Distribuição | 4 | 1,65 | 6,6 |
| 20220801 | 5028148 | FU(22526) | Chave Fusível | 2 | 20,07 | 40,13 |
| 20220801 | 5028157 | PE(20389870) | Ponto de conexão | 1 | 1,9 | 1,9 |
| 20220801 | 5028159 | TD(22192)- (ENTF054408) | Transformador Distribuição | 1 | 20,03 | 20,03 |
| 20220801 | 5028166 | TD(7336)- (ENTF052478) | Transformador Distribuição | 15 | 2,1 | 31,5 |
| 20220801 | 5028176 | PE(17921311) | Ponto de conexão | 1 | 21,1 | 21,1 |
| 20220801 | 5028181 | TD(657221)- (ENTF035879) | Transformador Distribuição | 6 | 25,77 | 154,6 |
| 20220801 | 5028201 | TD(4579)-(SEM PATRIMONIO) | Transformador Distribuição | 95 | 1,53 | 145,67 |

Relatório Situação de Emergência
 Agosto/2022
 Código Único do Relatório: 20220801



| | | | | | | |
|----------|---------|----------------------------|----------------------------|------|-------|---------|
| 20220801 | 5028206 | FU(44080) | Chave Fusível | 1 | 17,68 | 17,68 |
| 20220801 | 5028212 | TD(58110)-(SEM PATRIMONIO) | Transformador Distribuição | 2 | 16,1 | 32,2 |
| 20220801 | 5028215 | FU(44684) | Chave Fusível | 1 | 16,93 | 16,93 |
| 20220801 | 5028221 | FU(24910) | Chave Fusível | 3 | 1,62 | 4,85 |
| 20220801 | 5028231 | TD(29750)-(ENTT179573) | Transformador Distribuição | 1 | 15,02 | 15,02 |
| 20220801 | 5028234 | FU(21063) | Chave Fusível | 20 | 9,88 | 197,67 |
| 20220801 | 5028236 | FU(26044) | Chave Fusível | 4 | 13,73 | 54,93 |
| 20220801 | 5028242 | TD(36339)-(SEM PATRIMONIO) | Transformador Distribuição | 1 | 18,65 | 18,65 |
| 20220801 | 5028245 | TD(8185)-(ENTF011731) | Transformador Distribuição | 49 | 3,15 | 154,35 |
| 20220801 | 5028258 | FR(39975) | Chave Fusível Religadora | 115 | 3,12 | 358,42 |
| 20220801 | 5028258 | FR(39975) | Chave Fusível Religadora | 10 | 4,28 | 42,83 |
| 20220801 | 5028258 | FR(39975) | Chave Fusível Religadora | 42 | 5,57 | 233,8 |
| 20220801 | 5028264 | CL(731544) | Chave Lâmina | 1622 | 0,92 | 1486,83 |
| 20220801 | 5028264 | CL(731544) | Chave Lâmina | 510 | 1,2 | 612 |
| 20220801 | 5028264 | CL(731544) | Chave Lâmina | 170 | 4,32 | 733,83 |
| 20220801 | 5028269 | FU(12925) | Chave Fusível | 2 | 22,77 | 45,53 |
| 20220801 | 5028270 | TD(41359)-(ENTF064731) | Transformador Distribuição | 1 | 16,25 | 16,25 |
| 20220801 | 5028271 | FR(7841) | Chave Fusível Religadora | 10 | 1,37 | 13,67 |
| 20220801 | 5028292 | TD(720029)-(ENTF045171) | Transformador Distribuição | 2 | 1,57 | 3,13 |
| 20220801 | 5028295 | FU(20062) | Chave Fusível | 4 | 19,37 | 77,47 |
| 20220801 | 5028305 | FU(15477) | Chave Fusível | 11 | 20,08 | 220,92 |
| 20220801 | 5028308 | FU(38767) | Chave Fusível | 7 | 8,07 | 56,47 |
| 20220801 | 5028329 | TD(20154)-(ENTF544935) | Transformador Distribuição | 1 | 13,68 | 13,68 |
| 20220801 | 5028338 | TD(4443)-(ENTF024860) | Transformador Distribuição | 107 | 1,63 | 174,77 |
| 20220801 | 5028354 | FU(20069) | Chave Fusível | 4 | 20,65 | 82,6 |
| 20220801 | 5028356 | FR(10721) | Chave Fusível Religadora | 26 | 1,5 | 39 |
| 20220801 | 5028357 | FU(23514) | Chave Fusível | 8 | 17,3 | 138,4 |
| 20220801 | 5028358 | TD(8578)-(ENTF034537) | Transformador Distribuição | 45 | 3,22 | 144,75 |

Relatório Situação de Emergência
 Agosto/2022
 Código Único do Relatório: 20220801



| | | | | | | |
|----------|---------|-------------------------------|-------------------------------|-----|-------|--------|
| 20220801 | 5028370 | TD(715080)- (ENTF029983) | Transformador Distribuição | 43 | 4,05 | 174,15 |
| 20220801 | 5028383 | TD(42642)- (ENTF099881) | Transformador Distribuição | 1 | 12,62 | 12,62 |
| 20220801 | 5028384 | TD(40267)- (ENTF064896) | Transformador Distribuição | 2 | 12,77 | 25,53 |
| 20220801 | 5028385 | FR(14271) | Chave Fusível Religadora | 36 | 16,15 | 581,4 |
| 20220801 | 5028391 | FR(718167) | Chave Fusível Religadora | 39 | 1,52 | 59,15 |
| 20220801 | 5028391 | FR(718167) | Chave Fusível Religadora | 85 | 1,55 | 131,75 |
| 20220801 | 5028391 | FR(718167) | Chave Fusível Religadora | 37 | 1,63 | 60,43 |
| 20220801 | 5028396 | FU(6167) | Chave Fusível | 244 | 1,18 | 288,73 |
| 20220801 | 5028427 | TD(33884)-(SEM PATRIMONIO) | Transformador Distribuição | 1 | 18,38 | 18,38 |
| 20220801 | 5028430 | TD(17731)- (ENTF062776) | Transformador Distribuição | 1 | 1,78 | 1,78 |
| 20220801 | 5028444 | CF(10079) | Chave Faca | 48 | 1,78 | 85,6 |
| 20220801 | 5028444 | CF(10079) | Chave Faca | 62 | 8,83 | 547,67 |
| 20220801 | 5028445 | TD(24405)-(SEM PATRIMONIO) | Transformador Distribuição | 6 | 5,88 | 35,3 |
| 20220801 | 5028452 | TD(19941)- (ENTF104346) | Transformador Distribuição | 1 | 31,45 | 31,45 |
| 20220801 | 5028457 | TD(674014)- (ENTF546055) | Transformador Distribuição | 1 | 18,78 | 18,78 |
| 20220801 | 5028464 | TD(692440)- (ENTF543843) | Transformador Distribuição | 1 | 13,92 | 13,92 |
| 20220801 | 5028471 | TD(57711)- (ENTF032608) | Transformador Distribuição | 2 | 12,97 | 25,93 |
| 20220801 | 5028478 | TD(698930)- (ENTF037249) | Transformador Distribuição | 3 | 10,78 | 32,35 |
| 20220801 | 5028488 | PE(17035904) | Ponto de conexão | 1 | 12,12 | 12,12 |
| 20220801 | 5028492 | TD(54652)- (ENTF546199) | Transformador Distribuição | 45 | 15,08 | 678,75 |
| 20220801 | 5028499 | CF(7781) | Chave Faca | 11 | 2,02 | 22,18 |
| 20220801 | 5028499 | CF(7781) | Chave Faca | 29 | 4,52 | 130,98 |
| 20220801 | 5028499 | CF(7781) | Chave Faca | 234 | 4,57 | 1068,6 |
| 20220801 | 5028521 | CF(21567) | Chave Faca | 15 | 1,18 | 17,75 |
| 20220801 | 5028521 | CF(21567) | Chave Faca | 12 | 5,55 | 66,6 |

Relatório Situação de Emergência
 Agosto/2022
 Código Único do Relatório: 20220801



| | | | | | | |
|----------|---------|---------------------------|----------------------------|-----|-------|--------|
| 20220801 | 5028521 | CF(21567) | Chave Faca | 15 | 11,97 | 179,5 |
| 20220801 | 5028521 | CF(21567) | Chave Faca | 4 | 22,87 | 91,47 |
| 20220801 | 5028522 | TD(3710)-(SEM PATRIMONIO) | Transformador Distribuição | 107 | 2,22 | 237,18 |
| 20220801 | 5028525 | CF(738198) | Chave Faca | 793 | 1,3 | 1030,9 |
| 20220801 | 5028525 | CF(738198) | Chave Faca | 3 | 4,33 | 13 |
| 20220801 | 5028526 | FU(727812) | Chave Fusível | 4 | 1,9 | 7,6 |
| 20220801 | 5028527 | CF(10029) | Chave Faca | 44 | 6,88 | 302,87 |
| 20220801 | 5028527 | CF(10029) | Chave Faca | 60 | 7,77 | 466 |
| 20220801 | 5028527 | CF(10029) | Chave Faca | 72 | 7,8 | 561,6 |
| 20220801 | 5028529 | TD(42393)-(ENTF010291) | Transformador Distribuição | 94 | 3,48 | 327,43 |
| 20220801 | 5028535 | FU(16402) | Chave Fusível | 66 | 10,65 | 702,9 |
| 20220801 | 5028535 | FU(16402) | Chave Fusível | 17 | 13,32 | 226,38 |
| 20220801 | 5028535 | FU(16402) | Chave Fusível | 115 | 13,4 | 1541 |
| 20220801 | 5028535 | FU(16402) | Chave Fusível | 1 | 13,93 | 13,93 |
| 20220801 | 5028535 | FU(16402) | Chave Fusível | 42 | 14,17 | 595 |
| 20220801 | 5028535 | FU(16402) | Chave Fusível | 7 | 14,28 | 99,98 |
| 20220801 | 5028535 | FU(16402) | Chave Fusível | 5 | 16,2 | 81 |
| 20220801 | 5028535 | FU(16402) | Chave Fusível | 14 | 17,7 | 247,8 |
| 20220801 | 5028539 | RD(727759) | Religador de Linha | 4 | 0,52 | 2,07 |
| 20220801 | 5028539 | RD(727759) | Religador de Linha | 4 | 3,8 | 15,2 |
| 20220801 | 5028539 | RD(727759) | Religador de Linha | 38 | 4,68 | 177,97 |
| 20220801 | 5028540 | CF(26200) | Chave Faca | 79 | 2,13 | 168,53 |
| 20220801 | 5028540 | CF(26200) | Chave Faca | 33 | 5,4 | 178,2 |
| 20220801 | 5028545 | FR(734441) | Chave Fusível Religadora | 120 | 1,35 | 162 |
| 20220801 | 5028545 | FR(734441) | Chave Fusível Religadora | 15 | 4,22 | 63,25 |
| 20220801 | 5028545 | FR(734441) | Chave Fusível Religadora | 159 | 4,58 | 728,75 |
| 20220801 | 5028545 | FR(734441) | Chave Fusível Religadora | 108 | 22,1 | 2386,8 |
| 20220801 | 5028547 | FU(6167) | Chave Fusível | 244 | 1,55 | 378,2 |
| 20220801 | 5028548 | RD(41721) | Religador de Linha | 107 | 4,97 | 531,43 |
| 20220801 | 5028549 | PE(12256366) | Ponto de conexão | 1 | 4,35 | 4,35 |
| 20220801 | 5028551 | CF(20020) | Chave Faca | 2 | 22,78 | 45,57 |

Relatório Situação de Emergência
 Agosto/2022
 Código Único do Relatório: 20220801



| | | | | | | |
|----------|---------|-----------------------------|-------------------------------|-----|-------|---------|
| 20220801 | 5028552 | TD(17557)- (ENTF108013) | Transformador Distribuição | 1 | 4,92 | 4,92 |
| 20220801 | 5028553 | FR(2938) | Chave Fusível Religadora | 10 | 14,9 | 149 |
| 20220801 | 5028554 | TD(30518)- (ENTF544819) | Transformador Distribuição | 74 | 18,18 | 1345,57 |
| 20220801 | 5028558 | FU(32272) | Chave Fusível | 1 | 28,75 | 28,75 |
| 20220801 | 5028560 | TD(2390)- (ENTF015634) | Transformador Distribuição | 33 | 5,07 | 167,2 |
| 20220801 | 5028562 | TD(33394)- (ENTF089048) | Transformador Distribuição | 1 | 1,9 | 1,9 |
| 20220801 | 5028563 | FU(18404) | Chave Fusível | 6 | 4 | 24 |
| 20220801 | 5028565 | CL(21417) | Chave Lâmina | 15 | 15,38 | 230,75 |
| 20220801 | 5028570 | RD(744946) | Religador de Linha | 115 | 3,42 | 392,92 |
| 20220801 | 5028573 | CF(1884) | Chave Faca | 1 | 1,1 | 1,1 |
| 20220801 | 5028573 | CF(1884) | Chave Faca | 224 | 1,2 | 268,8 |
| 20220801 | 5028573 | CF(1884) | Chave Faca | 174 | 1,25 | 217,5 |
| 20220801 | 5028573 | CF(1884) | Chave Faca | 90 | 2,32 | 208,5 |
| 20220801 | 5028573 | CF(1884) | Chave Faca | 12 | 2,57 | 30,8 |
| 20220801 | 5028573 | CF(1884) | Chave Faca | 13 | 3,73 | 48,53 |
| 20220801 | 5028573 | CF(1884) | Chave Faca | 10 | 4,58 | 45,83 |
| 20220801 | 5028574 | PE(19890689) | Ponto de conexão | 55 | 4,08 | 224,58 |
| 20220801 | 5028575 | TD(702586)- (ENTF040970) | Transformador Distribuição | 1 | 8 | 8 |
| 20220801 | 5028576 | FR(4323) | Chave Fusível Religadora | 9 | 3,97 | 35,7 |
| 20220801 | 5028578 | TD(45787)- (ENTF027154) | Transformador Distribuição | 10 | 5,85 | 58,5 |
| 20220801 | 5028582 | TD(30442)- (ENTF018141) | Transformador Distribuição | 45 | 2,35 | 105,75 |
| 20220801 | 5028584 | TD(32344)- (ENTT177456) | Transformador Distribuição | 1 | 8,53 | 8,53 |
| 20220801 | 5028586 | TD(13621)- (ENTF048894) | Transformador Distribuição | 5 | 5,03 | 25,17 |
| 20220801 | 5028589 | FU(25190) | Chave Fusível | 4 | 4,53 | 18,13 |
| 20220801 | 5028594 | FU(12099) | Chave Fusível | 13 | 4,78 | 62,18 |
| 20220801 | 5028595 | FU(13242) | Chave Fusível | 8 | 31,38 | 251,07 |
| 20220801 | 5028600 | FU(730318) | Chave Fusível | 3 | 11,45 | 34,35 |
| 20220801 | 5028601 | TD(738071)- (ENTF068285) | Transformador Distribuição | 2 | 37,72 | 75,43 |

Relatório Situação de Emergência
 Agosto/2022
 Código Único do Relatório: 20220801



| | | | | | | |
|----------|---------|-------------------------------|-------------------------------|-----|-------|---------|
| 20220801 | 5028602 | FU(730945) | Chave Fusível | 4 | 13,32 | 53,27 |
| 20220801 | 5028607 | FU(734291) | Chave Fusível | 6 | 8,07 | 48,4 |
| 20220801 | 5028608 | PE(14757683) | Ponto de conexão | 3 | 2,28 | 6,85 |
| 20220801 | 5028610 | TD(20526)- (ENTF046995) | Transformador Distribuição | 1 | 4,82 | 4,82 |
| 20220801 | 5028611 | FU(24403) | Chave Fusível | 3 | 3,55 | 10,65 |
| 20220801 | 5028614 | FU(20620) | Chave Fusível | 4 | 9,85 | 39,4 |
| 20220801 | 5028623 | TD(24748)- (ENTF000235) | Transformador Distribuição | 23 | 3,28 | 75,52 |
| 20220801 | 5028624 | TD(33671)- (ENTT125511) | Transformador Distribuição | 1 | 11,57 | 11,57 |
| 20220801 | 5028625 | TD(24727)- (ENTF547062) | Transformador Distribuição | 54 | 4,33 | 234 |
| 20220801 | 5028628 | FU(684209) | Chave Fusível | 9 | 6,2 | 55,8 |
| 20220801 | 5028628 | FU(684209) | Chave Fusível | 1 | 11,37 | 11,37 |
| 20220801 | 5028633 | FU(711925) | Chave Fusível | 16 | 10,2 | 163,2 |
| 20220801 | 5028634 | FU(1124) | Chave Fusível | 1 | 4,18 | 4,18 |
| 20220801 | 5028638 | FU(747267) | Chave Fusível | 1 | 29,38 | 29,38 |
| 20220801 | 5028645 | TD(32423)- (ENTF077085) | Transformador Distribuição | 1 | 6,13 | 6,13 |
| 20220801 | 5028647 | TD(59298)- (ENTF033207) | Transformador Distribuição | 1 | 13,62 | 13,62 |
| 20220801 | 5028649 | TD(49944)- (ENTF068039) | Transformador Distribuição | 1 | 6,22 | 6,22 |
| 20220801 | 5028658 | TD(35640)- (ENTF101820) | Transformador Distribuição | 1 | 4,95 | 4,95 |
| 20220801 | 5028661 | TD(10429)- (ENTF043479) | Transformador Distribuição | 37 | 2,93 | 108,53 |
| 20220801 | 5028662 | FU(18079) | Chave Fusível | 5 | 4,28 | 21,42 |
| 20220801 | 5028668 | CL(20844) | Chave Lâmina | 1 | 4,43 | 4,43 |
| 20220801 | 5028680 | TD(44118)- (ENTF106393) | Transformador Distribuição | 1 | 4,32 | 4,32 |
| 20220801 | 5028682 | FU(20897) | Chave Fusível | 2 | 32,15 | 64,3 |
| 20220801 | 5028685 | TD(17938)-(SEM PATRIMONIO) | Transformador Distribuição | 6 | 2,77 | 16,6 |
| 20220801 | 5028686 | FU(6167) | Chave Fusível | 244 | 5,48 | 1337,93 |
| 20220801 | 5028691 | TD(24223)- (ENTF051441) | Transformador Distribuição | 1 | 7,4 | 7,4 |
| 20220801 | 5028697 | FU(19037) | Chave Fusível | 46 | 4,87 | 223,87 |
| 20220801 | 5028698 | FU(30529) | Chave Fusível | 3 | 7,87 | 23,6 |
| 20220801 | 5028699 | FU(6558) | Chave Fusível | 669 | 0,78 | 524,05 |

Relatório Situação de Emergência
 Agosto/2022
 Código Único do Relatório: 20220801



| | | | | | | |
|----------|---------|-------------------------------|-------------------------------|-----|-------|--------|
| 20220801 | 5028699 | FU(6558) | Chave Fusível | 222 | 1,13 | 251,6 |
| 20220801 | 5028699 | FU(6558) | Chave Fusível | 399 | 1,72 | 684,95 |
| 20220801 | 5028699 | FU(6558) | Chave Fusível | 227 | 3,1 | 703,7 |
| 20220801 | 5028703 | TD(693975)- (ENTF094582) | Transformador Distribuição | 3 | 10,53 | 31,6 |
| 20220801 | 5028705 | TD(54920)- (ENTF038732) | Transformador Distribuição | 1 | 3,52 | 3,52 |
| 20220801 | 5028713 | FU(745385) | Chave Fusível | 1 | 30,98 | 30,98 |
| 20220801 | 5028714 | TD(11071)- (ENTF024681) | Transformador Distribuição | 3 | 7 | 21 |
| 20220801 | 5028719 | FU(3284) | Chave Fusível | 5 | 1,98 | 9,92 |
| 20220801 | 5028720 | TD(672664)- (ENTF084215) | Transformador Distribuição | 1 | 9,12 | 9,12 |
| 20220801 | 5028739 | FU(18846) | Chave Fusível | 2 | 8,97 | 17,93 |
| 20220801 | 5028741 | TD(12117)- (ENTF052620) | Transformador Distribuição | 55 | 3,3 | 181,5 |
| 20220801 | 5028755 | TD(25089)-(SEM PATRIMONIO) | Transformador Distribuição | 1 | 10,18 | 10,18 |
| 20220801 | 5028756 | TD(58850)-(SEM PATRIMONIO) | Transformador Distribuição | 2 | 16,45 | 32,9 |
| 20220801 | 5028758 | FU(30651) | Chave Fusível | 21 | 7,7 | 161,7 |
| 20220801 | 5028765 | TD(746273)- (ENTF111177) | Transformador Distribuição | 6 | 9,5 | 57 |
| 20220801 | 5028776 | FU(3156) | Chave Fusível | 7 | 10,73 | 75,13 |
| 20220801 | 5028780 | TD(52306)- (ENTF083339) | Transformador Distribuição | 1 | 5,98 | 5,98 |
| 20220801 | 5028785 | FR(744933) | Chave Fusível Religadora | 51 | 2,48 | 126,65 |
| 20220801 | 5028787 | TD(60372)- (ENTF081981) | Transformador Distribuição | 125 | 3,65 | 456,25 |
| 20220801 | 5028789 | TD(695097)- (ENTF039899) | Transformador Distribuição | 2 | 2,92 | 5,83 |
| 20220801 | 5028792 | FU(692758) | Chave Fusível | 7 | 6,97 | 48,77 |
| 20220801 | 5028797 | FU(18537) | Chave Fusível | 1 | 10,4 | 10,4 |
| 20220801 | 5028805 | CF(10624) | Chave Faca | 12 | 2,12 | 25,4 |
| 20220801 | 5028805 | CF(10624) | Chave Faca | 8 | 2,15 | 17,2 |
| 20220801 | 5028805 | CF(10624) | Chave Faca | 30 | 2,62 | 78,5 |
| 20220801 | 5028805 | CF(10624) | Chave Faca | 25 | 2,82 | 70,42 |
| 20220801 | 5028805 | CF(10624) | Chave Faca | 7 | 3,55 | 24,85 |
| 20220801 | 5028805 | CF(10624) | Chave Faca | 3 | 5,88 | 17,65 |
| 20220801 | 5028805 | CF(10624) | Chave Faca | 33 | 6,62 | 218,35 |
| 20220801 | 5028814 | FU(11477) | Chave Fusível | 2 | 8,22 | 16,43 |

Relatório Situação de Emergência
 Agosto/2022
 Código Único do Relatório: 20220801



| | | | | | | |
|----------|---------|-----------------------------|-------------------------------|-----|-------|---------|
| 20220801 | 5028816 | TD(16942)- (ENTT175194) | Transformador Distribuição | 1 | 3,93 | 3,93 |
| 20220801 | 5028818 | TD(18777)- (ENTT173445) | Transformador Distribuição | 1 | 8,33 | 8,33 |
| 20220801 | 5028824 | FU(28006) | Chave Fusível | 4 | 2,6 | 10,4 |
| 20220801 | 5028834 | TD(33396)- (ENTF042708) | Transformador Distribuição | 1 | 0,62 | 0,62 |
| 20220801 | 5028840 | TD(717734)- (ENTF037331) | Transformador Distribuição | 16 | 5,05 | 80,8 |
| 20220801 | 5028844 | TD(25033)- (ENTF546177) | Transformador Distribuição | 3 | 5,68 | 17,05 |
| 20220801 | 5028851 | TD(41034)- (ENTF043980) | Transformador Distribuição | 3 | 1,6 | 4,8 |
| 20220801 | 5028852 | TD(12067)- (ENTF067152) | Transformador Distribuição | 103 | 16,42 | 1690,92 |
| 20220801 | 5028855 | TD(11919)- (ENTF074480) | Transformador Distribuição | 4 | 4,78 | 19,13 |
| 20220801 | 5028858 | FU(2394) | Chave Fusível | 111 | 2,7 | 299,7 |
| 20220801 | 5028858 | FU(2394) | Chave Fusível | 2 | 3,03 | 6,07 |
| 20220801 | 5028868 | TD(11434)- (ENTF063252) | Transformador Distribuição | 1 | 6,47 | 6,47 |
| 20220801 | 5028879 | TD(668918)- (ENTF091410) | Transformador Distribuição | 3 | 7,87 | 23,6 |
| 20220801 | 5028890 | TD(17970)- (ENTF111294) | Transformador Distribuição | 1 | 8 | 8 |
| 20220801 | 5028892 | PE(17572343) | Ponto de conexão | 1 | 5,42 | 5,42 |
| 20220801 | 5028900 | TD(9996)- (ENTF038892) | Transformador Distribuição | 32 | 4,37 | 139,73 |
| 20220801 | 5028901 | CE(1893) | Chave Seccionadora | 409 | 1,6 | 654,4 |
| 20220801 | 5028903 | FU(15760) | Chave Fusível | 5 | 35,5 | 177,5 |
| 20220801 | 5028907 | TD(687882)- (ENTF052232) | Transformador Distribuição | 1 | 22,07 | 22,07 |
| 20220801 | 5028908 | TD(5967)- (ENTF059276) | Transformador Distribuição | 58 | 2,22 | 128,57 |
| 20220801 | 5028909 | FU(20176) | Chave Fusível | 2 | 1,72 | 3,43 |
| 20220801 | 5028913 | RD(736018) | Religador de Linha | 36 | 2,52 | 90,6 |
| 20220801 | 5028913 | RD(736018) | Religador de Linha | 12 | 5,32 | 63,8 |

Relatório Situação de Emergência
 Agosto/2022
 Código Único do Relatório: 20220801



| | | | | | | |
|----------|---------|-----------------------------|-------------------------------|------|-------|--------|
| 20220801 | 5028915 | TD(17265)- (ENTF067917) | Transformador Distribuição | 1 | 3,63 | 3,63 |
| 20220801 | 5028926 | TD(18124)- (ENTF109106) | Transformador Distribuição | 1 | 8,92 | 8,92 |
| 20220801 | 5028930 | TD(34154)- (ENTF203326) | Transformador Distribuição | 1 | 3,3 | 3,3 |
| 20220801 | 5028934 | FU(7784) | Chave Fusível | 5 | 7,67 | 38,33 |
| 20220801 | 5028940 | TD(28296)- (ENTT182888) | Transformador Distribuição | 2 | 2,2 | 4,4 |
| 20220801 | 5028941 | PE(19149672) | Ponto de conexão | 1 | 8,37 | 8,37 |
| 20220801 | 5028949 | FU(21697) | Chave Fusível | 3 | 8,33 | 25 |
| 20220801 | 5028953 | TD(736184)- (ENTF061879) | Transformador Distribuição | 1 | 27,65 | 27,65 |
| 20220801 | 5028957 | TD(19864)- (ENTF106594) | Transformador Distribuição | 1 | 10,28 | 10,28 |
| 20220801 | 5028963 | FU(21101) | Chave Fusível | 29 | 10,1 | 292,9 |
| 20220801 | 5028969 | TD(6558)- (ENTF021305) | Transformador Distribuição | 6 | 6,85 | 41,1 |
| 20220801 | 5028969 | TD(6558)- (ENTF021305) | Transformador Distribuição | 7 | 8,6 | 60,2 |
| 20220801 | 5028971 | FU(41508) | Chave Fusível | 2 | 23,77 | 47,53 |
| 20220801 | 5028973 | TD(27029)- (ENTT100658) | Transformador Distribuição | 62 | 3,88 | 240,77 |
| 20220801 | 5028978 | TD(706184)- (ENTF002373) | Transformador Distribuição | 1 | 10,5 | 10,5 |
| 20220801 | 5028979 | TD(7581)- (ENTF023164) | Transformador Distribuição | 1161 | 1,57 | 1818,9 |
| 20220801 | 5028979 | TD(7581)- (ENTF023164) | Transformador Distribuição | 32 | 2,48 | 79,47 |
| 20220801 | 5028990 | TD(684770)- (ENTF002920) | Transformador Distribuição | 1 | 3,38 | 3,38 |
| 20220801 | 5029002 | FU(29747) | Chave Fusível | 1 | 5,48 | 5,48 |
| 20220801 | 5029006 | FU(17019) | Chave Fusível | 14 | 30,33 | 424,67 |
| 20220801 | 5029012 | TD(58024)- (ENTF080070) | Transformador Distribuição | 1 | 52,22 | 52,22 |
| 20220801 | 5029015 | FR(4235) | Chave Fusível Religadora | 23 | 5,02 | 115,38 |
| 20220801 | 5029019 | FU(693221) | Chave Fusível | 2 | 5,58 | 11,17 |
| 20220801 | 5029026 | FU(694231) | Chave Fusível | 12 | 8,32 | 99,8 |
| 20220801 | 5029033 | FU(40883) | Chave Fusível | 1 | 26,95 | 26,95 |

Relatório Situação de Emergência
 Agosto/2022
 Código Único do Relatório: 20220801



| | | | | | | |
|----------|---------|------------------------------------|-------------------------------|------|-------|---------|
| 20220801 | 5029038 | TD(745231)- (ENTF100804) | Transformador Distribuição | 1 | 2,23 | 2,23 |
| 20220801 | 5029041 | FR(4754) | Chave Fusível Religadora | 452 | 2,52 | 1137,53 |
| 20220801 | 5029047 | TD(18505)- (ENTF020323) | Transformador Distribuição | 1 | 1,77 | 1,77 |
| 20220801 | 5029056 | FU(4849) | Chave Fusível | 2 | 3,28 | 6,57 |
| 20220801 | 5029058 | PE(14983546) | Ponto de conexão | 107 | 1,62 | 172,98 |
| 20220801 | 5029062 | PE(17627847) | Ponto de conexão | 1 | 2,47 | 2,47 |
| 20220801 | 5029070 | FU(12142) | Chave Fusível | 28 | 1,47 | 41,07 |
| 20220801 | 5029074 | TD(674460)- (SEM PATRIMONIO) | Transformador Distribuição | 3 | 6,63 | 19,9 |
| 20220801 | 5029077 | FU(532) | Chave Fusível | 100 | 2,02 | 201,67 |
| 20220801 | 5029083 | TD(688385)- (ENTF097701) | Transformador Distribuição | 3 | 5,68 | 17,05 |
| 20220801 | 5029098 | CF(37021) | Chave Faca | 106 | 23,73 | 2515,73 |
| 20220801 | 5029103 | FU(24882) | Chave Fusível | 1 | 3,22 | 3,22 |
| 20220801 | 5029115 | TD(13873)- (ENTT122439) | Transformador Distribuição | 1 | 8,17 | 8,17 |
| 20220801 | 5029121 | TD(32725)- (ENTF107091) | Transformador Distribuição | 1 | 5,18 | 5,18 |
| 20220801 | 5029123 | TD(52390)- (ENTF078689) | Transformador Distribuição | 1 | 1,82 | 1,82 |
| 20220801 | 5029129 | CF(1409) | Chave Faca | 2280 | 0,42 | 950 |
| 20220801 | 5029130 | TD(24376)- (ENTF037231) | Transformador Distribuição | 110 | 5,83 | 641,67 |
| 20220801 | 5029146 | TD(48461)- (ENTF076931) | Transformador Distribuição | 4 | 29,83 | 119,33 |
| 20220801 | 5029147 | TD(31271)- (ENTF563299) | Transformador Distribuição | 1 | 8,65 | 8,65 |
| 20220801 | 5029152 | PE(13222556) | Ponto de conexão | 1 | 3,52 | 3,52 |
| 20220801 | 5029155 | TD(59518)- (ENTF062109) | Transformador Distribuição | 1 | 5,53 | 5,53 |
| 20220801 | 5029170 | TD(29674)- (ENTF032354) | Transformador Distribuição | 44 | 9,58 | 421,67 |
| 20220801 | 5029185 | FR(20351) | Chave Fusível Religadora | 37 | 5,22 | 193,02 |

Relatório Situação de Emergência
 Agosto/2022
 Código Único do Relatório: 20220801



| | | | | | | |
|----------|---------|-------------------------------|-------------------------------|----|-------|--------|
| 20220801 | 5029206 | TD(6881)- (ENTF089277) | Transformador Distribuição | 54 | 5,17 | 279 |
| 20220801 | 5029228 | TD(46539)-(SEM PATRIMONIO) | Transformador Distribuição | 1 | 6,22 | 6,22 |
| 20220801 | 5029229 | TD(44665)- (ENTF062708) | Transformador Distribuição | 1 | 4,5 | 4,5 |
| 20220801 | 5029248 | TD(42171)- (ENTF062636) | Transformador Distribuição | 1 | 8,9 | 8,9 |
| 20220801 | 5029252 | TD(664483)- (ENTF084814) | Transformador Distribuição | 1 | 4,83 | 4,83 |
| 20220801 | 5029254 | TD(36667)- (ENTF041126) | Transformador Distribuição | 1 | 2,67 | 2,67 |
| 20220801 | 5029255 | FU(21463) | Chave Fusível | 25 | 9,82 | 245,42 |
| 20220801 | 5029264 | TD(686389)- (ENTF094060) | Transformador Distribuição | 1 | 3,12 | 3,12 |
| 20220801 | 5029270 | TD(17418)- (ENTF041575) | Transformador Distribuição | 2 | 5,12 | 10,23 |
| 20220801 | 5029271 | FR(10531) | Chave Fusível Religadora | 8 | 1,8 | 14,4 |
| 20220801 | 5029271 | FR(10531) | Chave Fusível Religadora | 45 | 4,55 | 204,75 |
| 20220801 | 5029271 | FR(10531) | Chave Fusível Religadora | 26 | 5,05 | 131,3 |
| 20220801 | 5029272 | FU(22579) | Chave Fusível | 2 | 7,98 | 15,97 |
| 20220801 | 5029280 | TD(59472)- (ENTF054619) | Transformador Distribuição | 1 | 7,32 | 7,32 |
| 20220801 | 5029283 | FU(14899) | Chave Fusível | 2 | 6,93 | 13,87 |
| 20220801 | 5029290 | CF(15089116) | Chave Faca | 1 | 3,42 | 3,42 |
| 20220801 | 5029290 | CF(15089116) | Chave Faca | 92 | 8,95 | 823,4 |
| 20220801 | 5029305 | TD(715996)- (ENTF049406) | Transformador Distribuição | 52 | 6,33 | 329,33 |
| 20220801 | 5029306 | TD(22198)- (ENTF066602) | Transformador Distribuição | 1 | 6,17 | 6,17 |
| 20220801 | 5029321 | FU(28836) | Chave Fusível | 4 | 4,88 | 19,53 |
| 20220801 | 5029326 | FU(28601) | Chave Fusível | 1 | 11,02 | 11,02 |
| 20220801 | 5029328 | FR(11838) | Chave Fusível Religadora | 39 | 3,25 | 126,75 |
| 20220801 | 5029329 | FR(1711) | Chave Fusível Religadora | 8 | 6,08 | 48,67 |
| 20220801 | 5029331 | TD(667528)- (ENTF091452) | Transformador Distribuição | 5 | 2,23 | 11,17 |
| 20220801 | 5029332 | FU(26104) | Chave Fusível | 1 | 7,4 | 7,4 |

Relatório Situação de Emergência
 Agosto/2022
 Código Único do Relatório: 20220801



| | | | | | | |
|----------|---------|-------------------------------|-------------------------------|----|-------|--------|
| 20220801 | 5029345 | TD(32439)- (ENTF038163) | Transformador Distribuição | 1 | 3,15 | 3,15 |
| 20220801 | 5029353 | PE(11916404) | Ponto de conexão | 1 | 4,73 | 4,73 |
| 20220801 | 5029360 | TD(664477)- (ENTF029352) | Transformador Distribuição | 1 | 5,65 | 5,65 |
| 20220801 | 5029363 | FU(37367) | Chave Fusível | 2 | 23,62 | 47,23 |
| 20220801 | 5029364 | FU(20539) | Chave Fusível | 7 | 5,5 | 38,5 |
| 20220801 | 5029376 | FU(45112) | Chave Fusível | 2 | 9,18 | 18,37 |
| 20220801 | 5029378 | PE(13278322) | Ponto de conexão | 1 | 5,7 | 5,7 |
| 20220801 | 5029380 | TD(59083)- (ENTF077520) | Transformador Distribuição | 4 | 4,17 | 16,67 |
| 20220801 | 5029382 | FU(685763) | Chave Fusível | 16 | 4,02 | 64,27 |
| 20220801 | 5029383 | PE(15237240) | Ponto de conexão | 1 | 4,82 | 4,82 |
| 20220801 | 5029386 | TD(11940)-(SEM PATRIMONIO) | Transformador Distribuição | 2 | 2,98 | 5,97 |
| 20220801 | 5029392 | FU(736709) | Chave Fusível | 85 | 4,02 | 341,42 |
| 20220801 | 5029393 | TD(687145)- (ENTF095906) | Transformador Distribuição | 3 | 7,68 | 23,05 |
| 20220801 | 5029394 | TD(17537)- (ENTF100981) | Transformador Distribuição | 1 | 7,72 | 7,72 |
| 20220801 | 5029400 | TD(48975)- (ENTF076942) | Transformador Distribuição | 6 | 4,32 | 25,9 |
| 20220801 | 5029402 | FU(16026) | Chave Fusível | 2 | 11,55 | 23,1 |
| 20220801 | 5029403 | TD(13870)- (ENTF038941) | Transformador Distribuição | 1 | 4,98 | 4,98 |
| 20220801 | 5029408 | TD(682715)- (ENTF076743) | Transformador Distribuição | 2 | 6,97 | 13,93 |
| 20220801 | 5029415 | FU(676011) | Chave Fusível | 2 | 5,2 | 10,4 |
| 20220801 | 5029417 | TD(40474)- (ENTF089255) | Transformador Distribuição | 1 | 1,58 | 1,58 |
| 20220801 | 5029429 | PE(18448500) | Ponto de conexão | 1 | 2,53 | 2,53 |
| 20220801 | 5029432 | FU(18197) | Chave Fusível | 1 | 2,3 | 2,3 |
| 20220801 | 5029433 | FU(683944) | Chave Fusível | 64 | 1,22 | 77,87 |
| 20220801 | 5029435 | FU(22498) | Chave Fusível | 3 | 33,17 | 99,5 |
| 20220801 | 5029436 | TD(669244)- (ENTF084103) | Transformador Distribuição | 1 | 2,75 | 2,75 |
| 20220801 | 5029437 | TD(31183)-(SEM PATRIMONIO) | Transformador Distribuição | 2 | 4,63 | 9,27 |

Relatório Situação de Emergência
 Agosto/2022
 Código Único do Relatório: 20220801



| | | | | | | |
|----------|---------|-----------------------------|-------------------------------|-----|-------|--------|
| 20220801 | 5029439 | PE(16136424) | Ponto de conexão | 1 | 6,03 | 6,03 |
| 20220801 | 5029443 | TD(42016)- (ENTF547414) | Transformador Distribuição | 2 | 2,1 | 4,2 |
| 20220801 | 5029458 | TD(13811)- (ENTT122028) | Transformador Distribuição | 1 | 3,17 | 3,17 |
| 20220801 | 5029465 | CL(18721) | Chave Lâmina | 121 | 2,03 | 246,03 |
| 20220801 | 5029465 | CL(18721) | Chave Lâmina | 47 | 5,02 | 235,78 |
| 20220801 | 5029466 | TD(18982)- (ENTF072796) | Transformador Distribuição | 2 | 1,45 | 2,9 |
| 20220801 | 5029483 | FU(24910) | Chave Fusível | 3 | 2,67 | 8 |
| 20220801 | 5029493 | TD(664623)- (ENTF090555) | Transformador Distribuição | 2 | 7,53 | 15,07 |
| 20220801 | 5029494 | TD(36392)- (ENTF088836) | Transformador Distribuição | 1 | 2,77 | 2,77 |
| 20220801 | 5029500 | TD(15009)- (ENTF112327) | Transformador Distribuição | 1 | 5,28 | 5,28 |
| 20220801 | 5029501 | PE(16113629) | Ponto de conexão | 1 | 1,07 | 1,07 |
| 20220801 | 5029510 | TD(11918)- (ENTF077359) | Transformador Distribuição | 8 | 20,68 | 165,47 |
| 20220801 | 5029516 | TD(1176)- (ENTF073948) | Transformador Distribuição | 4 | 4,98 | 19,93 |
| 20220801 | 5029517 | PE(15113438) | Ponto de conexão | 1 | 5,58 | 5,58 |
| 20220801 | 5029527 | FU(22306) | Chave Fusível | 19 | 2,7 | 51,3 |
| 20220801 | 5029529 | CF(26152) | Chave Faca | 6 | 34,38 | 206,3 |
| 20220801 | 5029529 | CF(26152) | Chave Faca | 3 | 51,93 | 155,8 |
| 20220801 | 5029533 | TD(50859)- (ENTF077622) | Transformador Distribuição | 3 | 7,7 | 23,1 |
| 20220801 | 5029534 | PE(11496045) | Ponto de conexão | 1 | 4,57 | 4,57 |
| 20220801 | 5029537 | TD(674357)- (ENTF081200) | Transformador Distribuição | 4 | 3,98 | 15,93 |
| 20220801 | 5029546 | TD(57576)- (ENTF031750) | Transformador Distribuição | 1 | 3,67 | 3,67 |
| 20220801 | 5029552 | TD(50859)- (ENTF077622) | Transformador Distribuição | 1 | 6,02 | 6,02 |
| 20220801 | 5029566 | PE(19375651) | Ponto de conexão | 1 | 20,08 | 20,08 |
| 20220801 | 5029567 | TD(45802)- (ENTF068056) | Transformador Distribuição | 1 | 3,22 | 3,22 |

Relatório Situação de Emergência
 Agosto/2022
 Código Único do Relatório: 20220801



| | | | | | | |
|----------|---------|-------------------------------|-------------------------------|----|-------|-------|
| 20220801 | 5029586 | FU(690959) | Chave Fusível | 2 | 4,52 | 9,03 |
| 20220801 | 5029588 | TD(21803)- (ENTF076554) | Transformador Distribuição | 3 | 2,3 | 6,9 |
| 20220801 | 5029594 | FU(28004) | Chave Fusível | 5 | 3,02 | 15,08 |
| 20220801 | 5029596 | FU(20519) | Chave Fusível | 3 | 0,23 | 0,7 |
| 20220801 | 5029600 | TD(728064)- (ENTF059259) | Transformador Distribuição | 1 | 1,65 | 1,65 |
| 20220801 | 5029602 | TD(34205)- (ENTF076053) | Transformador Distribuição | 1 | 5 | 5 |
| 20220801 | 5029607 | TD(26157)- (ENTF097234) | Transformador Distribuição | 1 | 4,13 | 4,13 |
| 20220801 | 5029630 | TD(18309)- (ENTF107554) | Transformador Distribuição | 1 | 27,18 | 27,18 |
| 20220801 | 5029634 | TD(22369)- (ENTF098705) | Transformador Distribuição | 5 | 3,6 | 18 |
| 20220801 | 5029636 | FU(21300) | Chave Fusível | 8 | 6,25 | 50 |
| 20220801 | 5029639 | TD(27472)- (ENTF001195) | Transformador Distribuição | 4 | 4,98 | 19,93 |
| 20220801 | 5029640 | TD(61361)- (ENTF083804) | Transformador Distribuição | 1 | 4,68 | 4,68 |
| 20220801 | 5029641 | TD(13447)- (ENTF109773) | Transformador Distribuição | 1 | 7,25 | 7,25 |
| 20220801 | 5029642 | TD(58902)- (ENTF054529) | Transformador Distribuição | 1 | 2,4 | 2,4 |
| 20220801 | 5029646 | TD(28969)-(SEM PATRIMONIO) | Transformador Distribuição | 1 | 21,77 | 21,77 |
| 20220801 | 5029657 | TD(42749)- (ENTF042279) | Transformador Distribuição | 3 | 5,55 | 16,65 |
| 20220801 | 5029659 | TD(681350)- (ENTF094019) | Transformador Distribuição | 1 | 4,02 | 4,02 |
| 20220801 | 5029661 | TD(681407)- (ENTF094430) | Transformador Distribuição | 2 | 1,6 | 3,2 |
| 20220801 | 5029667 | TD(741035)- (ENTF059438) | Transformador Distribuição | 1 | 4,02 | 4,02 |
| 20220801 | 5029676 | TD(41106)- (ENTF022004) | Transformador Distribuição | 12 | 6,2 | 74,4 |
| 20220801 | 5029691 | TD(17936)- (ENTF042820) | Transformador Distribuição | 1 | 7,22 | 7,22 |
| 20220801 | 5029701 | TD(49466)-(SEM PATRIMONIO) | Transformador Distribuição | 1 | 2,4 | 2,4 |
| 20220801 | 5029706 | TD(12160)- (ENTF053974) | Transformador Distribuição | 2 | 2,03 | 4,07 |

Relatório Situação de Emergência
 Agosto/2022
 Código Único do Relatório: 20220801



| | | | | | | |
|----------|---------|----------------------------|----------------------------|-----|-------|--------|
| 20220801 | 5029716 | PE(19578711) | Ponto de conexão | 1 | 1,52 | 1,52 |
| 20220801 | 5029721 | TD(16282)- (ENTF110468) | Transformador Distribuição | 1 | 1,08 | 1,08 |
| 20220801 | 5029724 | FU(35401) | Chave Fusível | 6 | 4,37 | 26,2 |
| 20220801 | 5029735 | TD(24186)- (ENTF099028) | Transformador Distribuição | 1 | 1,23 | 1,23 |
| 20220801 | 5029764 | RD(751730) | Religador de Linha | 39 | 1,25 | 48,75 |
| 20220801 | 5029764 | RD(751730) | Religador de Linha | 1 | 31,22 | 31,22 |
| 20220801 | 5029767 | FU(13383) | Chave Fusível | 5 | 2,3 | 11,5 |
| 20220801 | 5029769 | TD(6966)- (ENTT118145) | Transformador Distribuição | 1 | 6,62 | 6,62 |
| 20220801 | 5029776 | PE(16251453) | Ponto de conexão | 158 | 2,27 | 358,13 |
| 20220801 | 5029786 | TD(16022)- (ENTT123907) | Transformador Distribuição | 2 | 6,53 | 13,07 |
| 20220801 | 5029787 | TD(56606)- (ENTF108766) | Transformador Distribuição | 1 | 2,43 | 2,43 |
| 20220801 | 5029808 | TD(38187)- (ENTF108315) | Transformador Distribuição | 1 | 2,7 | 2,7 |
| 20220801 | 5029814 | TD(730)- (ENTF023387) | Transformador Distribuição | 5 | 0,67 | 3,33 |
| 20220801 | 5029817 | TD(14693)- (ENTF108379) | Transformador Distribuição | 1 | 6,28 | 6,28 |
| 20220801 | 5029822 | PE(11700326) | Ponto de conexão | 2 | 4,73 | 9,47 |
| 20220801 | 5029842 | TD(30155)- (ENTF101374) | Transformador Distribuição | 1 | 2,4 | 2,4 |
| 20220801 | 5029843 | FU(4051) | Chave Fusível | 1 | 21,62 | 21,62 |
| 20220801 | 5029850 | TD(23290)- (ENTF064642) | Transformador Distribuição | 1 | 4,22 | 4,22 |
| 20220801 | 5029856 | TD(15221)- (ENTF101236) | Transformador Distribuição | 1 | 1,75 | 1,75 |
| 20220801 | 5029859 | TD(35597)- (ENTF045408) | Transformador Distribuição | 4 | 3,28 | 13,13 |
| 20220801 | 5029870 | FU(5933) | Chave Fusível | 159 | 4,25 | 675,75 |
| 20220801 | 5029884 | FR(21762) | Chave Fusível Religadora | 22 | 16,13 | 354,93 |
| 20220801 | 5029887 | TD(42008)-(SEM PATRIMONIO) | Transformador Distribuição | 1 | 2,23 | 2,23 |

Relatório Situação de Emergência
 Agosto/2022
 Código Único do Relatório: 20220801



| | | | | | | |
|----------|---------|------------------------------------|-------------------------------|----|-------|---------|
| 20220801 | 5029890 | TD(12329)- (ENTF039155) | Transformador Distribuição | 9 | 8,9 | 80,1 |
| 20220801 | 5029899 | TD(34399)- (ENTF108064) | Transformador Distribuição | 2 | 2,98 | 5,97 |
| 20220801 | 5029908 | FR(8405) | Chave Fusível Religadora | 19 | 4,3 | 81,7 |
| 20220801 | 5029914 | TD(682714)- (ENTF094461) | Transformador Distribuição | 3 | 4,98 | 14,95 |
| 20220801 | 5029922 | FU(729729) | Chave Fusível | 4 | 15,83 | 63,33 |
| 20220801 | 5029924 | TD(TR- MDRL24)- (ENTF543250) | Transformador Distribuição | 1 | 17,2 | 17,2 |
| 20220801 | 5029931 | CL(1831) | Chave Lâmina | 52 | 0,93 | 48,53 |
| 20220801 | 5029931 | CL(1831) | Chave Lâmina | 73 | 1,68 | 122,88 |
| 20220801 | 5029931 | CL(1831) | Chave Lâmina | 10 | 3,08 | 30,83 |
| 20220801 | 5029931 | CL(1831) | Chave Lâmina | 21 | 8,9 | 186,9 |
| 20220801 | 5029933 | FU(4514) | Chave Fusível | 4 | 2,17 | 8,67 |
| 20220801 | 5029934 | FU(26044) | Chave Fusível | 4 | 5,35 | 21,4 |
| 20220801 | 5029936 | TD(42484)- (ENTF074670) | Transformador Distribuição | 1 | 4,8 | 4,8 |
| 20220801 | 5029944 | TD(11190)- (ENTF060785) | Transformador Distribuição | 74 | 19,23 | 1423,27 |
| 20220801 | 5029960 | TD(682715)- (ENTF076743) | Transformador Distribuição | 2 | 4,23 | 8,47 |
| 20220801 | 5029967 | TD(32078)- (ENTT125220) | Transformador Distribuição | 1 | 3,18 | 3,18 |
| 20220801 | 5029971 | FU(693568) | Chave Fusível | 58 | 0,15 | 8,7 |
| 20220801 | 5029971 | FU(693568) | Chave Fusível | 10 | 42,78 | 427,83 |
| 20220801 | 5029971 | FU(693568) | Chave Fusível | 2 | 44,22 | 88,43 |
| 20220801 | 5029971 | FU(693568) | Chave Fusível | 2 | 47,63 | 95,27 |
| 20220801 | 5029972 | TD(730796)- (ENTF083808) | Transformador Distribuição | 1 | 26,53 | 26,53 |
| 20220801 | 5029978 | TD(28056)- (ENTF062511) | Transformador Distribuição | 1 | 16,37 | 16,37 |
| 20220801 | 5029989 | FU(21927) | Chave Fusível | 1 | 4,72 | 4,72 |
| 20220801 | 5030000 | TD(8971)- (ENTF095570) | Transformador Distribuição | 37 | 1,92 | 70,92 |
| 20220801 | 5030007 | TD(748994)- (ENTF061186) | Transformador Distribuição | 1 | 20,28 | 20,28 |
| 20220801 | 5030015 | TD(9583)- (ENTF024767) | Transformador Distribuição | 46 | 1,47 | 67,47 |

Relatório Situação de Emergência
 Agosto/2022
 Código Único do Relatório: 20220801



| | | | | | | |
|----------|---------|----------------------------|----------------------------|-----|-------|--------|
| 20220801 | 5030017 | TD(28074)-(SEM PATRIMONIO) | Transformador Distribuição | 1 | 16,7 | 16,7 |
| 20220801 | 5030027 | TD(25506)-(SEM PATRIMONIO) | Transformador Distribuição | 121 | 2,75 | 332,75 |
| 20220801 | 5030039 | TD(662522)-(ENTF563687) | Transformador Distribuição | 88 | 1,27 | 111,47 |
| 20220801 | 5030040 | TD(3604)-(ENTT100073) | Transformador Distribuição | 1 | 11,03 | 11,03 |
| 20220801 | 5030049 | TD(57398)-(ENTF093803) | Transformador Distribuição | 67 | 1,25 | 83,75 |
| 20220801 | 5030059 | FU(38490) | Chave Fusível | 1 | 22,47 | 22,47 |
| 20220801 | 5030080 | TD(19286)-(ENTF105942) | Transformador Distribuição | 1 | 5,6 | 5,6 |
| 20220801 | 5030100 | TD(29540)-(ENTF106990) | Transformador Distribuição | 1 | 16,95 | 16,95 |
| 20220801 | 5030116 | TD(22948)-(ENTF107965) | Transformador Distribuição | 2 | 15,45 | 30,9 |
| 20220801 | 5030128 | TD(4987)-(ENTF003757) | Transformador Distribuição | 8 | 2,78 | 22,27 |
| 20220801 | 5030128 | TD(4987)-(ENTF003757) | Transformador Distribuição | 53 | 6,2 | 328,6 |
| 20220801 | 5030134 | TD(673542)-(ENTF079273) | Transformador Distribuição | 1 | 1,7 | 1,7 |
| 20220801 | 5030141 | FU(733280) | Chave Fusível | 13 | 2,63 | 34,23 |
| 20220801 | 5030141 | FU(733280) | Chave Fusível | 24 | 3,87 | 92,8 |
| 20220801 | 5030141 | FU(733280) | Chave Fusível | 8 | 13,9 | 111,2 |
| 20220801 | 5030142 | RD(3078805) | Religador de Linha | 44 | 1,9 | 83,6 |
| 20220801 | 5030142 | RD(3078805) | Religador de Linha | 13 | 7,97 | 103,57 |
| 20220801 | 5030142 | RD(3078805) | Religador de Linha | 51 | 8,1 | 413,1 |
| 20220801 | 5030151 | CL(718869) | Chave Lâmina | 4 | 5,75 | 23 |
| 20220801 | 5030152 | FU(690258) | Chave Fusível | 2 | 4,18 | 8,37 |
| 20220801 | 5030154 | TD(714060)-(ENTF090060) | Transformador Distribuição | 1 | 8,98 | 8,98 |
| 20220801 | 5030157 | TD(20316)-(SEM PATRIMONIO) | Transformador Distribuição | 1 | 2,87 | 2,87 |
| 20220801 | 5030158 | TD(18947)-(ENTF107659) | Transformador Distribuição | 1 | 20,4 | 20,4 |
| 20220801 | 5030159 | FU(6149) | Chave Fusível | 206 | 2,22 | 456,63 |

Relatório Situação de Emergência
 Agosto/2022
 Código Único do Relatório: 20220801



| | | | | | | |
|----------|---------|-----------------------------|----------------------------|-----|-------|--------|
| 20220801 | 5030161 | TD(33070)-(SEM PATRIMONIO) | Transformador Distribuição | 1 | 6,13 | 6,13 |
| 20220801 | 5030162 | TD(20226)-(ENTF544287) | Transformador Distribuição | 1 | 6,75 | 6,75 |
| 20220801 | 5030164 | CF(657210) | Chave Faca | 52 | 2,08 | 108,33 |
| 20220801 | 5030164 | CF(657210) | Chave Faca | 6 | 3,98 | 23,9 |
| 20220801 | 5030168 | TD(11918)-(ENTF077359) | Transformador Distribuição | 1 | 5,13 | 5,13 |
| 20220801 | 5030169 | TD(56719)-(ENTF041653) | Transformador Distribuição | 1 | 10,28 | 10,28 |
| 20220801 | 5030172 | TD(675968)-(SEM PATRIMONIO) | Transformador Distribuição | 1 | 4,47 | 4,47 |
| 20220801 | 5030178 | FU(9896) | Chave Fusível | 4 | 3,8 | 15,2 |
| 20220801 | 5030179 | FU(10625) | Chave Fusível | 3 | 5,02 | 15,05 |
| 20220801 | 5030185 | TD(30120)-(ENTT183989) | Transformador Distribuição | 1 | 2,88 | 2,88 |
| 20220801 | 5030197 | TD(5609)-(ENTF041431) | Transformador Distribuição | 47 | 3,18 | 149,62 |
| 20220801 | 5030202 | TD(53515)-(ENTF058588) | Transformador Distribuição | 1 | 8,72 | 8,72 |
| 20220801 | 5030208 | TD(38333)-(ENTF042920) | Transformador Distribuição | 1 | 6,08 | 6,08 |
| 20220801 | 5030211 | PE(18679052) | Ponto de conexão | 446 | 8,75 | 3902,5 |
| 20220801 | 5030212 | TD(737847)-(ENTF065292) | Transformador Distribuição | 1 | 6,28 | 6,28 |
| 20220801 | 5030225 | FU(689453) | Chave Fusível | 108 | 2,27 | 244,8 |
| 20220801 | 5030237 | TD(682626)-(ENTF094888) | Transformador Distribuição | 2 | 27,38 | 54,77 |
| 20220801 | 5030238 | TD(46399)-(ENTF059622) | Transformador Distribuição | 71 | 2,55 | 181,05 |
| 20220801 | 5030244 | TD(22832)-(ENTT102061) | Transformador Distribuição | 1 | 9,62 | 9,62 |
| 20220801 | 5030245 | TD(684129)-(ENTF094897) | Transformador Distribuição | 1 | 9,73 | 9,73 |
| 20220801 | 5030248 | TD(19286)-(ENTF105942) | Transformador Distribuição | 1 | 19,02 | 19,02 |
| 20220801 | 5030250 | FU(17520) | Chave Fusível | 96 | 28,67 | 2752 |
| 20220801 | 5030250 | FU(17520) | Chave Fusível | 3 | 31,58 | 94,75 |
| 20220801 | 5030257 | FU(17344) | Chave Fusível | 9 | 11,3 | 101,7 |

Relatório Situação de Emergência
 Agosto/2022
 Código Único do Relatório: 20220801



| | | | | | | |
|----------|---------|-------------------------------|-------------------------------|-----|-------|--------|
| 20220801 | 5030260 | TD(706323)- (ENTF051925) | Transformador Distribuição | 1 | 54,1 | 54,1 |
| 20220801 | 5030268 | TD(52943)- (ENTF032543) | Transformador Distribuição | 21 | 8,08 | 169,75 |
| 20220801 | 5030271 | TD(24991)- (ENTF060698) | Transformador Distribuição | 1 | 3,52 | 3,52 |
| 20220801 | 5030272 | FR(8705) | Chave Fusível Religadora | 110 | 4,45 | 489,5 |
| 20220801 | 5030273 | TD(3134)- (ENTF547945) | Transformador Distribuição | 49 | 1,23 | 60,43 |
| 20220801 | 5030276 | TD(52058)-(SEM PATRIMONIO) | Transformador Distribuição | 1 | 4,47 | 4,47 |
| 20220801 | 5030283 | FU(45106) | Chave Fusível | 41 | 4,38 | 179,72 |
| 20220801 | 5030285 | TD(11918)- (ENTF077359) | Transformador Distribuição | 4 | 3,85 | 15,4 |
| 20220801 | 5030286 | FU(12850) | Chave Fusível | 2 | 2,17 | 4,33 |
| 20220801 | 5030293 | TD(13232)- (ENTF110568) | Transformador Distribuição | 1 | 3,2 | 3,2 |
| 20220801 | 5030295 | TD(13447)- (ENTF109773) | Transformador Distribuição | 1 | 3,03 | 3,03 |
| 20220801 | 5030301 | FU(23878) | Chave Fusível | 44 | 1,58 | 69,67 |
| 20220801 | 5030306 | FU(20652) | Chave Fusível | 3 | 16,2 | 48,6 |
| 20220801 | 5030310 | FU(714592) | Chave Fusível | 1 | 13,88 | 13,88 |
| 20220801 | 5030315 | TD(688866)- (ENTF047485) | Transformador Distribuição | 1 | 11,05 | 11,05 |
| 20220801 | 5030329 | FU(24893) | Chave Fusível | 4 | 8,15 | 32,6 |
| 20220801 | 5030333 | TD(61188)- (ENTF081569) | Transformador Distribuição | 1 | 3,43 | 3,43 |
| 20220801 | 5030340 | PE(15299757) | Ponto de conexão | 42 | 6,62 | 277,9 |
| 20220801 | 5030342 | PE(18068633) | Ponto de conexão | 7 | 1 | 7 |
| 20220801 | 5030342 | PE(18068633) | Ponto de conexão | 55 | 10,75 | 591,25 |
| 20220801 | 5030343 | TD(35636)- (ENTF101805) | Transformador Distribuição | 1 | 1,95 | 1,95 |
| 20220801 | 5030354 | TD(8003)- (ENTF022164) | Transformador Distribuição | 49 | 1,38 | 67,78 |
| 20220801 | 5030357 | TD(678803)- (ENTF092365) | Transformador Distribuição | 3 | 7,23 | 21,7 |
| 20220801 | 5030359 | TD(22369)- (ENTF098705) | Transformador Distribuição | 5 | 9,98 | 49,92 |

Relatório Situação de Emergência
 Agosto/2022
 Código Único do Relatório: 20220801



| | | | | | | |
|----------|---------|-----------------------------|-------------------------------|----|-------|--------|
| 20220801 | 5030366 | TD(666523)- (ENTF105855) | Transformador Distribuição | 1 | 2,3 | 2,3 |
| 20220801 | 5030369 | TD(27472)- (ENTF001195) | Transformador Distribuição | 4 | 4,52 | 18,07 |
| 20220801 | 5030370 | TD(676845)- (ENTF090467) | Transformador Distribuição | 3 | 11,53 | 34,6 |
| 20220801 | 5030373 | FR(744933) | Chave Fusível Religadora | 51 | 9,37 | 477,7 |
| 20220801 | 5030384 | PE(17264945) | Ponto de conexão | 1 | 6,35 | 6,35 |
| 20220801 | 5030386 | FR(20553) | Chave Fusível Religadora | 27 | 8,02 | 216,45 |
| 20220801 | 5030387 | TD(27340)- (ENTF107512) | Transformador Distribuição | 2 | 3,85 | 7,7 |
| 20220801 | 5030400 | FU(681498) | Chave Fusível | 19 | 6,62 | 125,72 |
| 20220801 | 5030405 | TD(652776)- (ENTF082477) | Transformador Distribuição | 34 | 2,37 | 80,47 |
| 20220801 | 5030407 | TD(688218)- (ENTF094790) | Transformador Distribuição | 3 | 1,57 | 4,7 |
| 20220801 | 5030412 | TD(753237)- (ENTT205712) | Transformador Distribuição | 33 | 8,12 | 267,85 |
| 20220801 | 5030412 | TD(753237)- (ENTT205712) | Transformador Distribuição | 6 | 26,3 | 157,8 |
| 20220801 | 5030413 | FU(37452) | Chave Fusível | 8 | 4,33 | 34,67 |
| 20220801 | 5030423 | TD(38398)- (ENTF067615) | Transformador Distribuição | 2 | 8,7 | 17,4 |
| 20220801 | 5030425 | TD(1538)- (ENTF110203) | Transformador Distribuição | 1 | 4 | 4 |
| 20220801 | 5030432 | TD(57652)- (ENTF078494) | Transformador Distribuição | 1 | 16,53 | 16,53 |
| 20220801 | 5030435 | FU(20140) | Chave Fusível | 58 | 3,83 | 222,33 |
| 20220801 | 5030445 | FU(16899) | Chave Fusível | 3 | 4,37 | 13,1 |
| 20220801 | 5030454 | TD(22254)- (ENTT108233) | Transformador Distribuição | 1 | 7,48 | 7,48 |
| 20220801 | 5030464 | TD(49704)- (ENTF077628) | Transformador Distribuição | 1 | 4,23 | 4,23 |
| 20220801 | 5030465 | TD(55495)- (ENTF092511) | Transformador Distribuição | 7 | 9,83 | 68,83 |
| 20220801 | 5030478 | FU(21300) | Chave Fusível | 8 | 12,75 | 102 |
| 20220801 | 5030481 | FU(1547) | Chave Fusível | 23 | 7,27 | 167,13 |
| 20220801 | 5030481 | FU(1547) | Chave Fusível | 1 | 7,3 | 7,3 |

Relatório Situação de Emergência
 Agosto/2022
 Código Único do Relatório: 20220801



| | | | | | | |
|----------|---------|-------------------------------|-------------------------------|------|-------|---------|
| 20220801 | 5030490 | TD(713183)- (ENTF049567) | Transformador Distribuição | 29 | 1,73 | 50,27 |
| 20220801 | 5030501 | TD(44266)- (ENTF100989) | Transformador Distribuição | 1 | 2,43 | 2,43 |
| 20220801 | 5030503 | TD(26189)-(SEM PATRIMONIO) | Transformador Distribuição | 1 | 9,7 | 9,7 |
| 20220801 | 5030764 | FU(673167) | Chave Fusível | 9 | 5,62 | 50,55 |
| 20220801 | 5033414 | FU(5565) | Chave Fusível | 1430 | 0,48 | 691,17 |
| 20220801 | 5033414 | FU(5565) | Chave Fusível | 29 | 1,95 | 56,55 |
| 20220801 | 5033471 | CF(27606) | Chave Faca | 70 | 0,1 | 7 |
| 20220801 | 5033471 | CF(27606) | Chave Faca | 68 | 1,85 | 125,8 |
| 20220801 | 5033471 | CF(27606) | Chave Faca | 2 | 5,12 | 10,23 |
| 20220801 | 5033471 | CF(27606) | Chave Faca | 12 | 7,53 | 90,4 |
| 20220801 | 5033652 | FU(698823) | Chave Fusível | 34 | 0,22 | 7,37 |
| 20220801 | 5033652 | FU(698823) | Chave Fusível | 15 | 2,1 | 31,5 |
| 20220801 | 5033652 | FU(698823) | Chave Fusível | 2 | 2,67 | 5,33 |
| 20220801 | 5033652 | FU(698823) | Chave Fusível | 25 | 2,77 | 69,17 |
| 20220801 | 5033652 | FU(698823) | Chave Fusível | 1 | 3,78 | 3,78 |
| 20220801 | 5033652 | FU(698823) | Chave Fusível | 9 | 4,8 | 43,2 |
| 20220801 | 5033652 | FU(698823) | Chave Fusível | 6 | 5,5 | 33 |
| 20220801 | 5033652 | FU(698823) | Chave Fusível | 6 | 8,28 | 49,7 |
| 20220801 | 5039958 | FU(40461) | Chave Fusível | 1 | 7,33 | 7,33 |
| 20220801 | 5041516 | FU(20395) | Chave Fusível | 9 | 32,7 | 294,3 |
| 20220801 | 5045986 | RD(707527) | Religador de Linha | 47 | 1,47 | 68,93 |
| 20220801 | 5045986 | RD(707527) | Religador de Linha | 347 | 4,55 | 1578,85 |
| 20220801 | 5045986 | RD(707527) | Religador de Linha | 4 | 10,97 | 43,87 |
| 20220801 | 5045986 | RD(707527) | Religador de Linha | 1 | 11,85 | 11,85 |
| 20220801 | 5046406 | CF(14771) | Chave Faca | 95 | 10,4 | 988 |
| 20220801 | 5049659 | CF(12858) | Chave Faca | 15 | 1,13 | 17 |
| 20220801 | 5049659 | CF(12858) | Chave Faca | 35 | 26 | 910 |
| 20220801 | 5049664 | CF(12858) | Chave Faca | 15 | 2,33 | 35 |
| 20220801 | 5049664 | CF(12858) | Chave Faca | 15 | 10,3 | 154,5 |
| 20220801 | 5049665 | CF(12858) | Chave Faca | 79 | 0,05 | 3,95 |
| 20220801 | 5049665 | CF(12858) | Chave Faca | 143 | 6,52 | 931,88 |
| 20220801 | 5049665 | CF(12858) | Chave Faca | 30 | 15 | 450 |
| 20220801 | 5049665 | CF(12858) | Chave Faca | 2 | 15,82 | 31,63 |
| 20220801 | 5049665 | CF(12858) | Chave Faca | 7 | 17,03 | 119,23 |
| 20220801 | 5049665 | CF(12858) | Chave Faca | 150 | 25,48 | 3822,5 |

Relatório Situação de Emergência
Agosto/2022
Código Único do Relatório: 20220801



| | | | | | | |
|----------|---------|--------------|------------------|----|-------|--------|
| 20220801 | 5049665 | CF(12858) | Chave Faca | 5 | 25,65 | 128,25 |
| 20220801 | 5049665 | CF(12858) | Chave Faca | 82 | 26,7 | 2189,4 |
| 20220801 | 5049868 | PE(13636880) | Ponto de conexão | 1 | 19,87 | 19,87 |
| 20220801 | 5049910 | FU(697291) | Chave Fusível | 1 | 7,68 | 7,68 |

ANEXO II - Laudo das Condições Atmosféricas para o Evento no período de 15/08/22 a 20/08/22 na Área de Atuação da Energisa - MS.

1. DESCRIÇÃO

O evento que ocorreu entre 15 e 20/08/2022 na área de atuação da Energisa – MS foi causado por um sistema frontal associado a um ciclone extratropical atuando no estado do Mato Grosso do Sul. O sistema pode ser visto na imagem no infravermelho com realce do satélite GOES-16 na Figura 1.



Figura 1 - Imagem de satélite no infravermelho com realce do satélite GOES-16 as 21:00 UT do dia 16/08. As cores indicam diferentes temperaturas dos topos das nuvens.

Diferentes cores na imagem na Figura 1 referem-se a diferentes temperaturas de topo das nuvens, conforme indicado na figura, e equivalem a diferentes altitudes. Quanto menor a temperatura de topo, isto é, mais negativa, mais alta é o topo da nuvem.

Durante os períodos de máxima extensão vertical, a tempestade atingiu temperaturas de topo inferiores a -70°C equivalente à altura da tropopausa (15-16 km). Esta altura corresponde à máxima extensão vertical que uma tempestade pode atingir.

2. ABRANGÊNCIA E DURAÇÃO

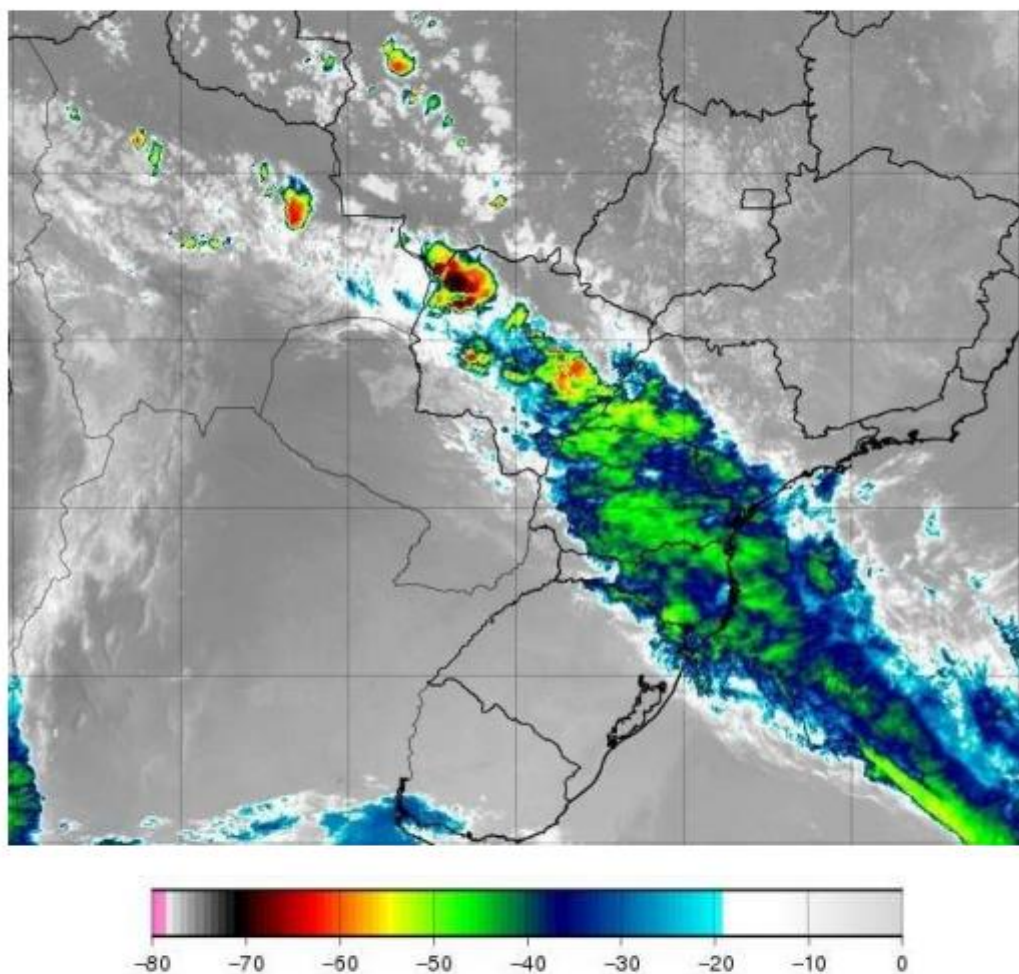
A Figura 2 mostra os mapas de incidência de descargas atmosféricas nuvem-solo e intranuvem obtido da Rede BrasilDAT Dataset para o período e a Figura 3 e 4 os mapas de precipitação acumulada e rajadas para os diversos dias.

Mapa de Descargas Atmosféricas
2022-08-15



(a)

**Mapa de Descargas Atmosféricas
2022-08-16**

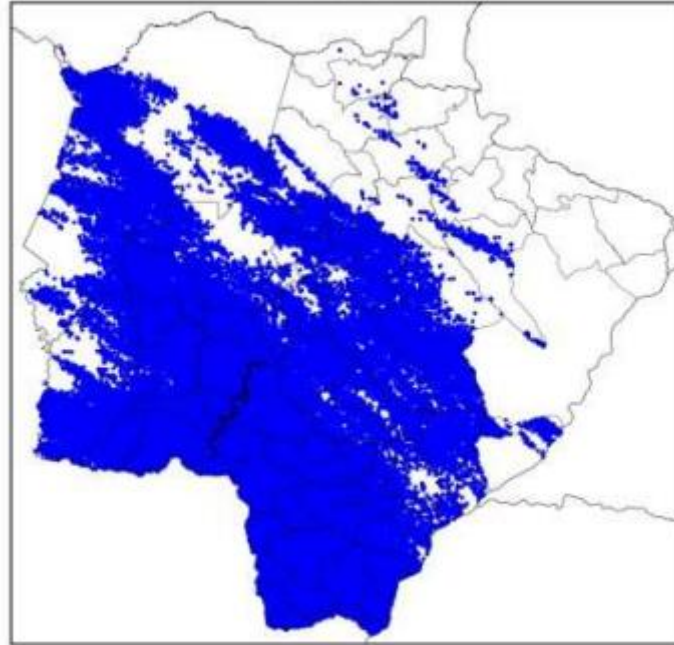

(b)

**Mapa de Descargas Atmosféricas
2022-08-17**

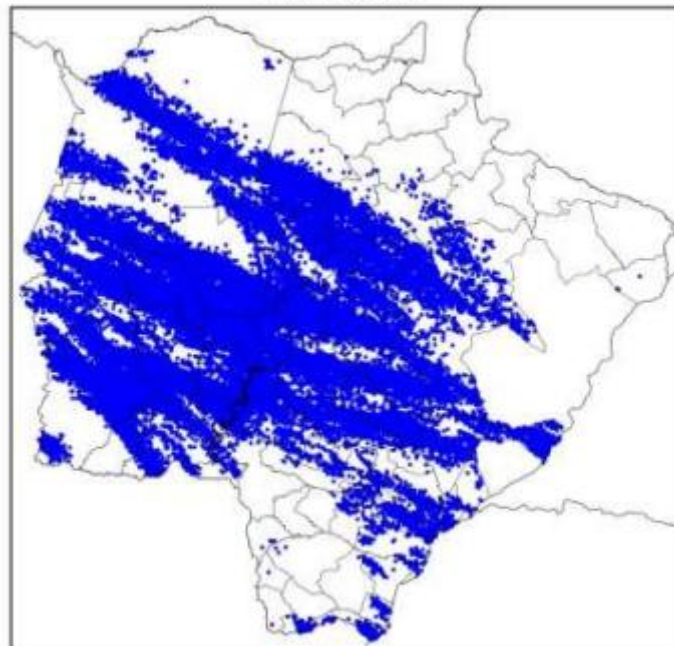

(c)

**Mapa de Descargas Atmosféricas
2022-08-18**

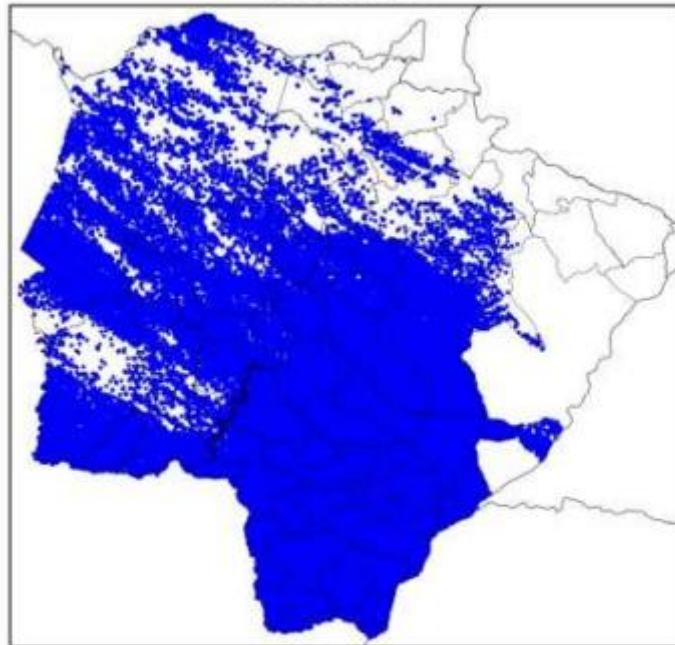

(d)

**Mapa de Descargas Atmosféricas
2022-08-19**



(e)

**Mapa de Descargas Atmosféricas
2022-08-20**



(f)

Figura 2 – Mapa de incidência de descargas atmosféricas nuvem-solo e intranuvem para os dias: (a) 15/08; (b) 16/08; (c) 17/08; (d) 18/08; (e) 19/08; e (f) 20/08. Cada ponto corresponde ao local de ocorrência de uma descarga.

Mapa de Precipitação
2022-08-15

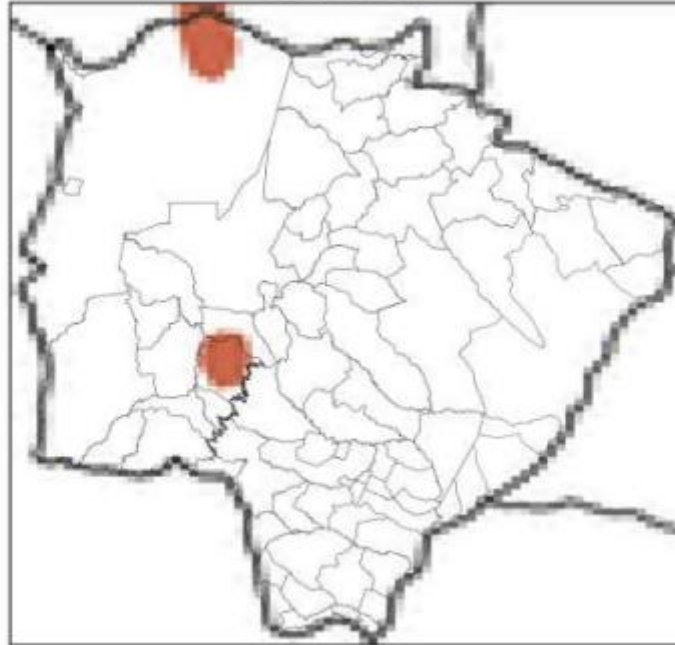

(a)

Mapa de Precipitação
2022-08-16

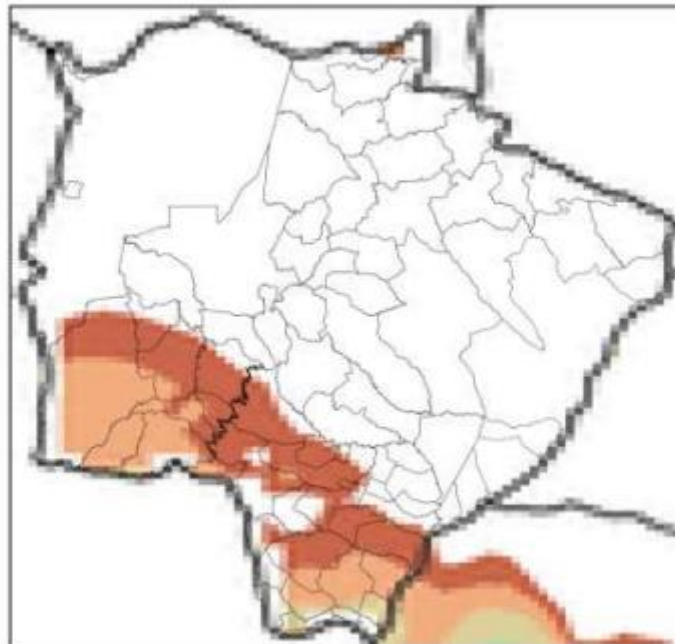

(b)

**Mapa de Precipitação
2022-08-17**

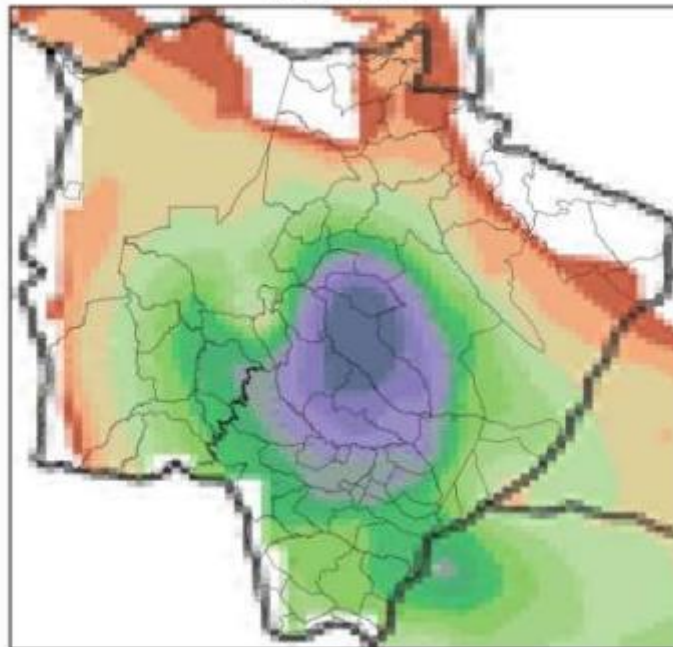

(c)

**Mapa de Precipitação
2022-08-18**

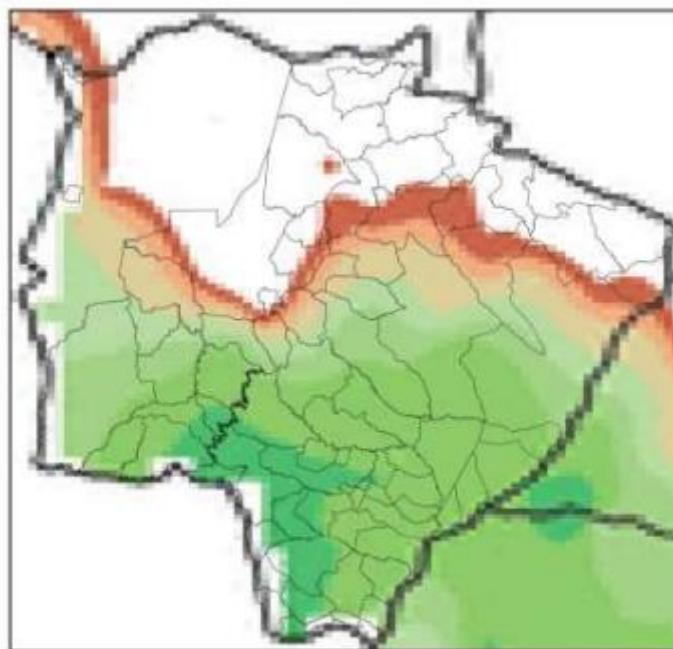

(d)

Mapa de Precipitação
2022-08-19

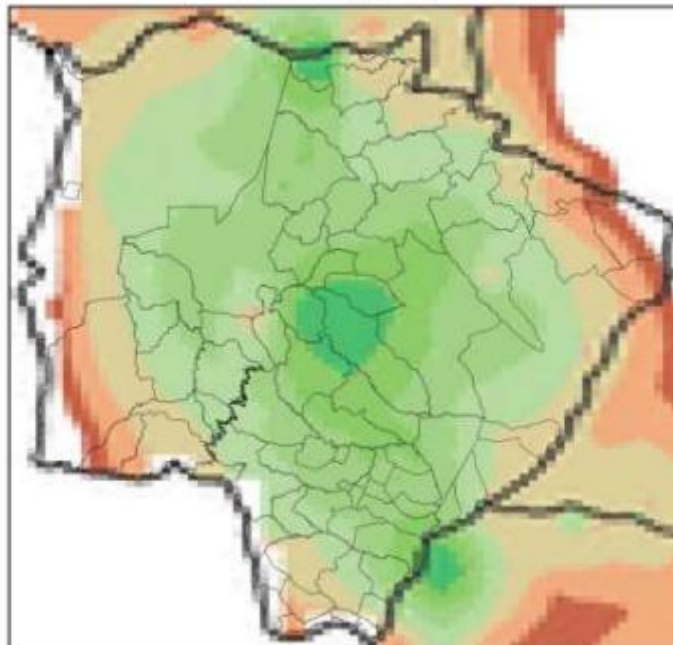

(e)

Mapa de Precipitação
2022-08-20

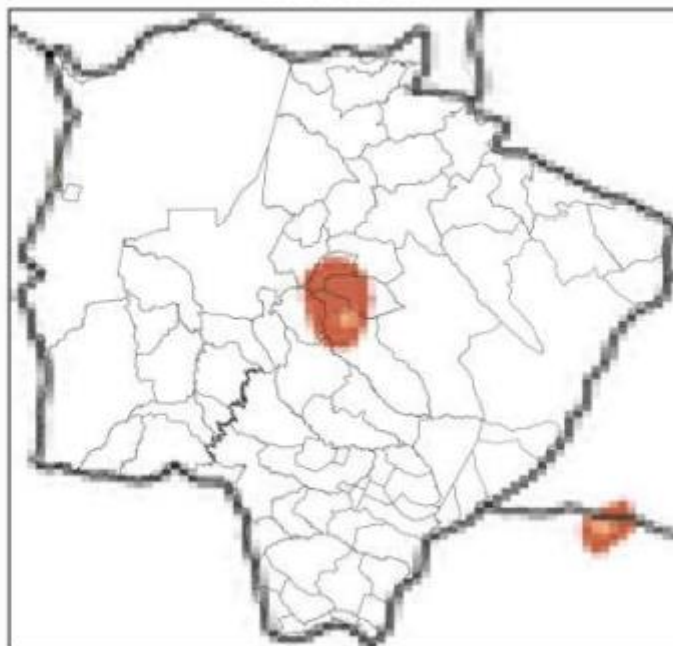

(f)

Mapa de Rajada Máxima
2022-08-16

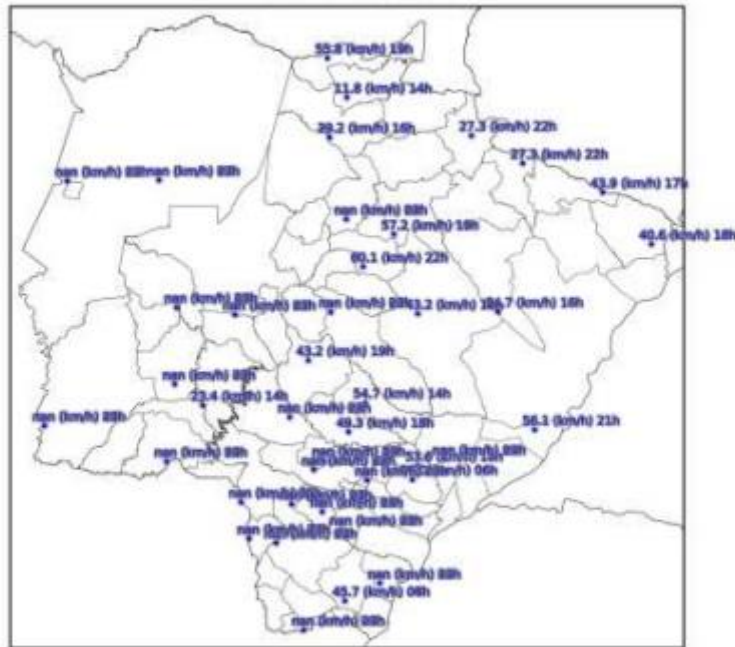

(b)

Mapa de Rajada Máxima
2022-08-17



(c)

Mapa de Rajada Máxima
 2022-08-18

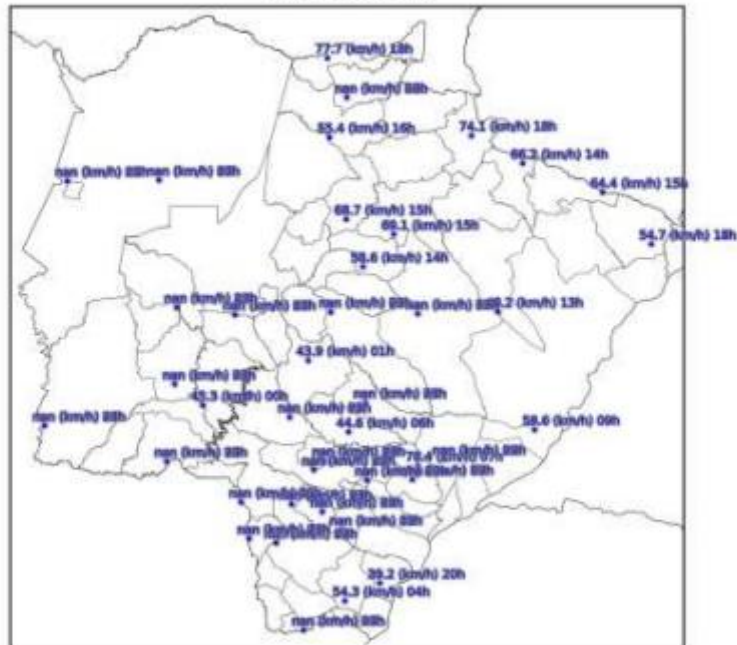

(d)

Mapa de Rajada Máxima
 2022-08-19

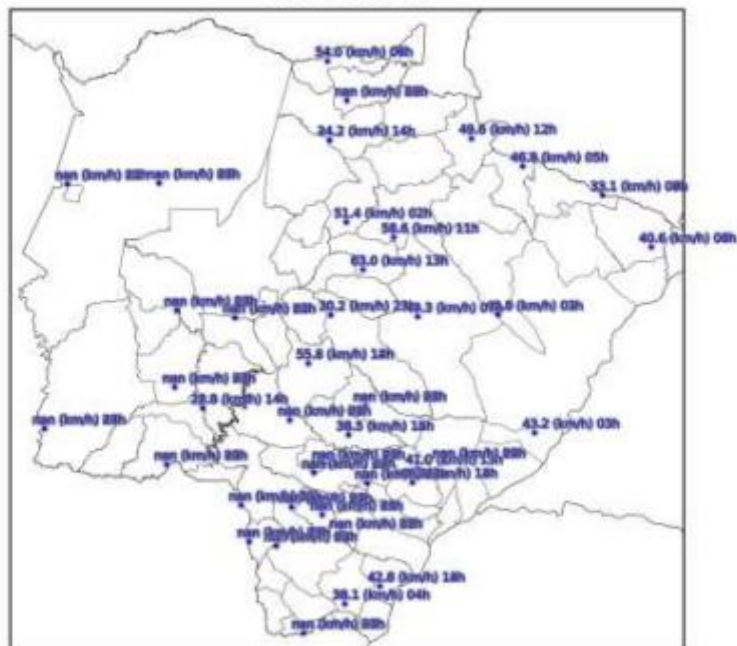

(e)

Mapa de Rajada Máxima
2022-08-20

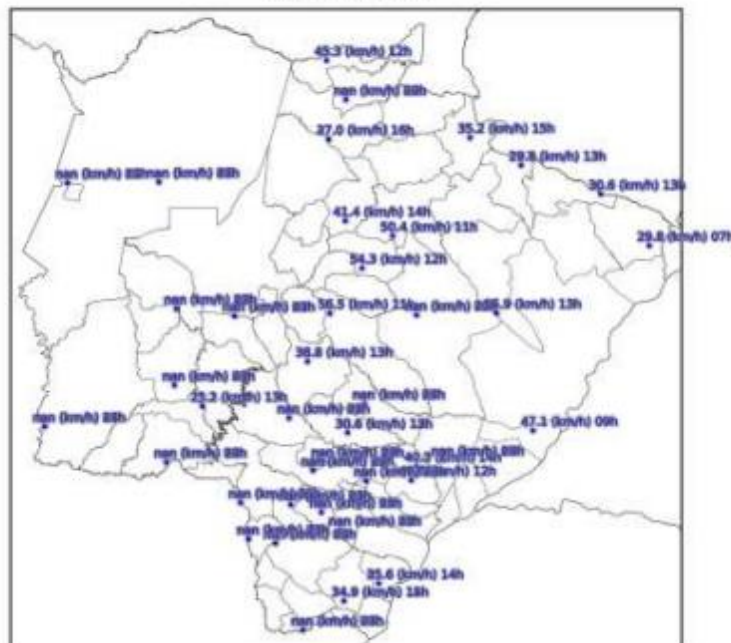

(f)

Figura 4 – Mapa de rajadas para os dias: (a) 15/08; (b) 16/08; (c) 17/08; (d) 18/08; (e) 19/08; e (f) 20/08 (horários em UT).

3. CLASSIFICAÇÃO COBRADE

De modo a verificar se as condições atmosféricas associadas ao evento se enquadram em uma situação de emergência em conformidade com disposto no Anexo I da Instrução Normativa nº 01, de 24 de agosto de 2012 do Ministério da Integração Nacional referente à **Codificação Brasileira de Desastres – COBRADE**, deve-se procurar descrever o evento como fazendo parte de um ou mais Subtipos preconizados como uma Interrupção em Situação de Emergência pela COBRADE e demonstrar sua intensidade condizente com uma situação de emergência conforme descrito na Instrução Normativa. A COBRADE divide os desastres naturais em cinco Grupos, treze Subgrupos, vinte e quatro Tipos e vinte e três Subtipos. Dentro desta classificação e no contexto deste relatório, encontra-se o Grupo Desastres Meteorológicos que em seu item 1.3.1.2 contempla o Subgrupo Sistemas de Grande Escala/Escala Regional acompanhado de grande ocorrência de descargas e fortes ventos.

O enquadramento leva em conta as pesquisas realizadas pelo Grupo de Eletricidade Atmosférica (ELAT) do Instituto Nacional de Pesquisas Espaciais (INPE), pela National Weather Service (National Weather Service, 2015), bem como escalas de precipitação e de ventos (Vulnerabilidades das Megacidades Brasileiras às Mudanças Climáticas, 2013; Byers, 1944).

A partir dos dados de satélite, redes de detecção de descargas atmosféricas (Pinto and Pinto, 2018) e dados de estações meteorológicas, as seguintes observações foram obtidas:

1. As imagens de satélite mostram o topo da tempestade atingindo a altura de 15-16 km, equivalente a uma altura da tropopausa, que corresponde à máxima extensão vertical que uma tempestade pode atingir nesta região. Sabe-se que quanto mais alto a altura do topo da tempestade mais severa ela tende a ser.
2. Foram registrados ventos de até 78 km/h em diversos municípios do estado no período. Com base na Escala de Beaufort, que classifica a intensidade dos ventos tendo em conta a sua velocidade, estes valores são considerados ventos muito fortes, capazes de derrubar árvores sobre a rede elétrica.
3. As chuvas acumuladas durante o período da tempestade foram fortes, atingindo 120 mm.
4. A atividade elétrica da tempestade foi alta. Durante o evento foram registradas 575.797 descargas na área de concessão da Energisa – MS, valor considerado muito elevado.
5. O Índice de severidade da tempestade em termos de sua atividade elétrica total, envolvendo tanto as descargas para o solo como as descargas dentro da tempestade atingiu o valor máximo igual a 5 (a escala de severidade vai de 1 a 5) correspondente a tempestade severa.

4. EVIDÊNCIAS ENCONTRADAS NA MÍDIA

Foram encontradas evidências na mídia de tempestades em diferentes locais do estado, conforme mostrado na Figura 4.



Figura 4 – Evidências de tempestades no período no estado do Mato Grosso do Sul [4].

5. CONCLUSÃO

Os dados e informações constantes neste relatório demonstram claramente a ocorrência de um evento atípico com ventos muito fortes, atividade de descargas muito elevada e chuvas muito fortes. Os detalhes do evento são mostrados na Tabela 1 a seguir.

Tabela 1 – Detalhes do Evento de 15/08/2022 a 20/08/2022.

| | |
|--------------------------|--|
| Descrição | Sistema frontal associado a um ciclone extratropical provocando muitas descargas, chuvas fortes e ventos fortes. |
| Código COBRADE | 1.3.1.2.0 (Sistemas de Grande Escala/Escala Regional) |
| Hora do Início do Evento | 14:00 UT do dia 15/08/22 |
| Hora do Fim do Evento | 15:00 UT do dia 20/08/22 |
| Abrangência | Todos os municípios do estado. |

6. REFERÊNCIAS

- [1] Byers, H. R., General Meteorology, 83–85, 1944.
- [2] National Weather Service, Governo dos Estados Unidos. Disponível em: <<http://www.weather.gov>>. Acesso em: 08/05/2016.
- [3] Pinto Jr., O., Pinto, I.R.C.A., BrasilDAT Dataset: combining data from different lightning locating systems to obtain more precise lightning information, 25th Proceedings of the International Lightning Detection Conference (ILDC), Florida, US, March 2018.
- [4] Midiamax. Disponível em: <https://midiamax.uol.com.br/cotidiano/2022/mais-de-2-mil-raios-cairam-em-campo-grande-durante-temporal/>

7. RESPONSABILIDADES

Este relatório foi elaborado sobre a responsabilidade técnica do Dr. Osmar Pinto Junior, pesquisador sênior e coordenador do Grupo de Eletricidade Atmosférica (ELAT) do Instituto Nacional de Pesquisas Espaciais (INPE).



Dr. Osmar Pinto Junior
Consultor Técnico