

RELATÓRIO DE INTERRUÇÃO EM SITUAÇÃO DE EMERGÊNCIA 05/2023 (RISE 003-2023): INTERRUÇÃO NA ÁREA DE CONCESSÃO DA ENERGISA EM 01 à 11/05/2023

ELABORAÇÃO

Róbert Daniel da Silva Oliveira

Técnico de distribuição I

REVISÃO

Amanda Bassani Mendonça

Técnico de distribuição III

Élico Vanderlei Gonçalves Júnior

Analista Administrativo I

Agnes Felipe Lima de Moura

Supervisor de Pós Operação III

Ramon Leal Pessoa

Coordenador de Planej. e Qualidade de Energia

Filipe de Oliveira Lima

Gerente de Operação

SUMÁRIO

1.	INTRODUÇÃO	4
1.1.	OBJETIVO	4
2.	FUNDAMENTAÇÃO REGULATÓRIA	5
3.	DESCRIÇÃO DO EVENTO.....	7
3.1.	CAUSA ORIGEM DO EVENTO	9
3.2.	DETALHAMENTO DO EVENTO.....	9
3.2.1.	Código do evento, definido pela distribuidora	9
3.2.2.	Quantidades de UCs	10
3.2.3.	Danos no Sistema Elétrico	10
3.2.4.	Ações da Distribuidora para Recomposição.....	10
3.2.5.	Subestações e Municípios Atingidos	11
3.2.6.	Quantidades de Interrupções.....	13
3.2.7.	Data e hora de início das interrupções	13
3.2.8.	Data e hora do término das interrupções.....	14
3.2.9.	Média da duração das interrupções	14
3.2.10.	Duração da interrupção mais longa	17
3.2.11.	Soma do CHI das Interrupções associadas ao evento	17
3.2.12.	Abrangência	17
3.3.	CRONOLOGIA	24
3.4.	IMPACTOS DO EVENTO.....	46
3.4.1.	DEC	46
4.	ENQUADRAMENTO DO EVENTO - SITUAÇÃO DE EMERGÊNCIA.....	47
4.1.	REQUISITO PRIMÁRIO	47
4.2.	REQUISITO COMPLEMENTAR.....	48
5.	CONSIDERAÇÕES FINAIS.....	49
	ANEXO I - Descrição e Relação dos Equipamentos Afetados	50
	ANEXO II - MATÉRIAS VEICULADAS NA MÍDIA	52
	ANEXO III - LAUDO DAS CONDIÇÕES ATMOSFÉRICAS	Indicador não definido.

INTRODUÇÃO

Em linha com os requisitos regulatórios vigentes, o Relatório de Interrupção em Situação de Emergência 003-2023 apresenta detalhes do evento significativo registrado no estado de Rondônia, na área de concessão da **Energisa Rondônia (ERO)**, o evento climático atingiu todo o Estado, evidenciando os registros comprobatórios da **situação de emergência** constatada.

Como premissa para detalhamento dos fatos, foi tomado como referência o horário oficial local em Porto Velho - RO, sede da concessionária, correspondente ao Fuso GMT-4h (*Greenwich Mean Time -4 horas*).

1.1. OBJETIVO

De modo geral, o presente documento tem como objetivo geral descrever detalhadamente os eventos de interrupção registrados na área de concessão da ENERGISA, observadas pela empresa por volta das 05h:23min (horário local) do dia 01/05/2023, oriundo de condições climáticas adversas que culminaram na interrupção do fornecimento de energia elétrica para unidades consumidoras localizadas no Estado de Rondônia.

De modo específico, este relatório materializa evidências que caracterizam o enquadramento do evento de descontinuidade no fornecimento de energia elétrica como uma **“Interrupção em Situação de Emergência”**.

2. FUNDAMENTAÇÃO REGULATÓRIA

Conforme previsto no Módulo 8 dos Procedimentos de Distribuição de Energia Elétrica no Sistema Elétrico Nacional (Prodist), “Item 187”, na alínea “c” transcrito adiante, a Agência Nacional de Energia Elétrica (ANEEL) estabelece exceções (expurgos) aplicadas na apuração dos indicadores Coletivos de Continuidade (DEC/FEC):

“187. Na apuração dos indicadores DEC e FEC não devem ser consideradas as seguintes situações:

- a) falha nas instalações da unidade consumidora que não provoque interrupção em instalações de terceiros;*
- b) interrupção decorrente de obras de interesse exclusivo do usuário e que afete somente sua unidade consumidora;*
- c) Interrupção em Situação de Emergência - ISE;*
- d) suspensão por inadimplemento do consumidor;*
- e) suspensão por deficiência técnica ou de segurança das instalações da unidade consumidora que não provoque interrupção em instalações de terceiros, previstas em regulamentação;*
- f) interrupção vinculada à programa de racionamento instituído pela União;*
- g) interrupção ocorrida em Dia Crítico;*
- h) interrupção oriunda de atuação de Esquema Regional de Alívio de Carga - ERAC estabelecido pelo ONS;*e
- i) interrupção de origem externa ao sistema de distribuição”.*

De modo complementar, tais exceções também são aplicadas nos Indicadores Individuais de Continuidade (DIC/FIC/DMIC/DICRI), conforme exposto nos itens 178, 179 e 180 do Módulo 8 do Prodist:

“178. Na apuração dos indicadores DIC e FIC não serão consideradas as interrupções previstas no item 187”.

“179. Na apuração do indicador DMIC, além das interrupções referidas no item 178. também não deverão ser consideradas aquelas oriundas de desligamentos programados [...]”.

“180. Na apuração do indicador DICRI não serão consideradas as interrupções previstas no item 178, com exceção da alínea “g””.

Sobre este contexto, destaca-se que a definição do conceito “Interrupção em Situação de Emergência” - tipificação de expurgo exposto na alínea “c”. do item 187 - é apresentada no Módulo 1 do Prodist como:

“208. Interrupção em Situação de Emergência - ISE:

Interrupção originada no sistema de distribuição, resultante de Evento que comprovadamente impossibilite a atuação imediata da distribuidora e que não tenha sido provocada ou agravada por esta e que seja:

- i. Decorrentes de Evento associado a Decreto de Declaração de Situação de Emergência ou Estado de Calamidade Pública emitido por órgão competente; ou*
- ii. Decorrentes de Evento cuja soma do CHI das interrupções ocorridas no sistema de distribuição seja superior ao calculado conforme a equação a seguir:*

$$2.612 \times N^{0,35}$$

Equação 1 - Cálculo do CHI limite para avaliação de ISE

Onde: N - número de unidades consumidoras faturadas e atendidas em BT ou MT do mês de outubro do ano anterior ao período de apuração.”.

Desse modo, depreende-se que o conceito de **Interrupção em Situação de Emergência** foi concebido pelo órgão regulador para tipificar eventos excepcionais e de alta severidade. Assim, a caracterização do expurgo de um determinado evento gerador de interrupção neste escopo, estará condicionada, **primariamente**, ao cumprimento do especificado no trecho: “[...] *Interrupção originada no sistema de distribuição, resultante de Evento que comprovadamente impossibilite a atuação imediata da distribuidora e que não tenha sido provocada ou agravada por esta[...]*”

De modo **complementar**, deve-se ainda atender a alínea “i” - relacionada a emissão de Decreto de Situação de Emergência / Estado de Calamidade - ou a alínea “ii” - relacionada a cálculo objetivo do CHI (Cliente x Horas Interrompidas), representativo direto da magnitude do evento.

3. DESCRIÇÃO DO EVENTO

O evento que ocorreu na área de atuação da Energisa/Rondônia no período de 01 a 11/05/2023 foi causado por tempestades associadas a uma banda de nebulosidade convectiva atuando no estado de Rondônia e que gerou descargas e ventos fortes no estado. O sistema pode ser visto na imagem no infravermelho com realce do satélite GOES-16 na Figura 1.



Figura 1 - - Imagens de satélite no infravermelho com realce do satélite GOES-16 às 21:00 UT do dia 01/05. As cores indicam diferentes temperaturas dos topos das nuvens.

Neste contexto, a imagem acima na noite do dia 01/05/2023 (horário local de Porto Velho), a concessão da Energisa Rondônia, já estava sendo afetada, por variações climáticas, com fortes chuvas acompanhadas de ventos fortes e descargas atmosféricas sendo essa combinação fundamental para ocasionar transtornos ao sistema elétrico.

Dadas as características do evento climático, a Energisa Rondônia atuou de modo prioritário com operadores e equipes em campo para viabilizar a recomposição do sistema. Contudo, as condições climáticas impactaram significativamente na atuação das equipes em campo, causando fechamento de vias de acesso, reduzindo a capacidade de locomoção, agravando riscos de acidentes e comprometendo a segurança das equipes.

3.1. CAUSA ORIGEM DO EVENTO

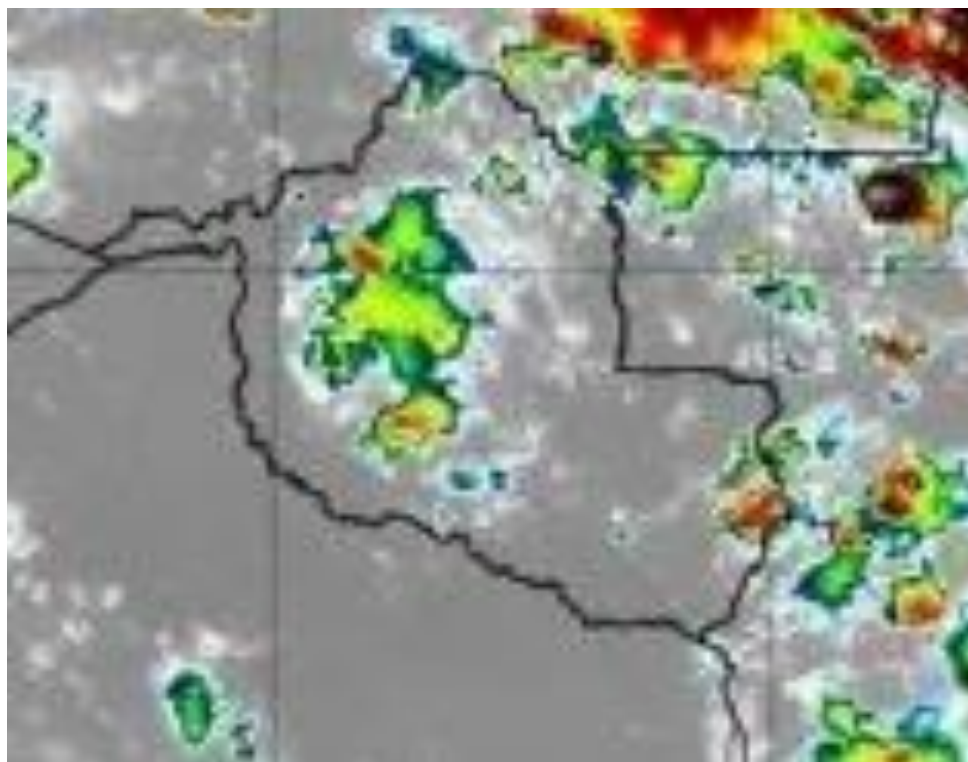
Os eventos de interrupção objeto deste relatório tiveram origem devido condições climáticas muito intensas (Descargas atmosféricas e ventos fortes) em todo estado de Rondônia, de modo a verificar que os eventos se enquadram em uma situação de emergência em conformidade com disposto no Anexo I da Instrução Normativa nº 01, de 24 de agosto de 2012 do Ministério da Integração Nacional referente à Codificação Brasileira de Desastres - COBRADE, deve-se procurar descrever o evento como fazendo parte de um ou mais Subtipos preconizados como uma Interrupção em Situação de Emergência pela COBRADE e demonstrar sua intensidade condizente com uma situação de emergência conforme descrito na Instrução Normativa. A COBRADE divide os desastres naturais em cinco Grupos, treze Subgrupos, vinte e quatro Tipos e vinte e três Subtipos. Dentro desta classificação e no contexto deste relatório, encontra-se o Grupo Desastres Meteorológicos que em seu item 1.3.1.2 contempla o Subgrupo Sistemas de Grande Escala/Escala Regional acompanhado de grande ocorrência de descargas e fortes ventos.

O enquadramento leva em conta as pesquisas realizadas pelo Grupo de Eletricidade Atmosférica (ELAT) do Instituto Nacional de Pesquisas Espaciais (INPE), pela National Weather Service (National Weather Service, 2015), bem como escalas de precipitação e de ventos (Byers, 1944).

3.2. DETALHAMENTO DO EVENTO

3.2.1. Código do evento, definido pela distribuidora.

As **880** ocorrências objetos deste relatório foram registrados em formulários próprios no Sistema de Gestão da Distribuição (SGD) da ENERGISA com identificador de número de interrupção, contidos na **Tabela 2**.

3.2.2. Quantidades de UCs

Os eventos registrados provocaram interrupções no fornecimento de energia elétrica de 73.250 unidades consumidoras (11%) do total de consumidores desta concessionária.

3.2.3. Danos no Sistema Elétrico

Foi identificada dificuldade no atendimento as ocorrências devidas as condições adversas do clima. Ventos e chuvas fortes. As principais atividades exercidas pelas equipes nestes dois dias foram:

- Reparo de cabos partidos;
- Reparo ou substituição de conexões;
- Retirada de árvore da rede;
- Retirada e substituição de postes quebrados;
- Reparo e substituição de cruzetas;
- Reparo e substituição de isoladores;
- Reparo em religador;
- Reparo em chaves fusíveis.

A descrição detalhada desses equipamentos e sua importância para o sistema de distribuição podem ser encontrados no Anexo I.

3.2.4. Ações da Distribuidora para Recomposição

Com a identificação do aumento expressivo na quantidade de ocorrências, o Plano de Contingência da empresa foi acionado visando agilizar o atendimento e minimizar os impactos.

As equipes foram acionadas conforme os níveis estabelecidos no plano de contingência da concessionária, que estabelece os seguintes critérios:



Abaixo segue a relação do quadro de equipes escaladas para o mês de agosto, com destaque das equipes acionadas na semana do evento.



Gráfico 1: Média de quantidade de equipes X equipe durante o evento.

3.2.5. Subestações e Municípios Atingidos

Devido ao período de climatização adversa no Estado foram registradas **880** ocorrências, sendo um número bastante expressivo se tratando de atendimento. Tais clientes encontram-se em diversas localidades, são elas:

Alta Floresta, Alto Alegre, Alto Paraiso, Alvorada Doeste, Ariquemes, Buritis, Cabixi, Cacaulândia, Cacoal, Campo Novo De Rondônia, Candeias Do Jamari, Castanheiras, Cerejeiras, Chupinguaia, Colina Verde, Colorado Doeste, Corumbiara, Costa Marques, Cujubim, Distrito De Nova Dimensão, Distrito de Triunfo, Espigão Doeste, Extrema, Governador Jorge Teixeira, Guajará Mirim, Itapuã Do Oeste, Izidolândia, Jacy Paraná, Jacinópolis, Jaru, Ji Paraná, Machadinho Doeste, Ministro Andreazza, Mirante Da Serra, Monte Negro, Nova Brasilândia, Nova Mamoré, Nova União, Novo Horizonte Do Oeste, Novo Plano, Ouro Preto Doeste, Parecis, Pimenta Bueno, Pimenteiras, Porto Velho, Presidente Medici, Primavera, Querência do Norte, Rio Crespo, Rolim De Moura, Rondonias, Santa Luzia, São Carlos, São Felipe, São Francisco Do Guaporé, São Miguel Do Guaporé, Seringueiras, Tancredópolis, Tailândia, Teixeiraópolis, Theobroma, União Bandeirantes, Urupá, Vale Do Anari, Vale Do Paraiso, Vila De Abunã, Vila De Calama, Vila Dom Bosco, Vista Alegre do Abunã, Vilhena.

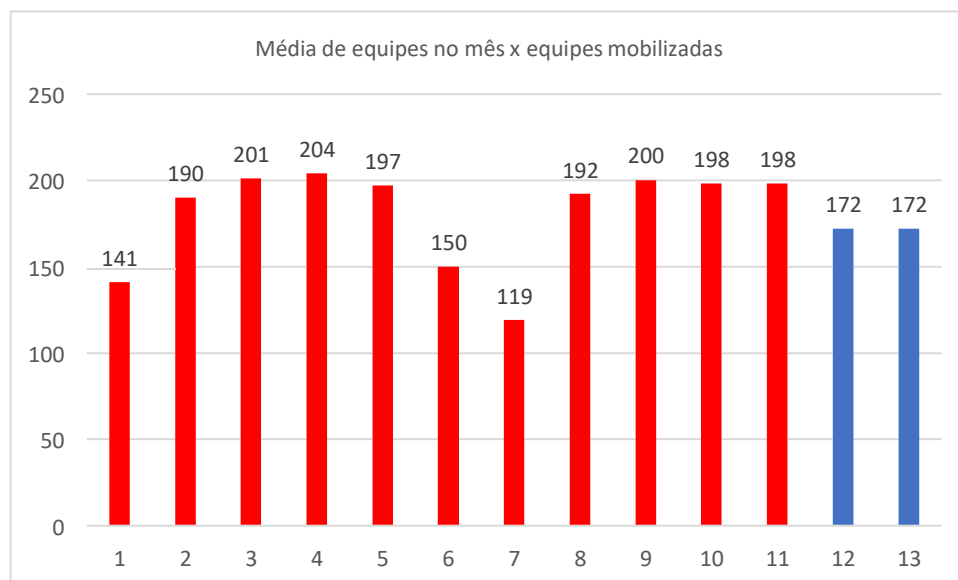
O quadro 1 exibe a lista de subestações atingidas:

SUBESTAÇÕES ATINGIDAS PELA ADVERSIDADE	
SUBESTAÇÃO DE ALTO ALEGRE	NOVA SE NOVA CALIFORNIA
NOVA SE ABUNÃ	SE DISTRIBUIÇÃO NOVA DIMENSÃO
SUBESTAÇÃO DE ALTA FLORESTA	SUBESTAÇÃO DE NOVO HORIZONTE E MIGRANTINOPOLIS
SUBESTAÇÃO ALFAVILE	SUBESTAÇÃO DE NOVA MAMORÉ
SUBESTAÇÃO ALVORADA DO OSTE	SUBESTAÇÃO NOVA UNIÃO
SUBESTAÇÃO DE ALTO PARAISO	SUBESTAÇÃO DA USINA DE NAZARÉ
SUBESTAÇÃO AREAL	SUBESTAÇÃO DE OURO PRETO
SUBESTAÇÃO DE ARIQUEMES I 69KV	SUBESTACAO DE PARECIS
SUBESTAÇÃO ARIQUEMES 2 69KV	SUBESTAÇÃO DE PIMENTA BUENO
SE NOVA DE BURITIS 69/34,5/13,8KV	SUBESTAÇÃO DE PIMENTEIRAS DO OESTE
SUBESTAÇÃO BOA VISTA PACARANA	SUBESTAÇÃO PRESIDENTE MÉDICI 13,8 KV
SUBESTAÇÃO CACOAL 138 KV	SUBESTAÇÃO PLANALTO SÃO LUIZ
SUBESTAÇÃO DA USINA DE CALAMA	SUBESTAÇÃO DE PORTO VELHO
SUBESTAÇÃO DE CABIXI	SUBESTAÇÃO RIO MADEIRA
SUBESTAÇÃO DA USINA DE CONCEIÇÃO DA GALERA	SUBESTAÇÃO DE ROLIM DE MOURA

SUBESTAÇÃO CENTRO	SUBESTAÇÃO DA USINA RIO VERMELHO
SUBESTAÇÃO CEREJEIRAS 34,5KV	SUBESTAÇÃO DA USINA DE SÃO CARLOS
SUBESTAÇÃO CHUPINGUAIA	SUBESTAÇÃO DA USINA DE SANTA CATARINA
NOVA SUBESTAÇÃO CJB 138/13,8KV	SUBESTAÇÃO SÃO DOMINGOS
SUBESTAÇÃO COSTA MARQUES	SUBESTAÇÃO SÃO FRANCISCO DO GUAPORÉ
SUBESTAÇÃO CORUMBIARA	SUBESTAÇÃO DE SANTA LUZIA
SUBESTAÇÃO DE COLORADO DO OESTE	SUBESTAÇÃO DE SÃO MIGUEL
NOVA SED CAMPO NOVO	SUBESTAÇÃO DA USINA DE SURPRESA
SUBESTAÇÃO DE ESPIÃO DO OESTE	SUBESTAÇÃO SERINGUEIRAS
SUBESTAÇÃO EXTREMA	SUBESTAÇÃO SANTO ANTONIO 34,5/13,8 KVA
SUBESTAÇÃO GUAJARÁ MIRIM	SUBESTAÇÃO THEOBROMA 138/13,8KV
SUBESTAÇÃO DE IATA	SUBESTAÇÃO TIRADENTES
SUBESTAÇÃO DE ITAPUÃ DO OESTE	SE REBAIXADORA
SUBESTAÇÃO DA USINA DE ZIDOLANDIA	SE REBAIXADORA 34,5/13,8KV
SUBESTAÇÃO JARÚ	NOVA SED UNIÃO BANDEIRANTES
SED NOVA DE JACI PARANÁ	SUBESTAÇÃO DA USINA DE URUCUMACUÃ
SUBESTAÇÃO JI-PARANÁ I	SUBESTAÇÃO DE URUPÁ
SUBESTAÇÃO JI-PARANA III	SUBESTAÇÃO VISTA ALEGRE DO ABUNÃ
SUBESTAÇÃO MACHADINHO MDO	NOVA SE VDA VALE DO ANARI
SUBESTAÇÃO MACHADINHO 2	SUBESTAÇÃO DE VILHENA
SUBESTAÇÃO DE MONTE NEGRO	SUBESTAÇÃO DE VILHENA II
SUBESTAÇÃO MORUMBI	SUBESTAÇÃO DE NOVA BRASILANDIA
SUBESTAÇÃO DE MIRANTE DA SERRA	

Quadro 1 - Subestações atingidas

3.2.6. Quantidades de Interrupções

Considerando todo o universo do evento, foram verificadas 73.250 interrupções individuais.

3.2.7. Data e hora de início das interrupções

O início da primeira interrupção observada nos eventos foi registrado às 05h23min do dia 01/05/2023.

3.2.8. Data e hora do término das interrupções

O final da última interrupção observada nos eventos foi registrado às 15h29min do dia 13/05/2023.

3.2.9. Média da duração das interrupções

Considerando o universo de **880** ocorrências oriundas do evento de clima adverso, dentro da área de concessão da Energisa Rondônia afetando cerca de 73.250 unidades consumidoras, observou-se uma duração média dos atendimentos igual a **703** minutos (realizado de março), sendo que a empresa vinha performando uma média de **527 minutos** de atendimento às ocorrências.

O gráfico a seguir compara a média do tempo de atendimento executado em dias normais com os dias de situação de emergência:



Gráfico 2 - Média dos tempos de atendimento (Minutos), em azul o observado fora do período de adversidade e em vermelho a performance diária durante o período.



Logo abaixo, seguem os gráficos com informações dos tempos de atendimento segregados em tempos de preparo, deslocamento e execução.

Gráfico 3 - Média dos tempos de Preparo (Minutos), em azul o observado fora do período de adversidade e em vermelho a performance diária durante o período.

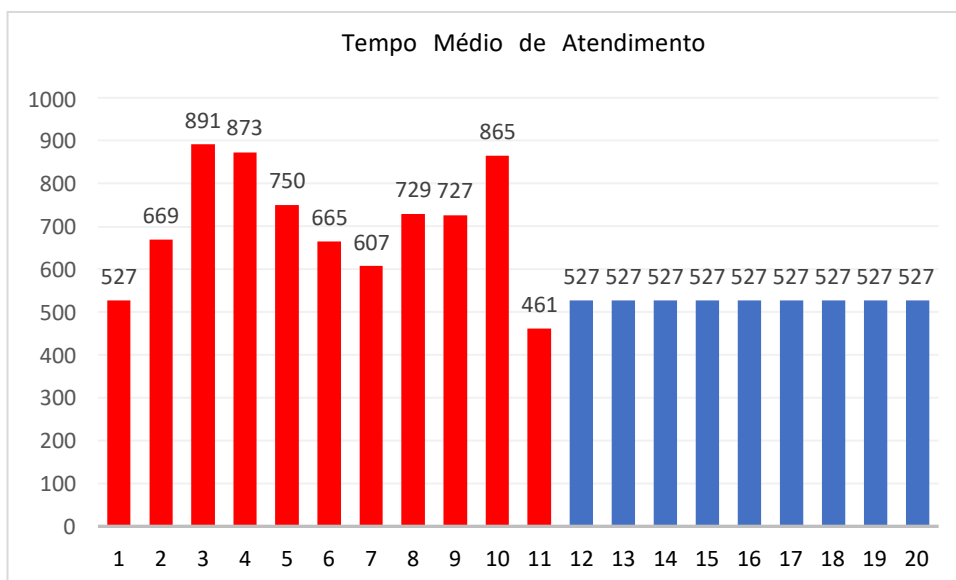
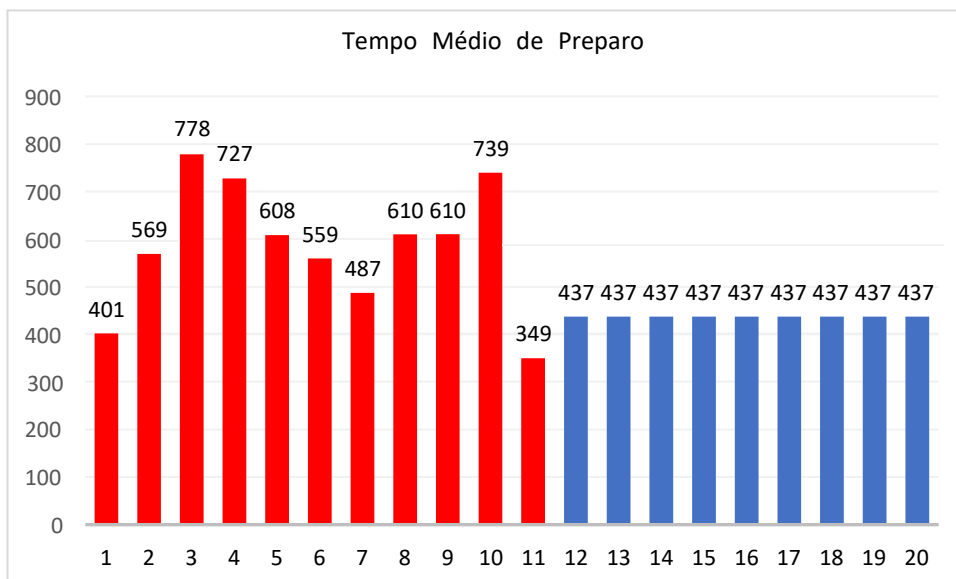

Gráfico 4 - Média dos tempos de Deslocamento (Minutos), em azul o observado fora do período de adversidade e em vermelho a performance diária durante o período.



Gráfico 5 - Média dos tempos de execução (Minutos), em azul o observado fora do período de adversidade e em vermelho a performance diária durante o período.

O gráfico abaixo apresenta a evolução das quantidades de ocorrências em contraste com a performance média diária verificada no período de apuração.

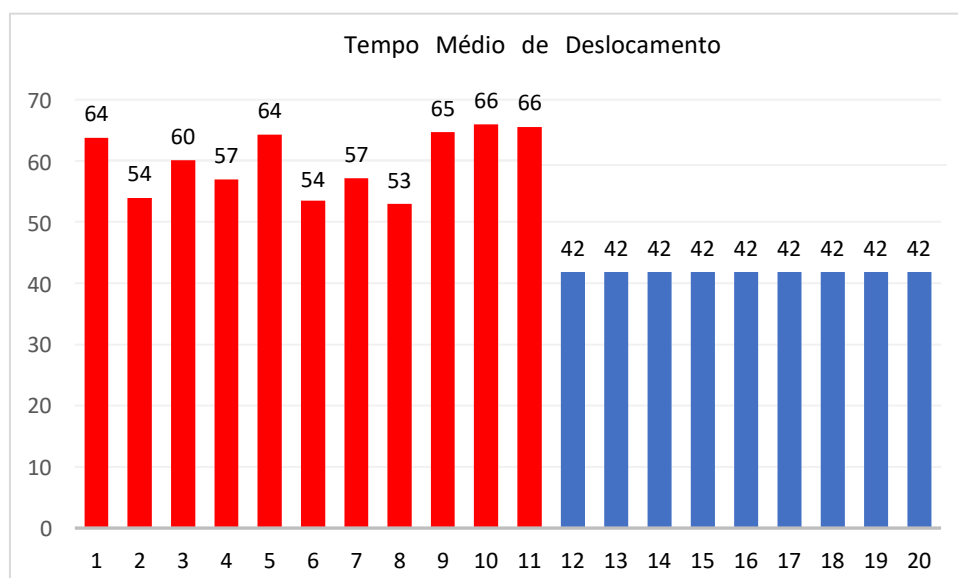

Gráfico 6 - Ocorrências em Situação de Emergência

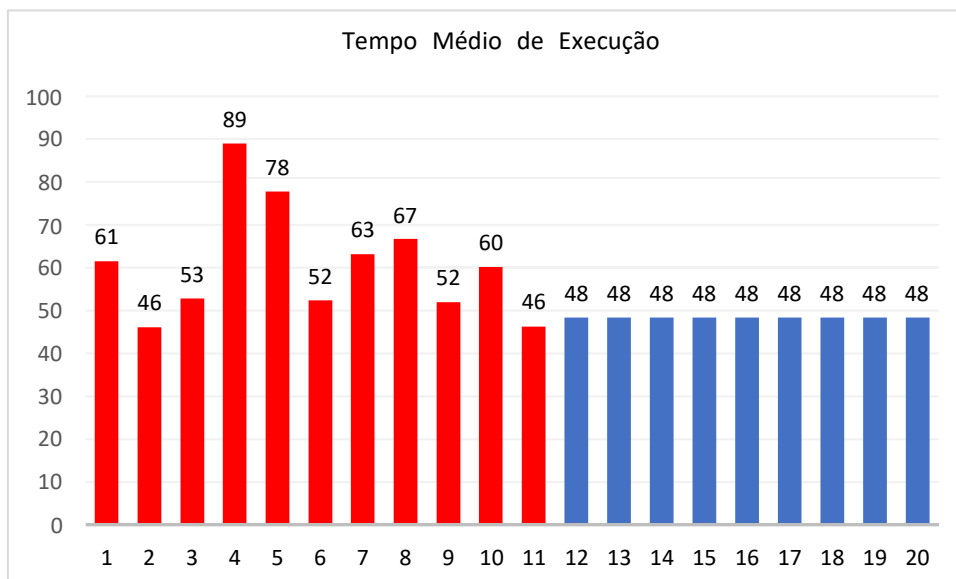
É notável a disparidade do número de ocorrências em relação ao período de adversidade climática, há uma diferença relativa de 23% maior que o restante do mês.

3.2.10. Duração da interrupção mais longa

Detalhando-se o conjunto de interrupções individuais registradas, verifica-se que a interrupção contínua mais longa no evento ocorreu para 1 consumidor, registrando aproximadamente **102** horas de duração. Trata-se de um evento em um atendimento na zona rural da localidade Machadinho do oeste. Neste evento houve avaria no transformador do consumidor por uma descarga atmosférica, sendo necessária a substituição do ativo e do para-raios da estrutura.

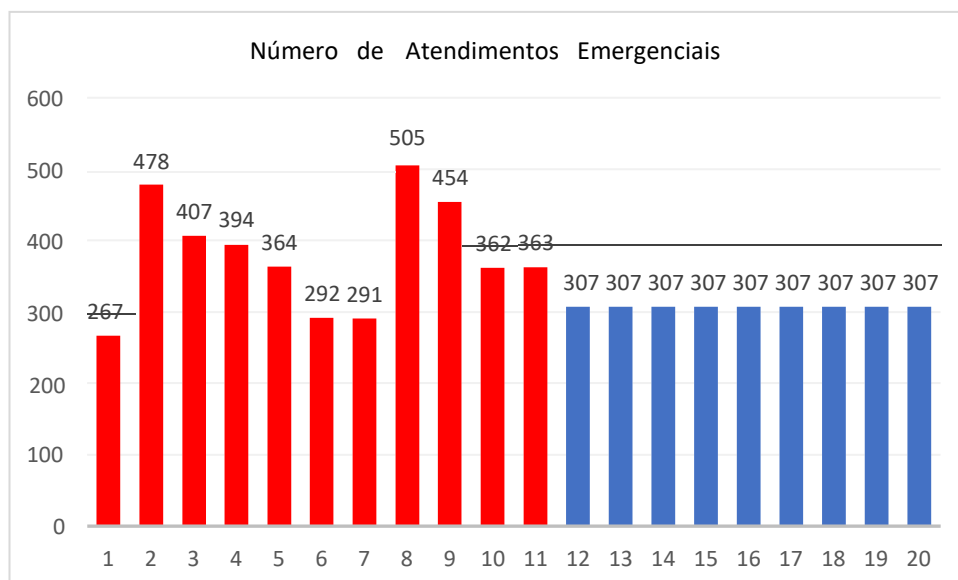
3.2.11. Soma do CHI das Interrupções associadas ao evento

O valor do CHI (Consumidor x Hora Interrompido), correspondente ao somatório dos DIC's associados ao evento, foi de 289.377,98 horas.

3.2.12. Abrangência

As imagens adiante apresentam a área de concessão da Energisa e alguns exemplos das áreas afetadas no mapa pelos eventos de descargas atmosféricas, chuvas e ventos.



Figura 2 - Área de Concessão Energisa



Figura 3 - Descargas Atmosféricas Observadas - 01/05/2023

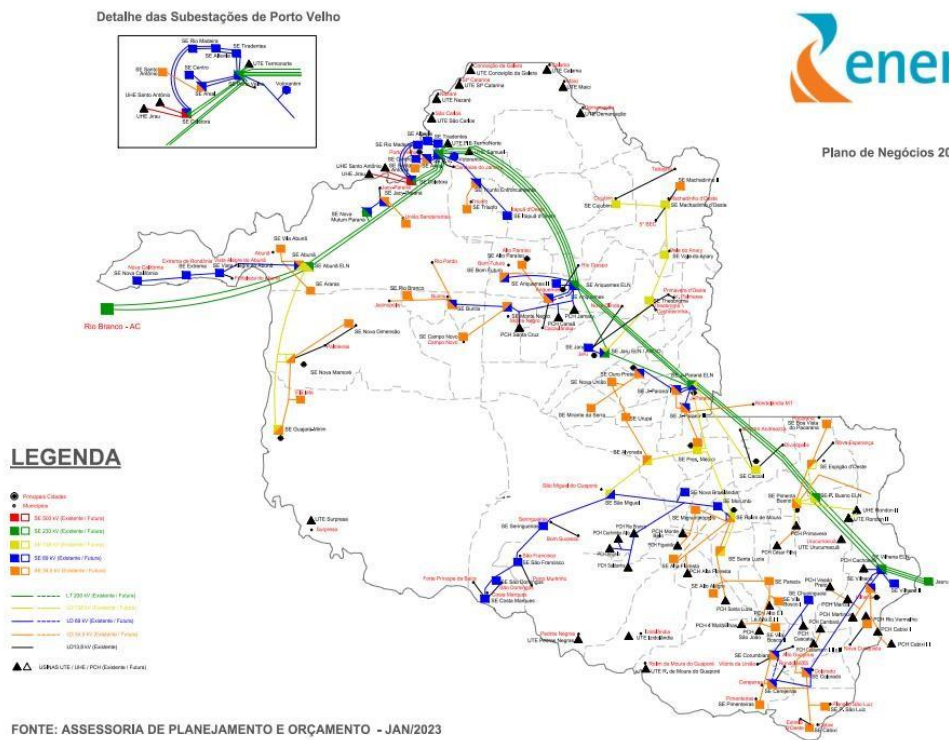

Figura 4 - Descargas Atmosféricas Observadas - 02/05/2023

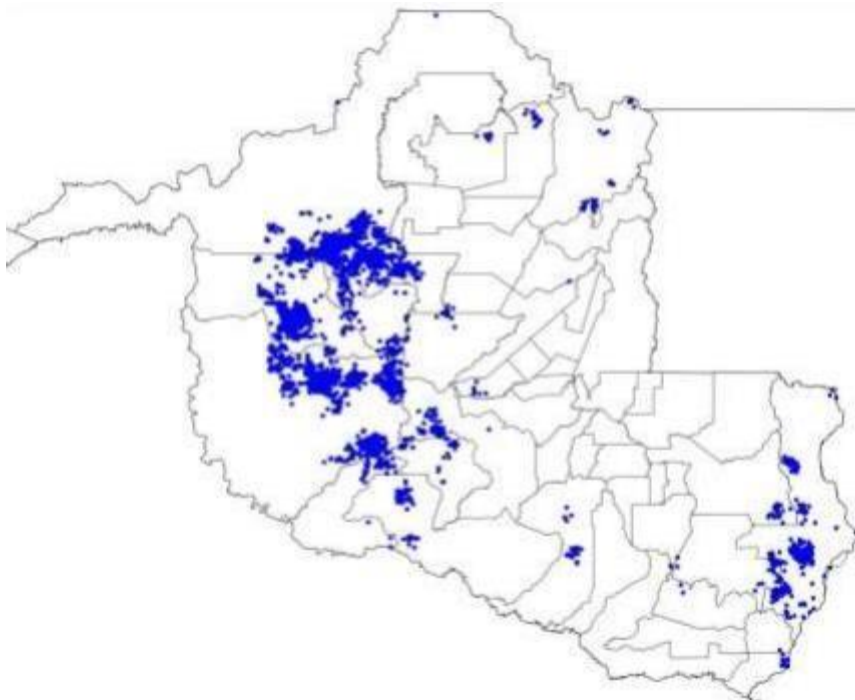

Figura 5 - Descargas Atmosféricas Observadas - 03/05/2023

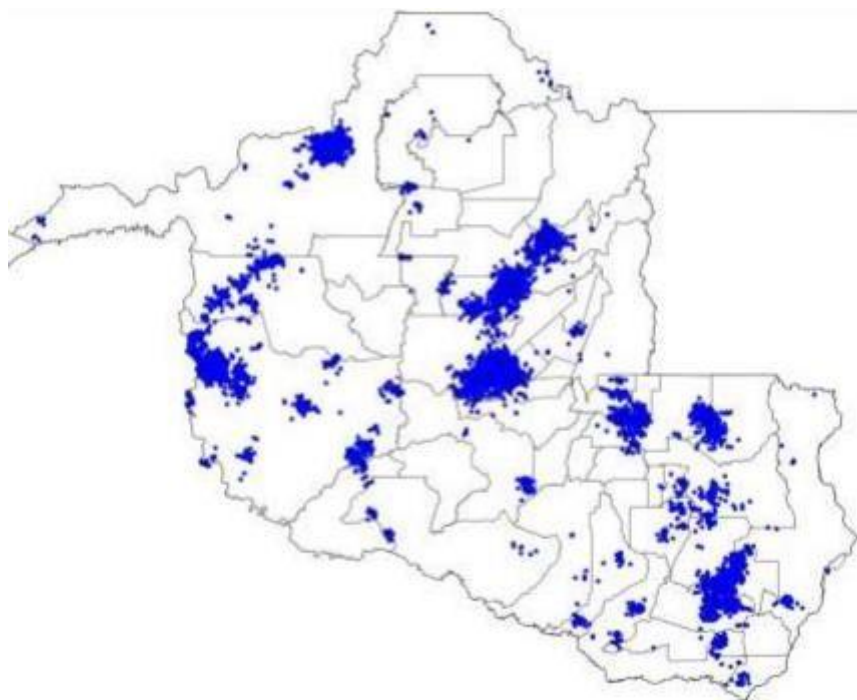

Figura 6 - Descargas Atmosféricas Observadas - 04/05/2023

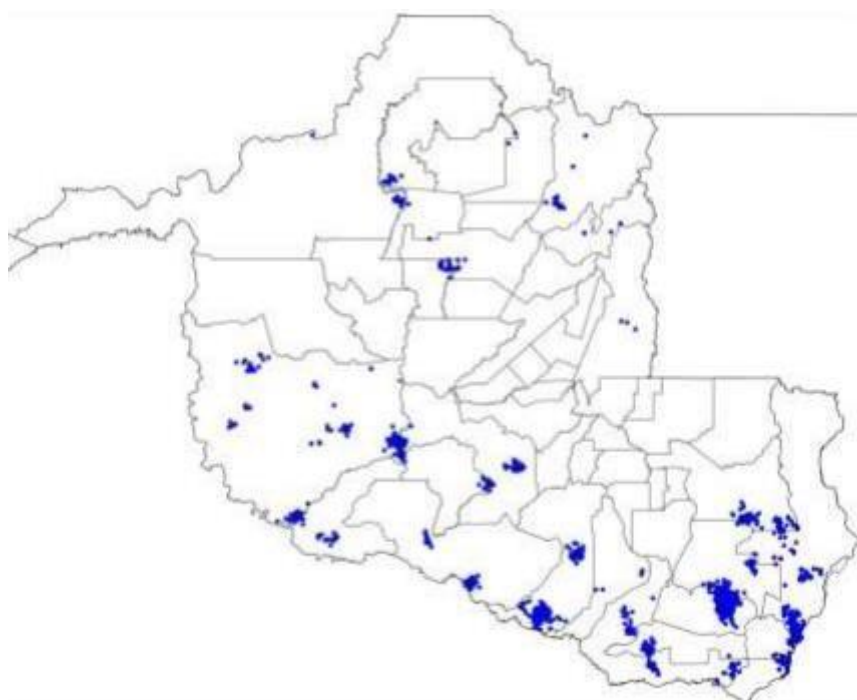

Figura 7 - Descargas Atmosféricas Observadas - 05/05/2023

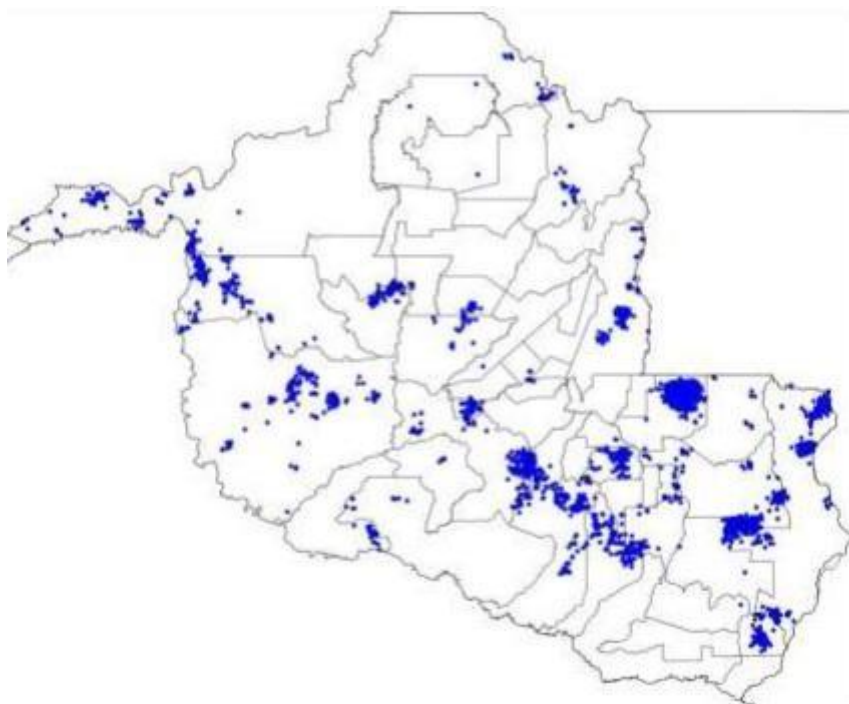

Figura 8 - Descargas Atmosféricas Observadas - 06/05/2023

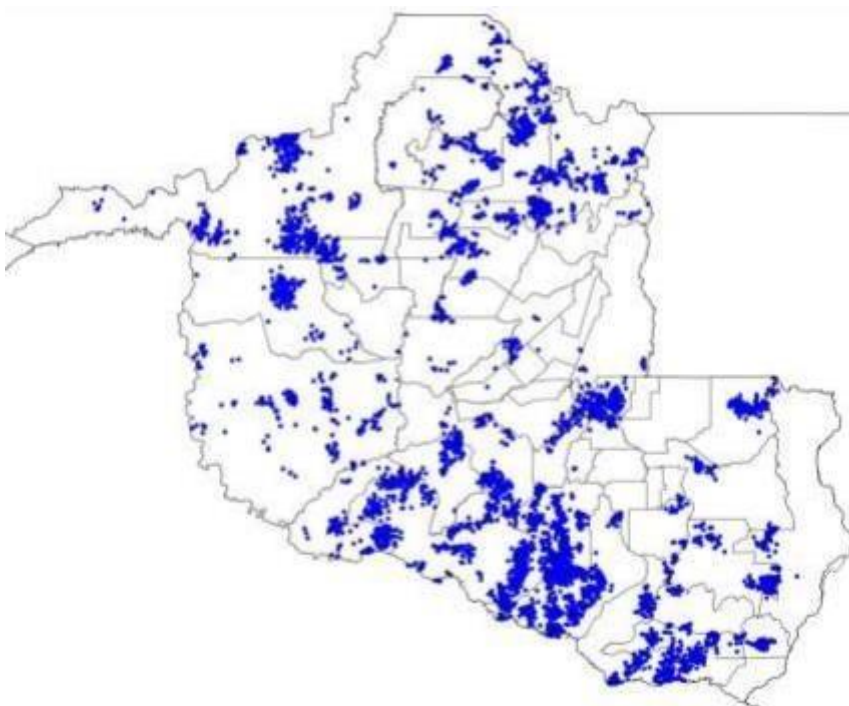

Figura 9 - Descargas Atmosféricas Observadas - 07/05/2023

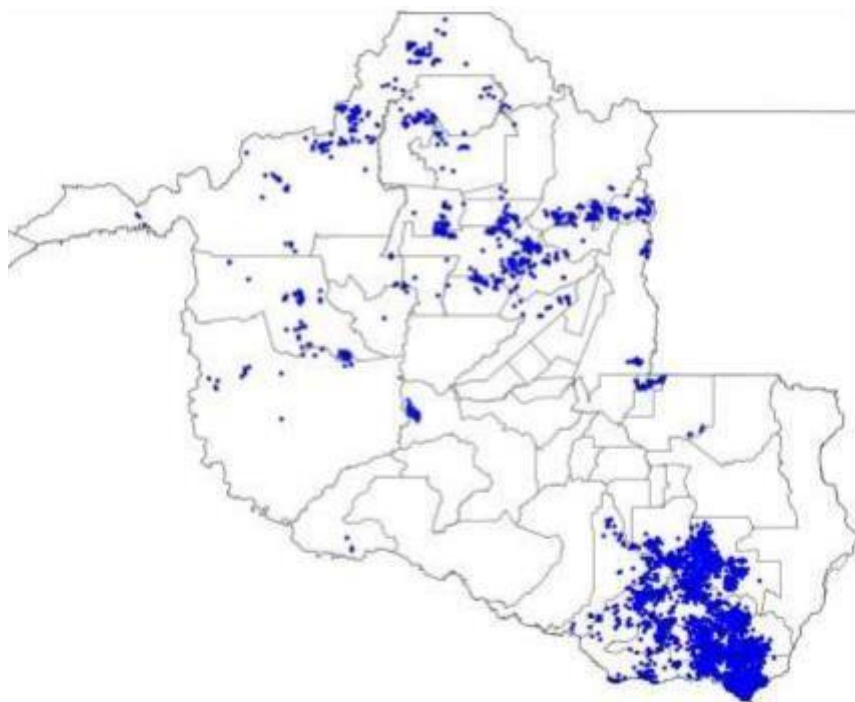

Figura 10 - Descargas Atmosféricas Observadas - 08/05/2023

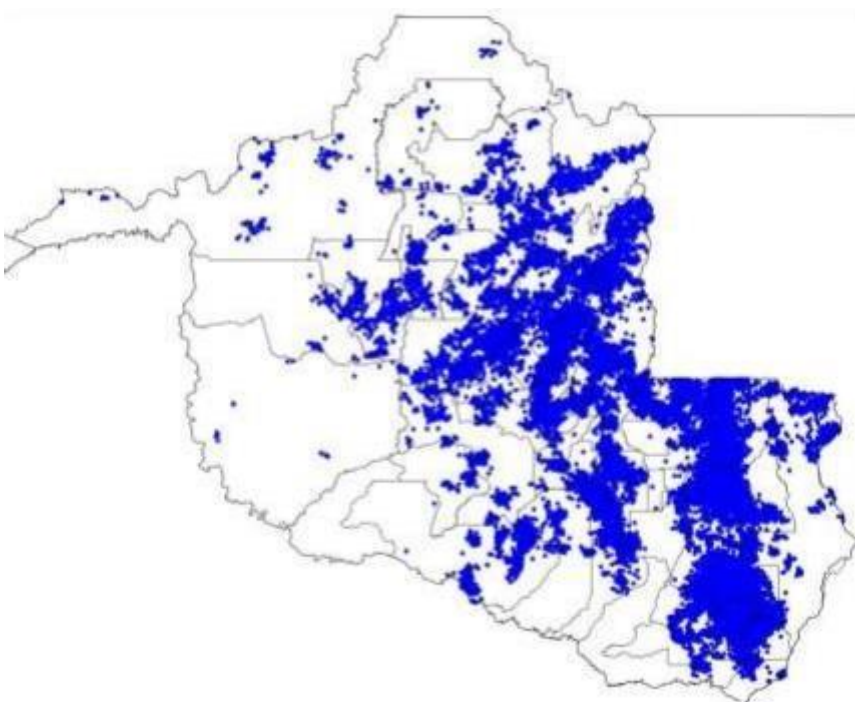

Figura 11 - Descargas Atmosféricas Observadas - 09/05/2023

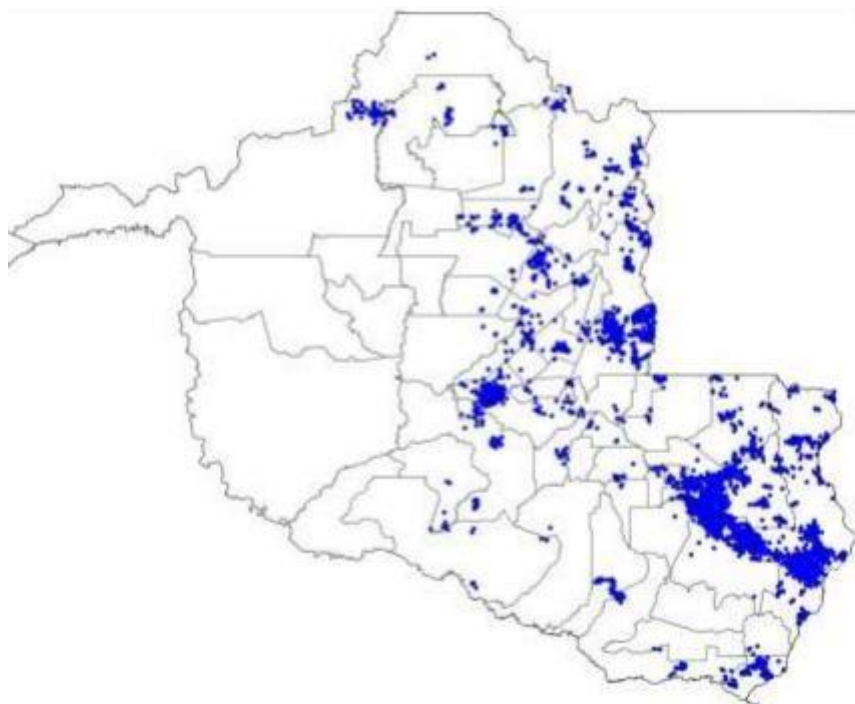

Figura 12 - Descargas Atmosféricas Observadas - 10/05/2023

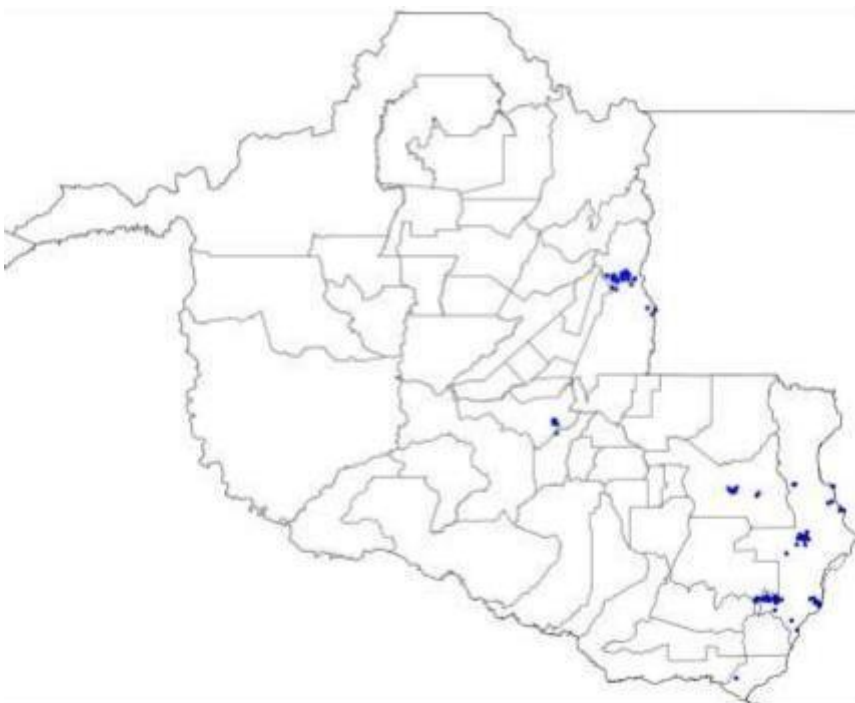

Figura 13 - Descargas Atmosféricas Observadas - 11/05/2023

Em termos temporais, as descargas e os ventos foram das 20:10 (horário local) do dia 30/04 as 18:30 (horário local) do dia 11/05 conforme relatório técnico em anexo. O sistema foi acompanhado de ventos fortes com intensidades de ao menos 32km/h na região. Conforme a Escala de Beaufort, que classifica a intensidade dos ventos tendo em conta a sua velocidade, ventos desta magnitude são capazes de derrubar árvores e jogá-los sobre a rede elétrica.

3.3. CRONOLOGIA

As Ocorrências afetadas no evento encontram-se apresentadas em ordem cronológica na Quadro 2 adiante.

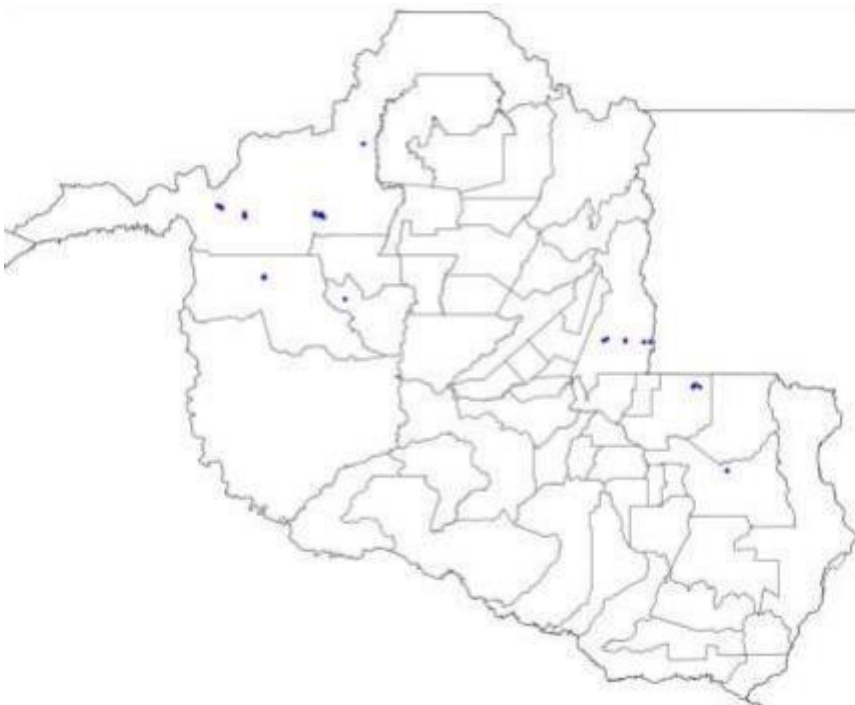
OCORRÊNCIA	INÍCIO_OCORRENCIA	FINAL_OCORRENCIA	LOCALIDADE
2023-112975	01/05/2023 05:23	01/05/2023 10:18	URUPA
2023-112976	01/05/2023 05:40	01/05/2023 10:08	JI PARANA
2023-112978	01/05/2023 05:56	01/05/2023 12:21	CACOAL
2023-112980	01/05/2023 06:22	01/05/2023 11:45	MACHADINHO DOESTE
2023-112989	01/05/2023 06:35	01/05/2023 15:40	CACOAL
2023-112991	01/05/2023 06:41	01/05/2023 11:38	CACOAL
2023-112996	01/05/2023 06:57	01/05/2023 11:00	SAO MIGUEL DO GUAPORE
2023-113024	01/05/2023 07:17	01/05/2023 10:15	JI PARANA
2023-113032	01/05/2023 07:31	01/05/2023 09:40	BURITIS
2023-113033	01/05/2023 07:32	01/05/2023 12:55	ALTA FLORESTA
2023-113043	01/05/2023 07:52	01/05/2023 09:22	PIMENTA BUENO
2023-113044	01/05/2023 07:52	01/05/2023 10:37	COLORADO DOESTE
2023-137917	01/05/2023 07:57	01/05/2023 12:14	CACOAL
2023-113049	01/05/2023 07:58	01/05/2023 16:15	GUAJARA MIRIM
2023-113052	01/05/2023 08:08	01/05/2023 15:51	ALTO PARAISO
2023-113059	01/05/2023 08:17	01/05/2023 10:39	PARECIS
2023-113007	01/05/2023 08:22	01/05/2023 11:38	SANTA LUZIA
2023-113060	01/05/2023 08:26	01/05/2023 16:26	ESPIGAO DOESTE
2023-113081	01/05/2023 08:27	01/05/2023 17:13	ESPIGAO DOESTE
2023-113086	01/05/2023 08:36	01/05/2023 14:12	CACOAL
2023-113088	01/05/2023 08:39	01/05/2023 11:32	CACOAL
2023-113098	01/05/2023 08:50	01/05/2023 10:00	ARIQUEMES
2023-113100	01/05/2023 08:53	01/05/2023 13:07	CACOAL
2023-113112	01/05/2023 09:12	01/05/2023 11:53	CEREJEIRAS

2023-113113	01/05/2023 09:12	01/05/2023 20:30	BURITIS
2023-137921	01/05/2023 09:21	01/05/2023 11:25	CACOAL
2023-113129	01/05/2023 09:43	01/05/2023 14:36	PRIMAVERA
2023-113160	01/05/2023 10:50	01/05/2023 19:01	NOVA BRASILANDIA
2023-113170	01/05/2023 11:00	01/05/2023 18:34	VALE DO PARAISO
2023-113173	01/05/2023 11:04	01/05/2023 15:58	CANDEIAS DO JAMARI
2023-113189	01/05/2023 11:49	01/05/2023 17:05	OURO PRETO DOESTE
2023-113201	01/05/2023 12:40	01/05/2023 16:55	CACOAL
2023-113075	01/05/2023 13:32	01/05/2023 17:28	GUAJARA MIRIM
2023-113215	01/05/2023 13:38	01/05/2023 15:12	COLORADO DOESTE
2023-113214	01/05/2023 13:40	02/05/2023 14:43	ESPIGAO DOESTE
2023-113216	01/05/2023 13:42	01/05/2023 17:51	CACOAL
2023-113218	01/05/2023 14:01	01/05/2023 14:52	SAO FRANCISCO DO GUAPORE
2023-113243	01/05/2023 14:08	02/05/2023 14:50	CACOAL
2023-113225	01/05/2023 14:44	01/05/2023 20:29	SAO FRANCISCO DO GUAPORE
2023-112982	01/05/2023 15:13	01/05/2023 16:10	J1 PARANA
2023-113266	01/05/2023 15:39	01/05/2023 20:46	J1 PARANA
2023-113275	01/05/2023 15:53	02/05/2023 14:50	ARIQUEMES
2023-113276	01/05/2023 15:57	01/05/2023 23:11	TARILANDIA
2023-113279	01/05/2023 16:04	02/05/2023 00:16	TARILANDIA
2023-113079	01/05/2023 16:16	01/05/2023 22:36	VILHENA
2023-113286	01/05/2023 16:22	02/05/2023 09:52	BURITIS
2023-113291	01/05/2023 16:32	01/05/2023 20:19	PIMENTEIRAS
2023-113295	01/05/2023 16:42	01/05/2023 20:42	SANTA LUZIA
2023-113297	01/05/2023 16:46	03/05/2023 10:17	VILHENA
2023-113298	01/05/2023 16:49	03/05/2023 16:44	NOVO PLANO
2023-114844	01/05/2023 17:05	03/05/2023 16:39	PORTO VELHO
2023-113303	01/05/2023 17:06	02/05/2023 20:35	ESPIGAO DOESTE
2023-113304	01/05/2023 17:08	02/05/2023 00:43	TARILANDIA
2023-113318	01/05/2023 18:03	01/05/2023 23:36	ALTO ALEGRE
2023-113322	01/05/2023 18:04	02/05/2023 09:35	ALVORADA DOESTE
2023-113325	01/05/2023 18:07	01/05/2023 21:21	J1 PARANA
2023-113340	01/05/2023 18:37	02/05/2023 11:31	PORTO VELHO
2023-113240	01/05/2023 19:40	02/05/2023 11:00	CACOAL
2023-113394	01/05/2023 20:02	01/05/2023 23:36	ALTO ALEGRE
2023-113398	01/05/2023 20:22	01/05/2023 22:45	SANTA LUZIA
2023-113400	01/05/2023 20:32	02/05/2023 14:15	J1 PARANA
2023-113403	01/05/2023 20:36	01/05/2023 22:30	COLORADO DOESTE
2023-113406	01/05/2023 20:58	02/05/2023 02:55	COLORADO DOESTE
2023-113237	01/05/2023 21:00	02/05/2023 07:43	SAO FELIPE
2023-113430	01/05/2023 23:11	02/05/2023 02:55	OURO PRETO DOESTE

ENERGISA RONDÔNIA - DISTRIBUIDORA DE ENERGIA S.A.

Av. dos Imigrantes, nº 4.137 - bairro Industrial

Porto Velho (RO) CEP: 76821-063

05.914.650/0001-66 2556637

(69) 3216 4000 | Fax. (69) 3222-8720 | www.energisa.com.br

2023-113364	01/05/2023 23:30	02/05/2023 00:22	PORTO VELHO
2023-113449	02/05/2023 01:03	02/05/2023 08:36	ARIQUEMES
2023-113460	02/05/2023 05:36	02/05/2023 15:35	NOVA UNIAO
2023-113461	02/05/2023 05:41	02/05/2023 10:20	SAO FELIPE
2023-113464	02/05/2023 05:47	02/05/2023 08:46	ESPIGAO DOESTE
2023-113425	02/05/2023 05:54	02/05/2023 08:48	ALTA FLORESTA
2023-113560	02/05/2023 05:55	02/05/2023 19:40	ALTA FLORESTA
2023-113468	02/05/2023 06:02	02/05/2023 10:04	JARU
2023-113475	02/05/2023 06:16	02/05/2023 10:00	CABIXI
2023-113476	02/05/2023 06:18	03/05/2023 11:05	NOVA UNIAO
2023-113480	02/05/2023 06:27	02/05/2023 16:40	PRESIDENTE MEDICI
2023-113521	02/05/2023 06:31	02/05/2023 11:15	PIMENTA BUENO
2023-113518	02/05/2023 06:40	02/05/2023 11:07	ROLIM DE MOURA
2023-113504	02/05/2023 06:41	02/05/2023 08:39	NOVO PLANO
2023-113507	02/05/2023 06:44	02/05/2023 08:52	VALE DO ANARI
2023-113631	02/05/2023 06:48	02/05/2023 11:00	SAO FRANCISCO DO GUAPORE
2023-113519	02/05/2023 06:50	02/05/2023 07:06	MIRANTE DA SERRA
2023-113512	02/05/2023 06:51	02/05/2023 10:39	JI PARANA
2023-113672	02/05/2023 06:53	02/05/2023 13:38	VALE DO ANARI
2023-158392	02/05/2023 06:54	02/05/2023 10:38	VALE DO ANARI
2023-113516	02/05/2023 06:55	02/05/2023 20:51	JI PARANA
2023-113522	02/05/2023 07:05	02/05/2023 11:10	JARU
2023-113525	02/05/2023 07:11	03/05/2023 16:50	MINISTRO ANDREAZZA
2023-158398	02/05/2023 07:14	02/05/2023 09:52	VALE DO ANARI
2023-113533	02/05/2023 07:17	03/05/2023 10:20	VALE DO ANARI
2023-113534	02/05/2023 07:21	02/05/2023 10:15	MIRANTE DA SERRA
2023-113350	02/05/2023 07:31	03/05/2023 10:50	ESPIGAO DOESTE
2023-113551	02/05/2023 07:35	02/05/2023 16:21	OURO PRETO DOESTE
2023-113718	02/05/2023 07:35	02/05/2023 11:19	MIRANTE DA SERRA
2023-113555	02/05/2023 07:38	02/05/2023 12:05	ROLIM DE MOURA
2023-114031	02/05/2023 07:44	02/05/2023 21:37	GOVERNADOR JORGE TEIXEIRA
2023-113667	02/05/2023 07:48	02/05/2023 12:35	VALE DO ANARI
2023-113567	02/05/2023 07:48	02/05/2023 16:50	PIMENTA BUENO
2023-113573	02/05/2023 07:58	02/05/2023 11:22	CANDEIAS DO JAMARI
2023-113666	02/05/2023 08:01	02/05/2023 14:27	VALE DO ANARI
2023-113673	02/05/2023 08:10	02/05/2023 14:59	VALE DO ANARI
2023-158405	02/05/2023 08:32	02/05/2023 11:13	VALE DO ANARI
2023-113650	02/05/2023 08:43	02/05/2023 16:40	TARILANDIA
2023-113662	02/05/2023 08:49	04/05/2023 17:49	MIRANTE DA SERRA
2023-113665	02/05/2023 08:49	02/05/2023 12:20	VALE DO ANARI

ENERGISA RONDÔNIA - DISTRIBUIDORA DE ENERGIA S.A.

Av. dos Imigrantes, nº 4.137 - bairro Industrial

Porto Velho (RO) CEP: 76821-063

05.914.650/0001-66 2556637

(69) 3216 4000 | Fax. (69) 3222-8720 | www.energisa.com.br

2023-113681	02/05/2023 08:54	02/05/2023 14:43	VALE DO ANARI
2023-113705	02/05/2023 09:10	02/05/2023 12:32	GUAJARA MIRIM
2023-113709	02/05/2023 09:16	02/05/2023 14:00	MINISTRO ANDREAZZA
2023-113715	02/05/2023 09:24	02/05/2023 12:26	VALE DO ANARI
2023-114408	02/05/2023 09:27	03/05/2023 12:10	GOVERNADOR JORGE TEIXEIRA
2023-113721	02/05/2023 09:28	02/05/2023 17:26	VALE DO ANARI
2023-113724	02/05/2023 09:28	03/05/2023 15:19	JI PARANA
2023-114029	02/05/2023 09:30	02/05/2023 23:49	JARU
2023-113761	02/05/2023 09:48	02/05/2023 12:23	VALE DO ANARI
2023-113763	02/05/2023 09:51	03/05/2023 11:02	GUAJARA MIRIM
2023-113742	02/05/2023 10:04	02/05/2023 16:45	THEOBROMA
2023-113775	02/05/2023 10:04	02/05/2023 13:37	MIRANTE DA SERRA
2023-113777	02/05/2023 10:05	02/05/2023 11:53	VALE DO ANARI
2023-113778	02/05/2023 10:07	03/05/2023 11:54	NOVA MAMORE
2023-113811	02/05/2023 10:19	02/05/2023 18:12	TEIXEIROPOLIS
2023-113817	02/05/2023 10:20	02/05/2023 22:32	BURITIS
2023-114106	02/05/2023 10:21	02/05/2023 23:29	MIRANTE DA SERRA
2023-113747	02/05/2023 10:22	02/05/2023 17:21	PORTO VELHO
2023-113842	02/05/2023 10:37	02/05/2023 22:14	VALE DO PARAISO
2023-113845	02/05/2023 10:38	02/05/2023 19:45	CUJUBIM
2023-113855	02/05/2023 10:47	03/05/2023 15:02	MIRANTE DA SERRA
2023-113874	02/05/2023 11:05	02/05/2023 15:09	JACY PARANA
2023-136286	02/05/2023 11:19	03/05/2023 15:08	CACOAL
2023-113756	02/05/2023 11:20	02/05/2023 16:36	NOVA COLINA
2023-114050	02/05/2023 11:21	02/05/2023 18:05	MIRANTE DA SERRA
2023-113896	02/05/2023 11:28	04/05/2023 12:00	MIRANTE DA SERRA
2023-114108	02/05/2023 11:47	02/05/2023 18:30	MIRANTE DA SERRA
2023-113302	02/05/2023 11:58	03/05/2023 11:48	PORTO VELHO
2023-136288	02/05/2023 12:02	03/05/2023 14:55	CACOAL
2023-114033	02/05/2023 12:28	02/05/2023 21:13	JARU
2023-113972	02/05/2023 12:45	02/05/2023 19:52	CACOAL
2023-113975	02/05/2023 12:52	03/05/2023 12:17	MINISTRO ANDREAZZA
2023-113976	02/05/2023 12:52	03/05/2023 15:00	VALE DO ANARI
2023-114009	02/05/2023 13:18	02/05/2023 16:00	ROLIM DE MOURA
2023-114012	02/05/2023 13:24	02/05/2023 22:38	MIRANTE DA SERRA
2023-114072	02/05/2023 13:26	03/05/2023 00:34	JARU
2023-114018	02/05/2023 13:33	02/05/2023 17:19	ALTO ALEGRE
2023-114017	02/05/2023 13:34	02/05/2023 15:21	CEREJEIRAS
2023-114020	02/05/2023 13:38	03/05/2023 10:40	PIMENTA BUENO
2023-114037	02/05/2023 14:14	02/05/2023 16:43	COLORADO DOESTE

ENERGISA RONDÔNIA - DISTRIBUIDORA DE ENERGIA S.A.

Av. dos Imigrantes, nº 4.137 - bairro Industrial

Porto Velho (RO) CEP: 76821-063

05.914.650/0001-66 2556637

(69) 3216 4000 | Fax. (69) 3222-8720 | www.energisa.com.br

2023-114068	02/05/2023 14:50	02/05/2023 15:32	SAO FRANCISCO DO GUAPORE
2023-114468	02/05/2023 14:51	03/05/2023 12:07	VILHENA
2023-114123	02/05/2023 15:17	02/05/2023 19:12	ESPIGAO DOESTE
2023-114092	02/05/2023 15:35	02/05/2023 18:01	GUAJARA MIRIM
2023-114132	02/05/2023 15:36	02/05/2023 20:53	JI PARANA
2023-114146	02/05/2023 15:55	02/05/2023 21:41	JI PARANA
2023-114171	02/05/2023 16:07	03/05/2023 00:12	MIRANTE DA SERRA
2023-114094	02/05/2023 16:07	02/05/2023 16:30	PIMENTA BUENO
2023-114158	02/05/2023 16:14	03/05/2023 07:04	ESPIGAO DOESTE
2023-114416	02/05/2023 16:17	03/05/2023 13:15	SERINGUEIRAS
2023-114039	02/05/2023 16:18	03/05/2023 11:30	VALE DO ANARI
2023-114177	02/05/2023 16:35	02/05/2023 23:54	MIRANTE DA SERRA
2023-114179	02/05/2023 16:36	03/05/2023 18:28	COSTA MARQUES
2023-114182	02/05/2023 16:39	02/05/2023 23:49	PORTO VELHO
2023-114288	02/05/2023 16:44	03/05/2023 09:39	PIMENTA BUENO
2023-114193	02/05/2023 16:58	02/05/2023 20:20	ROLIM DE MOURA
2023-114200	02/05/2023 17:04	03/05/2023 07:31	GUAJARA MIRIM
2023-114256	02/05/2023 17:42	03/05/2023 18:49	CACOAL
2023-114235	02/05/2023 18:11	02/05/2023 21:19	SAO FRANCISCO DO GUAPORE
2023-114440	02/05/2023 18:24	03/05/2023 01:53	VILHENA
2023-114344	02/05/2023 18:41	03/05/2023 21:52	ARIQUEMES
2023-114306	02/05/2023 18:51	02/05/2023 20:31	ROLIM DE MOURA
2023-114311	02/05/2023 18:56	03/05/2023 22:16	COSTA MARQUES
2023-114315	02/05/2023 18:58	02/05/2023 21:37	GUAJARA MIRIM
2023-114317	02/05/2023 19:01	03/05/2023 08:15	OURO PRETO DOESTE
2023-114336	02/05/2023 19:38	02/05/2023 21:35	COLORADO DOESTE
2023-114352	02/05/2023 19:54	03/05/2023 14:40	MONTE NEGRO
2023-114363	02/05/2023 20:10	02/05/2023 23:30	ALTA FLORESTA
2023-114475	03/05/2023 01:40	03/05/2023 13:35	GUAJARA MIRIM
2023-114483	03/05/2023 03:45	03/05/2023 10:56	CORUMBIARA
2023-114491	03/05/2023 05:41	03/05/2023 09:39	COLORADO DOESTE
2023-137747	03/05/2023 06:09	03/05/2023 11:00	JACY PARANA
2023-114498	03/05/2023 06:15	06/05/2023 12:10	SANTA LUZIA
2023-114499	03/05/2023 06:26	03/05/2023 12:20	ROLIM DE MOURA
2023-114596	03/05/2023 06:33	03/05/2023 12:08	VALE DO ANARI
2023-114507	03/05/2023 06:42	03/05/2023 11:35	CORUMBIARA
2023-114718	03/05/2023 07:07	04/05/2023 10:15	MIRANTE DA SERRA
2023-114521	03/05/2023 07:17	03/05/2023 14:48	NOVA UNIAO
2023-115352	03/05/2023 07:19	05/05/2023 17:45	PORTO VELHO
2023-114412	03/05/2023 07:20	03/05/2023 13:00	NOVA BRASILANDIA
2023-114535	03/05/2023 07:37	04/05/2023 13:58	COSTA MARQUES

ENERGISA RONDÔNIA - DISTRIBUIDORA DE ENERGIA S.A.

Av. dos Imigrantes, nº 4.137 - bairro Industrial

Porto Velho (RO) CEP: 76821-063

05.914.650/0001-66 2556637

(69) 3216 4000 | Fax. (69) 3222-8720 | www.energisa.com.br

2023-114787	03/05/2023 08:12	05/05/2023 00:31	MIRANTE DA SERRA
2023-114565	03/05/2023 08:17	03/05/2023 14:10	SAO MIGUEL DO GUAPORE
2023-114636	03/05/2023 08:52	03/05/2023 14:15	CAMPO NOVO DE RONDONIA
2023-114648	03/05/2023 09:03	03/05/2023 14:58	CORUMBIARA
2023-114651	03/05/2023 09:04	03/05/2023 13:17	MACHADINHO DOESTE
2023-114655	03/05/2023 09:08	03/05/2023 15:18	ESPIGAO DOESTE
2023-136370	03/05/2023 09:21	04/05/2023 10:05	CANDEIAS DO JAMARI
2023-114666	03/05/2023 09:26	03/05/2023 15:49	CEREJEIRAS
2023-114681	03/05/2023 09:38	03/05/2023 23:38	VILHENA
2023-114692	03/05/2023 09:55	03/05/2023 11:34	VALE DO ANARI
2023-114722	03/05/2023 10:17	03/05/2023 14:50	PRESIDENTE MEDICI
2023-114737	03/05/2023 10:40	04/05/2023 08:15	CASTANHEIRAS
2023-114755	03/05/2023 10:58	03/05/2023 17:10	GUAJARA MIRIM
2023-114767	03/05/2023 10:58	04/05/2023 16:23	VILHENA
2023-114769	03/05/2023 11:00	03/05/2023 14:20	CORUMBIARA
2023-114770	03/05/2023 11:00	03/05/2023 21:57	SERINGUEIRAS
2023-114804	03/05/2023 11:16	03/05/2023 19:20	ITAPUA DO OESTE
2023-114801	03/05/2023 11:19	04/05/2023 13:01	NOVA BRASILANDIA
2023-114850	03/05/2023 11:57	03/05/2023 15:49	ARIQUEMES
2023-114860	03/05/2023 12:15	03/05/2023 15:00	ROLIM DE MOURA
2023-115081	03/05/2023 12:15	03/05/2023 20:25	MACHADINHO DOESTE
2023-115017	03/05/2023 12:24	04/05/2023 12:00	JARU
2023-114876	03/05/2023 12:41	03/05/2023 15:32	CABIXI
2023-115093	03/05/2023 12:53	04/05/2023 13:38	VILHENA
2023-114891	03/05/2023 13:05	03/05/2023 16:35	CABIXI
2023-114924	03/05/2023 13:28	03/05/2023 21:25	BURITIS
2023-114928	03/05/2023 13:33	03/05/2023 22:25	CACOAL
2023-114929	03/05/2023 13:35	03/05/2023 14:48	COLORADO DOESTE
2023-114836	03/05/2023 14:21	04/05/2023 11:43	VILHENA
2023-114974	03/05/2023 14:39	03/05/2023 23:06	VILHENA
2023-114911	03/05/2023 14:53	03/05/2023 23:36	ITAPUA DO OESTE
2023-114993	03/05/2023 15:13	05/05/2023 12:01	ALVORADA DOESTE
2023-114997	03/05/2023 15:15	04/05/2023 14:53	PORTO VELHO
2023-115000	03/05/2023 15:24	03/05/2023 20:52	COLORADO DOESTE
2023-115023	03/05/2023 15:31	03/05/2023 18:08	TEIXEIROPOLIS
2023-115010	03/05/2023 15:58	04/05/2023 17:40	VALE DO ANARI
2023-115041	03/05/2023 16:14	03/05/2023 18:14	PIMENTA BUENO
2023-115055	03/05/2023 16:49	04/05/2023 10:35	PORTO VELHO
2023-115124	03/05/2023 17:13	04/05/2023 10:24	ARIQUEMES
2023-137993	03/05/2023 17:53	03/05/2023 20:34	COLORADO DOESTE
2023-115117	03/05/2023 18:24	04/05/2023 18:12	BURITIS

ENERGISA RONDÔNIA - DISTRIBUIDORA DE ENERGIA S.A.

Av. dos Imigrantes, nº 4.137 - bairro Industrial

Porto Velho (RO) CEP: 76821-063

05.914.650/0001-66 2556637

(69) 3216 4000 | Fax. (69) 3222-8720 | www.energisa.com.br

2023-115154	03/05/2023 18:27	04/05/2023 17:25	PIMENTA BUENO
2023-115178	03/05/2023 19:07	03/05/2023 23:01	PORTO VELHO
2023-115179	03/05/2023 19:07	04/05/2023 10:46	VALE DO ANARI
2023-115204	03/05/2023 19:20	03/05/2023 23:44	SAO MIGUEL DO GUAPORE
2023-115208	03/05/2023 19:24	05/05/2023 10:30	MACHADINHO DOESTE
2023-115242	03/05/2023 19:41	04/05/2023 14:00	SAO MIGUEL DO GUAPORE
2023-115247	03/05/2023 19:51	04/05/2023 12:17	CACOAL
2023-115274	03/05/2023 20:30	04/05/2023 12:46	GUAJARA MIRIM
2023-115297	03/05/2023 21:08	04/05/2023 00:57	JI PARANA
2023-115301	03/05/2023 22:00	06/05/2023 07:10	SAO CARLOS
2023-115302	03/05/2023 22:02	03/05/2023 23:20	URUPA
2023-115307	03/05/2023 22:23	04/05/2023 11:34	VALE DO ANARI
2023-115324	04/05/2023 00:08	04/05/2023 11:35	JI PARANA
2023-115326	04/05/2023 00:23	04/05/2023 09:00	SAO MIGUEL DO GUAPORE
2023-115917	04/05/2023 06:42	06/05/2023 01:06	PIMENTA BUENO
2023-115351	04/05/2023 07:12	04/05/2023 10:39	JACY PARANA
2023-115368	04/05/2023 07:52	04/05/2023 11:04	VALE DO ANARI
2023-115374	04/05/2023 08:06	04/05/2023 12:44	CACOAL
2023-115198	04/05/2023 08:13	04/05/2023 22:36	SAO MIGUEL DO GUAPORE
2023-115391	04/05/2023 08:22	05/05/2023 11:08	ALTO ALEGRE
2023-115392	04/05/2023 08:23	04/05/2023 18:23	ESPIGAO DOESTE
2023-115398	04/05/2023 08:29	04/05/2023 16:40	COSTA MARQUES
2023-115432	04/05/2023 08:39	04/05/2023 14:57	ESPIGAO DOESTE
2023-117827	04/05/2023 08:44	07/05/2023 16:43	PIMENTA BUENO
2023-115476	04/05/2023 09:00	05/05/2023 17:11	ALVORADA DOESTE
2023-115450	04/05/2023 09:06	04/05/2023 18:42	COLORADO DOESTE
2023-115757	04/05/2023 09:24	04/05/2023 16:56	CACOAL
2023-115535	04/05/2023 09:33	04/05/2023 15:30	PRESIDENTE MEDICI
2023-115537	04/05/2023 09:34	04/05/2023 21:07	BURITIS
2023-115474	04/05/2023 09:48	04/05/2023 15:30	THEOBROMA
2023-115598	04/05/2023 10:09	05/05/2023 08:59	ROLIM DE MOURA
2023-115621	04/05/2023 10:16	04/05/2023 17:38	PORTO VELHO
2023-115611	04/05/2023 10:32	04/05/2023 14:19	COLORADO DOESTE
2023-115614	04/05/2023 10:34	04/05/2023 16:00	ESPIGAO DOESTE
2023-115619	04/05/2023 10:46	04/05/2023 15:16	CACOAL
2023-115644	04/05/2023 10:53	04/05/2023 17:44	PRIMAVERA
2023-115722	04/05/2023 12:25	04/05/2023 17:00	NOVA BRASILANDIA
2023-115742	04/05/2023 13:17	05/05/2023 07:43	NOVA BRASILANDIA
2023-115719	04/05/2023 13:35	04/05/2023 14:26	ROLIM DE MOURA
2023-115787	04/05/2023 13:53	04/05/2023 19:06	OURO PRETO DOESTE
2023-115808	04/05/2023 14:31	06/05/2023 16:10	ALTO ALEGRE

ENERGISA RONDÔNIA - DISTRIBUIDORA DE ENERGIA S.A.

Av. dos Imigrantes, nº 4.137 - bairro Industrial

Porto Velho (RO) CEP: 76821-063

05.914.650/0001-66 2556637

(69) 3216 4000 | Fax. (69) 3222-8720 | www.energisa.com.br

2023-115826	04/05/2023 14:50	04/05/2023 19:05	ROLIM DE MOURA
2023-115910	04/05/2023 15:49	06/05/2023 18:17	MACHADINHO DOESTE
2023-115870	04/05/2023 16:06	05/05/2023 14:57	SAO CARLOS
2023-115933	04/05/2023 16:27	04/05/2023 19:34	PORTO VELHO
2023-115983	04/05/2023 17:18	04/05/2023 20:49	ROLIM DE MOURA
2023-116015	04/05/2023 18:26	05/05/2023 15:00	VILHENA
2023-115895	04/05/2023 18:49	05/05/2023 00:32	VILHENA
2023-116060	04/05/2023 18:50	05/05/2023 13:30	PORTO VELHO
2023-116063	04/05/2023 18:54	04/05/2023 23:43	JARU
2023-152866	04/05/2023 19:21	06/05/2023 18:55	MACHADINHO DOESTE
2023-116087	04/05/2023 19:21	05/05/2023 03:39	COLORADO DOESTE
2023-116088	04/05/2023 19:23	05/05/2023 11:25	MACHADINHO DOESTE
2023-116105	04/05/2023 20:00	05/05/2023 10:08	SAO FRANCISCO DO GUAPORE
2023-116108	04/05/2023 20:09	05/05/2023 14:13	CAMPO NOVO DE RONDONIA
2023-116114	04/05/2023 20:16	04/05/2023 23:18	COLORADO DOESTE
2023-116121	04/05/2023 20:35	05/05/2023 02:51	CEREJEIRAS
2023-116130	04/05/2023 21:00	05/05/2023 22:17	MACHADINHO DOESTE
2023-116150	04/05/2023 21:51	04/05/2023 23:14	JI PARANA
2023-116194	04/05/2023 22:42	05/05/2023 01:35	PORTO VELHO
2023-116238	05/05/2023 00:30	05/05/2023 11:59	EXTREMA
2023-116251	05/05/2023 06:11	05/05/2023 11:13	CACOAL
2023-116265	05/05/2023 06:32	05/05/2023 10:15	PORTO VELHO
2023-116259	05/05/2023 06:50	05/05/2023 11:00	CACOAL
2023-116260	05/05/2023 06:50	05/05/2023 12:09	VILHENA
2023-116270	05/05/2023 07:21	05/05/2023 13:14	VILHENA
2023-116271	05/05/2023 07:22	05/05/2023 11:32	CACOAL
2023-116275	05/05/2023 07:27	05/05/2023 14:51	NOVA UNIAO
2023-136426	05/05/2023 07:28	05/05/2023 15:02	JACY PARANA
2023-116214	05/05/2023 07:30	05/05/2023 14:01	VILA DE CALAMA
2023-116287	05/05/2023 07:43	05/05/2023 17:21	NOVO PLANO
2023-116390	05/05/2023 08:04	06/05/2023 15:47	MACHADINHO DOESTE
2023-116302	05/05/2023 08:07	05/05/2023 14:36	ESPIGAO DOESTE
2023-116307	05/05/2023 08:09	05/05/2023 11:40	VALE DO ANARI
2023-116315	05/05/2023 08:16	05/05/2023 16:32	MINISTRO ANDREAZZA
2023-116345	05/05/2023 08:22	05/05/2023 22:50	PIMENTEIRAS
2023-116412	05/05/2023 09:12	05/05/2023 19:21	VILA DE ABUNA
2023-116664	05/05/2023 09:16	05/05/2023 16:05	SAO FRANCISCO DO GUAPORE
2023-116431	05/05/2023 09:38	05/05/2023 18:44	CACOAL
2023-116437	05/05/2023 09:43	05/05/2023 13:32	PIMENTA BUENO
2023-116465	05/05/2023 09:49	05/05/2023 12:35	MINISTRO ANDREAZZA
2023-116481	05/05/2023 10:19	05/05/2023 13:20	GUAJARA MIRIM

ENERGISA RONDÔNIA - DISTRIBUIDORA DE ENERGIA S.A.

Av. dos Imigrantes, nº 4.137 - bairro Industrial

Porto Velho (RO) CEP: 76821-063

05.914.650/0001-66 2556637

(69) 3216 4000 | Fax. (69) 3222-8720 | www.energisa.com.br

2023-116493	05/05/2023 10:33	05/05/2023 12:52	SERINGUEIRAS
2023-116500	05/05/2023 10:51	08/05/2023 11:08	VALE DO ANARI
2023-116526	05/05/2023 10:55	05/05/2023 12:45	CEREJEIRAS
2023-116504	05/05/2023 11:03	05/05/2023 18:19	SAO MIGUEL DO GUAPORE
2023-116535	05/05/2023 11:07	05/05/2023 18:05	ALTA FLORESTA
2023-116796	05/05/2023 11:14	06/05/2023 01:02	ALTO ALEGRE
2023-116555	05/05/2023 11:32	05/05/2023 13:50	JARU
2023-116574	05/05/2023 12:22	05/05/2023 16:46	JI PARANA
2023-116606	05/05/2023 12:28	05/05/2023 18:03	CORUMBIARA
2023-116608	05/05/2023 12:29	05/05/2023 17:57	PRESIDENTE MEDICI
2023-116635	05/05/2023 13:14	06/05/2023 15:39	PIMENTA BUENO
2023-116653	05/05/2023 13:36	05/05/2023 16:57	ESPIGAO DOESTE
2023-136582	05/05/2023 13:46	07/05/2023 15:48	CACOAL
2023-116707	05/05/2023 14:02	05/05/2023 17:13	SAO MIGUEL DO GUAPORE
2023-116736	05/05/2023 14:47	05/05/2023 17:23	CORUMBIARA
2023-116740	05/05/2023 14:58	06/05/2023 13:00	PRESIDENTE MEDICI
2023-116763	05/05/2023 15:32	06/05/2023 23:25	JI PARANA
2023-116769	05/05/2023 15:50	06/05/2023 14:04	ESPIGAO DOESTE
2023-116793	05/05/2023 15:50	05/05/2023 20:57	ALTO ALEGRE
2023-116772	05/05/2023 15:52	05/05/2023 16:50	OURO PRETO DOESTE
2023-116890	05/05/2023 16:05	05/05/2023 22:54	PORTO VELHO
2023-116801	05/05/2023 16:09	05/05/2023 21:03	CABIXI
2023-116807	05/05/2023 16:15	05/05/2023 23:23	PORTO VELHO
2023-116824	05/05/2023 16:41	05/05/2023 20:52	JACY PARANA
2023-116825	05/05/2023 16:42	06/05/2023 15:41	CASTANHEIRAS
2023-116829	05/05/2023 16:47	05/05/2023 18:42	OURO PRETO DOESTE
2023-116836	05/05/2023 17:08	05/05/2023 20:56	PIMENTEIRAS
2023-116877	05/05/2023 17:34	09/05/2023 11:20	GOVERNADOR JORGE TEIXEIRA
2023-117339	05/05/2023 17:35	07/05/2023 07:50	MINISTRO ANDREAZZA
2023-116894	05/05/2023 18:07	06/05/2023 10:29	ALTO PARAISO
2023-116903	05/05/2023 18:14	06/05/2023 07:30	PRESIDENTE MEDICI
2023-116933	05/05/2023 19:04	06/05/2023 11:20	MACHADINHO DOESTE
2023-116939	05/05/2023 19:08	06/05/2023 09:55	CEREJEIRAS
2023-116945	05/05/2023 19:19	06/05/2023 02:31	COLORADO DOESTE
2023-116949	05/05/2023 19:23	06/05/2023 12:30	MACHADINHO DOESTE
2023-116992	05/05/2023 20:10	06/05/2023 03:19	CEREJEIRAS
2023-117001	05/05/2023 20:18	06/05/2023 10:15	VILA DE CALAMA
2023-117013	05/05/2023 21:16	06/05/2023 10:10	IZIDOLANDIA
2023-117016	05/05/2023 21:26	06/05/2023 12:26	CACOAL
2023-117045	05/05/2023 22:12	06/05/2023 06:01	PORTO VELHO

ENERGISA RONDÔNIA - DISTRIBUIDORA DE ENERGIA S.A.

Av. dos Imigrantes, nº 4.137 - bairro Industrial

Porto Velho (RO) CEP: 76821-063

05.914.650/0001-66 2556637

(69) 3216 4000 | Fax. (69) 3222-8720 | www.energisa.com.br

2023-117048	05/05/2023 22:22	06/05/2023 03:57	GUAJARA MIRIM
2023-116972	05/05/2023 22:37	06/05/2023 10:38	CACOAL
2023-117073	06/05/2023 05:58	06/05/2023 19:25	NOVA UNIAO
2023-117075	06/05/2023 06:11	06/05/2023 11:10	CORUMBIARA
2023-117079	06/05/2023 06:23	06/05/2023 13:59	NOVO PLANO
2023-138089	06/05/2023 06:30	06/05/2023 10:05	CHUPINGUAIA
2023-117083	06/05/2023 06:34	06/05/2023 14:58	CORUMBIARA
2023-117084	06/05/2023 06:34	06/05/2023 12:35	CABIXI
2023-117127	06/05/2023 06:35	06/05/2023 13:40	IZIDOLANDIA
2023-117086	06/05/2023 06:46	06/05/2023 12:37	MONTE NEGRO
2023-117087	06/05/2023 06:47	06/05/2023 16:10	PIMENTEIRAS
2023-117028	06/05/2023 06:54	06/05/2023 10:40	SAO FELIPE
2023-117093	06/05/2023 07:01	06/05/2023 10:21	CORUMBIARA
2023-117094	06/05/2023 07:01	06/05/2023 17:25	VILA DE ABUNA
2023-117207	06/05/2023 07:10	06/05/2023 13:48	CORUMBIARA
2023-117100	06/05/2023 07:12	06/05/2023 18:20	VILHENA
2023-119651	06/05/2023 07:12	08/05/2023 12:17	GOVERNADOR JORGE TEIXEIRA
2023-117185	06/05/2023 07:13	06/05/2023 10:56	PIMENTA BUENO
2023-117104	06/05/2023 07:15	06/05/2023 18:32	CEREJEIRAS
2023-117111	06/05/2023 07:30	06/05/2023 10:07	CABIXI
2023-117141	06/05/2023 08:00	06/05/2023 22:30	CORUMBIARA
2023-117142	06/05/2023 08:00	06/05/2023 12:12	NOVA BRASILANDIA
2023-117151	06/05/2023 08:08	06/05/2023 14:23	JACY PARANA
2023-117154	06/05/2023 08:09	07/05/2023 17:24	PRESIDENTE MEDICI
2023-117157	06/05/2023 08:14	06/05/2023 14:33	CABIXI
2023-116923	06/05/2023 08:18	06/05/2023 11:20	JACY PARANA
2023-117183	06/05/2023 08:24	06/05/2023 09:10	SERINGUEIRAS
2023-117224	06/05/2023 08:40	06/05/2023 12:32	GUAJARA MIRIM
2023-117228	06/05/2023 08:42	07/05/2023 00:25	PRESIDENTE MEDICI
2023-117265	06/05/2023 08:51	06/05/2023 14:32	MINISTRO ANDREAZZA
2023-117239	06/05/2023 08:59	07/05/2023 10:18	NOVA UNIAO
2023-117250	06/05/2023 09:17	06/05/2023 13:25	CUJUBIM
2023-117301	06/05/2023 09:40	06/05/2023 11:31	SANTA LUZIA
2023-117264	06/05/2023 09:46	07/05/2023 11:46	CACOAL
2023-117277	06/05/2023 10:09	06/05/2023 12:20	JI PARANA
2023-117323	06/05/2023 10:19	06/05/2023 17:25	CEREJEIRAS
2023-117819	06/05/2023 10:25	07/05/2023 12:50	CACOAL
2023-117291	06/05/2023 10:35	07/05/2023 08:43	COLORADO DOESTE
2023-117297	06/05/2023 10:44	06/05/2023 12:07	ESPIGAO DOESTE
2023-117167	06/05/2023 10:58	07/05/2023 14:40	SANTA LUZIA

ENERGISA RONDÔNIA - DISTRIBUIDORA DE ENERGIA S.A.

Av. dos Imigrantes, nº 4.137 - bairro Industrial

Porto Velho (RO) CEP: 76821-063

05.914.650/0001-66 2556637

(69) 3216 4000 | Fax. (69) 3222-8720 | www.energisa.com.br

2023-117307	06/05/2023 10:58	07/05/2023 01:47	CEREJEIRAS
2023-117334	06/05/2023 11:07	07/05/2023 21:02	ESPIGAO DOESTE
2023-117336	06/05/2023 11:17	07/05/2023 10:50	CACOAL
2023-116652	06/05/2023 11:40	06/05/2023 14:05	PRESIDENTE MEDICI
2023-117354	06/05/2023 11:44	06/05/2023 13:50	SERINGUEIRAS
2023-117356	06/05/2023 11:51	06/05/2023 15:32	CHUPINGUAIA
2023-117357	06/05/2023 11:52	06/05/2023 21:11	SANTA LUZIA
2023-117176	06/05/2023 12:24	06/05/2023 18:13	SAO CARLOS
2023-117381	06/05/2023 12:44	06/05/2023 17:34	PIMENTA BUENO
2023-117398	06/05/2023 13:17	06/05/2023 19:11	COLORADO DOESTE
2023-117399	06/05/2023 13:19	06/05/2023 22:35	MINISTRO ANDREAZZA
2023-117404	06/05/2023 13:26	08/05/2023 00:31	PIMENTA BUENO
2023-117406	06/05/2023 13:26	06/05/2023 14:55	CEREJEIRAS
2023-117407	06/05/2023 13:28	06/05/2023 18:46	CEREJEIRAS
2023-117408	06/05/2023 13:31	06/05/2023 15:45	PORTO VELHO
2023-117230	06/05/2023 13:40	08/05/2023 15:35	PORTO VELHO
2023-117416	06/05/2023 13:54	06/05/2023 16:41	CORUMBIARA
2023-117429	06/05/2023 14:14	06/05/2023 18:40	THEOBROMA
2023-117431	06/05/2023 14:17	08/05/2023 18:03	CABIXI
2023-117314	06/05/2023 14:20	06/05/2023 17:15	PORTO VELHO
2023-117442	06/05/2023 14:30	06/05/2023 22:07	PORTO VELHO
2023-117315	06/05/2023 14:31	06/05/2023 16:44	SANTA LUZIA
2023-117465	06/05/2023 14:43	06/05/2023 23:18	PRIMAVERA
2023-117486	06/05/2023 15:17	06/05/2023 18:47	PORTO VELHO
2023-117491	06/05/2023 15:20	06/05/2023 21:32	CEREJEIRAS
2023-117492	06/05/2023 15:21	06/05/2023 19:40	COLORADO DOESTE
2023-117500	06/05/2023 15:33	07/05/2023 16:15	COSTA MARQUES
2023-117447	06/05/2023 15:33	06/05/2023 20:19	DISTRITO DE TRIUNFO
2023-117502	06/05/2023 15:35	06/05/2023 18:44	VILHENA
2023-117513	06/05/2023 15:46	06/05/2023 20:24	CEREJEIRAS
2023-117446	06/05/2023 16:16	06/05/2023 22:20	PORTO VELHO
2023-117555	06/05/2023 16:21	07/05/2023 16:35	CHUPINGUAIA
2023-152393	06/05/2023 16:28	07/05/2023 10:53	CABIXI
2023-117568	06/05/2023 16:38	06/05/2023 19:18	CORUMBIARA
2023-117573	06/05/2023 16:47	06/05/2023 18:58	PORTO VELHO
2023-117575	06/05/2023 17:09	06/05/2023 22:16	CEREJEIRAS
2023-117590	06/05/2023 17:51	06/05/2023 20:33	CORUMBIARA
2023-117459	06/05/2023 18:11	07/05/2023 09:41	PRESIDENTE MEDICI
2023-117647	06/05/2023 19:19	06/05/2023 21:54	CEREJEIRAS
2023-117656	06/05/2023 19:48	06/05/2023 23:38	GUAJARA MIRIM
2023-117658	06/05/2023 20:01	08/05/2023 16:25	SAO FRANCISCO DO GUAPORE

ENERGISA RONDÔNIA - DISTRIBUIDORA DE ENERGIA S.A.

Av. dos Imigrantes, nº 4.137 - bairro Industrial

Porto Velho (RO) CEP: 76821-063

05.914.650/0001-66 2556637

(69) 3216 4000 | Fax. (69) 3222-8720 | www.energisa.com.br

2023-117668	06/05/2023 20:26	06/05/2023 21:14	CEREJEIRAS
2023-117626	06/05/2023 20:27	07/05/2023 09:15	JI PARANA
2023-117679	06/05/2023 20:49	07/05/2023 15:27	SAO FELIPE
2023-117694	06/05/2023 21:42	06/05/2023 23:43	ESPIGAO DOESTE
2023-153004	06/05/2023 22:22	07/05/2023 17:56	SAO CARLOS
2023-117710	06/05/2023 22:46	07/05/2023 07:48	CHUPINGUAIA
2023-117742	07/05/2023 00:14	07/05/2023 10:33	CABIXI
2023-117750	07/05/2023 02:49	07/05/2023 09:44	VILHENA
2023-117762	07/05/2023 05:01	07/05/2023 12:22	ARIQUEMES
2023-117753	07/05/2023 05:23	07/05/2023 07:29	CEREJEIRAS
2023-117758	07/05/2023 06:57	07/05/2023 10:45	CEREJEIRAS
2023-117759	07/05/2023 07:01	07/05/2023 14:34	PORTO VELHO
2023-117764	07/05/2023 07:28	07/05/2023 15:53	GUAJARA MIRIM
2023-117773	07/05/2023 07:55	07/05/2023 12:12	PRESIDENTE MEDICI
2023-117774	07/05/2023 07:57	07/05/2023 13:11	ALVORADA DOESTE
2023-117775	07/05/2023 08:01	07/05/2023 17:01	CACOAL
2023-117829	07/05/2023 08:11	07/05/2023 18:26	BURITIS
2023-117778	07/05/2023 08:12	07/05/2023 16:35	COLORADO DOESTE
2023-117780	07/05/2023 08:17	07/05/2023 13:49	CACOAL
2023-117796	07/05/2023 08:52	07/05/2023 13:39	ALTA FLORESTA
2023-117799	07/05/2023 09:03	07/05/2023 13:37	NOVA UNIAO
2023-117814	07/05/2023 09:23	07/05/2023 12:47	ARIQUEMES
2023-117824	07/05/2023 09:36	07/05/2023 13:38	VILHENA
2023-117825	07/05/2023 09:36	08/05/2023 19:33	NOVO PLANO
2023-117826	07/05/2023 09:38	07/05/2023 16:20	PORTO VELHO
2023-117830	07/05/2023 09:45	07/05/2023 12:51	COLORADO DOESTE
2023-117841	07/05/2023 10:04	07/05/2023 16:43	ARIQUEMES
2023-117845	07/05/2023 10:22	07/05/2023 12:20	CACOAL
2023-117856	07/05/2023 11:11	07/05/2023 17:58	ALTO PARAISO
2023-117892	07/05/2023 12:00	07/05/2023 14:23	BURITIS
2023-117902	07/05/2023 12:34	07/05/2023 14:30	PRESIDENTE MEDICI
2023-117911	07/05/2023 13:05	07/05/2023 17:25	GUAJARA MIRIM
2023-117914	07/05/2023 13:13	07/05/2023 17:15	PIMENTA BUENO
2023-117929	07/05/2023 13:37	07/05/2023 19:35	JI PARANA
2023-117954	07/05/2023 13:55	08/05/2023 11:41	PORTO VELHO
2023-117956	07/05/2023 14:32	08/05/2023 04:06	JI PARANA
2023-118077	07/05/2023 14:35	07/05/2023 17:00	BURITIS
2023-118028	07/05/2023 14:37	07/05/2023 19:19	ALTO ALEGRE
2023-117981	07/05/2023 14:38	07/05/2023 17:15	SAO MIGUEL DO GUAPORE
2023-117990	07/05/2023 15:01	07/05/2023 16:56	CORUMBIARA
2023-117993	07/05/2023 15:04	07/05/2023 18:20	CASTANHEIRAS

ENERGISA RONDÔNIA - DISTRIBUIDORA DE ENERGIA S.A.

Av. dos Imigrantes, nº 4.137 - bairro Industrial

Porto Velho (RO) CEP: 76821-063

05.914.650/0001-66 2556637

(69) 3216 4000 | Fax. (69) 3222-8720 | www.energisa.com.br

2023-117965	07/05/2023 15:09	07/05/2023 21:52	THEOBROMA
2023-118171	07/05/2023 15:22	08/05/2023 00:02	ALTO PARAISO
2023-118005	07/05/2023 15:26	07/05/2023 19:10	PORTO VELHO
2023-118008	07/05/2023 15:29	07/05/2023 20:27	CORUMBIARA
2023-118016	07/05/2023 15:33	07/05/2023 17:55	ALTO ALEGRE
2023-118021	07/05/2023 15:51	07/05/2023 20:23	JI PARANA
2023-118022	07/05/2023 15:52	07/05/2023 18:23	CORUMBIARA
2023-118031	07/05/2023 16:03	07/05/2023 17:22	ALTA FLORESTA
2023-118037	07/05/2023 16:08	08/05/2023 07:15	MACHADINHO DOESTE
2023-138191	07/05/2023 16:09	07/05/2023 19:42	CASTANHEIRAS
2023-118041	07/05/2023 16:13	09/05/2023 02:24	VALE DO PARAISO
2023-118043	07/05/2023 16:14	08/05/2023 01:39	ESPIGAO DOESTE
2023-118321	07/05/2023 16:14	08/05/2023 15:00	GOVERNADOR JORGE TEIXEIRA
2023-118046	07/05/2023 16:15	07/05/2023 21:22	COLORADO DOESTE
2023-118052	07/05/2023 16:24	08/05/2023 01:10	JI PARANA
2023-118063	07/05/2023 16:25	09/05/2023 12:10	SAO CARLOS
2023-118059	07/05/2023 16:30	07/05/2023 22:45	VALE DO PARAISO
2023-118085	07/05/2023 16:34	08/05/2023 00:20	OURO PRETO DOESTE
2023-118090	07/05/2023 16:36	08/05/2023 00:11	ESPIGAO DOESTE
2023-118092	07/05/2023 16:37	07/05/2023 18:08	PIMENTA BUENO
2023-118094	07/05/2023 16:38	08/05/2023 09:44	MINISTRO ANDREAZZA
2023-118097	07/05/2023 16:40	07/05/2023 21:02	ROLIM DE MOURA
2023-118494	07/05/2023 16:52	08/05/2023 12:13	NOVO HORIZONTE DO OESTE
2023-118105	07/05/2023 16:54	08/05/2023 03:05	CORUMBIARA
2023-118107	07/05/2023 16:56	07/05/2023 18:40	CEREJEIRAS
2023-118110	07/05/2023 16:58	07/05/2023 22:51	ARIQUEMES
2023-118116	07/05/2023 17:02	07/05/2023 20:00	JI PARANA
2023-118135	07/05/2023 17:22	08/05/2023 11:40	ESPIGAO DOESTE
2023-118137	07/05/2023 17:22	09/05/2023 09:28	ESPIGAO DOESTE
2023-118142	07/05/2023 17:27	08/05/2023 00:47	MINISTRO ANDREAZZA
2023-152352	07/05/2023 17:28	08/05/2023 10:18	EXTREMA
2023-118147	07/05/2023 17:33	07/05/2023 21:05	CEREJEIRAS
2023-118153	07/05/2023 17:35	08/05/2023 14:59	CACOAL
2023-118154	07/05/2023 17:37	07/05/2023 23:00	BURITIS
2023-118155	07/05/2023 17:37	08/05/2023 10:50	CACOAL
2023-118331	07/05/2023 17:41	08/05/2023 12:20	CACOAL
2023-118159	07/05/2023 17:41	07/05/2023 21:22	VILHENA
2023-118183	07/05/2023 17:46	08/05/2023 10:26	NOVA BRASILANDIA
2023-118202	07/05/2023 18:02	08/05/2023 04:25	JI PARANA
2023-118203	07/05/2023 18:05	07/05/2023 20:28	ALVORADA DOESTE

ENERGISA RONDÔNIA - DISTRIBUIDORA DE ENERGIA S.A.

Av. dos Imigrantes, nº 4.137 - bairro Industrial

Porto Velho (RO) CEP: 76821-063

05.914.650/0001-66 2556637

(69) 3216 4000 | Fax. (69) 3222-8720 | www.energisa.com.br

2023-149996	07/05/2023 18:06	08/05/2023 12:23	MONTE NEGRO
2023-118214	07/05/2023 18:18	08/05/2023 17:08	URUPA
2023-119824	07/05/2023 18:27	09/05/2023 12:05	ALTO ALEGRE
2023-118232	07/05/2023 18:34	08/05/2023 10:10	URUPA
2023-118225	07/05/2023 18:40	08/05/2023 08:15	ESPIGAO DOESTE
2023-118229	07/05/2023 18:44	07/05/2023 21:31	CACOAL
2023-118238	07/05/2023 18:54	08/05/2023 08:34	CANDEIAS DO JAMARI
2023-118241	07/05/2023 19:04	09/05/2023 10:19	PORTO VELHO
2023-118246	07/05/2023 19:08	07/05/2023 23:09	CACOAL
2023-118251	07/05/2023 19:21	07/05/2023 23:21	ALTO ALEGRE
2023-118258	07/05/2023 19:29	08/05/2023 10:10	ARIQUEMES
2023-118265	07/05/2023 19:42	08/05/2023 15:00	CORUMBIARA
2023-118266	07/05/2023 19:42	07/05/2023 21:32	PIMENTA BUENO
2023-118277	07/05/2023 20:35	08/05/2023 19:40	PORTO VELHO
2023-118279	07/05/2023 20:48	08/05/2023 07:28	CEREJEIRAS
2023-118302	07/05/2023 21:01	08/05/2023 08:29	ALTO ALEGRE
2023-118304	07/05/2023 21:20	08/05/2023 00:58	CEREJEIRAS
2023-118311	07/05/2023 21:43	07/05/2023 23:35	MIRANTE DA SERRA
2023-118329	07/05/2023 22:17	08/05/2023 07:37	JI PARANA
2023-118334	07/05/2023 22:41	08/05/2023 12:38	THEOBROMA
2023-118341	07/05/2023 23:54	08/05/2023 07:45	SAO MIGUEL DO GUAPORE
2023-118343	08/05/2023 01:19	08/05/2023 06:25	ARIQUEMES
2023-118345	08/05/2023 02:33	08/05/2023 16:25	SAO MIGUEL DO GUAPORE
2023-118346	08/05/2023 03:05	08/05/2023 13:10	CACOAL
2023-118540	08/05/2023 03:42	08/05/2023 10:19	SAO FRANCISCO DO GUAPORE
2023-118318	08/05/2023 05:15	08/05/2023 17:50	JARU
2023-118355	08/05/2023 05:48	08/05/2023 13:05	CHUPINGUAIA
2023-118408	08/05/2023 05:52	08/05/2023 10:38	NOVA UNIAO
2023-118382	08/05/2023 06:22	08/05/2023 12:50	ESPIGAO DOESTE
2023-118386	08/05/2023 06:35	08/05/2023 11:11	COLORADO DOESTE
2023-118391	08/05/2023 06:47	08/05/2023 18:49	CACOAL
2023-118392	08/05/2023 06:47	08/05/2023 12:13	NOVO HORIZONTE DO OESTE
2023-118393	08/05/2023 06:50	08/05/2023 12:43	COLORADO DOESTE
2023-118643	08/05/2023 06:54	08/05/2023 12:50	SAO FRANCISCO DO GUAPORE
2023-118397	08/05/2023 07:00	08/05/2023 09:20	CACOAL
2023-118398	08/05/2023 07:00	09/05/2023 16:00	SAO FELIPE
2023-118400	08/05/2023 07:04	08/05/2023 10:30	COLORADO DOESTE
2023-118402	08/05/2023 07:07	08/05/2023 12:06	ALTA FLORESTA
2023-118404	08/05/2023 07:09	08/05/2023 10:48	MIRANTE DA SERRA
2023-118409	08/05/2023 07:11	08/05/2023 09:44	CEREJEIRAS
2023-118410	08/05/2023 07:11	08/05/2023 18:10	NOVA UNIAO

ENERGISA RONDÔNIA - DISTRIBUIDORA DE ENERGIA S.A.

Av. dos Imigrantes, nº 4.137 - bairro Industrial

Porto Velho (RO) CEP: 76821-063

05.914.650/0001-66 2556637

(69) 3216 4000 | Fax. (69) 3222-8720 | www.energisa.com.br

2023-118414	08/05/2023 07:17	08/05/2023 11:44	COLORADO DOESTE
2023-118418	08/05/2023 07:20	08/05/2023 11:30	BURITIS
2023-118420	08/05/2023 07:25	08/05/2023 09:55	CABIXI
2023-118422	08/05/2023 07:27	08/05/2023 11:01	CABIXI
2023-118425	08/05/2023 07:30	08/05/2023 09:50	ALTO ALEGRE
2023-118426	08/05/2023 07:32	08/05/2023 12:56	CACOAL
2023-118812	08/05/2023 07:39	08/05/2023 17:10	COLORADO DOESTE
2023-118813	08/05/2023 07:40	08/05/2023 17:34	COLORADO DOESTE
2023-118435	08/05/2023 07:40	08/05/2023 11:05	MINISTRO ANDREAZZA
2023-118453	08/05/2023 07:54	08/05/2023 10:37	ESPIGAO DOESTE
2023-118461	08/05/2023 08:01	08/05/2023 17:04	SERINGUEIRAS
2023-118463	08/05/2023 08:01	08/05/2023 16:06	COLORADO DOESTE
2023-118466	08/05/2023 08:06	08/05/2023 19:40	CORUMBIARA
2023-118483	08/05/2023 08:07	08/05/2023 14:27	JI PARANA
2023-118470	08/05/2023 08:08	08/05/2023 21:09	ALVORADA DOESTE
2023-118481	08/05/2023 08:17	08/05/2023 15:02	PARECIS
2023-118482	08/05/2023 08:18	08/05/2023 19:57	CEREJEIRAS
2023-118299	08/05/2023 08:22	08/05/2023 10:29	BURITIS
2023-118489	08/05/2023 08:24	08/05/2023 12:14	ARIQUEMES
2023-118498	08/05/2023 08:28	09/05/2023 11:30	CACOAL
2023-118500	08/05/2023 08:30	08/05/2023 16:33	RONDONINAS
2023-118506	08/05/2023 08:39	08/05/2023 15:34	PORTO VELHO
2023-118507	08/05/2023 08:40	09/05/2023 10:51	JI PARANA
2023-118520	08/05/2023 08:54	08/05/2023 16:39	CORUMBIARA
2023-118903	08/05/2023 08:54	08/05/2023 15:11	ALTA FLORESTA
2023-118547	08/05/2023 08:58	09/05/2023 16:00	ALTO PARAISO
2023-118548	08/05/2023 08:58	08/05/2023 21:10	MINISTRO ANDREAZZA
2023-118526	08/05/2023 09:01	08/05/2023 20:40	CACOAL
2023-118554	08/05/2023 09:02	08/05/2023 15:19	PRESIDENTE MEDICI
2023-119380	08/05/2023 09:02	08/05/2023 12:50	CORUMBIARA
2023-118557	08/05/2023 09:05	08/05/2023 11:46	PRESIDENTE MEDICI
2023-119145	08/05/2023 09:15	08/05/2023 23:29	PORTO VELHO
2023-118567	08/05/2023 09:17	08/05/2023 12:35	OURO PRETO DOESTE
2023-118580	08/05/2023 09:29	08/05/2023 18:13	DISTRITO DE TRIUNFO
2023-118614	08/05/2023 09:37	08/05/2023 17:51	TEIXEIROPOLIS
2023-119675	08/05/2023 09:49	11/05/2023 13:51	VILHENA
2023-118419	08/05/2023 10:13	08/05/2023 15:44	ESPIGAO DOESTE
2023-118675	08/05/2023 10:18	08/05/2023 23:00	URUPA
2023-118701	08/05/2023 10:24	08/05/2023 15:49	VALE DO PARAISO
2023-118705	08/05/2023 10:29	08/05/2023 22:44	CACOAL
2023-118719	08/05/2023 10:44	08/05/2023 18:38	GUAJARA MIRIM

ENERGISA RONDÔNIA - DISTRIBUIDORA DE ENERGIA S.A.

Av. dos Imigrantes, nº 4.137 - bairro Industrial

Porto Velho (RO) CEP: 76821-063

05.914.650/0001-66 2556637

(69) 3216 4000 | Fax. (69) 3222-8720 | www.energisa.com.br

2023-118656	08/05/2023 10:47	09/05/2023 01:30	PORTO VELHO
2023-119665	08/05/2023 11:05	09/05/2023 10:35	PIMENTA BUENO
2023-118789	08/05/2023 11:29	08/05/2023 23:30	URUPA
2023-118848	08/05/2023 11:59	08/05/2023 14:42	JI PARANA
2023-118833	08/05/2023 12:02	09/05/2023 15:58	TARILANDIA
2023-118776	08/05/2023 12:02	08/05/2023 14:31	ROLIM DE MOURA
2023-118835	08/05/2023 12:03	08/05/2023 23:20	PORTO VELHO
2023-119666	08/05/2023 12:10	10/05/2023 14:55	PIMENTA BUENO
2023-152213	08/05/2023 12:10	10/05/2023 13:36	MONTE NEGRO
2023-136730	08/05/2023 12:11	08/05/2023 15:11	ROLIM DE MOURA
2023-118855	08/05/2023 12:23	08/05/2023 16:20	MIRANTE DA SERRA
2023-118861	08/05/2023 12:28	08/05/2023 18:10	CUJUBIM
2023-118878	08/05/2023 13:01	08/05/2023 22:09	MINISTRO ANDREAZZA
2023-118785	08/05/2023 13:19	08/05/2023 17:02	ALVORADA DOESTE
2023-118906	08/05/2023 13:24	08/05/2023 18:47	NOVO HORIZONTE DO OESTE
2023-118900	08/05/2023 13:36	08/05/2023 20:11	COLORADO DOESTE
2023-118907	08/05/2023 13:37	08/05/2023 18:51	PORTO VELHO
2023-118922	08/05/2023 13:38	10/05/2023 11:55	CACOAL
2023-118911	08/05/2023 13:43	08/05/2023 16:15	PORTO VELHO
2023-118929	08/05/2023 13:47	08/05/2023 16:30	NOVO HORIZONTE DO OESTE
2023-118953	08/05/2023 13:50	08/05/2023 20:27	PIMENTA BUENO
2023-118996	08/05/2023 13:56	08/05/2023 14:07	VILA DE CALAMA
2023-118962	08/05/2023 14:00	08/05/2023 16:45	MACHADINHO DOESTE
2023-118967	08/05/2023 14:05	08/05/2023 15:44	CHUPINGUAIA
2023-119624	08/05/2023 14:11	08/05/2023 23:27	PIMENTA BUENO
2023-118997	08/05/2023 14:43	08/05/2023 22:20	PORTO VELHO
2023-119555	08/05/2023 14:43	09/05/2023 03:26	CANDEIAS DO JAMARI
2023-119043	08/05/2023 14:47	08/05/2023 21:38	MACHADINHO DOESTE
2023-119027	08/05/2023 14:54	08/05/2023 16:51	PORTO VELHO
2023-119029	08/05/2023 14:56	09/05/2023 09:40	JARU
2023-119034	08/05/2023 15:02	08/05/2023 18:02	SAO FRANCISCO DO GUAPORE
2023-119038	08/05/2023 15:10	09/05/2023 10:50	CORUMBIARA
2023-119663	08/05/2023 15:12	09/05/2023 07:00	ALTO ALEGRE
2023-119119	08/05/2023 15:25	09/05/2023 02:10	OURO PRETO DOESTE
2023-119087	08/05/2023 15:29	08/05/2023 21:05	SAO MIGUEL DO GUAPORE
2023-119060	08/05/2023 15:34	09/05/2023 13:42	JACY PARANA
2023-119011	08/05/2023 15:36	10/05/2023 21:28	SAO CARLOS
2023-119084	08/05/2023 15:38	09/05/2023 20:56	JACY PARANA
2023-119094	08/05/2023 15:50	08/05/2023 19:30	MACHADINHO DOESTE
2023-119097	08/05/2023 15:55	09/05/2023 11:15	CABIXI
2023-119016	08/05/2023 16:01	08/05/2023 17:49	PIMENTA BUENO

ENERGISA RONDÔNIA - DISTRIBUIDORA DE ENERGIA S.A.

Av. dos Imigrantes, nº 4.137 - bairro Industrial

Porto Velho (RO) CEP: 76821-063

05.914.650/0001-66 2556637

(69) 3216 4000 | Fax. (69) 3222-8720 | www.energisa.com.br

2023-119102	08/05/2023 16:01	08/05/2023 20:02	ALTO ALEGRE
2023-119104	08/05/2023 16:03	08/05/2023 21:48	CABIXI
2023-119106	08/05/2023 16:04	08/05/2023 21:57	ESPIGAO DOESTE
2023-119133	08/05/2023 16:28	09/05/2023 10:20	VALE DO ANARI
2023-119630	08/05/2023 16:31	09/05/2023 00:35	PIMENTA BUENO
2023-119138	08/05/2023 16:33	08/05/2023 21:04	VILHENA
2023-120577	08/05/2023 16:40	10/05/2023 15:30	RONDONINAS
2023-119166	08/05/2023 16:42	09/05/2023 14:55	THEOBROMA
2023-119614	08/05/2023 16:53	08/05/2023 23:40	MACHADINHO DOESTE
2023-119147	08/05/2023 17:09	10/05/2023 11:10	THEOBROMA
2023-119220	08/05/2023 17:10	09/05/2023 00:18	PIMENTA BUENO
2023-119224	08/05/2023 17:13	09/05/2023 08:11	ARIQUEMES
2023-120081	08/05/2023 17:15	09/05/2023 18:06	ESPIGAO DOESTE
2023-119230	08/05/2023 17:16	09/05/2023 15:42	PIMENTA BUENO
2023-119233	08/05/2023 17:19	09/05/2023 08:39	VALE DO ANARI
2023-119241	08/05/2023 17:35	08/05/2023 20:20	CACOAL
2023-119244	08/05/2023 17:37	09/05/2023 01:40	THEOBROMA
2023-119245	08/05/2023 17:41	08/05/2023 23:21	COLORADO DOESTE
2023-119250	08/05/2023 17:45	09/05/2023 08:06	MIRANTE DA SERRA
2023-119680	08/05/2023 18:00	09/05/2023 12:10	CUJUBIM
2023-119273	08/05/2023 18:06	08/05/2023 21:13	MIRANTE DA SERRA
2023-119274	08/05/2023 18:07	08/05/2023 23:10	THEOBROMA
2023-119300	08/05/2023 18:28	09/05/2023 08:50	PRESIDENTE MEDICI
2023-119573	08/05/2023 18:34	09/05/2023 02:58	VILHENA
2023-118505	08/05/2023 18:37	09/05/2023 17:04	JI PARANA
2023-119318	08/05/2023 18:38	08/05/2023 23:56	PORTO VELHO
2023-119319	08/05/2023 18:39	08/05/2023 23:40	ARIQUEMES
2023-119333	08/05/2023 18:47	09/05/2023 08:50	ALVORADA DOESTE
2023-119336	08/05/2023 18:48	09/05/2023 10:34	CHUPINGUAIA
2023-119358	08/05/2023 19:10	09/05/2023 00:40	THEOBROMA
2023-119384	08/05/2023 19:15	09/05/2023 18:32	CACOAL
2023-119446	08/05/2023 19:17	09/05/2023 13:05	CASTANHEIRAS
2023-119389	08/05/2023 19:20	08/05/2023 22:46	PORTO VELHO
2023-118867	08/05/2023 19:23	08/05/2023 21:17	PORTO VELHO
2023-119395	08/05/2023 19:24	09/05/2023 12:36	VILHENA
2023-121125	08/05/2023 19:30	11/05/2023 12:29	ESPIGAO DOESTE
2023-119430	08/05/2023 19:34	08/05/2023 20:24	CEREJEIRAS
2023-119431	08/05/2023 19:35	09/05/2023 08:45	ITAPUA DO OESTE
2023-119440	08/05/2023 19:39	09/05/2023 08:47	CACOAL
2023-119444	08/05/2023 19:42	09/05/2023 12:10	JACY PARANA
2023-119410	08/05/2023 19:50	08/05/2023 20:23	JI PARANA

ENERGISA RONDÔNIA - DISTRIBUIDORA DE ENERGIA S.A.

Av. dos Imigrantes, nº 4.137 - bairro Industrial

Porto Velho (RO) CEP: 76821-063

05.914.650/0001-66 2556637

(69) 3216 4000 | Fax. (69) 3222-8720 | www.energisa.com.br

2023-119456	08/05/2023 19:52	09/05/2023 10:20	ROLIM DE MOURA
2023-119416	08/05/2023 19:55	09/05/2023 12:45	PORTO VELHO
2023-119366	08/05/2023 19:57	11/05/2023 15:20	ESPIGAO DOESTE
2023-119464	08/05/2023 19:57	09/05/2023 11:09	URUPA
2023-119495	08/05/2023 20:10	08/05/2023 22:31	CEREJEIRAS
2023-119536	08/05/2023 21:06	09/05/2023 11:40	OURO PRETO DOESTE
2023-119563	08/05/2023 21:14	09/05/2023 10:36	ROLIM DE MOURA
2023-119569	08/05/2023 21:25	09/05/2023 08:56	CACOAL
2023-119575	08/05/2023 21:42	09/05/2023 09:36	ALTA FLORESTA
2023-119729	08/05/2023 22:02	09/05/2023 13:28	VILA DE CALAMA
2023-119585	08/05/2023 22:03	09/05/2023 09:07	MIRANTE DA SERRA
2023-119586	08/05/2023 22:06	08/05/2023 23:14	PORTO VELHO
2023-119549	08/05/2023 22:27	09/05/2023 13:15	ROLIM DE MOURA
2023-119810	08/05/2023 22:30	09/05/2023 13:33	PORTO VELHO
2023-119605	08/05/2023 22:42	09/05/2023 09:00	ALTA FLORESTA
2023-119667	08/05/2023 22:47	09/05/2023 11:01	ESPIGAO DOESTE
2023-119612	08/05/2023 23:13	09/05/2023 08:25	ALTA FLORESTA
2023-119557	08/05/2023 23:58	09/05/2023 02:36	PIMENTA BUENO
2023-119649	09/05/2023 02:40	09/05/2023 16:00	ALTA FLORESTA
2023-138201	09/05/2023 06:12	09/05/2023 09:12	CEREJEIRAS
2023-119686	09/05/2023 06:25	09/05/2023 14:35	ESPIGAO DOESTE
2023-119691	09/05/2023 06:35	09/05/2023 11:30	PARECIS
2023-119694	09/05/2023 06:39	09/05/2023 08:54	COLORADO DOESTE
2023-119695	09/05/2023 06:47	09/05/2023 18:51	PIMENTA BUENO
2023-120103	09/05/2023 06:48	09/05/2023 18:17	CEREJEIRAS
2023-119698	09/05/2023 06:54	09/05/2023 10:00	JARU
2023-119831	09/05/2023 06:57	10/05/2023 10:34	ESPIGAO DOESTE
2023-119701	09/05/2023 06:59	09/05/2023 20:41	ESPIGAO DOESTE
2023-119718	09/05/2023 07:29	09/05/2023 13:30	SANTA LUZIA
2023-119748	09/05/2023 07:36	09/05/2023 10:28	PRESIDENTE MEDICI
2023-119751	09/05/2023 07:37	09/05/2023 21:51	CHUPINGUAIA
2023-119638	09/05/2023 07:46	09/05/2023 11:53	CACOAL
2023-119761	09/05/2023 07:46	09/05/2023 12:13	BURITIS
2023-119767	09/05/2023 07:48	09/05/2023 18:53	MIRANTE DA SERRA
2023-119772	09/05/2023 07:48	09/05/2023 15:00	RONDONINAS
2023-119782	09/05/2023 07:59	09/05/2023 18:10	PORTO VELHO
2023-119785	09/05/2023 08:00	09/05/2023 10:38	ALTA FLORESTA
2023-119731	09/05/2023 08:04	09/05/2023 16:02	SERINGUEIRAS
2023-119792	09/05/2023 08:04	10/05/2023 13:44	PORTO VELHO
2023-119793	09/05/2023 08:04	09/05/2023 20:32	CHUPINGUAIA
2023-119796	09/05/2023 08:05	09/05/2023 10:33	PORTO VELHO

ENERGISA RONDÔNIA - DISTRIBUIDORA DE ENERGIA S.A.

Av. dos Imigrantes, nº 4.137 - bairro Industrial

Porto Velho (RO) CEP: 76821-063

05.914.650/0001-66 2556637

(69) 3216 4000 | Fax. (69) 3222-8720 | www.energisa.com.br

2023-120020	09/05/2023 08:05	11/05/2023 09:53	PIMENTA BUENO
2023-119799	09/05/2023 08:06	09/05/2023 13:20	ESPIGAO DOESTE
2023-119805	09/05/2023 08:07	09/05/2023 15:36	JACY PARANA
2023-119817	09/05/2023 08:16	09/05/2023 16:54	CORUMBIARA
2023-119942	09/05/2023 08:17	09/05/2023 13:15	MIRANTE DA SERRA
2023-119832	09/05/2023 08:32	10/05/2023 11:51	ESPIGAO DOESTE
2023-119893	09/05/2023 08:48	09/05/2023 11:48	SAO FRANCISCO DO GUAPORE
2023-119897	09/05/2023 08:51	09/05/2023 23:03	PIMENTA BUENO
2023-123122	09/05/2023 08:53	13/05/2023 15:29	BURITIS
2023-119904	09/05/2023 08:55	09/05/2023 14:37	ITAPUA DO OESTE
2023-119934	09/05/2023 09:27	09/05/2023 16:30	MONTE NEGRO
2023-119936	09/05/2023 09:30	09/05/2023 15:44	CORUMBIARA
2023-119939	09/05/2023 09:31	09/05/2023 10:19	ROLIM DE MOURA
2023-136690	09/05/2023 09:33	09/05/2023 13:53	CHUPINGUAIA
2023-119945	09/05/2023 09:34	09/05/2023 15:50	SANTA LUZIA
2023-119953	09/05/2023 09:44	09/05/2023 15:05	MIRANTE DA SERRA
2023-119981	09/05/2023 09:48	09/05/2023 15:19	PRESIDENTE MEDICI
2023-119988	09/05/2023 09:57	09/05/2023 14:57	EXTREMA
2023-120003	09/05/2023 10:19	09/05/2023 16:54	PIMENTA BUENO
2023-136049	09/05/2023 10:25	10/05/2023 16:41	ALVORADA DOESTE
2023-120014	09/05/2023 10:30	09/05/2023 16:22	CABIXI
2023-120026	09/05/2023 10:50	09/05/2023 16:56	ALVORADA DOESTE
2023-120122	09/05/2023 11:55	09/05/2023 16:10	CASTANHEIRAS
2023-120124	09/05/2023 12:23	09/05/2023 17:36	MACHADINHO DOESTE
2023-120127	09/05/2023 12:26	10/05/2023 09:04	VILHENA
2023-120130	09/05/2023 12:32	10/05/2023 11:19	VILHENA
2023-120141	09/05/2023 12:58	10/05/2023 13:00	PACARANA
2023-120156	09/05/2023 13:17	10/05/2023 16:00	JACINOPOLIS
2023-120157	09/05/2023 13:20	09/05/2023 18:54	VALE DO PARAISO
2023-120160	09/05/2023 13:28	10/05/2023 14:39	SAO CARLOS
2023-120169	09/05/2023 13:54	11/05/2023 09:47	MACHADINHO DOESTE
2023-120681	09/05/2023 14:05	10/05/2023 21:04	PORTO VELHO
2023-120245	09/05/2023 14:50	10/05/2023 09:06	NOVO HORIZONTE DO OESTE
2023-120257	09/05/2023 15:04	10/05/2023 12:07	MACHADINHO DOESTE
2023-120264	09/05/2023 15:09	10/05/2023 13:26	CACOAL
2023-120289	09/05/2023 15:43	09/05/2023 17:33	COLORADO DOESTE
2023-120293	09/05/2023 15:48	09/05/2023 18:13	MIRANTE DA SERRA
2023-120298	09/05/2023 15:56	10/05/2023 15:23	CHUPINGUAIA
2023-120299	09/05/2023 15:57	10/05/2023 12:38	VILA DE CALAMA
2023-120308	09/05/2023 16:14	09/05/2023 23:30	VILHENA
2023-120309	09/05/2023 16:15	09/05/2023 19:51	VILHENA

ENERGISA RONDÔNIA - DISTRIBUIDORA DE ENERGIA S.A.

Av. dos Imigrantes, nº 4.137 - bairro Industrial

Porto Velho (RO) CEP: 76821-063

05.914.650/0001-66 2556637

(69) 3216 4000 | Fax. (69) 3222-8720 | www.energisa.com.br

2023-120313	09/05/2023 16:21	09/05/2023 18:51	EXTREMA
2023-120316	09/05/2023 16:25	09/05/2023 20:46	CASTANHEIRAS
2023-120344	09/05/2023 16:39	09/05/2023 21:10	DISTRITO DE TRIUNFO
2023-120347	09/05/2023 16:47	10/05/2023 08:30	JARU
2023-120351	09/05/2023 16:56	10/05/2023 00:11	ITAPUA DO OESTE
2023-120382	09/05/2023 17:12	10/05/2023 09:45	SAO FRANCISCO DO GUAPORE
2023-120400	09/05/2023 17:55	10/05/2023 13:31	MACHADINHO DOESTE
2023-120487	09/05/2023 18:06	10/05/2023 01:50	PIMENTA BUENO
2023-120438	09/05/2023 18:16	09/05/2023 22:19	VILHENA
2023-120443	09/05/2023 18:24	09/05/2023 22:17	MIRANTE DA SERRA
2023-120448	09/05/2023 18:39	10/05/2023 09:50	CUJUBIM
2023-120453	09/05/2023 18:44	09/05/2023 21:19	COLORADO DOESTE
2023-120461	09/05/2023 18:55	09/05/2023 22:44	JARU
2023-120465	09/05/2023 19:02	10/05/2023 12:35	VILHENA
2023-120375	09/05/2023 19:03	09/05/2023 23:17	SAO MIGUEL DO GUAPORE
2023-120481	09/05/2023 19:30	09/05/2023 22:07	PIMENTA BUENO
2023-120482	09/05/2023 19:33	10/05/2023 02:52	COLORADO DOESTE
2023-120483	09/05/2023 19:34	10/05/2023 04:50	COLORADO DOESTE
2023-120580	09/05/2023 19:50	10/05/2023 13:44	PORTO VELHO
2023-120531	09/05/2023 20:15	10/05/2023 08:21	TEIXEIROPOLIS
2023-120553	09/05/2023 21:13	09/05/2023 22:52	PORTO VELHO
2023-120559	09/05/2023 21:45	10/05/2023 07:25	ARIQUEMES
2023-138205	09/05/2023 21:47	10/05/2023 10:48	VILHENA
2023-120582	09/05/2023 21:52	10/05/2023 03:07	PIMENTEIRAS
2023-120593	09/05/2023 22:30	10/05/2023 08:30	GUAJARA MIRIM
2023-120574	09/05/2023 23:01	10/05/2023 07:30	PIMENTA BUENO
2023-120604	09/05/2023 23:12	10/05/2023 10:45	ALTO ALEGRE
2023-120615	10/05/2023 03:26	10/05/2023 04:31	VILHENA
2023-120650	10/05/2023 06:19	10/05/2023 09:30	COLORADO DOESTE
2023-120656	10/05/2023 06:45	10/05/2023 15:06	NOVA BRASILANDIA
2023-120657	10/05/2023 06:47	10/05/2023 12:49	NOVO PLANO
2023-120659	10/05/2023 06:51	10/05/2023 08:30	MACHADINHO DOESTE
2023-120728	10/05/2023 07:34	10/05/2023 10:08	SAO FRANCISCO DO GUAPORE
2023-120675	10/05/2023 07:36	10/05/2023 11:26	CACOAL
2023-120678	10/05/2023 07:40	10/05/2023 21:04	VILHENA
2023-119752	10/05/2023 07:42	10/05/2023 14:50	CANDEIAS DO JAMARI
2023-120703	10/05/2023 07:50	10/05/2023 16:55	MACHADINHO DOESTE
2023-120724	10/05/2023 08:17	10/05/2023 15:32	MIRANTE DA SERRA
2023-120729	10/05/2023 08:22	10/05/2023 11:50	ESPIGAO DOESTE
2023-120735	10/05/2023 08:29	10/05/2023 14:28	GOVERNADOR JORGE TEIXEIRA

2023-120745	10/05/2023 08:42	10/05/2023 15:33	CHUPINGUAIA
2023-120747	10/05/2023 08:42	13/05/2023 00:20	PIMENTA BUENO
2023-120698	10/05/2023 08:43	10/05/2023 12:44	VILHENA
2023-120760	10/05/2023 09:02	10/05/2023 15:03	VILHENA
2023-120970	10/05/2023 09:14	10/05/2023 17:35	PORTO VELHO
2023-120795	10/05/2023 09:23	10/05/2023 14:35	ROLIM DE MOURA
2023-120768	10/05/2023 09:40	10/05/2023 18:45	PRESIDENTE MEDICI
2023-120836	10/05/2023 09:52	11/05/2023 10:55	MACHADINHO DOESTE
2023-120838	10/05/2023 09:53	11/05/2023 10:01	IZIDOLANDIA
2023-120881	10/05/2023 10:01	11/05/2023 19:20	MONTE NEGRO
2023-120848	10/05/2023 10:08	10/05/2023 12:27	CUJUBIM
2023-120856	10/05/2023 10:20	11/05/2023 14:30	JACY PARANA
2023-121217	10/05/2023 10:27	11/05/2023 10:03	SANTA LUZIA
2023-120921	10/05/2023 10:48	10/05/2023 15:38	JI PARANA
2023-120966	10/05/2023 11:39	12/05/2023 16:10	PORTO VELHO
2023-120691	10/05/2023 11:49	10/05/2023 16:20	PORTO VELHO
2023-121025	10/05/2023 12:45	10/05/2023 17:23	PORTO VELHO
2023-121043	10/05/2023 12:58	10/05/2023 15:00	BURITIS
2023-121015	10/05/2023 13:13	10/05/2023 18:31	VILHENA
2023-121077	10/05/2023 13:43	11/05/2023 15:50	ALTO ALEGRE
2023-121081	10/05/2023 13:51	10/05/2023 17:32	URUPA
2023-121003	10/05/2023 14:07	10/05/2023 18:10	JACY PARANA
2023-121117	10/05/2023 14:52	10/05/2023 18:26	VILHENA
2023-121147	10/05/2023 15:06	10/05/2023 18:00	COLORADO DOESTE
2023-121154	10/05/2023 15:21	11/05/2023 10:38	ALVORADA DOESTE
2023-121160	10/05/2023 15:32	11/05/2023 18:28	ESPIGAO DOESTE
2023-121171	10/05/2023 15:51	10/05/2023 22:40	MIRANTE DA SERRA
2023-121231	10/05/2023 16:40	11/05/2023 14:45	CHUPINGUAIA
2023-121264	10/05/2023 17:48	11/05/2023 15:30	JARU
2023-121286	10/05/2023 17:56	10/05/2023 19:52	NOVA BRASILANDIA
2023-121288	10/05/2023 18:00	12/05/2023 10:15	MACHADINHO DOESTE
2023-121290	10/05/2023 18:09	12/05/2023 12:47	THEOBROMA
2023-121291	10/05/2023 18:16	11/05/2023 10:35	CACOAL
2023-121317	10/05/2023 18:55	11/05/2023 00:06	CANDEIAS DO JAMARI
2023-121322	10/05/2023 19:04	10/05/2023 22:16	JI PARANA
2023-121350	10/05/2023 20:12	12/05/2023 08:00	PRESIDENTE MEDICI
2023-121355	10/05/2023 20:46	11/05/2023 03:44	JI PARANA
2023-121382	10/05/2023 21:35	12/05/2023 18:39	CAMPO NOVO DE RONDONIA
2023-121364	10/05/2023 22:06	12/05/2023 14:45	BURITIS
2023-121393	10/05/2023 23:00	11/05/2023 01:30	ITAPUA DO OESTE
2023-121402	11/05/2023 00:01	11/05/2023 09:15	JI PARANA

ENERGISA RONDÔNIA - DISTRIBUIDORA DE ENERGIA S.A.

Av. dos Imigrantes, nº 4.137 - bairro Industrial

Porto Velho (RO) CEP: 76821-063

05.914.650/0001-66 2556637

(69) 3216 4000 | Fax. (69) 3222-8720 | www.energisa.com.br

2023-121445	11/05/2023 05:10	11/05/2023 08:00	PRESIDENTE MEDICI
2023-121446	11/05/2023 05:58	11/05/2023 09:15	MONTE NEGRO
2023-121449	11/05/2023 06:20	11/05/2023 15:32	ALTO ALEGRE
2023-121451	11/05/2023 06:20	11/05/2023 08:12	ALTO ALEGRE
2023-121452	11/05/2023 06:22	11/05/2023 11:25	SAO FRANCISCO DO GUAPORE
2023-121458	11/05/2023 06:31	11/05/2023 15:36	CHUPINGUAIA
2023-121461	11/05/2023 06:45	11/05/2023 11:25	SAO FRANCISCO DO GUAPORE
2023-121468	11/05/2023 07:06	11/05/2023 14:44	ALTO ALEGRE
2023-121469	11/05/2023 07:07	11/05/2023 08:40	COLORADO DOESTE
2023-121471	11/05/2023 07:10	11/05/2023 15:24	PIMENTA BUENO
2023-121482	11/05/2023 07:45	11/05/2023 12:02	NOVA MAMORE
2023-121523	11/05/2023 08:01	11/05/2023 17:32	VILHENA
2023-121524	11/05/2023 08:03	11/05/2023 13:34	NOVO HORIZONTE DO OESTE
2023-121655	11/05/2023 08:21	11/05/2023 16:41	ALTO ALEGRE
2023-121537	11/05/2023 08:22	11/05/2023 11:27	COSTA MARQUES
2023-121554	11/05/2023 08:23	11/05/2023 14:11	GUAJARA MIRIM
2023-121439	11/05/2023 08:28	11/05/2023 11:10	VILHENA
2023-121596	11/05/2023 09:14	11/05/2023 14:14	CORUMBIARA
2023-121627	11/05/2023 09:19	11/05/2023 12:16	SERINGUEIRAS
2023-121701	11/05/2023 09:38	11/05/2023 18:03	EXTREMA
2023-121660	11/05/2023 09:44	11/05/2023 16:14	JI PARANA
2023-121665	11/05/2023 09:53	11/05/2023 13:30	CACOAL
2023-121667	11/05/2023 09:57	11/05/2023 16:05	CORUMBIARA
2023-121675	11/05/2023 10:02	11/05/2023 13:17	MINISTRO ANDREAZZA
2023-121677	11/05/2023 10:03	11/05/2023 12:32	PIMENTEIRAS
2023-121694	11/05/2023 10:18	11/05/2023 15:31	PIMENTEIRAS
2023-121698	11/05/2023 10:20	11/05/2023 12:20	ARIQUEMES
2023-121747	11/05/2023 10:59	11/05/2023 17:24	ALTA FLORESTA
2023-121761	11/05/2023 11:13	11/05/2023 23:19	SAO MIGUEL DO GUAPORE
2023-121783	11/05/2023 11:28	11/05/2023 22:00	CABIXI
2023-152825	11/05/2023 11:34	12/05/2023 11:43	SAO CARLOS
2023-121786	11/05/2023 11:35	12/05/2023 12:07	ALTO ALEGRE
2023-121834	11/05/2023 13:29	11/05/2023 23:13	CACOAL
2023-121780	11/05/2023 14:38	12/05/2023 11:30	SAO MIGUEL DO GUAPORE
2023-121869	11/05/2023 14:45	11/05/2023 16:43	COLORADO DOESTE
2023-121939	11/05/2023 15:45	11/05/2023 20:43	VILHENA
2023-121949	11/05/2023 16:06	13/05/2023 02:26	CACOAL
2023-121957	11/05/2023 16:18	11/05/2023 19:05	CACOAL
2023-121961	11/05/2023 16:26	12/05/2023 03:51	PORTO VELHO
2023-121915	11/05/2023 17:07	11/05/2023 19:40	PIMENTA BUENO
2023-122008	11/05/2023 17:24	11/05/2023 20:45	PIMENTEIRAS

ENERGISA RONDÔNIA - DISTRIBUIDORA DE ENERGIA S.A.

Av. dos Imigrantes, nº 4.137 - bairro Industrial

Porto Velho (RO) CEP: 76821-063

05.914.650/0001-66 2556637

(69) 3216 4000 | Fax. (69) 3222-8720 | www.energisa.com.br

Quadro 2 - Interrupções em Situação de Emergência

3.4. IMPACTOS DO EVENTO

Tendo em vista as características do evento detalhadas nos itens anteriores, apresenta-se adiante uma visão geral dos reflexos da ocorrência nos indicadores de continuidade da ENERGISA.

3.4.1. DEC

Conforme observado na tabela adiante, percebe-se que em maio de 2023 o evento objeto deste relatório impactou de maneira extraordinária o DEC realizado da concessionária. Essa constatação se torna mais clara através da comparação do impacto do evento no DEC Global.



Gráfico 8 - DEC Dia

Em síntese, os eventos tiveram um impacto de DEC de 47%, acima da média de DEC dos dias sem eventos.

Para análises de período adverso climático consideramos dois tipos de DEC, DEC Comum e DEC Climático. Temos como DEC comum todas as causas relativas à distribuição em condições normais que são causas próprias do sistema, intervenções de terceiros, atuação de equipamentos de proteção da rede e desligamentos programados para manutenção. O DEC Climático é considerado pelas causas de influência do clima adverso, seriam causas como ventos, descargas e vegetação na rede, que causa um maior dano, aumentando assim o tempo de reestabelecimento de fornecimento de energia para a região.

4. ENQUADRAMENTO DO EVENTO - SITUAÇÃO DE EMERGÊNCIA

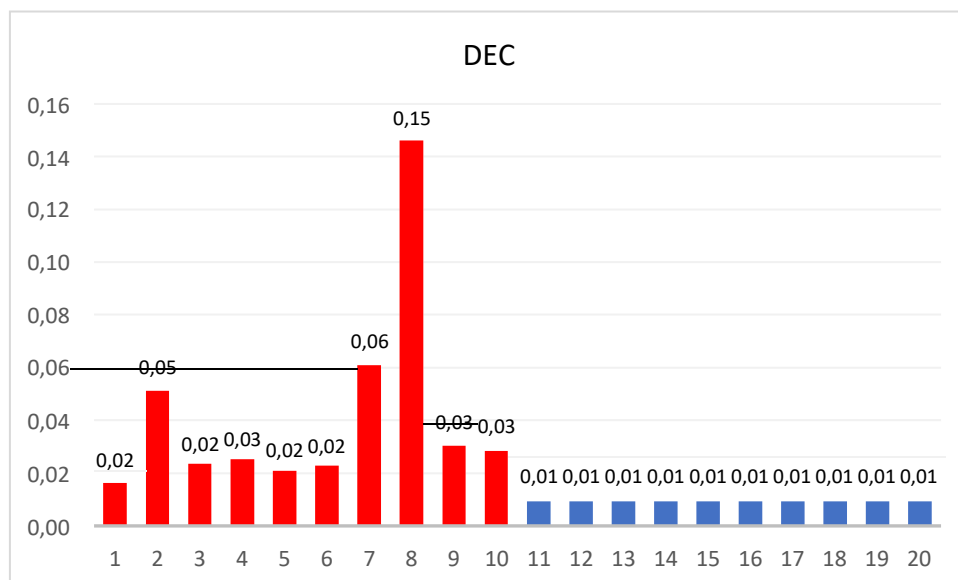
Conforme verificado nas informações apresentadas no item anterior acerca dos eventos, observam-se evidências ocorrências com:

- Caráter plenamente excepcional;
- Ampla abrangência;
- Impactos significativos.

Neste contexto, conforme detalhes apresentados adiante observa-se total aderência, do evento, ao conceito regulatório vigente para tratar ocorrências excepcionais: “**Interrupção em Situação de Emergência**”.

4.1. REQUISITO PRIMÁRIO

A aderência ao conceito de “Interrupção em Situação de Emergência” é ratificada observando-se que o evento teve origem no sistema de distribuição, devido às severas condições climáticas no Estado de Rondônia.

Adicionalmente, havia impossibilidade de qualquer ação imediata da distribuidora, dada as circunstâncias climáticas. Vale ressaltar que as equipes de campo não são autorizadas pela Empresa, por motivos de segurança, a

executar qualquer serviço técnico ou comercial na rede elétrica enquanto for verificado **chuva intensa**.

Ainda, pode-se perceber claramente que a distribuidora não provocou/agravou a interrupção, tendo em vista a impossibilidade de atuação da concessionária de distribuição nas regiões afetadas pelos eventos climáticos.

Desse modo, observa-se o cumprimento pleno do requisito primário previsto no Módulo 1 ao tratar-se de uma “[...] *Interrupção originada no sistema de distribuição, resultante de Evento que comprovadamente impossibilite a atuação imediata da distribuidora e que não tenha sido provocada ou agravada por esta[...]*”

4.2. REQUISITO COMPLEMENTAR

Conforme exposto no detalhamento das informações do evento, as proporções de impacto do evento demonstram a excepcionalidade do mesmo. Neste escopo, o quadro resumo adiante apresenta:

- O valor de referência da equação prevista na alínea “b” do conceito de “Interrupção em Situação de Emergência” (Item 208 - Módulo 1 do Prodist); e
- O valor de CHI resultante das interrupções observadas no evento.

	N (Número de UC's)	CHI (Consumidor x Hora Interrompido)
REFERÊNCIA ANEEL	664.967	284.658,53
RESULTADO DO EVENTO	73.250	289.377,98
% COMPARATIVO	11%	102%

Com a compreensão de que objetivo da ANEEL neste contexto foi estabelecer valores de referência para delimitar a identificação de eventos

totalmente atípicos e de alta severidade/impacto, observa-se no quadro comparativo a excepcionalidade do evento objeto deste relatório.

Em síntese, o valor de referência de CHI foi avaliado em 100%, ratificando a intensidade de impacto do evento, o que reflete a severidade do mesmo, e evidencia o cumprimento em plenitude do requisito complementar para enquadramento da “Interrupção em Situação de Emergência”.

Portanto, entendendo-se que:

- Há o cumprimento do requisito primário, ao evidenciar que houve uma “[...] *Interrupção originada no sistema de distribuição, resultante de Evento que comprovadamente impossibilite a atuação imediata da distribuidora e que não tenha sido provocada ou agravada por esta[...]*”; e
- Há o cumprimento do requisito complementar, ao observar que as interrupções foram decorrentes de evento com “[...] *soma do CHI das interrupções ocorridas no sistema de distribuição [...] superior ao calculado conforme a equação a seguir:*
 $2.612 \times N^{0,35}$ ”.

Tem-se caracterizado o evento como uma “**Interrupção em Situação de Emergência**”.

5. CONSIDERAÇÕES FINAIS

Em linhas gerais, no presente relatório foram expostas, de forma detalhada, as informações relacionadas as ocorrências de interrupção na área de concessão da Energisa Rondônia (ERO), registrada no dia 01/05/2023 à 05:23 até 13/05/2023 às 15:29, horário local, que culminou na interrupção do fornecimento de energia elétrica de aproximadamente 73.250 unidades consumidoras no do estado de Rondônia.

Conforme evidenciado na tabela dos indicadores, tal evento apresenta características de excepcionalidade, configurando-se como uma interrupção de alta severidade e abrangência.

Desse modo, correlacionando a ocorrência com requisitos previstos nos instrumentos regulatórios vigentes, fundamentou-se o enquadramento do evento como “**Interrupção em Situação de Emergência**”, em linha com o conceito apresentado no Módulo 1 do Prodist.

Entende-se que o enquadramento mencionado encontra amparo na ótica do regulador, materializada no conceito de situação de emergência que busca tipificar eventos excepcionais, para os quais não se tem como possível a análise de desempenho com base no histórico, semelhante ao realizado com interrupções ordinárias.

ANEXO I - DESCRIÇÃO E RELAÇÃO DOS EQUIPAMENTOS AFETADOS

Alimentador – linha elétrica destinada a transportar energia elétrica em média tensão.

Condutor de energia - é o meio pelo qual se transporta potência desde um determinado ponto, denominada fonte ou alimentação, até um terminal consumidor.

Transformador - é um equipamento de operação estática que por meio de indução eletromagnética transfere energia de um circuito, chamado primário, para um ou mais circuitos denominados, respectivamente, secundário e terciário, sendo, no entanto, mantida a mesma frequência, porém com tensões e correntes diferentes.

Chave fusível - é um equipamento destinado a proteção de sobrecorrentes de circuitos primários utilizados em redes aéreas de distribuição urbana e rural e em pequenas subestações de consumidor e de concessionária. É dotada de um elemento fusível que responde pelas características básicas de sua operação.

Chave faca - é um dispositivo de manobras de abertura e fechamento de circuitos, assegurando uma desconexão visível dos condutores, além de ser utilizada em manobras entre circuitos, de forma a possibilitar transferência de cargas e isolamento de equipamentos e circuitos.

Disjuntor - é um dispositivo que protege determinada instalação elétrica contra possíveis danos relacionados a sobrecargas elétricas e curtos-circuitos.

Religadores automáticos - são equipamentos de interrupção de corrente elétrica dotados de uma determinada capacidade de repetição em operação de abertura e fechamento de um circuito, durante a ocorrência de um defeito.

Isoladores - são elementos sólidos dotados de propriedades mecânicas, capazes de suportar os esforços produzidos pelos condutores. Eletricamente, exercem a função de isolar os condutores, submetidos a uma diferença de potencial em relação terra (estrutura suporte) ou em relação a um outro condutor de fase.

Ramal de ligação - conjunto de condutores e acessórios instalados entre o ponto de derivação do sistema de distribuição da distribuidora e o ponto de conexão das instalações de utilização do acessante.



ANEXO II - MATÉRIAS VEICULADAS NA MÍDIA



Figura 4 – Evidências de chuvas fortes no período [4].

Chuva forte persiste no Sul e Norte do país neste domingo

Compartilhar   

Fabiene Casamento

11 min de leitura

07/05/2023 às 07:18

Para o domingo (07) o destaque é a forte chuva no sul do país, por conta da formação de uma frente fria no sul do país, com seu ciclone extratropical entre o norte da Argentina e o sul do Rio Grande do Sul, somada a um corredor de umidade que vem da Amazônia e mais um cavado meteorológico em altitude (que é uma baixa pressão relativa e mais alongada). Há risco de fortes temporais, volumes elevados de água e queda de granizo, além de ventania. Esses sistemas influenciam também parte de Santa Catarina, do Paraná e no sul do Mato Grosso do Sul.

<https://tempoagora.uol.com.br/noticia/2023/05/07/chuva-forte-persiste-no-sul-e-norte-do-pais-neste-domingo-0423>

ANEXO III - RELATÓRIO TÉCNICO

**Laudo das Condições Atmosféricas para o Evento
de 01/05/2023 a 11/05/2023 na Área de Atuação
da ENERGISA - Rondônia**



SUMÁRIO

- 1. DESCRIÇÃO**
- 2. ABRANGÊNCIA E DURAÇÃO**
- 3. CLASSIFICAÇÃO COBRADE**
- 4. EVIDÊNCIAS ENCONTRADAS NA MÍDIA**
- 5. CONCLUSÃO**
- 6. REFERÊNCIAS**
- 7. RESPONSABILIDADES**

1. DESCRIÇÃO

O evento que ocorreu na área de atuação da Energisa/Rondônia no período de 01 a 11/05/2023 foi causado por tempestades associadas a uma banda de nebulosidade convectiva e um sistema frontal atuando no estado de Rondônia e que gerou descargas e ventos fortes no estado. O sistema pode ser visto na imagem no infravermelho com realce do satélite GOES-16 na Figura 1.



Figura 1 - Imagens de satélite no infravermelho com realce do satélite GOES-16 às 21:00 UT do dia 01/05. As cores indicam diferentes temperaturas dos topos das nuvens.

Diferentes cores na imagem na Figura 1 referem-se a diferentes temperaturas de topo das nuvens, conforme indicado na figura, e equivalem a diferentes altitudes. Quanto menor a temperatura de topo, isto é, mais negativa, mais alta é o topo da nuvem. Na região, durante o período deste relatório, ocorreram tempestades com topos na tropopausa (15-16 km).

2. ABRANGÊNCIA

A abrangência do sistema no estado de Rondônia pode ser avaliada pela ocorrência de descargas atmosféricas e chuvas. A Figura 2 mostra os mapas de descargas, a Figura 3 os mapas de precipitação e a Figura 4 os mapas de rajadas registrados para o período.

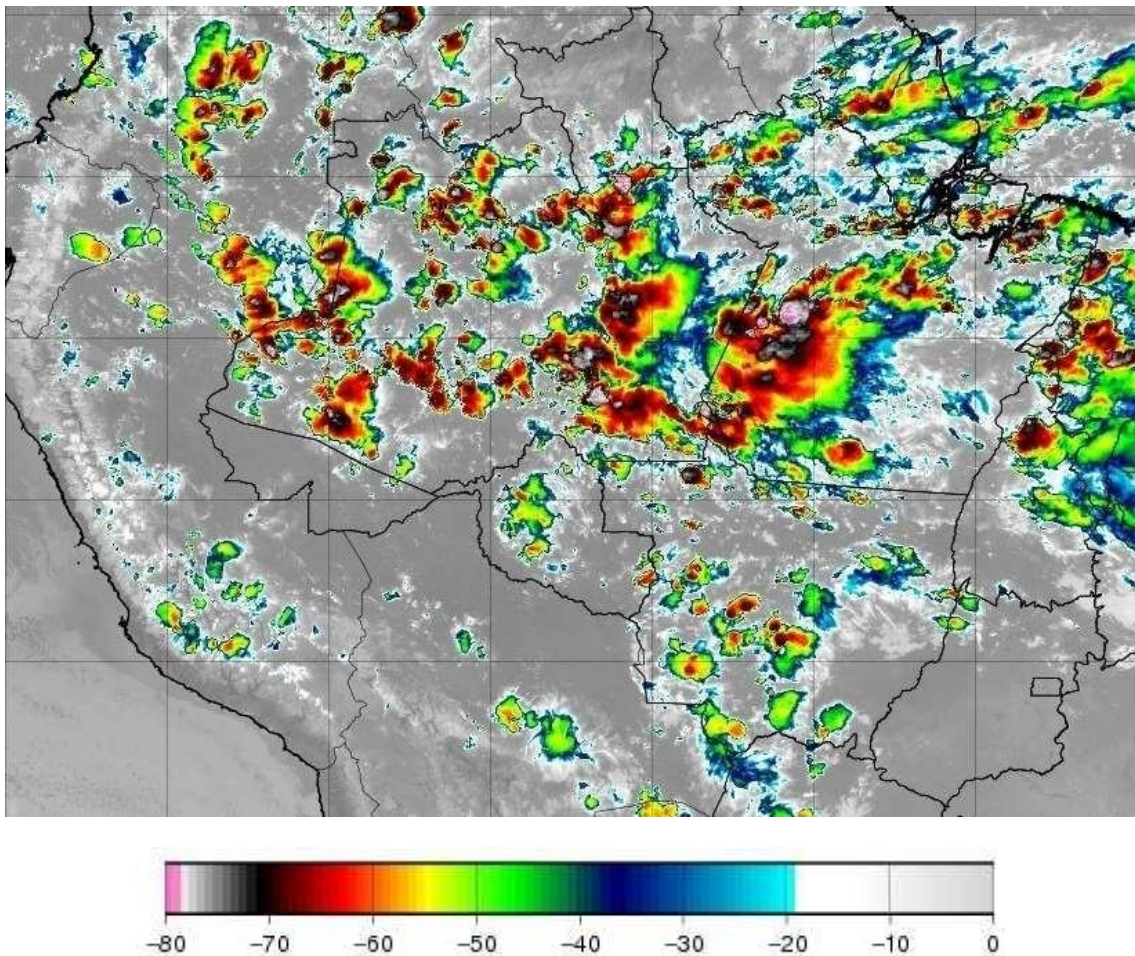
Mapa de Descargas Atmosféricas
2023-05-01

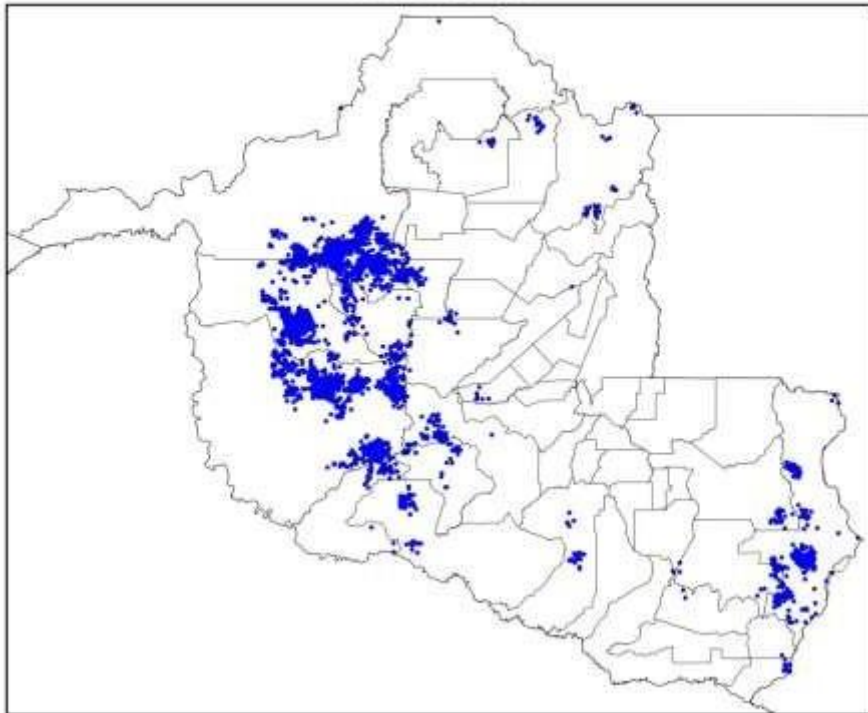

(a)

Mapa de Descargas Atmosféricas
2023-05-02

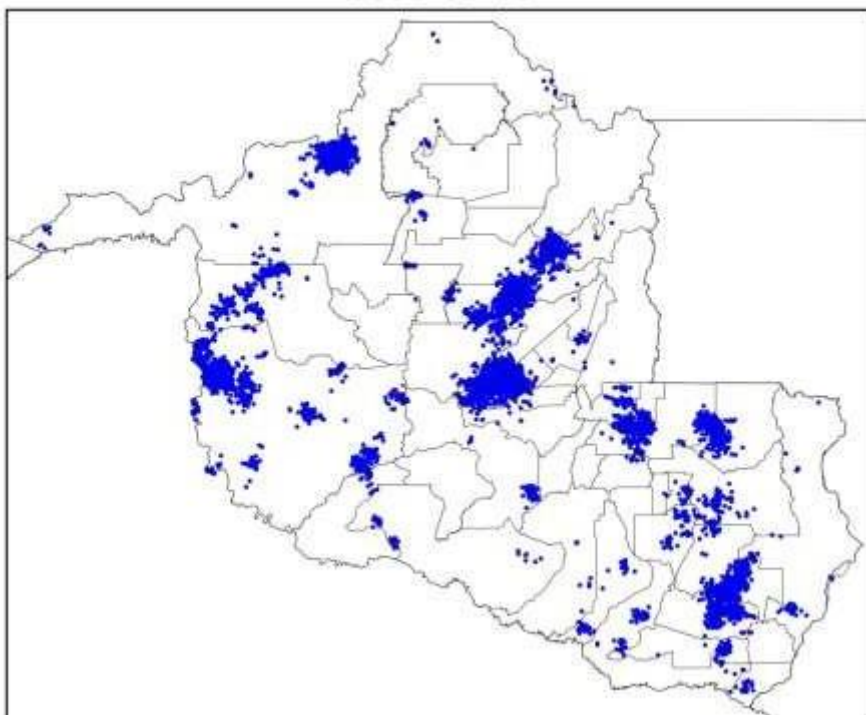

(b)

Mapa de Descargas Atmosféricas
2023-05-03

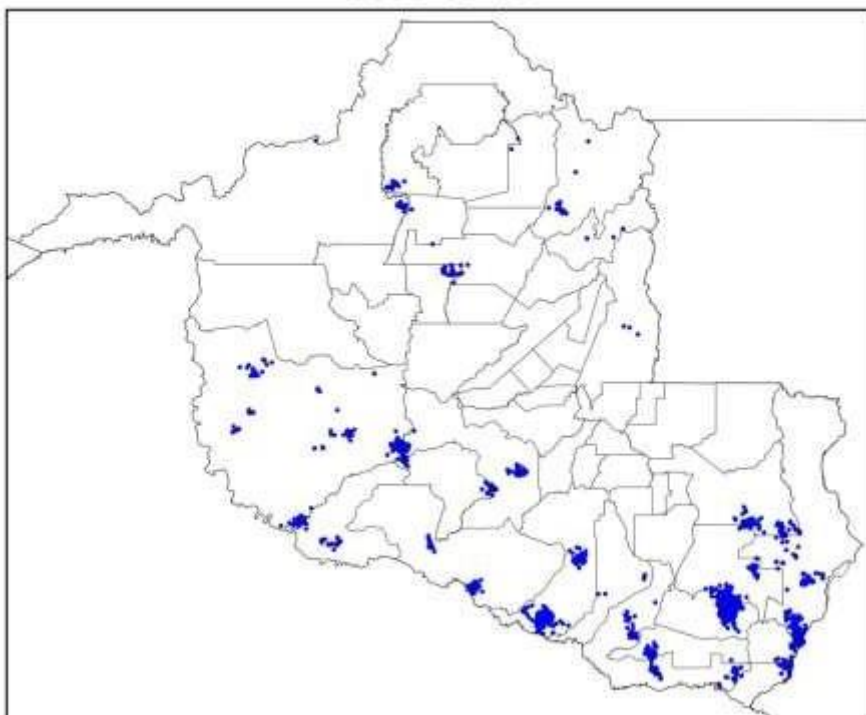

(c)

Mapa de Descargas Atmosféricas
2023-05-04

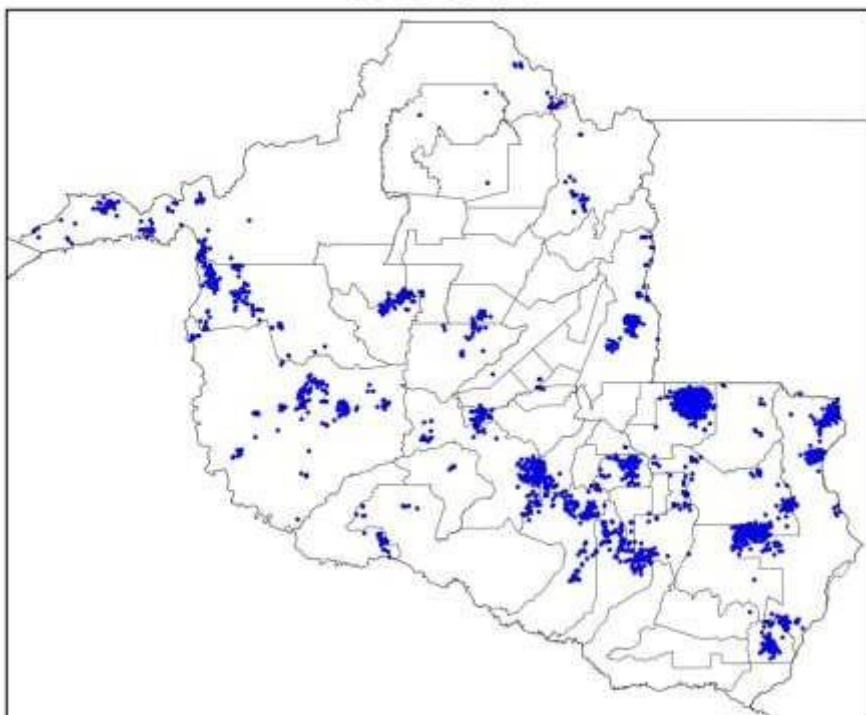

(d)

Mapa de Descargas Atmosféricas
2023-05-05

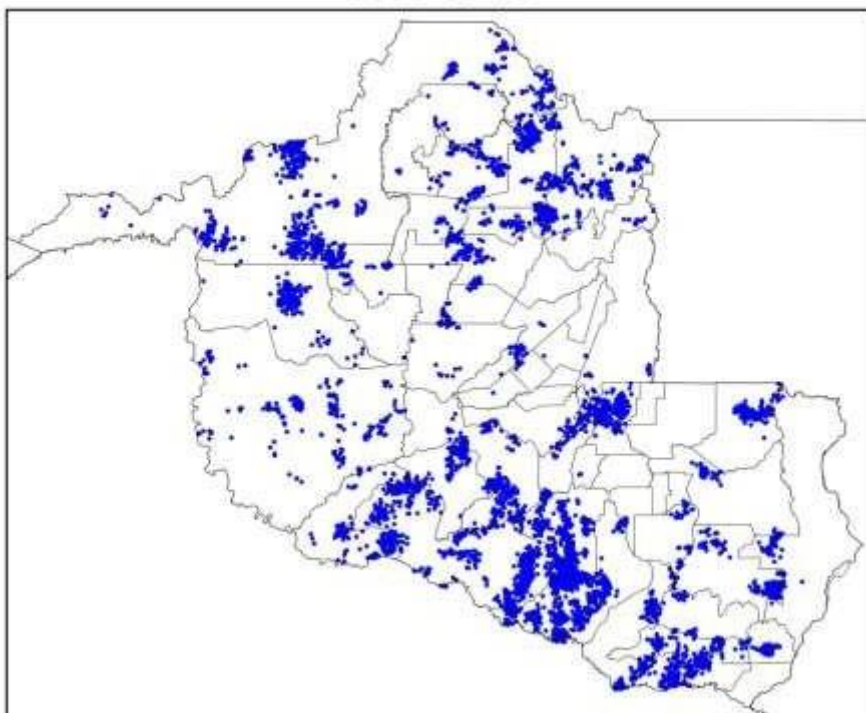

(e)

Mapa de Descargas Atmosféricas
2023-05-06

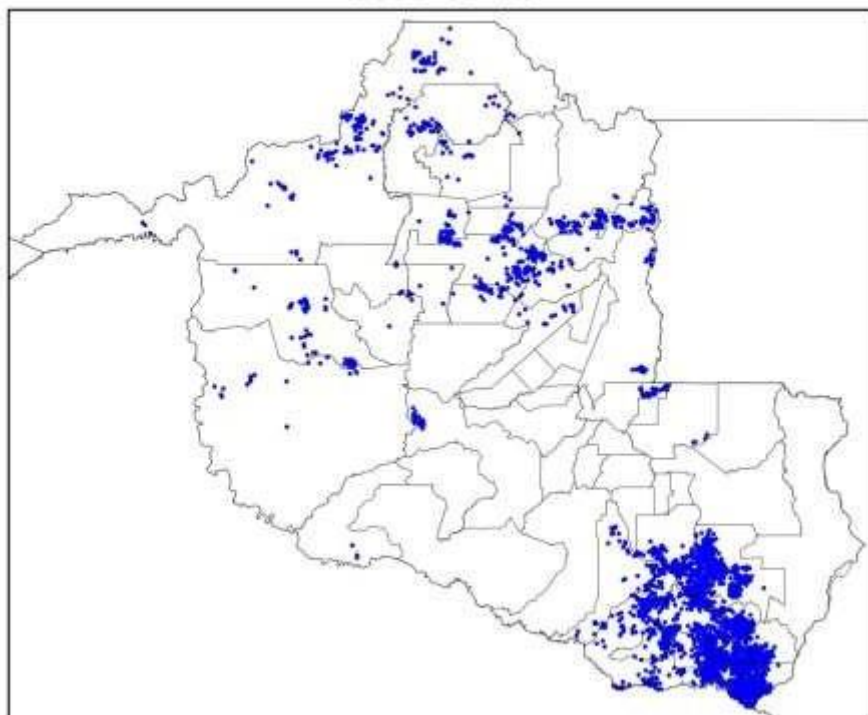

(f)

Mapa de Descargas Atmosféricas
2023-05-07

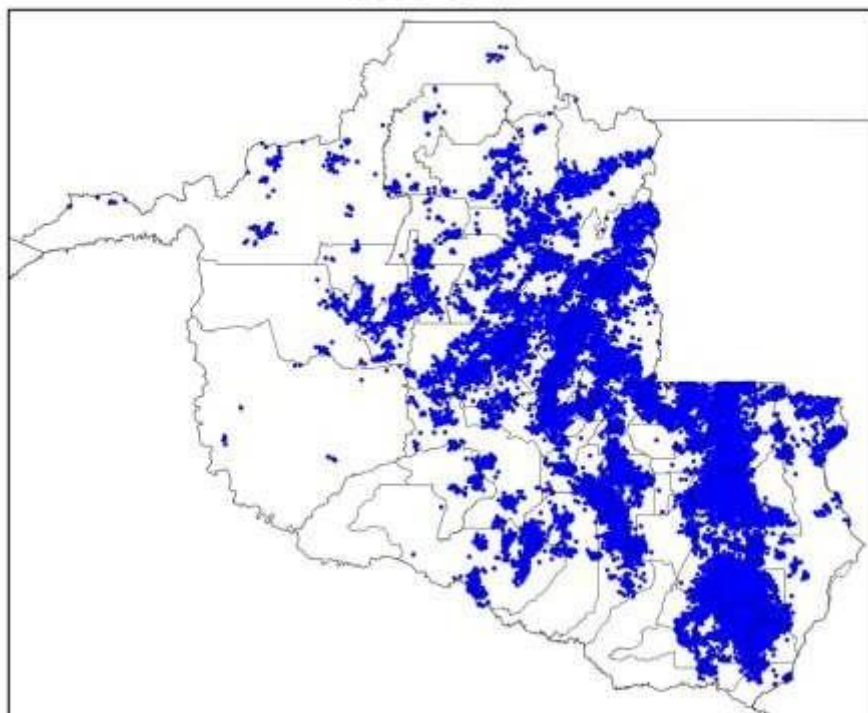

(g)

Mapa de Descargas Atmosféricas
2023-05-08

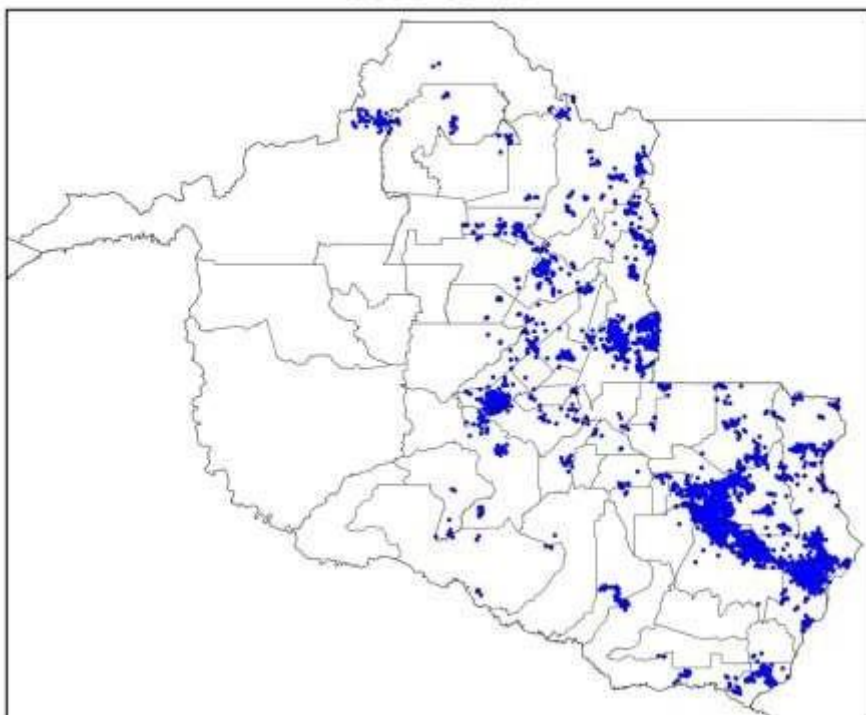

(h)

Mapa de Descargas Atmosféricas
2023-05-09

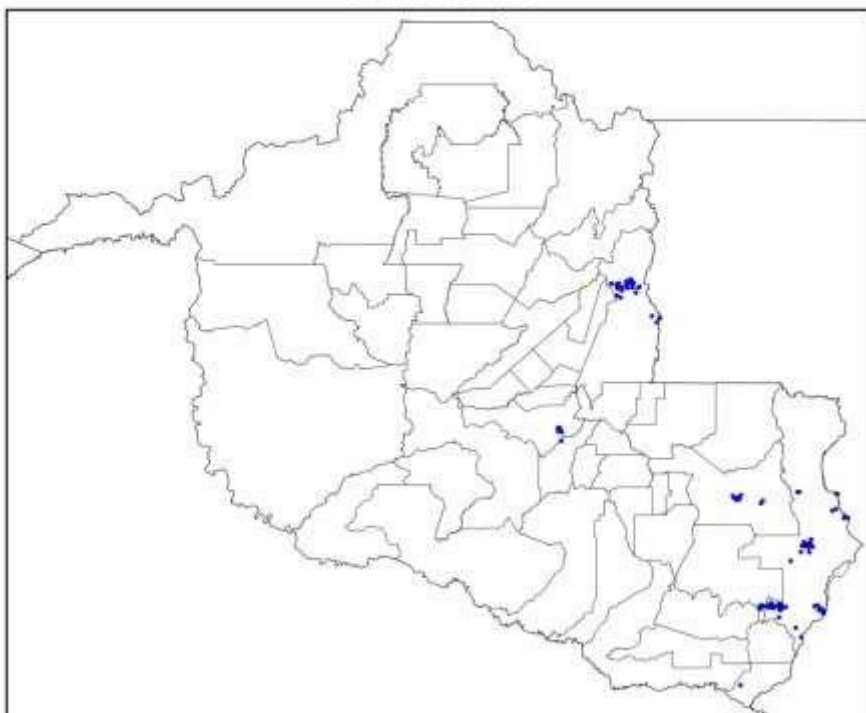

(i)

Mapa de Descargas Atmosféricas
2023-05-10

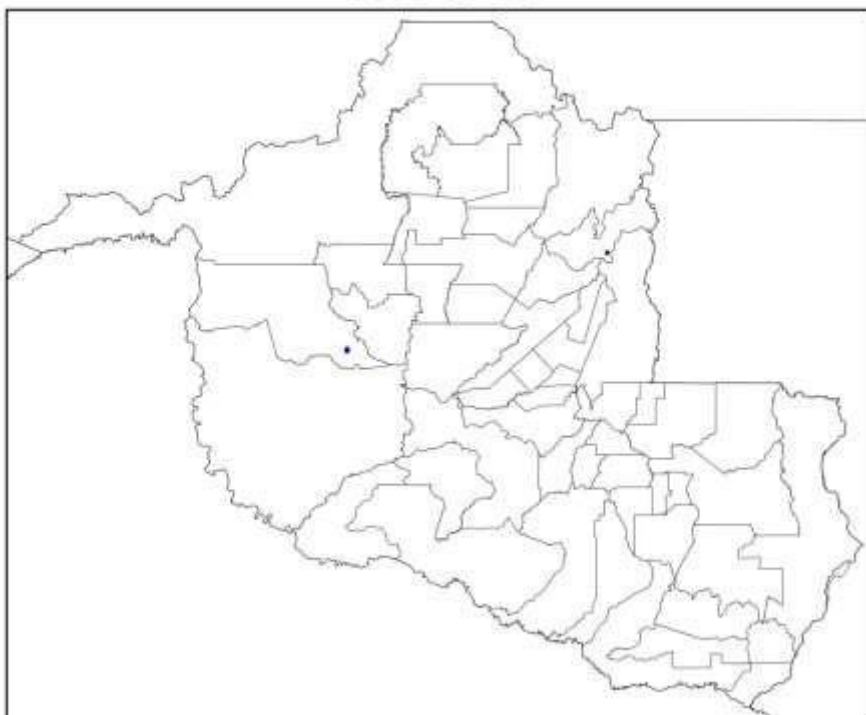

(j)

Mapa de Descargas Atmosféricas
2023-05-11

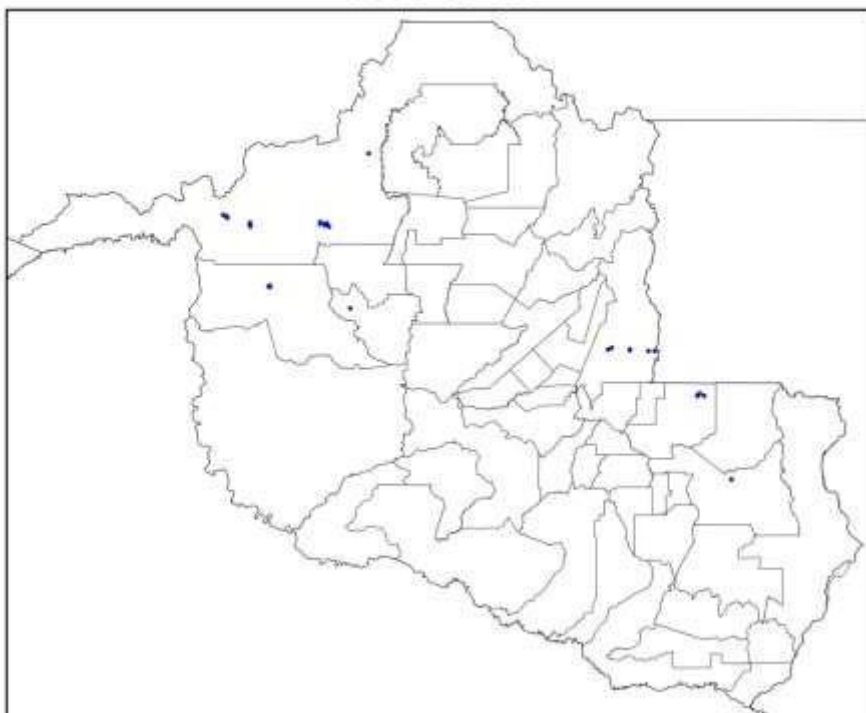

(k)

Figura 2 – Mapas de descargas atmosféricas para os dias: (a) 01/05; (b) 02/05; (c) 03/05; (d) 04/05; (e) 05/05; (f) 06/05; (g) 07/05; (h) 08/05; (i) 09/05; (j) 10/05; e (k) 11/05.

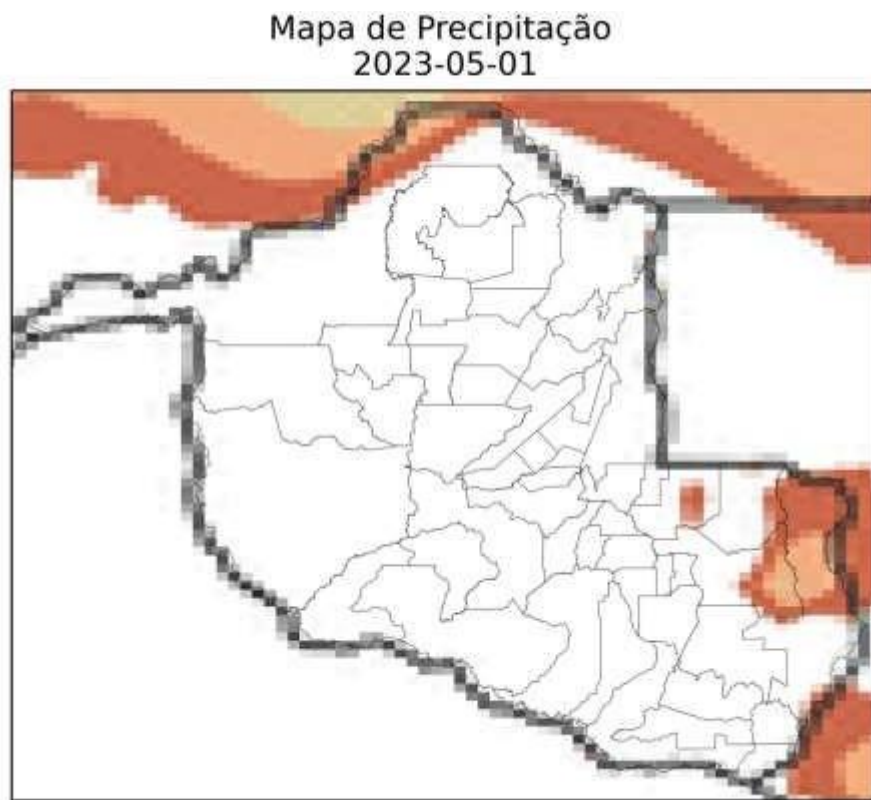

(a)

Mapa de Precipitação
2023-05-02

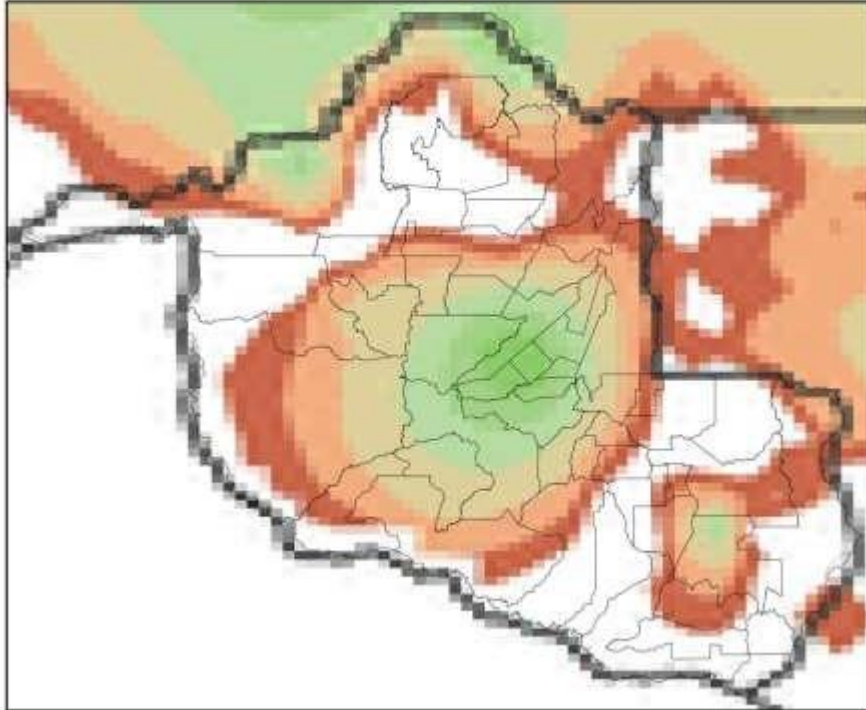

(b)

Mapa de Precipitação
2023-05-03

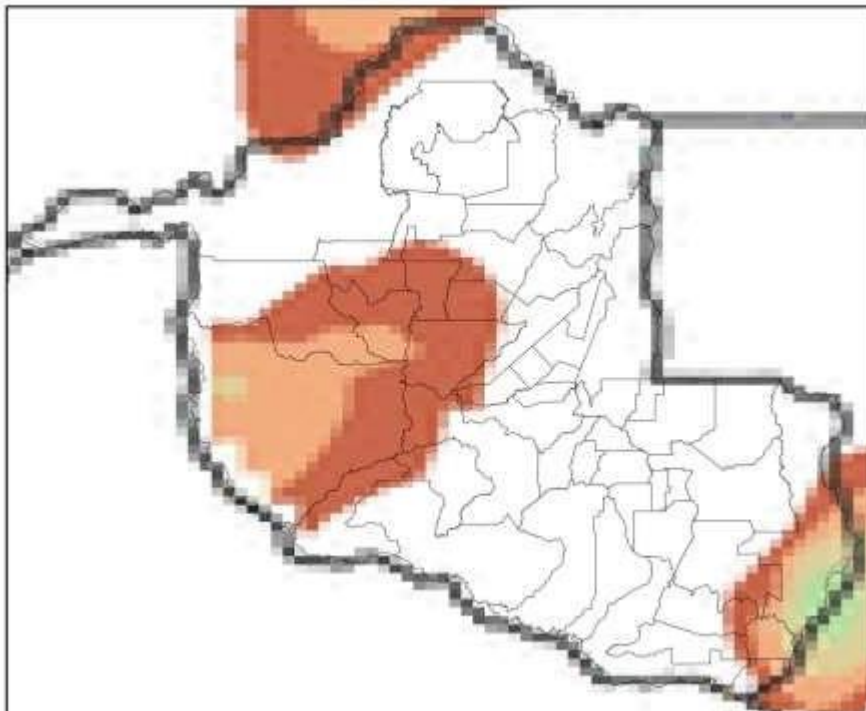

(c)

Mapa de Precipitação
2023-05-04

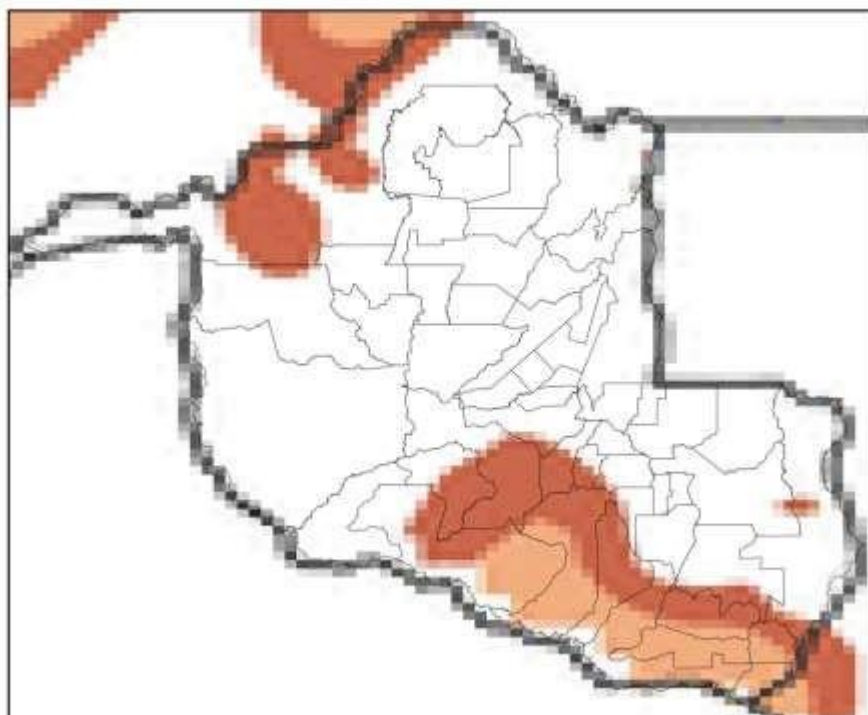

(d)

Mapa de Precipitação
2023-05-05

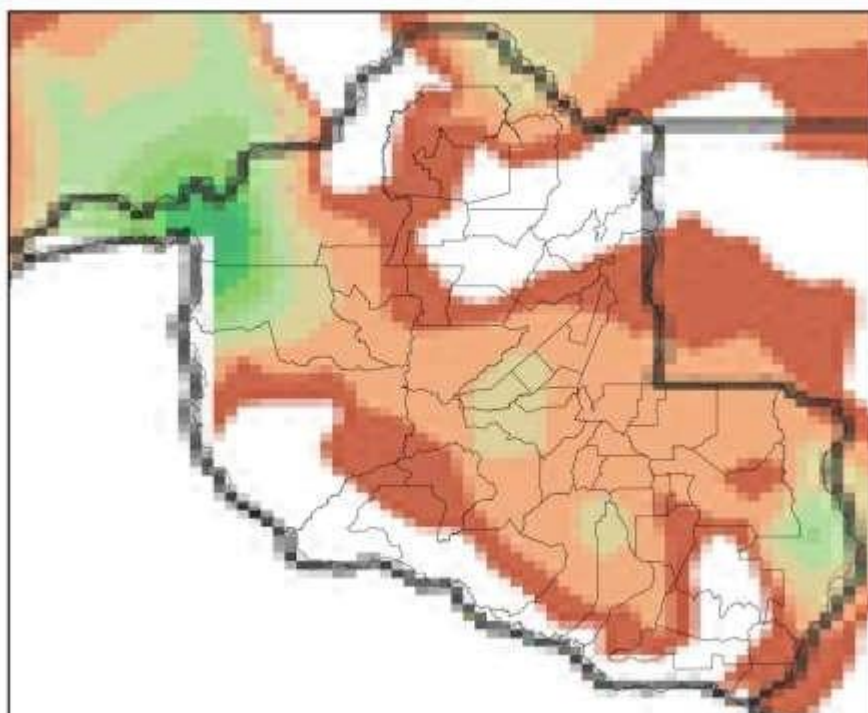

(e)

Mapa de Precipitação
2023-05-06

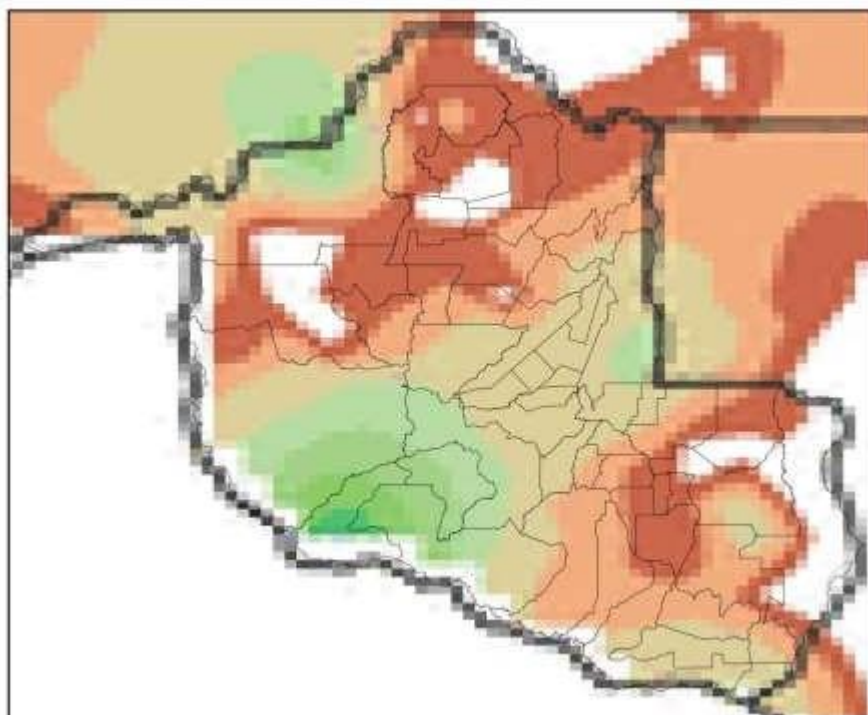

(f)

Mapa de Precipitação
2023-05-07

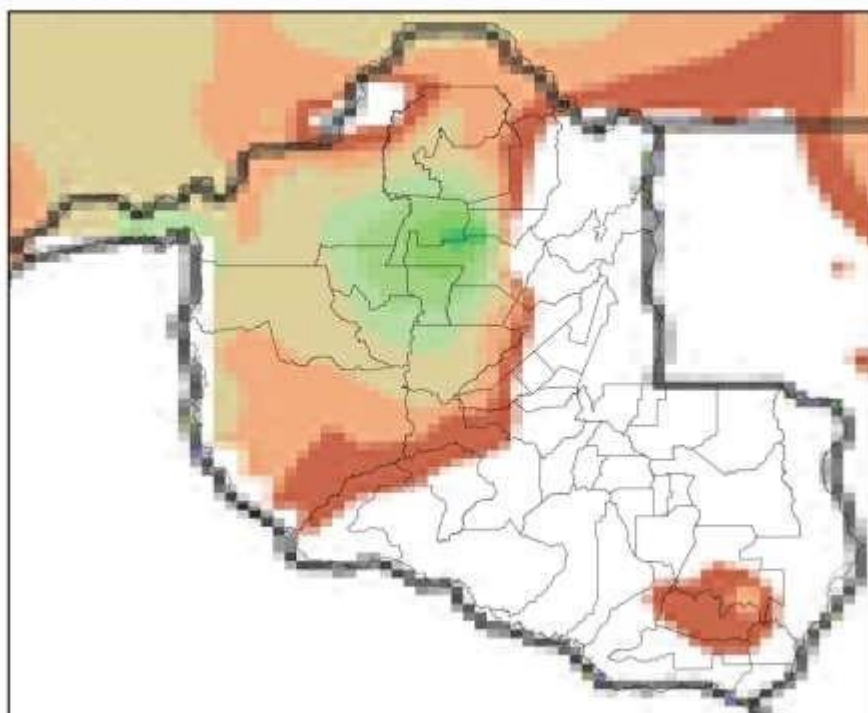

(g)

Mapa de Precipitação
2023-05-08

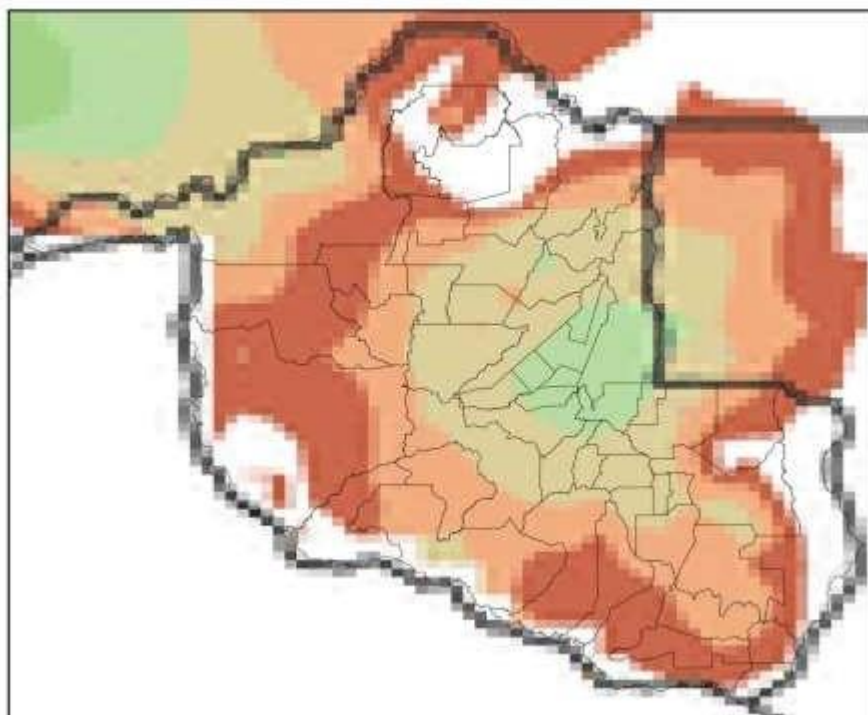

(h)

Mapa de Precipitação
2023-05-09

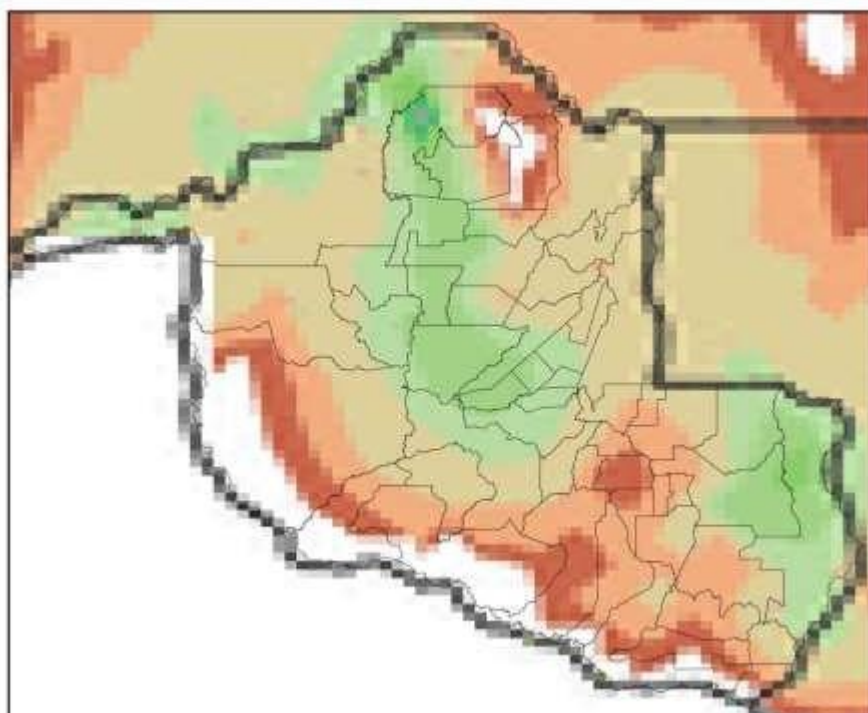

(i)

Mapa de Precipitação
2023-05-10



(j)

Mapa de Precipitação
2023-05-11

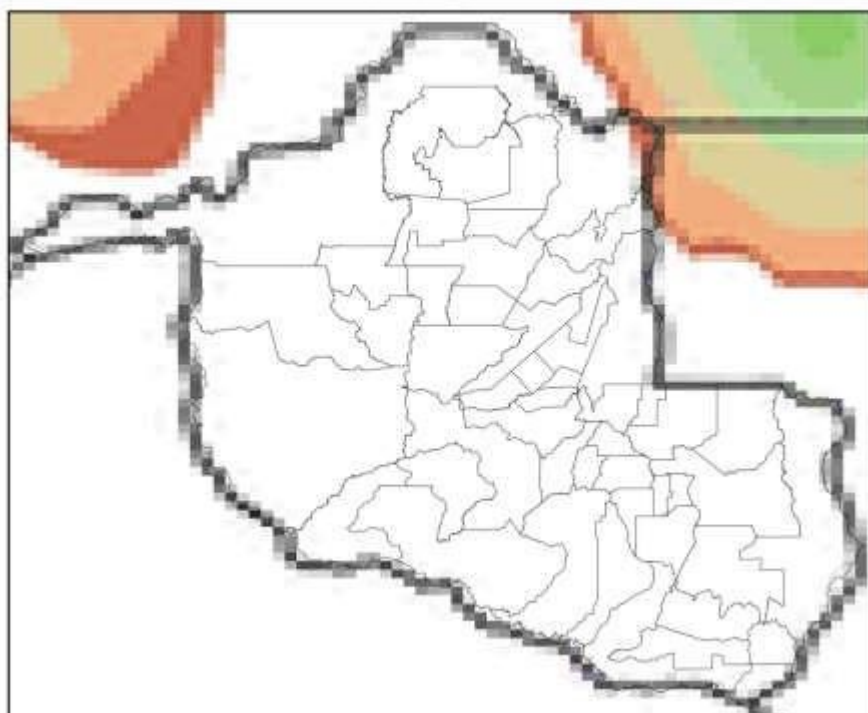

(k)



Figura 3 – Mapas de precipitação para os dias: (a) 01/05; (b) 02/05; (c) 03/05; (d) 04/05; (e) 05/05; (f) 06/05; (g) 07/05; (h) 08/05; (i) 09/05; (j) 10/05; e (k) 11/05.

Mapa de Rajada Máxima
2023-05-01

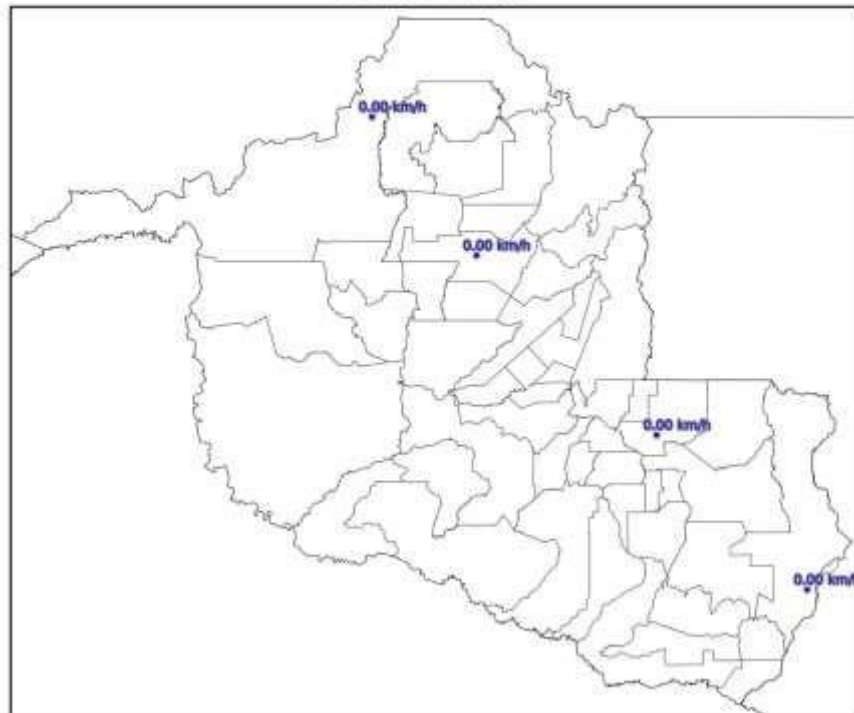

(a)

Mapa de Rajada Máxima
2023-05-02

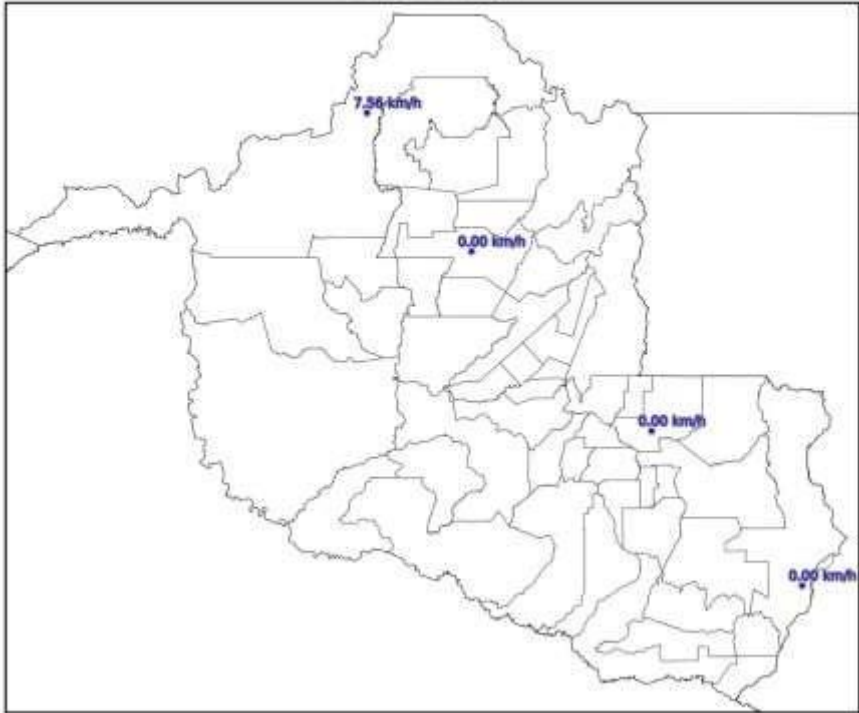

(b)

Mapa de Rajada Máxima
2023-05-03

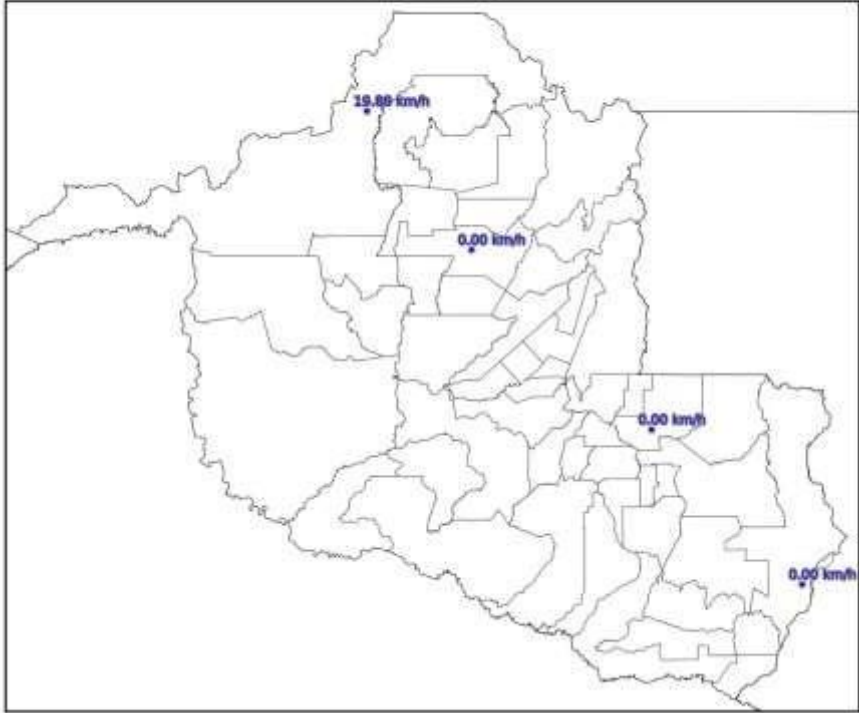

(c)

Mapa de Rajada Máxima
2023-05-04

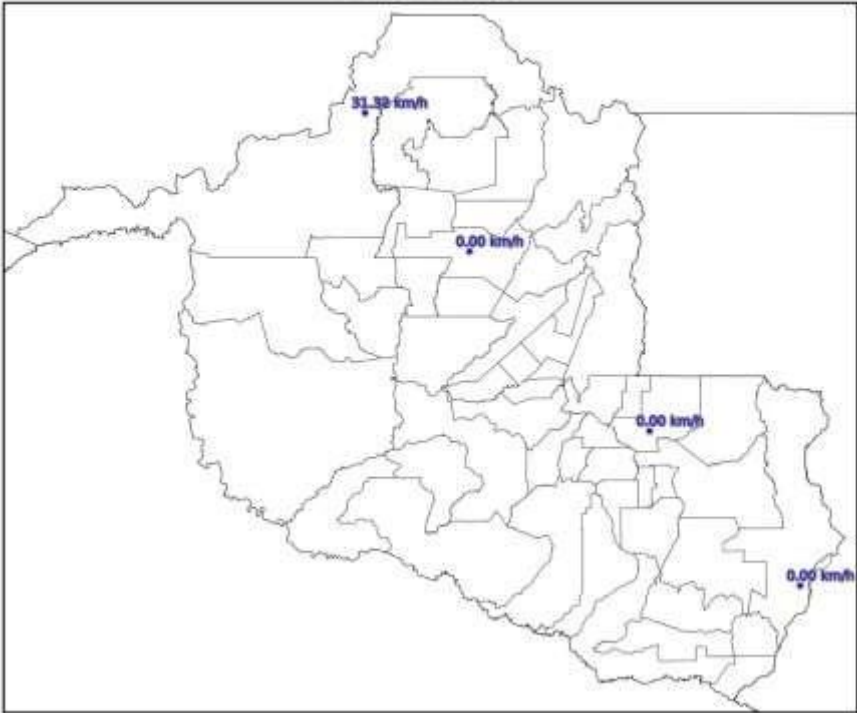

(d)

Mapa de Rajada Máxima
2023-05-05

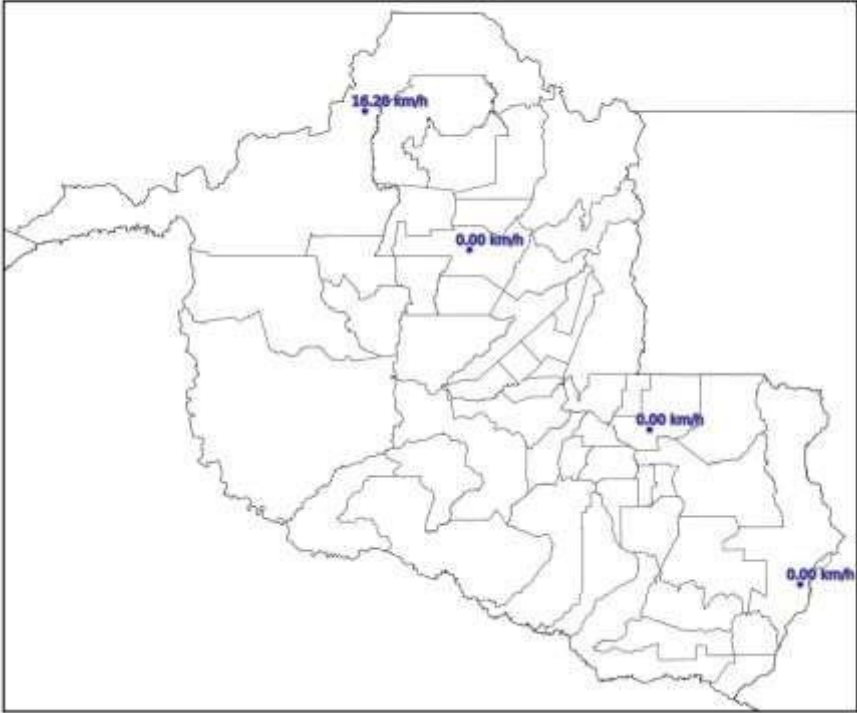

(e)

Mapa de Rajada Máxima
2023-05-06

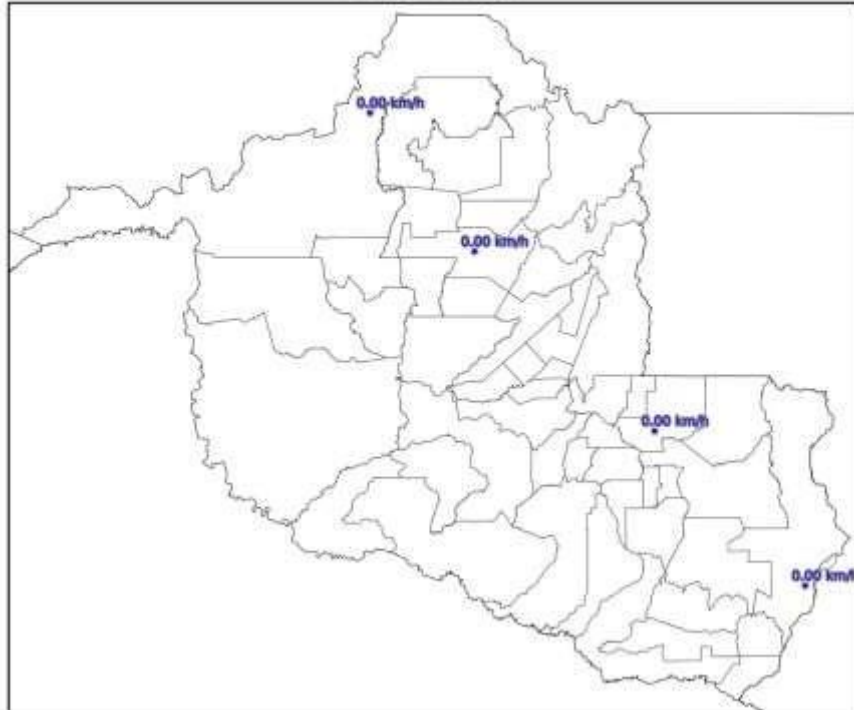

(f)

Mapa de Rajada Máxima
2023-05-07

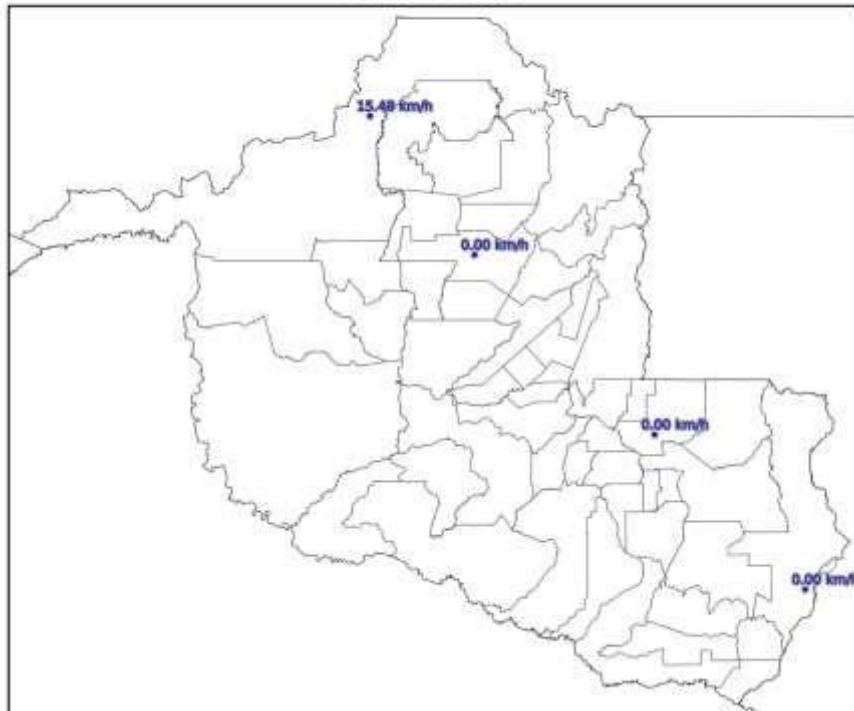

(g)

Mapa de Rajada Máxima
2023-05-08

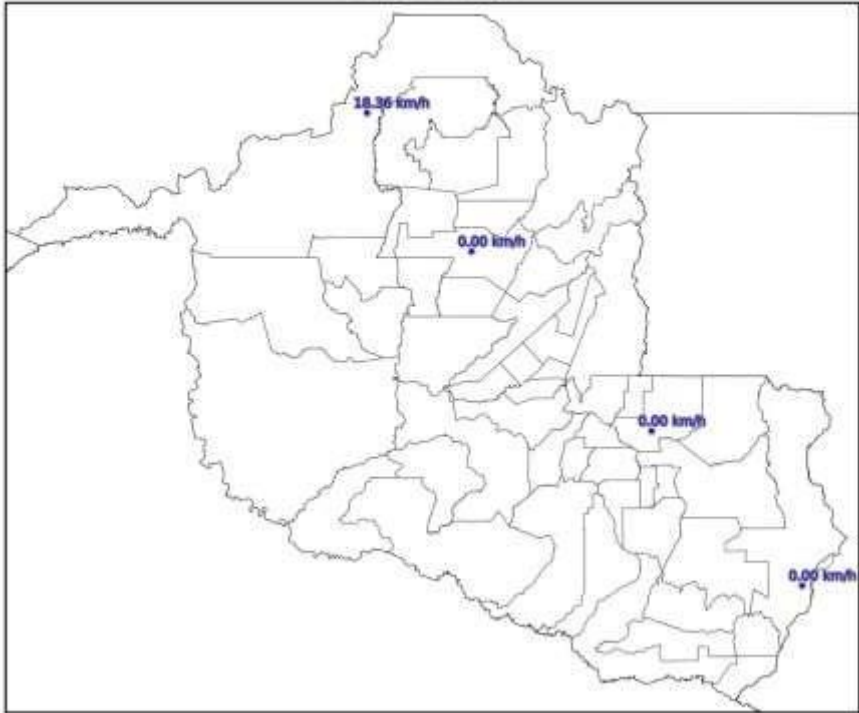

(h)

Mapa de Rajada Máxima
2023-05-09

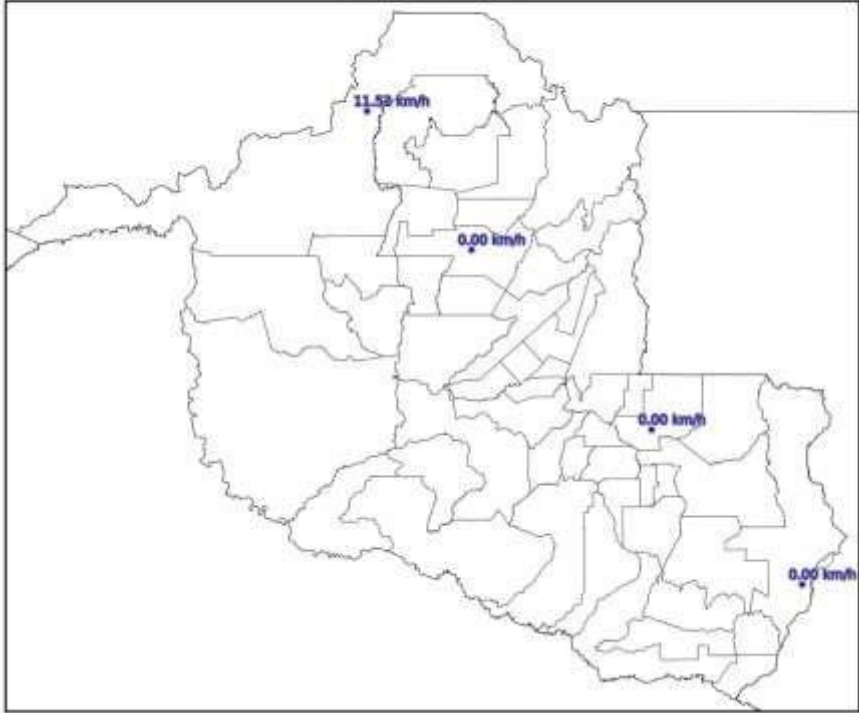

(i)

Mapa de Rajada Máxima
2023-05-10

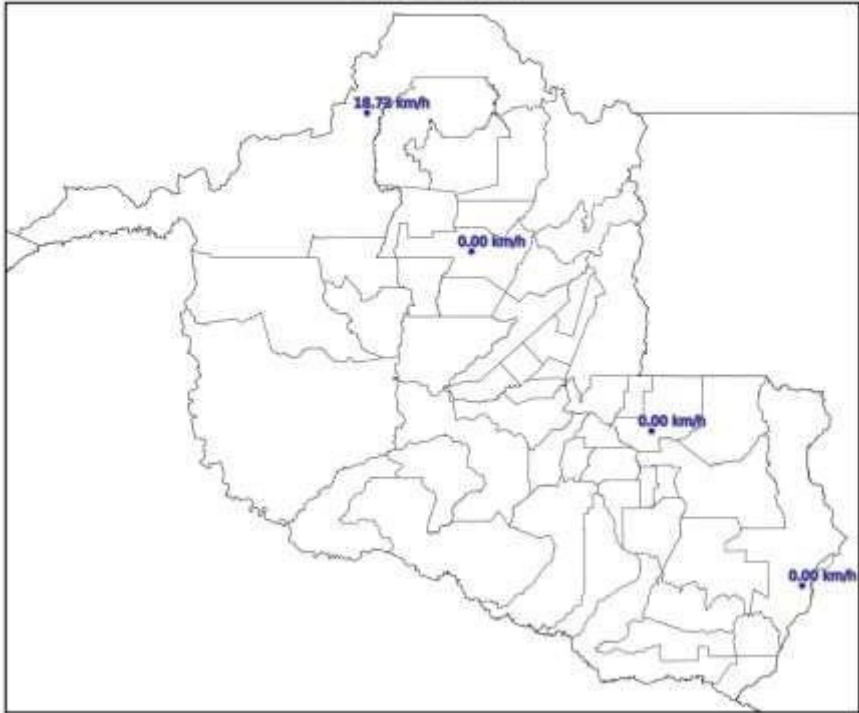

(j)

Mapa de Rajada Máxima
2023-05-11

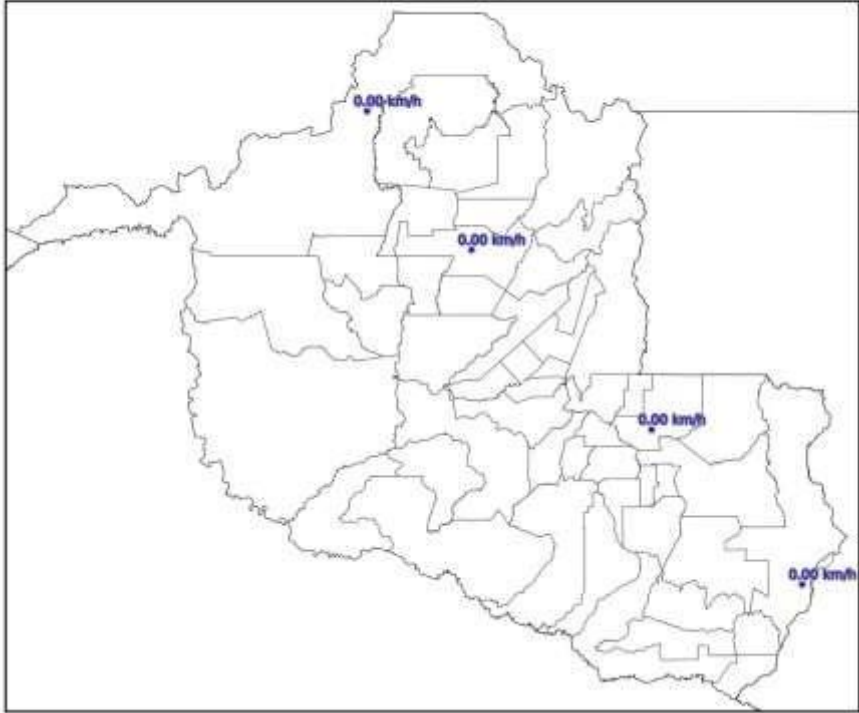

(k)

Figura 4 – Mapas de rajadas para os dias: (a) 01/05; (b) 02/05; (c) 03/05; (d) 04/05; (e) 05/05; (f) 06/05; (g) 07/05; (h) 08/05; (i) 09/05; (j) 10/05; e (k) 11/05.

3. CLASSIFICAÇÃO COBRADE

De modo a verificar as condições atmosféricas associadas ao evento se enquadram em uma situação de emergência em conformidade com disposto no Anexo I da Instrução Normativa nº 01, de 24 de agosto de 2012 do Ministério da Integração Nacional referente à **Codificação Brasileira de Desastres – COBRADE**, deve-se procurar descrever o evento como fazendo parte de um ou mais Subtipos preconizados como uma Interrupção em Situação de Emergência pela COBRADE e demonstrar sua intensidade condizente com uma situação de emergência conforme descrito na Instrução Normativa. A COBRADE divide os desastres naturais em cinco Grupos, treze Subgrupos, vinte e quatro Tipos e vinte e três Subtipos. Dentro desta classificação e no contexto deste relatório, encontra-se o Grupo Desastres Meteorológicos que em seu item 1.3.1.2 contempla o Subgrupo Sistemas de Grande Escala/Escala Regional acompanhado de grande ocorrência de descargas e fortes ventos.

O enquadramento leva em conta as pesquisas realizadas pelo Grupo de Eletricidade Atmosférica (ELAT) do Instituto Nacional de Pesquisas Espaciais (INPE), pela National Weather Service (National Weather Service, 2015), bem como escalas de precipitação e de ventos (Byers, 1944).

A partir dos dados de satélite, rede de detecção de descargas atmosféricas BrasilDAT Dataset (Pinto and Pinto, 2018) e dados de estações meteorológicas, as seguintes observações foram obtidas:

1. As imagens de satélite mostram nuvens altas com topo atingindo 15-16 km cobrindo todo o estado no período.
2. As máximas rajadas observadas em Porto Velho foram de 32 km/h. Contudo as imagens de satélite indicam que ocorreram rajadas mais intensas no período em outras localidades.
3. As chuvas acumuladas durante o período foram moderadas a fortes e atingiram 70 mm.
4. Foram registradas 82.585 descargas atmosféricas na área de atuação da Energisa/Rondônia no período, valor considerado muito alto.
5. As tempestades atingiram um índice de severidade com base na ocorrência de descargas igual 04, numa escala de 01 a 05, correspondentes a tempestades fortes.

4. EVIDÊNCIAS ENCONTRADAS NA MÍDIA

A Figura 4 mostra evidências do evento na mídia.



Figura 4 – Evidências de chuvas fortes no período [4].

5. CONCLUSÃO

Os dados e informações constantes neste relatório demonstram claramente a ocorrência de um evento de tempestade com muitas descargas, chuvas e ventos fortes no período. Os detalhes do evento são mostrados na Tabela 1 a seguir.

Tabela 1 – Detalhes do Evento de 01/05/2023 a 11/05/2023.

Descrição	Banda de nebulosidade convectiva associada a sistemas frontais provocando muitas descargas, chuvas e ventos fortes.
Código COBRADE	1.3.1.2.0 (Sistemas de Grande Escala/Escala Regional)
Hora do Início do Evento	00:10 UT do dia 01/05/23
Hora do Fim do Evento	22:30 UT do dia 11/05/23
Abrangência	Todo o estado.

6. REFERÊNCIAS

- [1] Byers, H. R., General Meteorology, 83–85, 1944.
- [2] National Weather Service, Governo dos Estados Unidos. Disponível em: <<http://www.weather.gov>>. Acesso em: 08/05/2016.
- [3] Pinto Jr., O., Pinto, I.R.C.A., BrasilDAT Dataset: combining data from different lightning locating systems to obtain more precise lightning information, 25th Proceedings of the International Lightning Detection Conference (ILDC), Florida, US, March 2018.
- [4] Rondônia ao Vivo em:
<https://rondoniaovivo.com/noticia/geral/2023/05/04/molhado-rondonia-tera-sol-forte-calor-e-temporais-nesta-sexta-05-preve-sipam.html>

7. RESPONSABILIDADES

Este relatório foi elaborado sobre a responsabilidade técnica do Dr. Osmar Pinto Junior, pesquisador sênior e coordenador do Grupo de Eletricidade Atmosférica (ELAT) do Instituto Nacional de Pesquisas Espaciais (INPE).



Dr. Osmar Pinto Junior
 Consultor Técnico

ANEXO IV - DIAGRAMA UNIFILAR

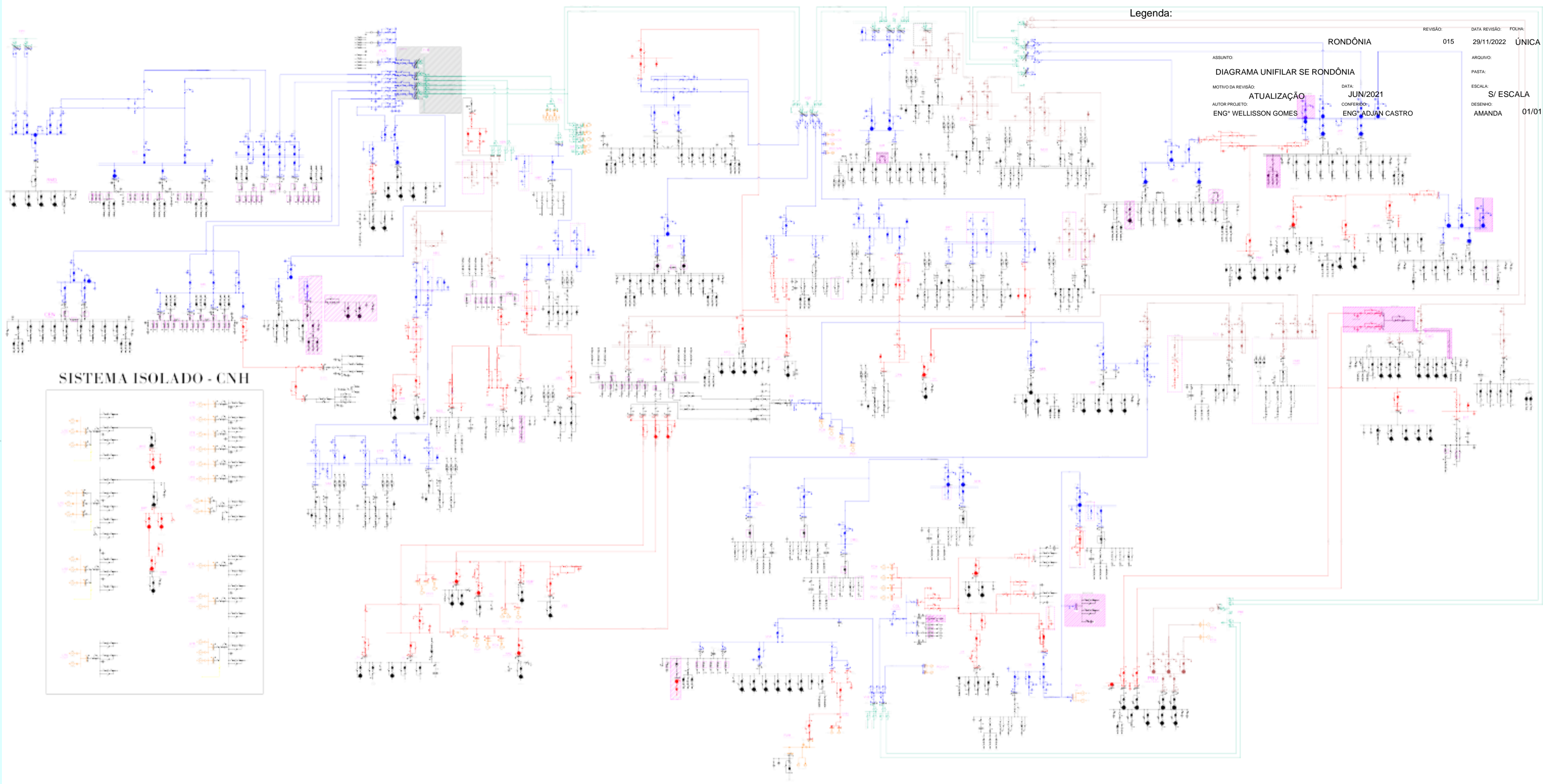

Legenda:

REVISÃO: 015 DATA REVISÃO: 29/11/2022 FOLHA: ÚNICA

ASSUNTO: RONDÔNIA

MOTIVO DA REVISÃO: ATUALIZAÇÃO DATA: JUN/2021

AUTOR PROJETO: ENGº WELLISSON GOMES CONFERIDO: ENGº ADJAN CASTRO

ARQUIVO: S/ ESCALA

DESENHO: AMANDA 01/01

SISTEMA ISOLADO - CNH

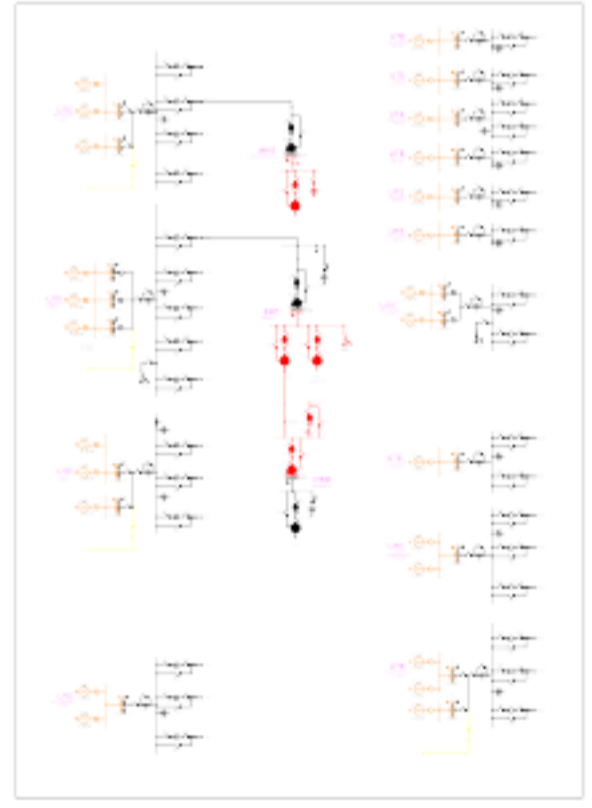

- █ 69kV
- █ 13.8kV
- █ 34.5kV
- █ 138kV
- █ 230kV
- Desativar

